FONDAT 1989, APARE LA ARAD, TEL. 0257/281.802, E-MAIL: REDACTIA.JURNALARADEAN@INFORMMEDIA.RO; PUBLICITATE.JURNALARADEAN@INFORMMEDIA.RO

Vara aceasta se poartă galbenul neon

PAGINA 6

JURNAL ARĂDEAN

Rudolf Kocsis, cu expoziţie aniversară la 50 de ani

PAGINA 5

LUNI
3 IUNIE 2013
ANUL XXV, NR. 6832
16 PAGINI - 1,5 LEI

20° Temperaturile se vor situa între 10 şi 20 grade. Vântul va sufla cu 13-18 km/h.

DIMINEAŢA | AMIAZA | SEARA

Trimestru negru în producţie

Primele trei luni au fost unele nefaste pentru producţia industrială arădeană.

ARAD. Companiile arădene au avut trei luni cum nu se poate mai grele. Producţia industrială a ajuns chiar să scadă sub nivelul celei de anul trecut, ceea ce confirmă zvonurile cum că acest an ar putea fi unul chiar mai dificil pentru industrie decât perioada 2008-2012. Dacă în primele două luni indicii producţiei industriale, potrivit Direcţiei Judeţene de Statistică, s-au situat uşor peste nivelul din 2012, în luna martie s-a înregistrat cea mai scăzută producţie industrială din ultimele 12 luni.

La final de trimestru, firmele ce activează în industrie au marcat o producţie cu 1,8% mai mică decât în perioada similară a anului trecut, în condiţiile în care la nivel naţional media producţiei industriale a fost peste cea din 2012.

Impasul în care a intrat producţia industrială se resimte şi la nivelul afacerilor pe care reuşesc companiile arădene să le încheie. Deşi, deocamdată, cifra de afaceri este uşor mai mare decât în 2012, tendinţa este una de scădere. În martie, indicii din acest segment au fost cu doar 2,2% peste cei din aceeaşi lună a anului trecut.

Dacă la capitolul industrie, Aradul se pare că se confruntă cu o perioadă mai dificilă, comerţul este cel ce reuşeşte să salveze judeţul. În prima lună din acest an, societăţile arădene au reuşit să marcheze un excedent aproape dublu faţă de luna precedentă, dar totuşi ceva mai mic decât cel din 2012. În cifre, Aradul a exportat bunuri în valoare de 182 milioane euro şi a importat marfă de puţin peste 166 milioane euro.

JA-A.P.

Gheorghe Hagi FOTO: FAN

„Regele", la Cupa Hagi Danone

ARAD. Gică Hagi a fost prezent, sâmbătă după-amiază, la Arad, unde a participat la finala „Cupei Hagi Danone", fiind ambasadorul acestei competiţii, câştigate de CSŞ Corabia, în finala cu Sporting Junior Vaslui (4-0). „Regele" a fost întâmpinat de fani, simpatizanţi şi foste glorii ale UTA-ei. /P.9

Gheorghe Seculici FOTO: JA

Seculici şi-a depus mandatul

ARAD. Deşi şi-a depus mandatul de preşedinte al PDL Arad, Gheorghe Seculici va supraveghea alegerile la organizaţia judeţeană şi desemnarea unui interimat. /P.5

Loto din 2 iunie

6/49:	6, 34, 36, 9, 26, 16
NOROC	3585254
5/40:	10, 16, 12, 39, 6 şi 33
JOKER	31, 18, 11, 7, 39 şi 15

Consultanţi

Cei mai bogaţi consultanţi fiscali, după cifra de afaceri înregistrată în 2011.

	mil. lei
PWC	182,5
KPMG Intl	176,0
Enst&Young	144,0
Deloitte	96,0
BDO	27,0
Praxity	26,0

Grafica: J.A. Sursa: MFP

Bucătăria în Festival

În ciuda vremii nefavorabile (cu multe reprize de ploaie), arădenii au participat, sâmbătă şi duminică, pe Ştrandul Neptun, la Festivalul Internaţional de Gătit în Aer Liber. Şi, cu siguranţă, celor care s-au încumetat să iasă din casă nu le-a părut rău pentru că au putut gusta mâncăruri alese pregătite de bucătari renumiţi din toate colţurile ţării, dar şi de peste hotare. /P.3 FOTO: CĂLIN ANDRA

Monica Brosovszky FOTO: C.A.

Antrenoare de lot naţional

ARAD. Minunea blondă a baschetului arădean, Monica Brosovszky, nu a ezitat prea mult şi a spus „da" solicitării primite dinspre antrenorul Dan Fleşeriu, selecţionerul lotului naţional feminin Under 20, de a lucra împreună. Din lotul tricolor fac parte şi două jucătoare de la Univ Goldiş ICIM: Alina Crăciun şi Diana Moraru. /P.10

Şansa de a munci în Europa

ARAD. În cadrul AJOFM activează un Consilier Eures, care oferă informaţii atât angajatorilor cât şi persoanelor aflate în căutarea unui loc de muncă cu privire la oportunităţile oferite de reţeaua EURES. /P.5

Cu pasageri puţini FOTO: JA

Aeroportul Arad, penultimul în ţară

ARAD. Aeroportul Arad se află pe penultimul loc la nivel naţional în ceea ce priveşte numărul de pasageri care decolează sau aterizează din şi în oraşul nostru. /P.3

Arad: un moment de fantezie

În lupta iniţiată de Primărie pentru cucerirea titlului de Capitală Culturală Europeană s-a ajuns la un prim moment de fantezie: MAC.

ARAD. Un basm, o fantezie, un vis frumos. Planul schiţat al Aradului gândit pentru competiţia Capitală Culturală Europeană 2021 a fost prezentat la finele săptămânii trecute de către consilierul local, Cătălin Lazurcă, preşedintele comisiei de cultură din cadrul CLM Arad. Evenimentul a avut loc în cadrul şedinţei comisiilor reunite de cultură-învăţământ din cele două oraşe, Arad şi Pecs, imediat după prezentarea filmului despre Arad, care a fost vizionat iniţial în Parlamentul European în martie, la prezentarea organizată de Iosif Matula.

Ce cuprinde planul-schiţă intitulat „Marchează Aradul Cultural" (Marking Arad Culturaly)? Câteva vise precum înfiinţarea unui muzeu feroviar, deschiderea unor filiale ale institutelor culturale europene la Arad, organizarea unui târg de idei, o dată la doi ani, care să vină cu soluţii alternative, un muzeu al sportului şi, desigur, un plan ambiţios legat de Cetatea Aradului. Conceptul cultural cuprinde şi câteva idei privind pregătirile pentru obţinerea tiltlului de Capitală Culturală Europeană în anul 2021. /P.3

O pată de culoare FOTO: JA

Fete cochete, pe biciclete

ARAD. Flori, zâmbete, fuste scurte, baloane, multă, multă culoare şi cele mai chic biciclete. La toate mai adaugi sute de fete frumoase, îmbrăcate cât se poate de cochet, zeci de aparate foto şi de admiratori şi poţi rezuma duminica de ieri, la amiază, în Piaţa Avram Iancu. A fost, în fapt, vorba despre SkirtBike 2013. /P.8

Nabucco, şi pe la noi FOTO: FAN

Cum e văzut Nabucco la Arad

ARAD. Gazoductul Nabucco va trece prin şase localităţi din judeţul nostru, urmând să parcurgă o distanţă de aproximativ 50 de kilometri. Primarii din cele şase comune au păreri diferite despre beneficiile acestui proiect ce trece şi prin judeţul nostru. /P.8

Festivitate emoţionantă de absolvire a studenţilor de la Facultatea de Ştiinţe Juridice din cadrul UVVG /P.3

Remember: 3 iunie

1906 S-a născut Jean Livescu, istoric literar (d. 1996)

1906 S-a născut Josephine Baker, vedetă de music-hall (d. 1975)

1911 S-a născut actriţa Paulette Goddard (d. 1990)

1922 A murit Duiliu Zamfirescu (n. 1858)

1924 A murit scriitorul Franz Kafka (n. 1883)

1925 S-a născut actorul american Tony Curtis (d. 2010)

1926 S-a născut Allen Gisberg, poet american (d. 1997)

1950 S-a născut Suzi Quatro, cântăreaţă americană de rock

1964 S-a născut Frans Eemil Sillanpää, scriitor finlandez (n. 1888)

1970 A fost produsă prima genă artificială .

1972 S-a născut Aurel Temişan, interpret de muzică uşoară

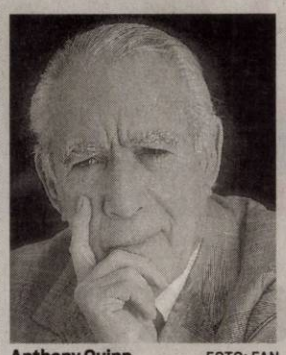

Anthony Quinn FOTO: FAN

1977 A murit regizorul Roberto Rossellini (n. 1906)

1989 Guvernul chinez trimite forţe de securitate să evacueaze protestatarii din Piaţa Tiananmen, omorând sute dintre ei

2001 A murit actorul Anthony Quinn (n. 1915)

2002 Papa Ioan Paul al II-lea a lansat un apel către Uniunea Europeană pentru a admite România ca membru cu drepturi depline al Uniunii

2006 Muntenegru redevine stat independent

2009 A murit actorul David Carradine (n. 1936).

Citire apometre

Marţi, 4 iunie 2013. Calea Timişorii, Gladiolelor, Gutuilor, Petalelor, Diaconu Coresi, Milan Tabacovici, Titan, Gustav Augustin, N. Dărăban, Ghe. I. Mureşan, Şt. Rene Mihăilescu, A. Lascu, I. P. Pincio, Basarab, Miraj, Maria Cunţan, C. D. Loga, N. Horga, C. Pavelescu, Bobâlna, Macului, Prislop, Lucernei, Măceşului, Furnicii, Posada, Movilei, Nalbei, Piersicilor, Ficusului, T. Mariş, Trifoiului, Muşcatei, Sunătoarei, Constituţiei, Câmpia Turzii, Coloniştilor, Luminii, S. Borlea, Spicului, Ogorului, Armoniei, Petuniei, Molidului, Viilor, Merişor, Bagdazar, Coltişor, Pinului, Ştefan cel Mare, Caransebeş, Gogol, Măgheran, Pandurilor, Bicaz, Păcii, Muncii, Semenicului, Sulina, Ostaşului, Orşovei, S. Dragu, Zimbrului, Crângului, Arinului, A. M. Guttenbrun, Lugojului, Cibinului, Castanilor, Popa Şapcă, Ana Ipătescu, Agricultorilor, Livezilor, Munteniei, Timişului, Arieşului, Olteniei, Albinelor.

Sudoku

ÎNCEPĂTORI

REGULI: În fiecare bloc sunt câteva cifre între 1 şi 9, stabilite dinainte. Acestea trebuie completate cu cifrele lipsă, în aşa fel încât fiecare număr să figureze o singură dată. De asemenea, cifrele de la 1 la 9 trebuie să figureze o singură dată atât pe rândurile orizontale cât şi pe coloanele verticale ale celor nouă blocuri luate împreună.

5								9
	8	3	1					
9	1			4			8	
	6				8			1
		2		1		6	4	
			2		4	5		8
				3	1	8		
		4		8			3	
6			9		2			5

AVANSAŢI

	5			7		6		2
2	3	1						
	6		4	2	9		3	
		8		1		4	2	
6		2	9		4			
		9		3				
4			5			2		
		6	2				9	5
7							6	

Soluţiile jocurilor din numărul precedent:

ÎNCEPĂTORI

2	1	8	5	6	4	9	3	7
6	5	4	9	7	3	8	2	1
7	9	3	2	1	8	4	5	6
1	3	7	4	2	5	6	8	9
5	2	6	8	9	7	3	1	4
4	8	9	6	3	1	2	7	5
8	7	2	1	4	9	5	6	3
9	6	1	3	5	2	7	4	8
3	4	5	7	8	6	1	9	2

AVANSAŢI

6	2	8	1	5	4	3	7	9
3	9	4	7	6	2	1	5	8
7	5	1	9	3	8	4	2	6
8	1	6	3	9	5	2	4	7
9	3	7	2	4	6	5	8	1
5	4	2	8	7	1	6	9	3
2	6	3	4	8	7	9	1	5
4	8	9	5	1	3	7	6	2
1	7	5	6	2	9	8	3	4

UNDE MERGEM în Arad

Cinema

CINEMATOGRAFUL „DACIA"

- **Copiii noştri (Belgia, Luxemburg, Franţa, Elveţia)**, orele 16:00; 18:00; 20:00.

CINEMA CITY ATRIUM

- **Capcana minţii**, 14:00, 20:20
- **Cartea morţilor**, 16:00, 22:30
- **Croods** - 3D dublat, 13:30, 15:30
- **Furios şi iute 6**, orele 14:30, 15:40, 16:40, 17:20, 18:20, 19:20, 21:00, 22:00
- **Jack şi uriaşii -3D**, ora 13:20
- **Legea străzii**, orele 20:00, 22:10
- **Marea mahmureală 3**, orele 13:40, 14:40, 15:50, 16:50, 18:00, 19:00, 20:10, 21:30, 22:20
- **Marele Gatsby - 3D**, orele 16:00, 18:45, 21:50
- **Nuntă cu peripeţii**, orele 15:30, 17:30, 19:40, 21:40
- **Omul de oţel 3** – 3D, orele 13:50, 19:10
- **Star Trek în întuneric** – 3D, orele 13:30, 16:30, 21:20
- **Trage tare şi te scoţi**, orele 17:50, 21:10.

Teatru

TEATRUL „IOAN SLAVICI"

- **„Tăietura"**, de Mark Ravenhill, regia - Alex Mihăiescu, scenografia - Alina Herescu (marţi, 4 iunie, ora 19, sala Studio)
- **„Viaţa ca un joc uşor"**, după o idee din „Leichtes Spiel", de Botho Strauß, regia - Alexandra Gandi Ossau, decorul – Onisim Colta, costumele – Meda Pădurean (joi, 6 iunie, ora 19, sala Studio)
- **„Cei mari, cei mici"**, de Ioan Peter Pit, regia - Ioan Peter Pit, spaţii interioare - Anamaria Şerban, costumele - Indre Colta (sâmbătă, 8 iunie, ora 19, sala Studio)

Vernisaj

- **Expoziţia graficianului Lucian Cociuba** (vineri, 7 iunie, ora 18, la Galeria de artă „Delta").

Întreruperi de curent

Marţi, 4 iunie 2013. În Municipiul Arad, h 8.30-17.30: Str. Câmpul Liniştii(p), Livezilor(p), Munteniei, Toth Arpad, Moldovei, Bucovinei, Agricultorilor, Cireşoaiei(p). În judeţ, h 9-14: Cuvin (p); h 9-15: Zimand Cuz (p), Aldeşti(p), Şiria(p).

Pieţe şi târguri

Astăzi este zi de piaţă la Curtici, Nădlac, Bocsig, Gurahonţ, Moneasa, Pilu, Vladimirescu. **Tot astăzi se organizează târg săptămânal la** Gurahonţ şi Bârzava. **Mâine, marţi, este zi de piaţă la** Sebiş, Almaş, Apateu, Semlac, Sântana, Şilindia, Vârfurile.

Sănătate

- **CABINET GINECOLOGIC:** Cabinet ginecologic Arad, B-dul Decebal 11 (lângă Hotel Aradul), chiuretaj medicamentos, eco 4 D, test PAP.TEL: 0770823850, 0723643581

- **Policlinica Dr.Turcin** pune la dispoziţia dvs. serviciul de cardiologie dotat cu aparatură de ultimă generaţie, consultaţii în contract cu CSAS, EKG computerizat, ecografie cardiacă la cele mai avantajoase preţuri, ecografie generală, pneumologie, dermatologie, oftalmologie şi ORL. **Tel:0257/285510, www.policlinica-turcin.ro.**

- **Farmacia GLYKON** - UTA, Bl U 6 (vis-a-vis de biserica în construcţie). Deschis zilnic: luni-vineri 07.00 - 21.00, sâmbătă şi duminică 08.00-18.00. Telefon: 0257/241197.

ARAD ONLINE www.aradon.ro

Horoscop

BERBECUL (III.21.-IV.20.)
Este o zi bună pentru a trece la schimbări în domeniul afacerilor. Sunt şanse mari să prindeţi un contract de colaborare. Relaţiile cu cei din jur sunt foarte bune. Fiţi mai îngăduitor cu o persoană din anturaj.

TAURUL (IV.21.-V.20.)
În cursul dimineţii, luaţi o decizie în urma căreia sunteţi nevoit să vă schimbaţi programul. S-ar putea să fiţi contactat de câţiva prieteni, cu care faceţi pregătiri pentru o petrecere.

GEMENII (V.21.-VI.21.)
Sunteţi hotărât să ieşiţi din tipare şi începeţi o lucrare complexă, la care vă gândiţi de mult. Puteţi să faceţi schimbări importante în casă. De asemenea, faceţi câteva drumuri scurte, în interesul familiei.

RACUL (VI.22.-VII.22.)
Se pare că aveţi problemele de natură sentimentală şi nu este exclus să deveniţi melancolic. Vă reveniţi după-amiază, când vă dedicaţi activităţilor casnice. Puteţi avea succes la lucrări de reparaţii.

LEUL (VII.23.-VIII.23.)
Spre seară, este posibil ca o rudă mai în vârstă din familie să vă ceară ajutorul într-o problemă de sănătate. Vă sfătuim să vă organizaţi munca mai bine. Evitaţi orice fel de speculaţii.

FECIOARA (VIII.24.-IX.23.)
Dimineaţa simţiţi nevoia să faceţi câteva schimbări prin casă şi aveţi şanse să vă descurcaţi. Trebuie să alergaţi puţin şi să faceţi nişte cheltuieli. O rudă mai în vârstă se oferă să vă ajute cu bani.

BALANŢA (IX.24.-X.23.)
Ar fi bine să acordaţi mai multă atenţie activităţilor casnice, chiar dacă vă preocupă chestiunile de afaceri. La serviciu, intuiţia vă ajută foarte mult, dar este indicat să ţineţi cont şi de părerile colegilor.

SCORPIONUL (X.24.-XI.22.)
Copiii vă apreciază planurile de reamenajare a locuinţei, însă ar fi bine să ţineţi cont şi de părerile partenerului de viaţă. După-amiază s-ar putea să primiţi o veste proastă în legătură cu o rudă.

SĂGETĂTORUL (XI.23.-XII.21.)
În fine, aveţi resursele financiare pentru a face în casă schimbările pe care le visaţi. Pentru aceasta, trebuie să mergeţi la cumpărături împreună cu partenerul de viaţă. Să vă hotărâţi ce doriţi să cumpăraţi.

CAPRICORNUL (XII.22.-I.20.)
Puteţi să terminaţi o lucrare în casă, începută acum câteva zile. O rudă mai în vârstă din familie vă ajută financiar, însă încearcă să vă impună ideile sale. Evitaţi o ceartă ce ar putea să afecteze relaţiile.

VĂRSĂTORUL (I.21.-II.20.)
Sunteţi hotărât să va ocupaţi mai mult de problemele casnice. Dimineaţa aveţi ocazia să cumpăraţi o casă la un preţ bun sau să faceţi un schimb avantajos. Partenerul de viaţă vă susţine.

PEŞTII (II.21.-III.20.)
Dacă intenţionaţi să faceţi schimbări în casă, acum este momentul, pentru că vă puteţi baza pe ajutorul celor din jur. Vă recomandăm să nu vă enervaţi dacă o femeie mai în vârstă vă bate la cap.

Dobânzile bancare în vigoare la 03.06.2013

DENUMIREA BĂNCII	SUMA MINIMĂ (RON)		DOBÂNDA (% PE AN)											
			PERSOANE FIZICE						PERSOANE JURIDICE					
	PERSOANE FIZICE	PERSOANE JURIDICE	LA VEDERE	PE TERMEN DE (LUNI)					LA VEDERE	PE TERMEN DE (LUNI)				
				1	2	3	6	9	12		1	2	3	6	9	12
BCR	100	1000	0,25	4,40	4,50	4,60	4,70	4,80	4,90	0,25	4,40	4,50	4,60	4,70	4,80	4,90
BRD	1000	10.000	0,25	4,00	4,00	4,10	4,15	4,15	4,25	0,25	4,00	4,00	4,10	4,15	4,15	4,25
Sanpaolo Bank	100	5000	0,1	5,00	5,15	5,25	5,50	5,50	5,50	0,1	5,00	5,15	5,25	5,50	5,50	5,50
B. Transilvania	100	2500	0,15	5,10	-	5,50	6,00	6,00	6,75	0,15	5,10	-	5,50	6,00	6,00	6,75
BancPost	500	5000	0,15	5,00	5,50	6,00	6,90	7,20	7,50	1	5,00	5,50	6,00	6,90	7,20	7,50
Raiffeisen	4000	1000	0,25	4,60	-	4,75	5,00	-	5,25	0,25	4,60	-	4,75	5,00	-	5,25
B. Coop. Mureşul	30	200	0,1	5	-	6	6,5	7	7	0,1	5	-	6	6,5	7	7
B. Comercială Feroviară	100	100	0,25	5,5	-	5,8	6,1	6	6	0,25	5,5	-	5,8	6,1	6	6

aradjob.ro

Vremea

Luni, 3 iunie

www.aradon.ro

10° LA ORA 6 — temperaturile se vor situa între 9 şi 10 grade. Vântul va sufla cu 18 km/h dinspre V.

20° LA ORA 18 — temperaturile se vor situa între 19 şi 20 grade. Vântul va sufla cu 13 km/h dinspre VNV.

Ziua precedentă

Arad	8 - 18	Umiditate:	94%
Lipova	8 - 18	Presiune:	982,05 mb
Chişineu- Criş	8 - 18	Precipitaţii:	20%
Săvârşin	7 - 17	Vânt:	3,22 km/h
Sebiş	7 - 17	Direcţie vânt:	N

Soarele

Răsare: 05:46
Apune: 21:20

Azi

Temperaturile se vor situa între 10 şi 20 grade. Vântul va sufla cu 13-18/h, dinspre V-VNV.

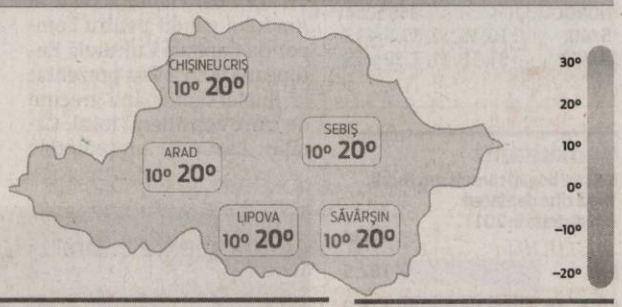

FAZELE LUNII

8.06. 17.06. 23.06. 30.06.

LUNI	MARŢI	MIERCURI	JOI
10° 20° ploi trecătoare	11° 14° averse	12° 21° averse de ploaie	13° 23° răzleţ averse

Calendar

Biserica ortodoxă: Sf. Mc. Luchilian, Ipatie, Pavel, Dionisie şi Claudie; Sf. Mc. Paula
Biserica greco-catolică: Sf. m. Lucilian şi Paula cu fiii lor
Biserica romano-catolică: Ss. Carol Lwanga şi îns., m. **; Fer. Ioan al XXIII-lea, pp.

Prognoză pentru trei zile

Temperaturile minime vor fi cuprinse între 11 şi 13 grade, iar cele maxime între 14 şi 23 grade.

Temp.minime: 11 - 13 °C
Temp.maxime: 14 - 23 °C.

JURNAL ARĂDEAN
B-dul Revoluţiei nr. 62, Arad
BRAT Auditat de BRAT
Reclamaţii difuzare: 0257/212.032

Director editor: Mircea Ţişcă (8427)
Secretariat: 0257.281802 (centrala), fax - 0257.212.012
Şef departament difuzare: Carmen Csordas
Marea publicitate: 0257.280904
Mica publicitate: 0257.210775; B-dul Revoluţiei, nr. 81
Tiparul executat la: Tipografia Inform Media Debrecen

Redactor şef: Adriana Barbu (8416)
Responsabil de număr: Simion Todoca
Secretar general de redacţie: Gabriela Groza (8423); Departamente: Eveniment: Simona Butaru, Monica Ardelean (8405), Alin Gherasim (8417), Ioana Costaş (8414); Politic: Simion Todoca (8434); Economic: Andreea Pintea (8415); Cultură, Învăţământ: Vasile Filip (8421); Social: Diana Duţu (8413); Sport: Daniel Scridon (8424), Leo Sfâra (8422), Dan Lazăr (8406).
Tehnoredactare: Ghizela Şerban (8409), Daniel Munteanu (8411).
REDACŢIE: tel. 0257.281802 (centrala); fax 0257.212.012, 0257.228.592; e-mail:redactia.jurnalaradean@informmedia. ro, adevaruldearad@informmedia.ro, publicitate.jurnalaradean@informmedia.ro, publicitate.adevarul@informmedia.ro

Aradul în viitor, un moment de fantezie

În lupta inițiată de Primăria Arad pentru cucerirea titlului de capitală culturală europeană s-a ajuns la un prim moment de fantezie: MAC.

ARAD. Obiectivele acestui „moment de fantezie", așa cum l-a catalogat însuși Cătălin Lazurcă, sunt trasate până în 2030, așa că timp de realizare ar fi suficient. S-a vorbit, tot atunci, și tot în cadrul acestui concept, de necesitatea legării consumului cultural de participarea creativă, care ar duce la identificarea resurselor care să creeze acte de cultură în oraș, altele decât cele istorice, sau mai exact care se desfășoară cu precădere în Arad. Și, cum era de așteptat, în schițarea planului Municipalității pentru competiția din 2021, s-a vorbit și despre necesitatea atragerii în Arad a unor profesioniști din domeniul culturii, care să aibă câteva obiective clare: recuperarea și revalorificarea moștenirii arhitecturale a orașului, stimularea turismului cultural, precum și recucerirea creativă a spațiilor urbane.

De la fabrici la teatru

Nici procedura folosită de alte orașe în lupta câștigată pentru capitala culturală europeană nu a fost uitată din prezentare, căci s-a vorbit de o tradiție industrială care poate fi convertită cultural, de redesenarea unor spații acum industriale într-unele artistice. „Aradul are multe fabrici vechi, care ar putea să fie folosite ca spații în care să aibă loc acte de cultură", a punctat Cătălin Lazurcă.

Și pentru că turiștii sunt una dintre țintele finale ale acestei lupte, s-a amintit și de creearea de noi trasee turistice cu tematici istorice, care să pună în evidență personaje istorice originare din Arad (Vasile Goldiș, Ștefan Cicio Pop etc.), sau de cele de talie europeană, care au marcat, de-a lungul anilor, cultura Aradului (Franz Liszt, George Enescu, Mihai Eminescu).

Cetatea Aradului a fost legată de reinventarea identității Aradului, iar pentru o astfel de țintă un concurs internațional de idei pare pentru executivul local soluția optimă. Finalul: redefinirea unui nou centru cultural european.

Un campus universitar, un tur al cetății cu barca, pe râul Mureș, și zeci de spații generoase de expoziție, toate ar urma să prindă viață în legătură cu Cetatea.

Și think-tank

Iar pentru implementarea conceptului „Marchează Aradul Cultural" s-a propus fondarea unui think-tank care să supravegheze implementarea acestei strategii, adică o asociație sau o organizație specializată care oferă informații necesare pentru a crea, amplifica, diminua, înlătura, organiza sau optimiza un anume compartiment funcțional al societății.

ADRIANA BARBU
adriana.barbu@informmedia.ro

Premiile de fidelitate Jurnal arădean

Abonații ziarului Jurnal arădean pe luna **iunie 2013** sunt rugați să completeze cu litere de tipar talonul alăturat, să-l introducă într-un plic și să-l expedieze până la data de **19 iunie a.c.**, pe adresa: Redacția Jurnal arădean, Bulevardul Revoluției nr. 62, etajul II ap. 22 sau să-l depună personal în urnele ziarului amplasate la sediul ziarului și pe B-dul Revoluției nr. 81, biroul Mica Publicitate. Pe plic, abonații sunt rugați să facă mențiunea „Pentru premiile de fidelitate". Taloanele primite vor participa, în data de **20 iunie 2013**, la tragerea la sorți în cadrul căreia vor fi oferite abonaților zece premii de fidelitate în valoare de 150 lei fiecare. Lista abonaților câștigători va fi publicată în ziarul nostru din **21 iunie 2013**, iar premiile vor fi ridicate **25 iunie a.c., ora 11.00**, de la sediul redacției Bulevardul Revoluție nr. 62, etajul II, pe baza buletinului/cărții de identitate și a chitanței abonament.

Talon pentru luna iunie JURNAL ARĂDEAN

NUME: .....
PRENUME: .....
ADRESĂ: .....
.....
NR. TELEFON .....
SERIA SI NR. CHITANȚEI ABONAMENT:
.....

Atenție: în plic va fi introdus doar talonul alăturat, chitanțele - abonament rămânând la abonați.

Bucătăria a ieșit la Ștrand

La Ștrandul Neptun s-a desfășurat Festivalul Internațional de Gătit în Aer Liber.

ARAD. În ciuda amenințării stropilor de ploaie, sâmbătă și duminică, arădenii s-au îndreptat spre Ștrandul Neptun pentru a participa la Festivalul Internațional de Gătit în Aer Liber, un eveniment gastronomic organizat de C.J.A. prin Centrul Cultural Județean, Primăria Arad și Asociația Culturală Euro Est Alternativ.

„Cupa Aradului în Gastronomie" a cuprins mai multe niveluri. În prima parte a s-a desfășurat concursul profesioniștilor (la bucătărie caldă), o probă de 45 de minute, în care bucătarii trebuiau să pregătească două porții (prezentare și degustare).

O expoziție de artă culinară, așa a arătat proba de prezentare artistică, categoriile competiției fiind platou rece și desert.

Iar „Masters of flame" (probă la ceaun) a fost un concurs „cu ingrediente surpriză" primite din partea organizatorilor. Participanții au avut la dispoziție 20 de minute să dea rețeta. Sâmbătă, concurenții din această categorie au pregătit ciorbe și supe, iar ieri au oferit „felul de bază" (adică tocăniță).

Tot duminică, arădenii au urmărit...„Campionatul Național de Pizza".

În Festival au participat bucătari din toate culturile țării dar și de peste hotare (din Israel, Slovenia, Serbia, Bulgaria, Ungaria).

JA-V.F.

Arădenii s-au bucurat de mâncăruri alese FOTO: CĂLIN ANDRA

Juriu de seamă

Juriul Festivalului de Gătit în Aer Liber de la Arad a fost format din mari maeștri bucătari internaționali.

Aradul, acum, la capitolul planuri culturale FOTO: JA

Aeroportul Arad, penultimul în țară

ARAD. Un top realizat de către cei de la capital.ro arată valoarea aerogării noastre. Aeroportul Arad se află pe penultimul loc la nivel național în ceea ce privește numărul de pasageri care decolează sau aterizează din și în orașul nostru. Numai aerogara din Tulcea, care a fost tranzitată în anul 2012 de numai 782 de pasageri, se află în spatele nostru. Dacă este să ne uităm în sus, excluzând marile aeroporturi din capitală și privind doar în vecini, Aeroportul Internațional Timișoara se află pe primul loc la nivel național, cu peste un milion de pasageri și o cifră de afaceri de 47 de milioane de lei, iar aerogara din Oradea se clasează pe la mijlocul clasamentului, cu peste 40.000 de pasageri tranzitați anul trecut, aici derulându-se în prezent o mega-lucrare de extindere a pistei care va costa peste 26 de milioane de euro.

Pe Aeroportul Arad au tranzitat, însă, anul trecut sub 15.000 de pasageri, înregistrând o cifră de afaceri de sub trei milioane de lei. Iar dacă ne uităm la profitul (ne)realizat de aerogara noastră în 2012, aici este indicată o gaură de peste 700.000 de lei. Competiția cu Timișoara ne îngenunchează, dar asta și pentru că pista de aterizare nu este compatibilă cu aeronave de mari dimensiuni.

JA-A.G.

Slab cotat FOTO:JA

Festivitate emoționantă de absolvire a studenților de la Facultatea de Științe Juridice din cadrul UVVG

„Dacă președintele Austriei, Heinz Fischer, este jurist, atunci și președintele României poate fi un absolvent al facultății noastre", a declarat conf. univ. dr. Cristian Alunaru, decanul Facultății de Științe Juridice a UVVG.

Aula „Magna Universitaria" din cadrul Campusului Universitar „Vasile Goldiș" a găzduit, vineri, 31 mai 2013, o emoționantă festivitate de absolvire a studenților de la Facultatea de Științe Juridice, care au urmat cursurile universitare la învățământul de zi, cât și cel la distanță.

Sala a fost arhiplină de studenți, părinți și apropiații lor, care au venit inclusiv cu copiii pentru a participa la evenimentul din marea familie a Universității de Vest „Vasile Goldiș".

Festivitatea a fost onorată de prezența Președintelui Universității, prof. univ. dr. Aurel Ardelean, Rector fondator al Universității de Vest „Vasile Goldiș", conf. univ. dr. Cristian Alunaru, decanul Facultății de Științe Juridice a UVVG, dar și de profesorii Cristian Moisescu, Teodor Mara și Cosmina Bobar, decanul de an al studenților din anul IV.

Un moment deosebit de impresionant al tradiției academice a fost predarea simbolică a cheii facultății de studenții anului IV, celor din anul III. De asemenea, cursul festiv susținut de conf. univ. dr. Cristian Alunaru, decanul Facultății de Științe Juridice, a destins atmosfera. „Studenții s-au amuzat pentru că, m-am străduit ca, pe lângă noțiunile de drept perene, care se cuvin a fi subliniate la asemenea evenimente, să mai pigmentez cu anecdote din viața marilor profesori și juriști din România și străinătate. Am atras atenția și în ceea ce privește viitorul absolvenților, care au oportunități foarte bune și multe porți deschise, nu numai în profesiile clasice de avocat, judecător, procuror, sau notar, ci și faptul că pregătirea juridică se cere astăzi și în administrația publică, sau pentru înalți funcționari de stat. Și, de ce nu, dacă președintele Austriei, Heinz Fischer, este jurist, atunci și președintele României poate fi un absolvent al facultății noastre", a subliniat conf. univ. dr. Cristian Alunaru, decanul Facultății de Științe Juridice a UVVG.

Prof. univ. dr. Aurel Ardelean, președintele Universității de Vest „Vasile Goldiș", a declarat: „A fost o mare sărbătoare academică atât pentru studenți, cât și pentru cadrele didactice, dar mai ales pentru conducerea universității noastre. O universitate care a creat, în răstimp de 23 de ani, aproape 60.000 de absolvenți și care pregătește studenți din 12 țări, nu poate să fie decât o universitate de excepție în care internaționalismul academic a pătruns de câțiva ani. Absolvenții Facultății de Științe Juridice vor ocupa funcții de mare responsabilitate. Le doresc mult succes, să poată împărtăși tuturor din experiența dobândită și să urmeze cursurile masterale și doctorale pentru a deveni judecători, procurori, avocați, sau juriști, într-un cuvânt oameni de nădejde ai societății din România. Suntem mândri că am pregătit o generație care urmează să realizeze un act foarte important: împărțirea dreptății. Este actul suprem în cadrul unei societăți, iar societatea europeană modernă se caracterizează prin imparțialitatea pe care trebuie să o aibă un jurist. Pentru societate, juristul este un părinte care împarte cel mai sfânt dar pe care ni l-a dat Dumnezeu, Dreptatea".

Biroul de presă al UVVG
Daniel Albu

MATERIAL PUBLICITAR (730423)

Durere? Hemoroizi?
Tratament modern fără operatie!
Tratamentul RBL + Infrared Coagulation considerat cel mai eficient pe plan mondial.
10% reducere la tratament pentru pensonari
Colonoscopie și Ecografie Abdominală Gratuite în cadrul tratamentului!
Varice? Ulcer Varicos?
Răni deschise? Picior Diabetic?
Tratament revoluționar prin Terapia Hidroactivă - tehnologie germană!
Dermato-Venerologie
- Depistarea cancerului cu Dermatoscopul Digital
- Tratament pentru acnee și psoriazis (PUVA-UVA)
- Tratament împotriva căderii părului - Crioterapie
- Depistarea alergiilor prin PATCH-TESTARE
- Boli Venerice - Depistare și Tratament
- Eliminarea alunițelor, negilor prin Radiofrecvență

Arad:
0257 213 888
LaurusMedical clinics
www.laurusmedical.ro
(385386)

Dărnicie de Ziua Copilului

Partidele politice au colindat prin judeţ, organizând diferite acţiuni de 1 iunie.

Distracţie cu Mickey şi Minnie FOTO: FAN

ARAD. Sfârşitul săptămânii trecute a fost marcat de sărbătorirea Zilei Copilului, reprezentanţii partidelor politice deplasându-se în mai multe localităţi din judeţ, cu daruri pentru micuţii şcolari. S-au implicat atât partidele parlamentare, aflate în opoziţie sau la guvernare, dar şi cele neparlamentare, cum ar fi Partidul Noua Republică, preşedintele filialei, Ion Stan şi echipa sa alegând şcoli din Lipova şi Curtici. PDL a „punctat" la capitolul „impresie artistică" la Chişineu Criş, unde europarlamentarul Iosif Matula, în colaborare cu mai mulţi parteneri, le-a adus copiilor trei ore de distracţie cu Mickey Mouse şi Minnie Mouse, dans pe ritm de zumba şi, desigur, nelipsitele dulciuri.

„Dinţişorul vesel"

O acţiune mai aparte a fost Caravana „Dinţişorul sănătos şi vesel", a organizaţiei de femei PSD. O acţiune educativă care promovează un comportament pentru îngrijirea dinţilor. Copiii din Săvârşin au primit din partea organizatorilor periuţe şi pastă de dinţi. Caravana a subliniat importanţa igienei orale de la cele mai fragede vârste, sănătatea copiilor fiind un indicator de sănătate al unei comunităţi. În fine, organizaţia municipală PNL Arad, sub coordonarea organizaţiei de femei, a demarat campania „Dăruieşte o jucărie", alegând ca punct de plecare Centrul de Permanenţă „Morcoveaţă". Copiii de acolo s-au bucurat de generozitatea tuturor părinţilor care au înţeles cât de uşor se poate aduce un zâmbet pe chipul unui copil. **JA-S.T.**

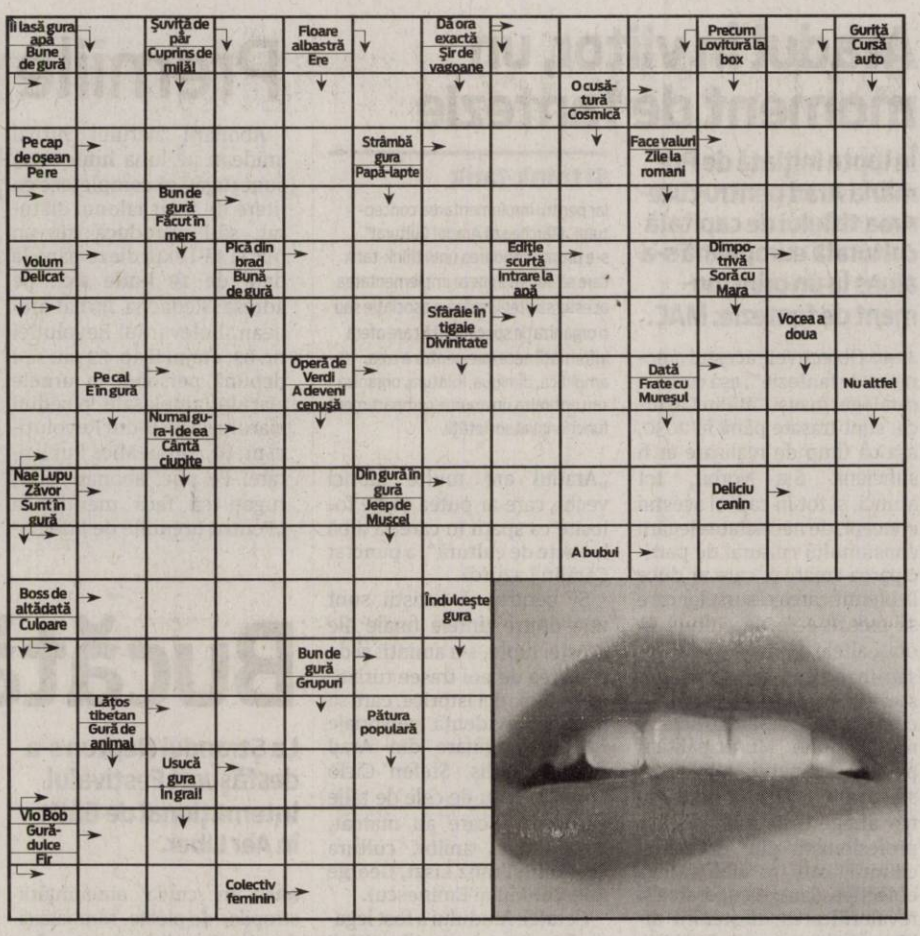

Reţeta zilei

Roşii umplute

INGREDIENTE: 4 roşii, 4 ouă, 8 felii de prosciutto, sare, piper, ulei de măsline, 200 g ciuperci, salată verde.

MOD DE PREPARARE: Roşiile umplute cu prosciutto se prepară astfel: luăm câte-o roşie spălată şi scoatem din ea miezul. Adăugăm, în cruce feliile de prosciutto şi în interior spargem câte un ou, după care condimentăm şi adunăm feliile de prosciutto ca să îmbraci oul. Într-o tavă unsă cu ulei de măsline aşezăm roşiile şi ciupercile. Le scoatem când e gata oul. **Poftă bună!**

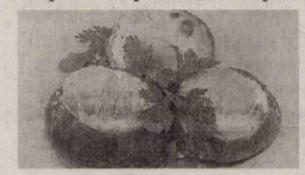

Pentru mai multe reţete intră pe www.culinar.ro

Soluţia integramei din numărul precedent

U ▪ L ▪ BAN ▪ O ▪ E ▪ INDIGO ▪ URMASA ▪ INFANTIL ▪ LES ▪ AC ▪ TN ▪ AA ▪ PICI ▪ AP ▪ DUR ▪ SON ▪ M ▪ STIL ▪ IMITATII ▪ I ▪ TABU ▪ SER ▪ SL ▪ CAINE ▪ STATICA ▪ BC ▪ BICE ▪ AVAR ▪ PE ▪ IEDUTI ▪ ITE ▪ CON ▪ ET ▪ MELODIE ▪ DECI ▪ C ▪ LA ▪ ENE ▪ REN ▪ SI ▪ VESTITI

aradjob.ro

Concursul „Cuvinte norocoase"

COMPLETEAZĂ INTEGRAMELE DIN PERIOADA **3-14 IUNIE 2013 A.C.** TRIMITE CELE 10 INTEGRAME (ÎNTR-UN SINGUR PLIC ŞI CU UN SINGUR TALON) PÂNĂ ÎN **19 IUNIE 2013** LA REDACŢIA **JURNAL ARĂDEAN, ARAD B-DUL REVOLUŢIEI NR. 62, ETAJUL II, AP. 22** SAU DEPUNE-LE PERSONAL ÎN URNA DE LA SEDIUL ZIARULUI SAU ÎN CEA AMPLASATĂ LA BIROUL MICA PUBLICITATE DE PE B-DUL REVOLUŢIEI NR. 81. POŢI CÂŞTIGA UN APARAT ELECTROCASNIC. EXTRAGEREA VA AVEA LOC ÎN **20 IUNIE A.C.**

ABONAT: ❑ DA ❑ NU

JURNAL ARĂDEAN

NUME: .....

.....

ADRESĂ: .....

.....

.....

TEL .....

E-MAIL: .....

.....

Programe TV Luni, 3 iunie

TVR 1

07.00 Telejurnal. Sport
09.00 Legendele palatului: negustorul Lim Sang-ok. (serial, COREEA, 2010)
Cu: Lee Jae-ryong
09.40 Legendele palatului: negustorul Lim Sang-ok. (serial COREEA, 2010)
10.20 Ora de business. (reluare)
11.10 Legendele palatului: Tărâmul dintre vânturi. (serial, Coreea de Sud, 2008)
11.50 Legendele palatului: Tărâmul dintre vânturi
12.30 În căutarea vinului pierdut
13.00 Germana…la 1
14.00 Telejurnal
15.30 Maghiara de pe unu
17.00 Vreau să fiu sănătos!
17.30 Lumea modei . (r.)
17.40 Legendele palatului: Tărâmul dintre vânturi. (serial, Coreea de Sud, 2008)
19.00 Ora de business

20.00 Telejurnal.
Sport, Meteo
21.00 Prim plan
22.00 Poveşti în halate albe. O emisiune despre reusitele incredibile din domeniul medical, cele care în general se pierd printre dezbaterile despre incompetenţă, corupţie sau ineficienţă. Vom descoperi doctori care au puterea şi dorinţa de a salva vieti, medici care nu îşi fac doar meseria, ci se şi sacrifica pentru excelenţă. Vom afla cum se poate sfida imposibilul, cine şi de ce nu se lasă blocat într-un sistem aparent fără perspective.
22.30 Dispăruţi fără urmă
23.00 Nocturne
24.00 Ora de business. (r)
00.45 Exclusiv în România. (reluare)

PRO TV

07.00 Ştirile ProTv. Ce se întâmplă, doctore? Omul care aduce cartea
10.00 Tanar si nelinistit. (r)
11.00 Al saselea jucător. (r)
13.00 Stirile ProTv
14.00 Tânăr şi neliniştit.
ep. 4499
15.00 De la noua la cinci. (comedie, SUA, 1980) Frank Hart (Dabney Coleman) profita in cea mai grotesca maniera de cele trei femei cu care lucreaza. Judy, proaspat divortata, se afla la prima slujba din viata sa, deci nu accepta cu usurinta avansurile sefului. Violet Newstead este o vaduva cu patru copii, nemultumita ca nu face altceva decat sa le invete meserie pe noile secretare, iar Doralee Rhodes, o femeie atragatoare si apetisanta, are de patimit de pe urma barfelor, cum ca ar fi amanta sefului.
17.00 Stirile ProTv
17.30 Happy Hour
19.00 Ştirile Pro Tv

20.30 Tanti Florica.
ep. 1, 2, an 1
Regie: Florin Calinescu, Ben Kellett, Bogdan Dumitrescu
Un personaj din cale-afară de vorbăreţ, curios şi băgăcios face furori prin Buftea. Este nimeni alta decât Tanti Florica, o femeie care a ştiut întotdeauna cum să depăşească greutăţile folosindu-se din plin de umorul care a consacrat-o şi pe care telespectatorii ProTv o vor cunoaşte în această toamnă.
22.30 Stirile ProTv
23.00 CSI: New York.
ep. 10, an 8
00.00 Tanti Florica. (r)
01.00 Romania, te iubesc!
02.00 Stirile Pro Tv. (r)
03.30 CSI: New York. (r)
04.30 Serviciul Roman de Comedie. (r)

ANTENA 1

06.00 Observator
08.00 Neatza cu Răzvan şi Dani
11.00 Teleshopping
11.20 În gura presei cu Mircea Badea
11.50 Mireasă pentru fiul meu
13.00 Observator
14.00 Mireasă pentru fiul meu.
Formatul de succes internaţional „May I call you mom?" vine în România sub numele de „Mireasă pentru fiul meu". Cel mai aşteptat show matrimonial din România aduce din nou în centrul atenţiei poveşti de dragoste, întâmplări spectaculoase, reguli dure, confruntări acide, emoţii, suspans şi multe provocări.
16.00 Observator
17.00 Acces direct cu Simona Gherghe. (reluare)
19.00 Observator

20.30 Operatiunea Eagle One. (actiune, SUA 2006) Generalul Frank Lewis conduce un raid controversat pentru a-i captura pe teroristii care s-au aliat cu rebelii filipinezi. Dar pilotul lui elicopter, capitanul Amy Jennings, si echipajul acestuia sunt doborati deasupra liniilor inamice, compromitand misiunea. Pentru a o salva, Lewis a ales cel mai potrivit om, pe locotenentul Matt Daniels. Confruntat cu sanse minime, Daniels se afunda adanc in teritoriul inamic pentru a o salva pe Jennings, care a dat peste un laborator secret unde se produce antrax.
22.30 Un Show Păcătos cu Dan Capatos
01.00 Observator. (r)

HBO

06.00 Panică pe Wall Street. Thriller, SUA, 2011. Regia: J.C. Chandor.
07.45 În viaţă mai şi câştigi. Dramă, SUA, 2011. Regia: Thomas McCarthy.
09.30 În timp. Acţiune, SUA, 2011. Regia: Andrew Niccol.
11.15 Extrem de tare şi incredibil de aproape. Dramă, SUA, 2011. Regia: Stephen Daldry. Cu: Tom Hanks, Sandra Bullock, Thomas Horn
13.25 O chestiune de gust: Povestea unui bucătar şef. Documentar, SUA, 2011.
14.35 O mie de cuvinte. Comedie, SUA, 2012. Regia: Brian Robbins.
16.05 Poartă-te ca o doamnă, gândeşte ca un bărbat. Comedie, SUA, 2012. Regia: Tim Story.
18.05 Cum să te îndrăgosteşti. Comedie, SUA, 2012.
19.30 Pe platourile de filmare

20.00 Apă pentru elefanţi. Dramă, SUA, 2011. Regia: Francis Lawrence. Cu: Reese Witherspoon, Robert Pattinson, Christoph Waltz, Paul Schneider, Hal Holbrook
22.00 Urzeala tronurilor. III, Ep. 9
23.00 Ucide-i cu tandreţe. Poliţist, SUA, 2012. Regia: Andrew Dominik. Cu: Brad Pitt, Richard Jenkins, James Gandolfini, Ray Liotta, Scoot McNairy
00.35 Bona. Comedie, SUA, 2011. Regia: David Gordon Green. Cu: Jonah Hill, Max Records, Ari Graynor, J.B. Smoove, Sam Rockwell
01.55 Despre oameni şi melci. Comedie, România, 2012. Regia: Tudor Giurgiu.
03.30 25 de carate

TVR 2

7.30 O poveste... cu cântec! **8.00** România frumoasă **9.00** Poveşti cu sconcşi **10.00** Confesiuni **11.10** Teatru **13.00** Concertele DP 2 **14.30** Cultura minorităţilor **15.00** Cu 2 treci BAC- ul **16.00** Caterina şi fiicele ei **17.00** Confesiuni **18.00** Telejurnal **19.00** România frumoasă **20.00** Dr. House Cu: Hugh Laurie. Lisa Edelstein. Robert Sean Leonard **20.50** Muzica DP 2 **21.00** Socotra. paradis sub ameninţare **22.00** Ora de ştiri **23.10** Teatru **0.30** Cu 2 treci BAC- ul **1.25** Caterina şi fiicele ei **2.15** România frumoasă **3.05** Poate nu ştiai **3.15** Muzica DP 2

AXN

09:00 O lume dispărută Cu: James Mccaffrey, Rachel Blakely, Jennifer O'Dell **09:55** Stăpânul fiarelor **10:50** Mesaje de dincolo **11:45** NCIS: Anchetă militară **12:40** Vânătorii de comori **13:35** Jordan **14:30** Mesaje de dincolo **15:25** Stăpânul fiarelor Cu: Daniel Goddard, Jackson Raine, Steven Grives **16:20** O lume dispărută Cu: James Mccaffrey, Rachel Blakely, Jennifer O'Dell **17:15** Vânătorii de comori **19:05** NCIS: Anchetă militară **20:00** Psihologia crimei **21:05** Minţi criminale **22:00** Hannibal **22:55** Dispariţia **23:55** Dispariţia **00:50** Hannibal

ANTENA 3

6.00 Ştirile dimineţii cu Nadina Câmpean şi Marius Ioniţă **10.00** Previziunile zilei cu Sabina Iosub si Niels Schnecker **11.00** Se întâmplă în România cu Maria Coman **12.00** Ştiri **13.00** Se întâmplă în România cu Maria Coman **14.00** Ştiri **15.00** Esenţial cu Mihaela Bârzilă **17.00** 100 de minute cu Alessandra Stoicescu **18.45** La ordinea zilei cu Dana Grecu şi Radu Tudor **20.30** Subiectiv cu Răzvan Dumitrescu **21.30** Sinteza zilei cu Mihai Gâdea **23.15** În gura presei cu Mircea Badea **0.00** Ştiri **1.00** Ştiri

PRIMA TV

07:00 Frumoasa Ceci **07:30** Cunoaste, Viseaza, Iubeste! **08:30** Nimeni nu-i perfect **09:00** Teleshopping **09:30** Sotia perfecta **10:30** Kiss Cinema **11:00** Flavours, 3 bucatari **11:30** Teleshopping **11:45** Frumoasa Ceci **13:30** Si eu m-am nascut in Romania **15:00** Focus **15:30** Dragul de Raymond **16:00** Cireasa de pe tort **17:00** Trasnitii **18:00** Focus **19:00** Focus Sport **19:30** Iubiri secrete **20:30** Familii la răscruce **21:45** Mondenii **22:15** Trasnitii **23:00** Focus Monden **23:30** Dragul de Raymond **00:00** Schimb de mame **02:00** Focus **03:30** Tradati in dragoste **05:00** Trasnitii

CINEMAX

07:00 Bine aţi venit la bord! Regia: Eric Lavaine. Cu: Franck Dubosc, Valérie Lemercier, Gérard Darmon, Luisa Ranieri, Lionnel Astier **08:35** Atletul **10:10** Cuplul **11:40** Ingrid şi Thomas **11:55** Grace Quigley **13:25** Copiii minune **15:00** Moştenirea regăsită (Dramă, Canada, 1997) **16:55** Atletul (Dramă, SUA, 2009) **18:25** Robin Hood (Aventuri, SUA, 2010) **21:00** Spionul care venea din frig (Dramă, Marea Britanie, 1965) **22:50** Peştele (Comedie, Irlanda, 2010) **00:35** În misiune **01:35** Recuperatorii (SF, SUA, 2010) Regia: Miguel Sapochnik

B1

07:00 Ştirile dimineţii **11:00** TALK B1 cu Mihai Duţă **12:00** Ştirile B1 cu Irina Petraru **13:00** Ştirile B1 cu Irina Petraru **14:00** BUTONUL DE PANICĂ cu Cătălin Prisacariu **15:00** Ştirile B1 cu Irina Petraru **16:00** TALK B1 cu Mădălina Puşcalău **17:00** Ştirile B1 cu Irina Petraru **18:00** Ştirile B1 cu Irina Petraru **18:30** AKTUALITATEA B1 cu Andrei Bădin **20:00** Ştirile B1 cu Mădălina Puşcalău **21:00** SUB SEMNUL ÎNTREBĂRII cu Robert Turcescu **23:00** LUMEA LUI BANCIU cu Radu Banciu **00:00** Ştirile B1 cu Violeta Boerescu

ACASĂ

07:00 Eva Luna **08:00** Doamne de poveste **08:05** Reteta de acasa **08:15** Doamne de poveste **09:15** Teleshopping **09:45** Que bonito amor **10:45** Teleshopping **11:00** Intrigi si seductie **12:00** Teleshopping **12:30** Doamne de poveste **12:35** Rosa diamante **13:30** Inima de tigan cele mai bune momente **15:20** Reteta de acasa **15:30** Eva Luna **16:30** Povestiri adevarate **17:30** Que bonito amor **18:30** Intrigi si seductie **19:30** Rosa Diamante **20:30** Regina **23:15** Teresa **00:15** Doamne de poveste **00:20** Povestiri adevarate (r) **01:15** Regina (primul episod) (r) **04:00** Povestiri adevarate (r)

PRO CINEMA

07:00 Captain Planet **08:00** Acasa in bucatarie **09:00** Lois şi Clark **10:30** Captain Planet **11:30** Promotor **12:15** Zoom in 10 **12:30** Happy Hour **14:30** Lumea Pro Cinema **15:00** Gossip Girl **16:00** La Bloc **17:00** Iancu Jianu Zapciul **19:00** La Bloc **20:00** Micutele mincinoase **21:00** Doi barbati si jumatate **22:00** Mega ruptura In Virginia de Vest, Charles „Boomer" Baxter detoneaza explozivi pe varf de munte, iar in urma unei explozii, un cutremur fara precedent zguduie intreaga zona. **00:00** Micutele mincinoase **01:30** Mega ruptura **02:30** Happy Hour **03:30** Lumea Pro Cinema

DIVA

09.00 Paradisul lui Michelle **10.00** Hercule Poirot **12.00** Soţii de militari **13.00** Neveste disperate **14.00** Haven **15.00** Patricia Cornwell: Riscuri asumate (Drama, USA 2010) Procurorul Monique Lamont îl trimite în Tennessee pe poliţistul Win Garano, ca să investigheze o crimă comisă cu peste 20 de ani în urmă. **17.00** Hercule Poirot **19.00** Soţii de militari **20.00** Neveste disperate **21.00** Cu sânge rece: A Time to Hate (Crime drama, USA 2003) **23.00** Numai tată să nu fii ! **00.00** Paradisul lui Michelle (DRA, USA 2013)

ANTENA 2

06:30 Dincolo de aparenţe **08:00** Teleshopping **08:15** La ţintă Retrospectiva săptămânii **09:00** Mincinoşii **09:30** Showbiz report Nuntă de vedetă **11:00** Petrecem k lumea **12:45** Teleshopping **13:00** Confidenţial **15:30** Incepe Bahmu! (emisiune realizată de Adriana Bahmuteanu) **16:45** Teleshopping **17:00** Trăieste sănătos (emisiune realizată de Simona Bălănescu Dragomir) **18:30** Show time (emisiune realizată de Radu Buzăianu) **19:30** Răi da' buni (emisiune realizată de Mihai Morar) **21:00** La tinta **21:10** Agentul VIP **23:10** Telefonul de la miezul nopţii **00:30** Show time (reluare)

RTL KLUB

06:35 Top Shop **07:00** Desene animate **08:35** Ştiri **09:08** În fiecare dimineaţă **11:00** Top Shop **12:40** Astro Show **13:50** Reflektor **14:05** Focus Plus **14:40** Budapesta, zi şi noapte (rel.) **15:35** Focus **16:20** Iubire păcătoasă (s) **17:20** Joc dublu (s) **18:20** Rivali (s) **18:55** Îngerul răzbunării (s) **19:30** Ştiri **20:25** Focus **20:50** Budapesta, zi şi noapte (s)

REDACŢIA NU ŞI ASUMĂ RESPONSABILITATEA PENTRU EVENTUALELE SCHIMBĂRI

UNIVERSAL

07.00 Psych **08.00** Stargate: Atlantis **09.00** Thor cel atotputernic (Fantasy, USA 2011) Eroul înarmat cu ciocan de luptă ajunge în LA-ul modern şi luptă cu zeul-demon Loki în acest fantastic de aventură inspirat de mitologia nordică. **11.00** Las Vegas **12.00** Monk **13.00** CSI: Miami **14.00** Las Vegas **15.00** Psych **16.00** Monk **17.00** Las Vegas **18.00** Castle **19.00** Psych **20.00** Monk **21.00** CSI: Miami **22.00** Castle **23.00** Scandal (Drama, USA 2012) **00.00** CSI: Miami: Pedofilul (Crime drama, USA 2006)

Artistul la jumătate de veac

La Muzeul de Artă a avut loc vernisajul expoziţiei „Urme 50" a artistului plastic arădean Rudolf Kocsis.

Lume multă şi opere alese FOTO: V.F.

ARAD. Artistul plastic arădean Rudolf Kocsis s-a prezentat, vineri seară, în faţa publicului iubitor de frumos, cu expoziţia „Urme 50", deschisă în sala Ovidiu Maitec a Muzeului de Artă.

Membru al Uniunii Artiştilor Plastici din România - filiala Arad, doctor în Arte Vizuale la Facultatea de Arte din Universităţii din Pécs (Ungaria), Rudolf Kocsis a obţinut însemnate premii şi a avut numeroase expoziţii personale în ţară dar şi peste hotare.

„Urme 50" este o expoziţie personală cu un caracter retrospectiv, unde, sunt prezentate lucrări începând cu anii '80 ai secolului trecut şi până în zilele noastre. Sculpturile, picturile şi desenele sunt o selecţie din cele mai importante etape ale creaţiei: „Recuperarea kitschului", „Garderoba buniculuiˮ, „Geantă", „Arhaică-Contraste" şi „Vitis".

În calitate de gazdă şi moderator, Adriana Pantazi de la Complexul Muzeal Arad a apreciat că nu este tocmai potrivit termenul „retrospectivă" pentru că artistul a împlinit doar 50 de ani şi mai are multe (opere) de oferit. Despre autor, creaţiile lui şi mai ales lucrările din expoziţia „Urme 50" a vorbit criticul de artă Călin Dan: „este un gest extrem prin densitatea lui" iar artistul Rudolf Kocsis are „are rădăcini culturale foarte complexe, foarte profunde". „Această expoziţie la 50 de ani nu este o retrospectivă deşi are lentoarea unui asemenea demers" - a ţinut să precizeze Călin Dan.

Vizitare

Expoziţia este deschisă publicului la Muzeul de artă Arad, până în 30 iunie a.c., (program: marţi-duminică între orele 9-17; luni – închis).

Despre debutul lui Rudolf Kocsis, pe care l-a cunoscut (şi remarcat) încă din studenţie, a vorbit George Leca. În final, sărbătoritul Rudolf Kocsis a mulţumit publicului (numeros şi elevat) şi s-a declarat foarte mulţumit: „Este cea mai complexă expoziţie pe care am avut-o pentru că ea cuprinde lucrări de la primele pe care le-am făcut şi până acum".

JA-V.F.

PSD are Birou Judeţean

La Conferinţa Judeţeană, desfăşurată cu două luni în urmă, fusese (re)ales doar preşedintele.

ARAD. Într-o sală arhiplină, cu peste 100 de participanţi, social-democraţii arădeni şi-au ales noul Birou Judeţean. Alegerile au avut loc la aproape două luni de la alegerea preşedintelui în persoana deputatului Dorel Căprar, întrucât în acel moment conducerea a hotărât să aleagă prin vot deschis doar preşedintele. Astfel, Biroul Judeţean, compus din 27 de membri, urma să fie format ulterior. La alegerile de la sfârşitul săptămânii a participat şi vicepreşedintele PSD, Ion Mocioalcă.

„Am reuşit cu sprijinul colegilor din partid să alcătuim o echipă unită, o echipă cu care sper că vom avea un mare succes în viitorul apropiat. Oameni de valoare, colegi cu studii superioare şi buni organizatori, adevăraţi lideri fac parte din biroul organizaţiei judeţene PSD Arad. Mulţumesc mult tuturor celor ce au luat parte la aceste alegeri şi îi îndemn la multă muncă, pentru a reuşi îndeplinirea promisiunilor şi în principal pentru a schimba părerile oamenilor despre politică şi politicieni", a declarat Dorel Căprar.

Birou din 27

Noul Birou Judeţean este alcătuit din 27 de membri, din care Flavius Măduţa este preşedinte executiv, Florin Tripa - secretar executiv, iar Ioan Gligor - trezorier. Ceilalţi sunt vicepreşedinţi: Cristian Voia, Gabriel Faur, Emil Otlăcan, Ioan Vodicean, Răzvan Sabău, Cornel Lucaci, Marius Sulincean, Vasilică Damian, Radu Raret, Ioan Malița, Cosmin Pereteatcu, Liviu Burtă, Francisc Mandek, Petre Mihăieş, Silviu Rus, Adrian Todor, Gheorghe Burdan, Ilie Cheşa, Marin Lupaş, Diana Gornic, Alexandra Braica (organizaţia de femei), Cătălina Muntean (tineret) şi Petre Toma (sindicate).

JA-A.P.

Şi-au ales noua conducere FOTO: A.P.

Mircea Ardelean FOTO: JA

Excluderi la 21 Decembrie

ARAD. Şedinţa revoluţionarilor arădeni din Asociaţia „21 decembrie 1989" s-a lăsat cu cinci excluderi, a declarat preşedintele Viorel Humel, care a prezentat participanţilor discuţiile cu reprezentanţii Blocului Naţional al Revoluţionarilor şi cu un secretar de la Secretariatul de stat pentru problemele revoluţionarilor, care au avut loc la Bucureşti. Humel a anunţat că procesul cu fondatorul asociaţiei, Mircea Ardelean, a fost câştigat, tribunalul recunoscând noua conducere. Drept urmare, Ardelean şi alţi patru membri au fost excluşi. Humel a declarat că şedinţa a fost statutară, astfel că deciziile luate în urma votului sunt urmate de efecte imediate. De asemenea, a mai declarat el, decizia Tribunalului referitoare la recunoaşterea noii conduceri este definitivă şi irevocabilă.

JA-S.T.

O şansa de a munci în Uniunea Europeană

Tendinţa de a munci în alte ţări este tot mai accentuată, dar alegerea agenţiei de plasarea forţei de muncă este crucială.

ARAD. Reţeua de cooperare între serviciile publice de ocupare europene - EURES, este din ce în ce mai solicitată. Creată pentru a facilita libera circulaţie a lucrătorilor în cadrul Spaţiului European şi Elveţia, reţeaua funcţionează în cadrul Agenţiei Judeţeńe pentru Ocuparea Forţei de Muncă.

EURES la Arad

„În cadrul fiecărei Agenţii Judeţene pentru Ocuparea Forţei de Muncă activează un Consilier Eures, care oferă informaţii atât angajatorilor cât şi persoanelor aflate în căutarea unui loc de muncă cu privire la oportunităţile oferite de reţeaua EURES", a explicat directorul AJOFM Arad, Florin Farcaş.

> EURES oferă consiliere şi în ceea ce prives condiţiile de muncă şi viaţa în alte ţări
>
> FLORIN FARCAŞ

Ce pot afla arădenii de la serviciul EURES? În primul rând vor primi informaţii concrete despre locurile de muncă vacante disponibile în ţările ce fac parte din această reţea, vor primi sfaturi şi îndrumări pentru găsirea unui loc de muncă peste hotare. Sfaturile sunt cu atât mai importante cu cât nu puţine au fost cazurile în care arădenii au ajuns să plătească sume considerabile pentru contracte de indermediere pe piaţa muncii şi nu au mai ajuns, practic, să şi lucreze. Mai mult, de la compartimentul EURES, după cum ne spune Florin Farcaş, se poate primi consiliere şi în ceea ce prives condiţiile de muncă şi viaţa în alte ţări.

JA-A.P.

Informaţii şi contact

Informaţii referitoare la EURES se găsesc pe următoarele site-uri: http://eures.europa.eu; http://eures.anofm.ro; www.eures-jobs.com. Compartimentul EURES funcţionează la Arad în cadrul AJOFM, str. Călugăreni, nr. 1 A, etaj 1, cam. 24, tel. 0257/211230 int. 224.

Oportunităţi oferite de reţeaua EURES FOTO: FAN

Gheorghe Seculici şi-a depus mandatul

Fostul preşedinte va superviza alegerile judeţene, inclusiv desemnarea de către BPJ a unui interimat.

ARAD. Gheorghe Seculici, preşedintele PDL Arad, şi-a anunţat public şi oficial retragerea din funcţia de preşedinte al filialei democrat-liberale. „Am decis să mă retrag din funcţie şi să îmi continui activitatea publică în calitate de preşedinte al Camerei de Comerţ, Industrie şi Agricultură Arad. Această nouă funcţie îmi dă prilejul de a deschide căi unei noi generaţii în partid, motiv pentru care mi-am anunţat colegii din PDL de pasul făcut", şi-a motivat gestul Seculici. De asemenea, acesta a precizat că va supraveghea viitoarele alegeri la judeţ, preconizate pentru luna septembrie, pentru a se asigura de corectitudinea lor.

> Rămân membru al PDL şi sper ca Aradul să aibă aceleaşi performanţe pe care le-a avut
>
> GHEORGHE SECULICI

Gheorghe Seculici FOTO: JA

O nouă şedinţă

Ca şi concluzie, Biroul Permanent Judeţean se va întruni într-o nouă şedinţă, în maximum zece zile, pentru a desemna un interimat care va prelua atribuţiunile preşedintelui Gheorghe Seculici. „Rămân membru al PDL şi sper ca Aradul să aibă aceleaşi performanţe pe care le-a avut. În mandatul meu, Aradul a avut o reprezentare naţională fără precedent de la Marea Unire, promovând un vicepremier, miniştri la Interne, Muncă şi Educaţie, secretari de stat şi parlamentari. Sunt convins că vom fi împreună în aceeaşi echipă, pentru arădeni şi pentru ca Aradul să aibă aceleaşi performanţe", a mai afirmat Gheorghe Seculici. De notat, Seculici s-a consultat cu preşedintele camerelor de comerţ la nivel naţional, care l-a asigurat că, în conformitate cu Statutul, Camera de Comerţ este apolitică, dar funcţia nu este incompatibilă cu apartenenţa la un partid.

JA-S.T.

Sfârşit de an în expoziţie

La „Clio", expoziţia elevilor din clasele de profil de la Şcoala Populară de Arte Arad.

ARAD. Un numeros public (mai ales tineri) a onorat, cu prezenţa vernisajul expoziţiei elevilor de la clasele de profil de la Şcoala Populară de Arte Arad, desfăşurat, la sfârşitul săptămânii trecute, în sala „Clio" a C.M.A.

Şi au avut ce admira pentru că pe simeze au fost expuse peste 80 de lucrări - de pictură (clasa prof. Ioan Kett Groza), design - grafică computerizată (prof. Corina Stoica), design (prof. Adriana Chiriţă), artă fotografică (prof. Corina Stoica), grafică (prof. Bogdan Iorgovan) - realizate de elevi din anii I, II şi III.

Deschiderea a fost făcută de Lucian Ienăşescu, şeful secţiei Şcoala Populară de Arte din cadrul Centrului Cultural Judeţean. El a apreciat activitatea profesorilor şi elevilor, care „au avut un an expoziţional bogat".

Recital

Vernisajul s-a încheiat cu un recital muzical din Vivaldi, susţinut de Paula Zaharia (an I, clasa de vioară a prof. Ladislau Kaszoni).

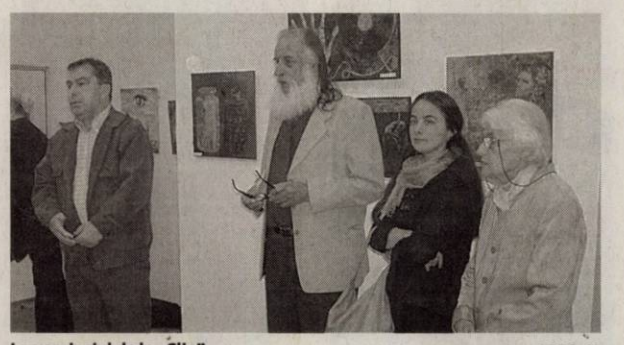

La vernisajul de la „Clio" FOTO: JA

Cunoscutul artist plastic arădean Ioan Kett Groza a prezentat „aplicat" lucrările din expoziţie: „Este o expoziţie complexă, cu o multitudine de teme şi variate tehnici de lucru; e bine echilibrată, lucrările claselor de arte plastice se îmbină armonios, etalând realizările acestui an şcolar, pentru că este «recolta» (n.r. selectată) a trei ani de studii".

JA-V.F.

JURNAL ARĂDEAN

Accesoriile cu pene

POPULARITATE. Desprinse din stilul boho-chic, penele reușesc să facă din orice accesoriu, unul must-have pentru vara aceasta. Chiar dacă accesoriile cu pene sunt specifice stilului boem, fiind purtate cu nonșalanță de către veteranele acestui trend, Sienna Miller și Vanessa Hudgens, designerii au hotărât să reinventeze acest tip de bijuterii. Accesoriile cu pene conferă un motiv excentric ținutei tale, atât prin culoare cât și prin model. Datorită versatilității lor, penele pot fi purtate indiferent de ocazie. În cazul în care vrei să ieși în evidență, optează pentru un colier cu multe pene, cât mai colorate. Poartă o pereche de cercei cu pene, discreți, în nuante calde, pastelate la o rochie maxi, pentru un look ușor oriental. Dacă totuși penele clasice nu sunt pe gustul tău, poartă bijuterii metalice sub formă de pene. Și acestea sunt la fel de populare în acest sezon. Atunci când porți accesorii cu pene, evită ținutele prea încărcate. De asemenea, nu exagera cu penele. Un singur accesoriu cu astfel de aplicații este suficient pentru o apariție reușită.

Topurile fără bretele revin în moda verii

SENZUALITATE. Topul fără bretele a revenit în forță anul acesta, reprezentând unul dintre elementele cheie ale unei ținute de vară, datorită notei de senzualitate pe care o poate conferi unui outfit. În magazine vei găsi numeroase modele, ideale pentru aproape orice tip de siluetă. În cazul în care ai o siluetă rectangulară, pară sau clepsidră, poartă un top fără bretele întrucât se va crea o armonie între partea superioară și cea inferioara a corpului.

Topul fără bretele cucerește datorită faptului că poate fi purtat fie pe plajă, fie într-o ținută elegantă. Atunci când optezi pentru un astfel de articol vestimentar, accesorizează-l cu un colier statement sau cu cercei supradimensionați care vor atrage și mai mult atenția asupra părții superioare a corpului.

Este esențial ca atunci când porți un top fără bretele, să renunți la sutien sau să alegi unul tip bandaj. Dacă ai un bust generos, care totuși nu îți permite să te desparți de sutienul cu push-up, nu purta unul cu bretele transparente, deoarece vei obține un look kitsch. Optează pentru un sutien fără bretele, prevăzut pe interior cu benzi subțiri, adezive care se vor lipi de piele, oferindu-ți susținerea de care ai nevoie.

Se poartă galbenul neon!

O culoare veselă, care întinerește vizibil, conferind un aer fresh și tineresc oricărui outfit.

VERSATIL. Culorile neon au reușit să ia cu asalt podiumurile, readucând în garderobele noastre aerul anilor '80. Chiar dacă acest trend a devenit popular încă de anul trecut, a reușit să se mențină și sezonul acesta în topul preferințelor vedetelor, în materie de culoare. Deși magazinele sunt pline de haine în culori neon, există totuși o nuanță care a devenit în scurt timp una dintre cele mai populare: galbenul neon.

Această culoare, pe lângă faptul că avantajează toate tipurile de ten, te ajută să ieși în evidență indiferent de situație. Galbenul neon poate fi purtat indiferent de vârstă, întrucât este o culoare veselă, care întinerește vizibil, conferind un aer fresh și tineresc oricărui outfit.

Deși este o culoare extrem de versatilă, galbenul neon nu este foarte ușor de purtat. Există câteva reguli de care este necesar să ții cont, atunci când vrei să porți haine în această culoare puternică. Nu purta multe accesorii viu colorate, deoarece atenția privitorilor trebuie să fie focalizată pe un singur punct. Galbenul neon poate fi purtat atât seara, cât și pe timp de zi. Optează pentru o rochie galbenă, care automat îți va scoate bronzul în evidență și te va ajuta să te faci remarcată. Ziua, poartă galbenul în combinație cu alte haine în culori mai închise sau nu la fel de puternice din punct de vedere cromatic.

Dacă ești o fire mai rezervată sau pur și simplu nu îți dorești să porți această culoare pe haine, mizează pe accesorii pe care se regăsește galbenul neon. De la coliere și brățări, până la genți și pantofi, cu un singur accesoriu viu colorat, vei reuși să îi dai ținutei tale acel plus de stil și unicitate.

Haine invadate de... fructe

Adaugă o notă de îndrăzneală outfitului tău, optând pentru imprimeul cu ananas.

TROPICAL. Moda nu cunoaște limite. După ce imprimeul floral a făcut furori în rândul fashionistelor de pretutindeni, un alt print promite să aibă același impact: imprimeul cu fructe. Mere, lămâi și banane, toate aceste fructe au fost transpuse de către unii dintre cei mai faimoși designeri, pe haine și accesorii. Însă dintre toate fructele regăsite pe piesele vestimentare, cel mai popular este ananasul. Fiind unul dintre fructele specifice anotimpului călduros, ananasul nu a avut cum să lipsească din sfera imprimeurilor cu fructe. Printul cu ananas va conferi lookului tău culoare, dar și un aer exotic, elementele ideale cu ajutorul cărora vei putea întâmpina vara cum se cuvine. Adaugă o notă îndrăzneață outfitului tău, optând pentru haine pe care se regăsește imprimeul cu ananas. Acest motiv tropical va da o pată de culoare outfitului tău, spărgând monotonia unei ținute monocromatice. Poți adapta piesele vestimentare cu acest imprimeu, în funcție de ocazie. Spre exemplu, la birou poți purta o fustă creion cu print fructat, pe care să o asortezi cu o bluză nude, dintr-un material vaporos. Pentru un look casual, poartă un top pe care se regăsește imprimeul cu ananas cu o pereche de jeanși, iar dacă ești adepta unui look romantic, diafan, poartă rochii lungi, cu un astfel de print.

În cazul în care hainele cu imprimeu fructat ți se par exagerate sau departe de stilul pe care îl adopți, atunci investește în accesorii sub formă de fructe. Astfel de produse găsești în aproape toate magazinele cu accesorii, așa că ai de unde alege.

Geanta plic, must-have în 2013

STIL. Geanta plic este un accesoriu care nu se va demoda niciodata, reprezentând elementul cheie al unei ținute elegante. Anul acesta designerii au venit cu un nou concept, reinventând clasicul plic. Ei propun un model sofisticat și foarte versatil: plicul împăturit sau fold-over. Acest model de geantă, pe lângă faptul că este foarte versatil, îmbină cele două elemente esențiale, pe care orice femeie modernă le caută în materie de vestimentație: funcționalitate și stil. Unul dintre atuurile poșetei împăturite constă în faptul că este foarte spațioasă, aspect esențial în special în zilele aglomerate, când ești nevoită să strecori în geantă diverse obiecte. Prin designul sofisticat, acest model a fost apreciat datorită notei elegante pe care o conferă oricărui outfit, indiferent de ocazie.

Versatilitatea, dar și aspectul chic, fac ca plicul fold-over să fie accesoriul de bază pentru o femeie activă, care își dorește să fie mereu în pas cu moda. Disponibil într-o varietate largă de culori și materiale, plicul împăturit poate fi purtat fie în timpul zilei, fie seara, la un eveniment important. Adaugă o pată de culoare ținutei tale, optând pentru un plic colorat, sau completează-ți outfitul de seară cu un clutch fold-over nude, cu motive metalice sau aplicații din dantelă. Poți opta fără griji pentru plicul împăturit indiferent de ținuta adoptată. Designul chic face ca acest tip de poșetă să fie accesoriul ideal fie că porți o rochie, fie că adopți o ținută casual.

Alege rochia de seară paietată

GLAM. Rochiile paietate rămân în tendințe și se poartă mai ales la evenimente speciale. Datorita faptului că paietele îți asigură o apariție glam indiferent de moment, rochiile cu astfel de aplicații au devenit rapid unele dintre cele mai căutate obiecte vestimentare. Fie că ești în căutarea ținutei ideale pentru balul de absolvire sau pentru o altă ocazie la fel de importantă, rochia paietată reprezintă alegerea ideală. Scapă de concepția legată de faptul că paietele denotă prost gust. Purtată în combinație cu accesorii minimaliste, rochia cu paiete este ingredientul perfect pentru o apariție strălucitoare. Important este ca accentul să pice pe rochia care are rolul de a-ți pune în valoare silueta, dar și personalitatea.

SUA acuză China de atacuri cibernetice

WASHINGTON. Secretarul american al Apărării, Chuck Hagel, a atribuit direct Chinei o parte a recentelor atacuri cibernetice, în cursul unei conferințe organizată în Singapore, atrăgând replica unui comandant militar chinez, care a întrebat pentru ce motiv Statele Unite consolidează prezența militară în Asia. Chuck Hagel a participat sâmbătă la o conferință pe teme de securitate desfășurată în Singapore, unde a rostit un discurs. „Statele Unite au exprimat preocupări în legătură cu amenințarea din ce în ce mai mare pe care o reprezintă atacurile cibernetice, unele dintre ele având legătură cu Guvernul și armata chineză", a spus Hagel în cursul discursului, conform postului ABC News.Afirmațiile șefului Pentagonului au atras replica generalului chinez Yao Yunzhu, directorul Centrului China-SUA pentru Relațiile în domeniul Apărării. „Schimbarea strategiei SUA privind forțele desfășurate în regiunea Asia-Pacific a fost interpretată ca fiind o încercare de contracarare a influenței din ce în ce mai mari a Chinei, o tentativă de blocare a ascensiunii militare chineze", a spus oficialul chinez. **SURSA : MEDIAFAX**

Crucea Roşie, atacată
Bărbaţi afgani, care au primit asistenţă medicală de la un sediu al Crucii Roşii, atacat de către persoane neidentificate mascate, protestează împotriva atacurilor şi cer redeschiderea sediilor din Jalalabad. Pe 29 mai, două atacuri cu bombă asupra Comitetului Internaţional al Crucii Roşii s-au soldat cu moartea unui afgan şi rănirea altora: FOTO: EPA

Europa spune NU austerităţii

Zeci de mii de oameni de pe continent au ieşit în stradă, pentru a demonstra împotriva măsurilor economice drastice.

MADRID. În capitala Spaniei, 10.000 de oameni au scandat împotriva UE,FMI și a Băncii Centrale Europene, principalii creditori externi ai țării. Ibericii se opun măsurilor dure de austeritate care au cauzat contractarea economiei în ultimii doi ani. „Avem un guvern slab, care face tot ce i se dictează din afara țării. În toamnă trebuie să intru la pensie, dar acum amenință să scadă drastic și pensiile", a declarat un protestatar spaniol. „Oamenii sunt dați afară din locuințe, foarte mulți au rămas fără slujbă, avem cea mai mare rată a șomajului din Europa. Iar acest guvern nu ne ajută. Din contra, noua lege în domeniul muncii permite patronilor să concedieze ușor angajații", a acuzat un altul. Peste 6 milioane de spanioli sunt șomeri. Cei mai afectați sunt tinerii sub 25 de ani. Jumătate dintre ei nu își pot găsi un loc de muncă. Și portughezii au ieșit la protest. Oamenii, care se confruntă cu cea mai gravă recesiune din ultimii 40 de ani, au cerut demisia guvernului. Proteste similare au avut loc ieri și în alte mari orașe europene, precum Frankfurt. Pe 1 iunie, marile sindicate au chemat la o zi europeană anti-austeritate, într-un moment în care șomajul în zona euro a atins nivelul record de 12,2%. **SURSA : MEDIAFAX**

Europenii nu mai vor austeritate FOTO : EPA

Haos în Turcia: o mie de oameni au fost arestaţi

Potrivit ministrului turc de interne, Muammer Guler, citat de agenţia Reuters, în protestele violente au fost rănite 79 de persoane.

> Este adevărat că au fost comise erori şi că poliţia a recurs la metode extreme
> RECEP ERDOGAN

ISTANBUL. Poliția turcă a arestat 939 de persoane în timpul celor 90 de manifestații care au avut loc vineri și sâmbătă în mai multe orașe ale țării, a anunțat ministrul turc de interne, Muammer Guler.Manifestațiile au fost declanșate de intervenția în forță a poliției pentru evacuarea a câteva sute de activiști care ocupau de trei zile Parcul Gezi, din Piața Taksim, în încercarea de a împiedica tăierea a 600 de copaci ce nu permiteau ridicarea unui controversat proiect imobiliar. De la Istanbul protestele s-au extins în alte orașe, precum Izmir (vest), Antalya (sud) sau capitala Ankara, și au căpătat un pronunțat caracter politic, manifestanții exprimându-și nemulțumirea față de politica guvernului. Premierul turc, Recep Tayyip Erdogan, a admis sâmbătă că poliția a acționat în anumite cazuri într-un mod „extrem", dar a refuzat să reconsidere proiectul de amenajare urbană contestat. Conform celui mai recent bilanț, zeci de persoane, printre care și un parlamentar, au fost rănite în confruntările dintre protestatari și forțele de ordine. **SURSA : MEDIAFAX**

Lupte de stradă în Turcia FOTO : EPA

Niculae : FMI vrea gaze mai scumpe cu 160%

BUCUREŞTI. Potrivit calendarului impus de FMI, consumatorii casnici vor resimți o scumpire a gazelor naturale, de la 1 iulie 2013, cu 8%. De la 1 octombrie prețul gazelor pentru consumatorii casnici va crește din nou, cu alte 2 procente. „În ianuarie, prețul la gaz natural din producție românească, prețul de furnizor, era de 148 de dolari și vor ca la 1 octombrie 2014 să ajungă la 382,24 de dolari. Înseamnă o creștere de 160%. Scrisorile noastre la FMI și Comisia Europeană au fost foarte liniștite, fără a reda dramatismul care a început să se întâmple în industria românească. Noi am încercat să solicităm o perioadă de grație care e prevăzută în legea 123 din 2012. Răspunsul primit de la FMI este năucitor. Noi vorbim de zeci de mii de locuri de muncă care vor dispărea într-o perioadă foarte scurtă de timp, vorbim de industrii întregi care se vor închide, iar dânșii ne răspund cu o formulă standard - trebuie să faceți că așa vrem noi. Nu îi interesează nici influența pe forța de muncă, nici influența pe bugetul național. Toate aceste pierderi de locuri de muncă se vor reflecta în bugetul național", a spus Niculae.
SURSA : MEDIAFAX

Certificatele verzi saltă preţul energiei electrice

BUCUREŞTI. „Proprietarul ArcelorMittal, Lakshmi Mittal, a venit și ne-a spus un lucru pe care îl știam: Europa este necompetitivă datorită prețului la energie, iar România, la actualul preț al energiei, este cea mai necompetitivă dintre toate țările din UE. De ce? Din cauza șmecheriei cu certificatele verzi (...). România este singura țară în care s-a făcut o asemenea prostie, să dai 160 euro pe megawatt când începe să bată vântul, dar în același timp se opresc toate termocentralele, ca să intre energia de la eoliene în sistem. Și astfel s-a ajuns la o recuperare a investițiilor în numai doi ani", a afirmat ministrul Dan Nica, în cadrul unei emisiuni TV.

Premierul Ponta și Lakshmi Mittal s-au întâlnit, la mijlocul lunii mai, la Palatul Victoria, și au discutat propuneri de optimizare a costurilor de producție la ArcelorMittal Galați, șeful grupului siderurgic declarând că așteaptă să fie găsite soluții sustenabile în domeniul energiei. „Fostul Guvern Boc le-a introdus (certificatele verzi - n.r.). Dacă fiecare se uită în factura de energie electrică scrie acolo suma pe care o plătește pentru certificate verzi", a spus Nica.
SURSA : MEDIAFAX

USL, acuzată că desfiinţează primării

Gheorghe Flutur se întreabă dacă nu cumva USL urmăreşte să reducă numărul primăriilor.

BUCUREŞTI. Secretarul general al PDL a declarat că, la un an de guvernare, USL extinde moda insolvenței la primării, localitățile urmând să fie conduse de altcineva decât de primarul care a fost desemnat de alegători să gestioneze activitatea primăriei. „După ce a încurajat practic agenții economici să intre în insolvență, acum extinde insolvența și la primării. Dacă au datorii mai mult de 120 de zile primăriile vor intra în insolvență, urmând ca altcineva să le administreze conturile, ceea ce anulează și rezultatul alegerilor locale din localitățile respective întrucât primarul ales nu mai gestionează activitatea Primăriei, așa cum au decis alegătorii", a spus Flutur.

USL creează haos

El consideră că o asemenea abordare este inadmisibilă și că USL acționează haotic asupra efectelor, în loc să găsească soluții pentru a stinge arieratele și de a nu acumula noi datorii. „Temerea mea este că majoritatea USL din consiliile județene va face să fie dați preferențial bani primăriilor pentru stingerea datoriilor și ne punem întrebarea dacă nu cumva, cei din USL, pregătesc reorganizarea administrativă prin reducerea numărului de primării, trimițându-le în insolvență", a mai spus liderul PDL. El consideră că o soluție pentru a rezolva problema datoriilor și pentru dezvoltarea zonelor ar fi ca impozitele și redevențele să se întoarcă la comunitățile locale, începând cu impozitele din agricultură, care să rămână la bugetul local, iar pentru toate rezervele locale, o parte din redevențe să rămână, de asemenea, pe plan local, iar primăriile vor evita să acumuleze datorii prin creșterea veniturile la bugetul local.
SURSA : MEDIAFAX

Se teme de reorganizarea Sucevei FOTO: FAN

Paleologu oferă un discount membrilor PDL

BUCUREŞTI. „Înțeleg că domnul Alin Popoviciu, care aduce prejudicii partidului prin fiecare apariție în mass media, va propune în ședința BPN de luni excluderea mea din PDL. În mod normal BPN, compus și din oameni cu scaun la cap, va respinge o asemenea aberație. Eu sînt un om pașnic, docil, cooperant. Nu caut cu tot dinadinsul să fiu dat afară din partid. Propun, așadar, ca dovadă de bunăvoință, un discount de 30% pentru membrii echipei Blaga la oricare dintre cursurile mele. Avem cursuri de retorică, de diplomație, de protocol și bune maniere, de etică politică, de psihologie și dezvoltare personală. Utilitatea lor mi se pare evidentă pentru orice persoană publică. Formula cursurilor este, în plus, foarte convenabilă pentru oameni politici angrenați într-o structură alienantă, deoarece vor putea interacționa cu persoane active și performante în viața reală: manageri, avocați, programatori, corporatiști, reprezentanți autentici ai acelei clase mijlocii despre care vorbim atît de mult în discursurile noastre. Domnul Popoviciu crede că partidul l-a făcut om. Nu e deajuns. Sînt un educator isçusit: chiar și lui îi pot aduce un plus de umanitate și civilitate„, scrie Theodor Paleologu. **SURSA : MEDIAFAX**

Theodor Paleologu FOTO: FAN

Reţinut după furt FOTO: FAN

Bijuterii de 5.000 de lei furate la Vinga

VINGA. Poliţiştii din Vinga au identificat principalul suspect în cazul unui furt dintr-o locuinţă din localitate. Potrivit IPJ Arad, Remus F., de 22 de ani, din Vinga, a pătruns prin efracţie într-o casă din localitate de unde a furat bijuterii din aur în valoare de 4.983 de lei. Tânărul a fost reţinut şi urmează să fie prezentat judecătorilor cu propunere de arestare preventivă pentru furt calificat. **JA – I.C.**

0,69

ml/l alcool în aerul expirat în urma testării cu etilotestul. Un bărbat de 48 de ani din Lipova s-a accidentat, după ce, băut fiind, a pierdut controlul mopedului său, a căzut şi s-a lovit la cap. Poliţiştii l-au condus la spital pentru recoltarea de probe biologice pentru a i se stabili alcoolemia. În funcţie de rezultatul alcoolemiei vor fi luate şi măsurile legale. **JA – I.C.**

Trei hoţi minori prinşi în Piaţa Arenei

ARAD. Poliţiştii Biroului de Ordine Publică au prins, în noaptea de 30 spre 31 mai, trei minori din Sânpetru German şi Felnac suspectaţi că au furat un ciclomotor. L.C. şi N. M., ambii de 12 ani, împreună cu E.G., de 13 ani, au fost prinşi de poliţişti în Piaţa Arenei, având asupra lor un ciclomotor, furat în 30 mai în timp ce se afla asigurat în rastelul de biciclete al unui magazin din Micălaca. **JA – I.C.**

Prinşi în miezul nopţii FOTO:FAN

Poliţiştii l-au prins conducând fără permis

PÂNCOTA. Un bărbat în vârstă de 41 de ani din Pâncota a fost prins în timp ce conducea un autoturism fără a avea permis auto. „Şoferul" a fost prins pe raza oraşului Pâncota. Potrivit IPJ Arad, bărbatul se afla la volanul unui VW fără a poseda permis de de conducere pentru nicio categorie anume. Pâncotanul s-a ales cu un dosar penal pentru conducerea unui autovehicul pe drumurile publice fără permis. **JA – I.C.**

Nabucco va trece şi prin Arad FOTO: FAN

Nabucco, văzut din Arad

Gazoductul Nabucco va trece prin şase localităţi din judeţul nostru, urmând să parcurgă o distanţă de aproximativ 50 de kilometri.

ARAD. Mega-proiectul mondial al gazoductului Nabucco revine în discuţie, după ce deputaţii au adoptat unele măsuri care vizează lucrările de dezvoltare a conductei de gaze naturale, conductă care urmează să treacă şi prin judeţul nostru. Potrivit noilor reglementări, dezvoltatorii gazoductului au avut nevoie de garanţia că vor putea folosi terenurile de pe traseul conductei pentru o perioadă de până la 50 de ani. Nabucco va traversa şase localităţi pe raza judeţului nostru, urmând să se întindă pe o lungime de aproximativ 50 de kilometri. Şagu, Vinga, Secusigiu, Semlac, Şeitin şi Nădlac sunt localităţile care vor găzdui cel mai mare proiect european în ceea ce priveşte transportul gazelor naturale.

Optimism şi realism

Primarii localităţilor prin care va trece Nabucco sunt împărţiţi în două categorii: cei care privesc cu optimism investiţia care se va realiza în judeţul nostru şi cei care aşteaptă să vadă exact care vor fi urmările implementării acestui proiect. Vasile Ciceac, primarul Nădlacului, pare a fi cel mai optimist dintre edili, acesta declarând că „ocuparea forţei de muncă este un beneficiu, acesta urmând să realizeze venituri atât prin impozitare, cât şi prin consum". Ciceac îşi pune speranţa şi în faptul că locuitori ai oraşului pe care îl conduce vor ajunge să lucreze la acest proiect. În plus, el crede că şi societăţile din Nădlac vor avea de câştigat de pe urma materialelor de construcţii pe care le vor comercializa.

Şi la Vinga se poate vorbi de optimism, aici oamenii sperând la o explozie a preţurilor terenurilor pe care va trece conducta. „Încă nu ni s-a comunicat câţi bani vor fi acordaţi propritarilor de terenuri. Ştim că oamenii vor fi despăgubiţi pentru recoltele pierdute din cauza şantierului, iar alţi bani vor veni din utilizarea ulterioară a terenurilor pe care va trece conducta", a declarat Daniel Golovescu, viceprimarul Vingăi.

Atitudine ponderată

În schimb, Letiţia Stoian, primarul din Semlac, a fost mult mai ponderată în declaraţii. „Încă nu ştim detaliile exacte ale proiectului, urmează să avem întâlniri cu reprezentanţii dezvoltatorului. Trebuie să aflăm exact terenurile pe care va trece gazoductul, modul în care vor fi despăgubiţi proprietarii de terenuri, ţinând cont că toate parcelele pe care va trece conducta sunt proprietate privată. Sunt multe detalii de aflat până în momentul în care vom putea trage concluziile în ceea ce priveşte Nabucco", a declarat Letiţia Stoian.

Aceeaşi rezervare în declaraţii a avut-o şi Ilie Cheşa, primarul de Secusigiu, care spune că locuitorii din comuna lui aşteaptă şi ei o explozie a preţurilor terenurilor, dar el nu crede că se va întâmpla aşa ceva. **JA-A.G.**

Ce este Nabucco

Nabucco este un megaproiect european care vizează diversificarea surselor de aprovizionare cu gaze naturale, ţinând cont de faptul că, în prezent, mare parte din Europa este dependentă de Rusia. Gazoductul urmează să aibă 3.300 de kilometri, va lega estul extrem al Europei de Occident şi va costa, potrivit estimărilor, aproximativ opt miliarde de euro.

Amendă de 5.000 de lei

ARAD. Patronul unei case de schimb valutar din Arad a fost prins de poliţişti că transporta sute de mii de lei fără a respecta normele privind transportul de valori monetare. Bărbatul transporta 325 de mii de lei cu un autovehicul care nu era amenajat corespunzător şi nici nu era însoţit de agenţi de securitate calificaţi, atestaţi şi dotaţi cu armament. De altfel, în urma verificărilor efectuate, poliţiştii au descoperit că administratorul casei de schimb valutar nu avea plan de pază pentru transport de valori avizat de Poliţie, aşa cum prevede legea. Bărbatul a primit o amendă de 5.000 de lei de la poliţişti.

IPJ Arad spune că personalul caselor de schimb valutar, precum şi diriginţii oficiilor poştale şi factorii poştali au fost instruiţi şi li s-a adus la cunoştinţă prevederile legale din acest domeniu. „Pentru prevenirea incidentelor în care poate fi implicat personalul acestor societăţi cu profil de manipulare şi transport de valori, poliţiştii au instruit reprezentaţii societăţilor - inclusiv diriginţii oficiilor poştale şi factorii poştali şi le-au adus la cunoştinţă prevederile legale care trebuiesc respectate în acest domeniu", au declarat reprezentanţii IPJ Arad. **JA – I.C.**

Neregulile

În cadrul controalelor efectuate de către poliţiştii din cadrul Serviciului şi Biroului de Ordine Publică, la societăţile care manipulează şi transportă valori, au fost constatate mai multe neregului pentru care au fost aplicate sancţiuni contravenţionale în valoare totală de 25.000 de lei.

Jandarm pregătit de experţi chinezi

ARAD. Sergentul major Silviu Andrei Torcea din cadrul Inspectoratului de Jandarmi Judeţean (IJJ) Arad este singurul jandarm arădean care a participat la un stagiu de pregătire în domeniul artelor marţiale sub îndrumarea a trei instructori chinezi (experţi în domeniul artelor marţiale), din cadrul Trupelor Poliţiei Înarmate Populare Chineze. Stagiul a avut loc în perioada 13 - 31 mai la Centrul de Perfecţionare a Pregătirii Cadrelor Jandarmi Gheorgheni (Harghita). 60 de jandarmi din structurile de ordine publică din toată ţara au fost selecţionaţi să participate la acest stagiu. „Jandarmii au fost instruiţi după modelul Trupelor Poliţiei Înarmate Populare Chineze, într-un stil de luptă fără armă. La final, jandarmii au fost evaluaţi de către instructorii chinezi. **JA – I.C.**

Sute de fete cochete pe biciclete

Fantezie pe biciclete FOTO: A.B.

ARAD. Flori, zâmbete, fuste scurte, baloane, multă, multă culoare şi cele mai chic biciclete. La toate mai adaugi sute de fete frumoase, îmbrăcate cât se poate de cochet, zeci de aparate foto şi de admiratori şi poţi rezuma duminica la amiază, în Piaţa Avram Iancu. A fost, în fapt, SkirtBike 2013, un eveniment destinat cu precădere femeilor care folosesc bicicleta şi cărora le place să pedaleze în ţinute chic. Iar atmosfera a fost una de poveste. Dacă aşa ar pedala fetele din Arad zi de zi pe străzile oraşului (căci pistele de biciclete lispesc în continuare), scopul acestui demers aflat la a doua ediţie ar fi atins destul de repede în municipiu, căci cine ar refuza să pedaleze alături de aşa frumuseţi?

A fost, însă, doar duminică şi doar SkirtBike, un eveniment dichisit cu multe, foarte multe premii, cu titluri (cea mai frumoasă dintre bicicliste, cel mai înalt toc, cea mai asortată cu bicicleta, cea mai frumoasă bicicletă etc.) şi foarte multe zâmbete pe buze. Iar pentru că a fost vorba de frumuseţe şi vremea a ţinut cu organizatorii, soarele zâmbindu-le bicicliştilor pe tot traseul parcurs în fuste şi pe tocuri. **JA- A.B.**

cora

Sărbătoarea Pâinii la cora

Să redăm Cezarului ce-i al Cezarului!

cora România a dat startul celei de-a doua ediţii a Sărbătorii Pâinii, eveniment care se desfăşoară în toate cele 10 hipermarketuri din reţea, începând cu data de 17 mai şi, prin intermediul căruia, cora doreşte să redea pâinii locul care i se cuvine pe mesele românilor.

În timpul **Sărbătorii Pâinii**, magazinele **cora** vor vinde la preţuri de promoţie, specialităţile de pâine coapte în cuptoarele proprii şi vor promova 30 de tipuri de pâine deosebite, precum baghete, ciabatta, pâinea la metru, pâinea cu seminţe, paprika, susan negru şi multe altele.

Brutăriile hipermarketurilor **cora** frământă zilnic peste 12 tone de aluat, din care coc 130 de tipuri de pâine şi specialităţi de brutărie. Se utilizează categorii diferite de făină, dedicate fiecarui tip de aluat folosit pentru producerea sortimentelor diversificate de pâine.

Ana Maria Florea, Responsabil PR cora România

„Deşi cifrele anunţate în presă de **Patronatul Român din Industria de Morărit şi Panificaţie (ROMPAN)** arată că numai în ultimii zece ani, consumul de pâine pe cap de locuitor la nivel naţional a scăzut cam cu 10 kilograme, vânzările de pâine la **cora** se consolidează. Vorbim de o creştere de 16% a vânzărilor anul acesta faţă de anul trecut, trend crescător susţinut şi de deschiderea a două magazine noi. Unul dintre motivele pentru care rezultatele noastre sunt pe plus, este diversificarea gamei de pâine. Franzela rămâne preferata românilor, dar celelalte tipuri de pâine precum bagheta, începând să fie din ce în ce mai căutate. De exemplu, vânzările la baghete au crescut cu 25% anul acesta, o treime din baghetele vândute de tot lanţul cora fiind cumpărate în Bucureşti".

De ce consumă românii din ce în ce mai puţină pâine? Unul dintre motive este ca ţin la siluetă, şi nu e nimic rău în asta. Un alt motiv este că aşa-zisa modă a mâncatului sănătos a ajuns şi la noi, iar mitul pâinii care îngraşă s-a impregnat adânc în conştiinţa oamenilor ce privesc adesea pâinea drept aliment de care se tem, chiar nesănătos.

Magazinele **cora** au invitat-o pe medicul nutriţionist Mihaela Bilic şi anul acesta la Sărbătoarea Pâinii pentru a vorbi despre mituri alimentare şi pentru a răspune întrebărilor oamenilor despre nutriţie.

Mihaela Bilic, Medic Nutriţionist

„Dacă mâncăm de foame sau de poftă, atunci lucrurile rămân în normalitate. Dacă scoatem mâncarea din acest context firesc şi o folosim ca furnizor de stare de bine pentru probleme care trebuie rezolvate în cu totul alt mod, mâncarea vine cu efectele secundare reprezentate de aportul unui exces de calorii într-un organism care nu a avut senzaţie de foame. Din această cauză, nu ideea de mâncare sănătoasă ar trebui să ne preocupe pentru că, oricum, orice este în natură şi orice este pe piaţă este sănătos. Problema este cât mâncăm şi cum reuşim noi, ca şi indivizi, să transformăm o mâncare sănătoasă într-una nesănătoasă. Cantitatea şi mâncatul excesiv, şi chiar dacă vorbim de o salată verde, pot aduce o problemă de sănătate".

Sărbătoarea Pâinii se desfăşoară la cora astfel:

magazinele cora din Bucureşti în perioada 16-19 mai

magazinele cora din Cluj – Napoca, Drobeta şi Arad în perioada 23-26 mai

magazinele cora din Arad, Baia Mare şi Constanţa în perioada 30 mai-2 iunie

Detalii:
Ana Maria Florea
Responsabil PR cora România
0745 664 250
aflorea@cora.ro

Adina Vasiliu
Consultant PR cora România
0723 523 157
avasiliu@cora.ro

(763942)

Sport

„UTA trebuie să fie o prioritate pentru autorităţile locale

Gheorghe Hagi

6

foşti fotbalişti, legende ale UTA-ei, au fost premiate de către organizatorii „Cupei Hagi Danone", chiar în prezenţa „Regelui". Este vorba de Flavius Dominde, Gabor Biro, Mircea Axente (lipsă „la apel"), Viorel Sima, Mihai Jivan, dar şi Gheorghe Vaczi. Aceştia au primit plachete comemorative înmânate de micii fotbalişti de la Atletico.

Lucrurile s-au lămurit: UTA rămâne în „B"

BUCUREŞTI. Deşi s-a bâjbâit destul la şedinţa Comitetului Executiv şi apoi la Adunarea Generală a Federaţiei Române de Fotbal, pentru noi, arădenii lucrurile s-au lămurit: UTA rămânea, oricum, în liga secundă şi dacă dosarul de licenţiere era complet, ACS „Poli" şi Corona având undă verde de a promova. În schimb, Europa Alba Iulia, care era mutată la Chişineu Criş, a retrogradat în liga a IV-a. **JA – L.S.**

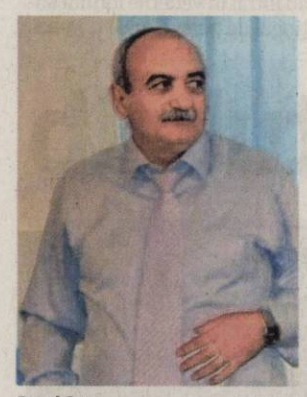

Dorel Cura FOTO: JA

Ultimul mare turneu pe UTA

ARAD. Unul dintre artizanii organizării turneului final al Cupei Hagi Danone, preşedintele AJF Arad, Dorel Cura (secondat de secretarul general Vasile Rad), a ţinut să aducă aminte iubitorilor sportului rege din oraşul nostru de promisiunea primarului Gheorghe Falcă, cu privire la demararea, în toamna acestui an, lucrărilor de modernizare a stadionului Francisc Neuman.

„Vreau să cred că a fost ultimul mare turneu organizat pe acest stadion, în formatul gândit de Baronul Neuman în urmă cu peste şase decenii. Lucrările la noul stadion ar trebui să înceapă în toamnă, conform promisiunilor, motiv pentru care ne bucurăm să fim închizători de drum pe o arenă încărcată de istorie şi performanţe deosebite" - a ţinut să sublinieze Dorel Cura.

JA-D.S.

„Regele", la Cupa Hagi Danone

Ambasadorul acestei competiţii, Gheorghe Hagi a asistat la triumful echipei CSŞ Corabia.

Echipa câştigătoare, CSŞ Corabia şi bucuria triumfului de la Arad FOTO: FAN

ARAD. Sâmbătă după amiază, în prezenţa ambasadorului competiţiei, Gheorghe Hagi, echipa CSŞ Corabia s-a impus categoric în finala „Cupei Hagi Danone". Oltenii erau mari favoriţi, unii fiind convinşi după doar două meciuri că această echipă se va impune la Arad. Aşa a şi fost, cei din Corabia câştigând toate meciurile, în fiecare marcând cel puţin trei goluri.

Dimineaţa, în semifinale, CSŞ Corabia a spulberat-o şi pe Interstar Sibiu, cu 3-0. În celălalt meci, Sporting Junior Vaslui s-a impus, oarecum surprinzător, în faţa celor de la Electrica Timişoara, cu 2-1. Cu Hagi la „oficiala" stadionului Francisc Neuman, partida nu a prea avut istoric, deoarece CSŞ Corabia a zdrobit şi adversarul din ultimul act, cu 4-0, golurile fiind marcate simetric: două, în fiecare repriză.

Câştigătoarea trofeului va merge la Londra, între 5 şi 7 septembrie, pentru a reprezenta ţara noastră la „Danone Nations Cup", unde vor participa echipe din 35 de ţări.

Primit ca un rege

Finala „Cupei Hagi Danone" a fost prilejul perfect pentru ca Gheorghe Hagi să facă o vizită fulger în oraşul nostru. Cu 45 de minute înainte de ultimul act al competiţiei, „regele" şi-a făcut simţită prezenţa la stadionul „Francisc Neuman". Fani, simpatizanţi, dar şi foste glorii ale „Bătrânei Doamne", plus Ovidiu Moşneag (mâna dreaptă a primarului Gheorghe Falcă pe prebleme de sport) l-au întâmpinat pe Hagi înainte de conferinţa de presă.

La întâlnirea cu ziariştii, Hagi nu a sta prea mult pe gânduri şi a vorbit depre UTA: „Această echipă este un adevărat brand al Aradului, are o istorie frumoasă. Ea trebuie ajutată de autorităţile locale, trebuie să se clădească ceva frumos, nu se poate face nimic de unul singur, izolat. UTA trebuie să devină o prioritate a oraşului (n.n. - Gică Hagi se uita spre Ovidiu Moşneag). De la infrastructură şi până la echipă" - a spus Hagi.

LEO SFÂRA
leo.sfara@informmedia.ro

Mulţumirile lui Gică Hagi

De la bun început, fostul mare jucător al României a ţinut să mulţumească celor implicaţi în organizarea „Cupei Hagi Danone". „Este o experienţă incredibilă pentru aceşti viitori fotbalişti ai României. Unii dintre ei sigur vor ajunge la un nivel înalt. Mulţumesc, pe această cale Aradului, celor care ne-au găzduit. Salut pe această cale şi echipa fanion a oraşului, UTA" - a spus Hagi.

Aştept de-o viaţă acest moment

ARAD. Unul dintre componenţii echipei UTA, care elimina campioana Europei, Feyenoord Rotterdam, în primul tur al Cupei Campionilor Europeni la fotbal, ediţia 1970-1971, Gabor Biro - actualmente director general în cadrul Asociaţiei Judeţene de Fotbal Arad - a vorbit despre sentimentele trăite la festivitatea de premiere a fostelor glorii ale Campioanei Provinciei, cu ocazia turneului final al Cupei Hagi Danone.

„Am aşteptat cu mare emoţie momentul în care voi da mâna cu Gheorghe Hagi. Am ajuns la 60 ani şi nu am avut ocazia să stau faţă în faţă cu Regele fotbalului românesc, Gică Hagi. Va rămâne, cu siguranţă, una dintre cele mai dragi distincţii primite de-a lungul carierei" - a spus, vizibil emoţionat, Gabor Biro.

JA-D.S.

Gabor Biro FOTO: JA

Liga III, seria patru, etapa 26

Rezultate: Autocatania Caransebeş – Minerul Motru 3-1, CS Vladimirescu – Pandurii Tg Jiu II 0-2, Vulturii Lugoj – Millenium Giarmata 4-1, Flacăra Făget – FCM Reşiţa 0-2, Jiul Rovinari – Apă Craiova 2-1, Muncitorul Reşiţa şi Minerul Mătăsari – au stat.

Clasamentul

1.MINERUL MOTRU	22	12	8	2	36-20	44
2.JIUL ROVINARI	22	11	6	5	26-22	39
3.GIARMATA	22	9	8	5	35-25	35
4.FCM REŞIŢA	22	9	8	5	31-22	35
5.PANDURII II	22	9	4	9	31-21	31
6.MĂTĂSARI	22	8	7	7	25-20	31
7.MUNCITORUL	22	6	10	6	27-31	28
8.AUTOCATANIA	22	6	6	10	27-41	24
9.VULTURII LUGOJ	22	6	6	10	28-33	24
10.FLACĂRA FĂGET *	22	7	6	9	17-24	23
11.APĂ CRAIOVA	22	5	6	11	14-25	21
12.VLADIMIRESCU	22	2	9	11	12-25	15

* Echipă penalizată cu 4 (patru) puncte

Minerul Motru a promovat în Liga II, iar Flacăra Făget, Apă Craiova şi CS Vladimirescu au retrogradat în Liga IV. Echipa clasată pe locul 9, Vulturii Lugoj s-a salvat, urmare a clasamentului cu formaţiile din celelalte serii.

Fotbal - Liga a II-a, seria vest

Rezultatele etapei a XXIX-a: FC Bihor - FC UTA 2-3, FC Baia Mare - ACS „Poli" 1-1, FC Argeş - FC Olt 0-6, CSM Rm. Vâlcea - Damila Măciuca 1-0, FCM Tg. Mureş - Corona Braşov 2-4. CS Mioveni şi Luceafărul Oradea au stat.

Clasamentul

1. CORONA BRAŞOV	24	14	6	8	41-22	48
2. ACS „POLI"	23	12	8	3	38-18	44
3. DAMILA MĂCIUCA	23	12	5	6	32-21	41
4. FC UTA	24	11	7	6	29-17	40
5. FC BIHOR	23	8	8	7	34-30	32
6. FCM TG. MUREŞ	23	9	5	9	30-29	32
7. FC ARGEŞ	23	9	4	10	33-34	31
8. CSM RM. VÂLCEA	23	9	4	10	25-27	31
9. CS MIOVENI	23	6	11	6	26-23	29
10. LUCEAFĂRUL	23	6	8	9	24-30	26
11. FC BAIA MARE	23	5	8	10	21-35	23
12. FC OLT	23	4	10	9	27-28	22

Etapa viitoare, ultima (sâmbătă, 8 iunie 2013): ACS „Poli" - FC Bihor, Damila Măciuca - FC Argeş, FC Olt - FCM Tg. Mureş, CS Mioveni - FC Baia Mare, Luceafărul Oradea - CSM Rm. Vâlcea. FC UTA şi Corona Braşov stau.

Liga III, seria cincea, etapa 26

Rezultate: Naţional Sebiş – Seso Câmpia Turzii 0-1, FC Hunedoara – FC Zalău 1-1, Plimob Sighetu Marmaţiei – Sănătatea Cluj 0-4, Şoimii Pâncota – Unirea Dej 3-1, FCM Turda – Olimpia Satu Mare 0-3 (f.j.), CS Oşorhei – Jiul Petroşani 3-0 (f.j.), Europa Alba Iulia – a stat.

Clasamentul

1.SATU MARE	24	19	1	4	44-15	58
2.HUNEDOARA	24	16	5	3	50-15	53
3.OŞORHEI	24	16	4	4	45-23	52
4.ŞOIMII PÂNCOTA	24	13	6	5	44-24	45
5.UNIREA DEJ	24	12	6	6	40-23	42
6.FC ZALĂU	24	10	3	11	57-37	33
7.CÂMPIA TURZII	24	9	6	9	33-27	33
8.NAŢIONAL SEBIŞ	24	9	4	11	36-38	31
9.SĂNĂTATEA CLUJ	24	9	4	11	37-37	31
10.EUROPA A IULIA	24	8	7	9	28-30	31
11.S MARMAŢIEI	24	4	0	20	18-69	12
12.JIUL PETROŞANI	23	2	5	16	13-48	11
13.FCM TURDA	23	1	3	19	7-66	6

Olimpia Satu Mare a promovat în Liga II. Echipele FCM Turda, Jiul Petroşani şi Plimob Sighetu Marmaţiei şi Europa Alba Iulia au retrogradat în Liga IV. Echipa Sănătatea Cluj, clasată pe locul 9, a retrogradat, urmare a clasamentului cu echipele din celelalte serii.

Se gândeşte să renunţe la UTA!

ARAD. La doar câteva zeci de ore de la ultima apariţie oficială a alb-roşilor de la UTA în actualul sezon (victorie, scor 3-2, la Oradea), ne parvin informaţii care nu au darul de a ne bucura. Din contră.

Surse demne de încredere, din anturajul clubului, vorbesc despre iminenta demisie a directorului executiv Gheorghe Constantin. Membru în Comitetul Executiv al FRF, vâlceanul nu şi-a ascuns dezamăgirea faţă de câteva întâmplări din acest retur, precum: atitudinea investitorului Dan Marţian vizavi de jucători, lipsa de transparenţă, în unele situaţii, a preşedintelui în acte Giovanni Catanzariti şi, mai ales, nerezolvarea criteriului financiar şi, implicit, neobţinerea licenţei pentru Liga I.

Gheorghe Constantin FOTO: FAN

Suficiente motive pentru ca influentul om din peisajul sportului rege din ţara noastră să se gândească la un divorţ de „Bătrâna Doamnă". Pentru că nu este omul jumătăţilor de măsură şi nici adeptul zicalei: timpul trece, leafa merge, noi prostim lumea cu promovarea.

JA-D.S.

Doi arădeni la cursul CCA

BUCUREŞTI. În perioada 3-5 iunie, în organizarea Comisiei Centrale a Arbitrilor din cadrul FRF, în Capitală, va avea loc un curs de instruire a arbitrilor şi arbitrilor asistenţi de Liga IV, monitorizaţi în vederea promovării la excepţional într-un eşalon superior. Spre bucuria noastră, Aradul este prezent la acest curs intensiv cu doi tineri cavaleri ai fluierului, centralul Ionuţ Nicoraş şi asistentul Flavius Dreghici, nume promovate în timpul mandatului preşedintelui Claudiu Tripa. **JA-D.S.**

ANUNŢ PUBLIC

CONSILIUL JUDEŢEAN ARAD anunţă publicul interesat asupra depunerii solicitării de emitere a acordului de mediu pentru proiectul ***„Schimbare destinaţie construcţie existentă în sală e forţă şi funcţiuni conexe, realizarea unor lucrări de recompartimentare şi termoizolare a construcţiei, refacere-completare împrejmuire, teren minifotbal, teren tenis de câmp, terasa odihnă şi relaxare, parcări."*** Propus a fi realizat în **Arad, str. Independenţei, nr. 7-9 .**

Informaţiile privind proiectul propus pot fi consultate la sediul APM Arad din Arad, Splaiul Mureşului FN, jud. Arad şi la sediul Consiliului Judeţean Arad, din Arad, strada Corneliu Coposu, nr. 22, judeţul Arad, în zilele de luni – vineri, între orele 8^{00} – 16^{00}.

Observaţiile publicului se primesc zilnic la sediul APM Arad din Arad, Splaiul Mureşului, FN, jud. Arad.

(841742)

Repunere câştigată FOTO: JA

Rugbiştii au câştigat puncte la „masa verde”

ARAD. CS Năvodari nu s-a prezentat la meciul programat sâmbătă la Arad, în cadrul etapei secunde din returul Diviziei Naţionale de rugby, prilejuind arădenilor lui Ovidiu Şerban obţinerea celei de-a patra victorii a sezonului. Motivul invocat de „marinari” a fost lipsa de efectiv, mai mulţi jucători fiind accidentaţi. După acest 5-0 fără joc, CS UAV va reveni pe teren în 8 iunie, când joacă pe terenul din Iaşi. **JA-D.L.**

6

medalii au cucerit judoka de la Liceul cu Program Sportiv Arad la turneul internaţional din Cehia, unde au fost prezenţi 310 sportivi din nouă ţări. Fie că au evoluat la categoria sub 11 ani, la sub 13 sau 15, elevii au făcut cinste şcolii arădene. Au urcat pe podium: Andrei Ţole, loc II; Darius Iurasciuc şi Paul Păcurariu, loc III (toţi Under-11); David Nagy, loc I şi Adrian Boncea, loc III (U-13); Ovidiu Bejan, loc I (U-15).

Clipe nostalgice ale fotbalului lipovan

LIPOVA. Sala de expoziţii a Muzeului Lipova a vernisat o emoţionantă expoziţie de fotografii, trofee, fanioane, insigne şi alte însemne ale unei mari pasiuni: fotbalul. Expozanţii sunt doi foşti jucători ai Şoimilor din generaţii diferite, Virgilius Stamate şi Laurenţiu Jicărean. Afluxul de vizitatori arată că lipovanii îşi amintesc cu nostalgie de trecutul echipei lor, care acum este pe cale să renască. **JA-D.O.**

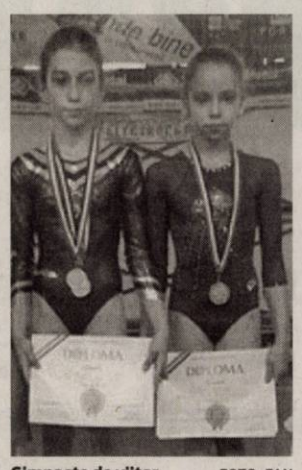

Gimnaste de viitor FOTO: FAN

Medalii pentru micile gimnaste de la CSM Arad

BUZĂU. Micuţele gimnaste de la CSM Arad, pregătite de Ciprian Hegyi şi Carina Franiov, au obţinut patru medalii la Campionatele Naţionale pentru copii, juniori IV, nivelele 1 şi 2 (9-10 ani). Iulia Berar a cucerit aurul la paralele, argintul la sol şi bronzul la individual compus, iar Anamaria Rugină, argintul la paralele. Ambele gimnaste au vârsta de 10 ani şi au intrat în vederile lotului naţional de perspectivă. **JA-D.S.**

Finale la atletism şi badminton pentru Şimand!

RM VÂLCEA. Sportul în general, dar mai ales atletismul, este la mare preţ la Şcolala Gimnazială Şimand, graţie implicării totale a prof. Daniel Mărcuş. Ultima ispravă a şcolii din micuţa localitate arădeană a fost calificarea la faza naţională a Olimpiadei Naţionale a Sportului Şcolar la tetratlon, care s-a disputat la Rm. Vâlcea. Elevele Larisa Tang, Monica Ioanovici, Denisa Milaş, Irina Tinca şi Denisa Tagani, pregătite de prof. Daniel Mărcuş, Liviu Borlea şi Raul Petcuţ, au avut evoluţii bune la aruncarea mingii de oină, săritură la groapa cu nisip, viteză 60 metri şi rezistenţă 800 metri, clasându-se pe un onorabil loc 6.

Alţi doi elevi ai şcolii din Şimand au participat, recent, la faza finală a Olimpiadei de badminton, care s-a desfăşurat la Oneşti, Denis Sferdian ocupând locul 8, iar Mădălina David clasându-se pe poziţia 12.

Profesorul Daniel Mărcuş a creat în micuţa localitate arădeană un adevărat centru al sportului şcolar, fiind implicat în numeroase activităţi. Acesta îşi doreşte, cu sprijinul primăriei modernizarea terenului de sport. **JA-D.L.**

Performerii Şcolii din Şimand FOTO: FAN

Aradul iubeşte sportul alb

S-a stabilit tabloul principal al BRD Arad Challenger, pe care sunt prezenţi doi arădeni: Marius Copil şi Dragoş Torge.

Spectacolul sportului alb se întoarce la baza „Activ” FOTO: JA

ARAD. „Aradul este un oraş care iubeşte tenisul”, a fost mesajul lansat de cei prezenţi, ieri, la conferinţa de presă prilejuită de tragerea la sorţi a tabloului principal a celei de-a treia ediţii a BRD Arad Challenger.

Dumitru Hărădău, directorul turneului, Gheorghe Falcă, primarul Aradului, Petru Negru, director executiv BRD, Cosmin Hodor, organizatorul BRD Arad Challenger şi Carl Baldwin, supervizorul ATP au adus argumente pentru punerea oraşului nostru pe harta turneelor de tenis din România. „Suntem în vârful turneelor de tenis din ţară şi pentru că în Arad se joacă mult tenis. Anul acesta am reuşit să aducem îmbunătăţiri bazei sportive, care este dotată cu tribune ce pot găzdui o mie de spectatori. Sunt sigur că vom vedea şi în acest an jucători care de la Arad pornesc pe drumul spre marea performanţă”, a declarat primarul Falcă. La rândul său, fostul tenismen Dumitru Hărădău a promis că Aradul şi Braşovul vor rămâne în circuitul challenger, celelalte locaţii din ţară, inclusiv Timişoara, fiind sub semnul întrebării.

Oraşul nostru va avea două prezenţe pe tabloul principal, alături de deja consacratul Marius Copil (locul 134 ATP), favorit 4 la câştigarea turneului cu premii de 30.000 euro plus ospitalitate, mai participând, graţie unui wild-card, tânărul Dragoş Torge (16 ani). Sorţii au hărăzit ca în turul inaugural, Copil să întâlnească un alt tricolor, clujeanul Patrick Ciorcilă (WC; 776), iar Torge un francez, Jonathan Eysseric (236). **JA-D.L.**

Doi din Top 100

Favoriţii principali ai BRD Arad Challenger 2013 de la baza Activ sunt doi jucători din Top 100, neamţul Tobias Kamke (72) şi francezul Guillaume Rufin (98).

Copiii au schimbat mingi cu... Marius Copil

ARAD. Ziua Copilului a fost plină de surprize pentru zecile de copiii prezenţi sâmbătă la Activ Club, locul unde se desfăşoară turneul internaţional de tenis BRD Arad Challenger, dotat cu premii de 30.000 euro plus ospitalitate. „BRD Kids Day” a avut ca invitat de onoare un... Copil, arădeanul Marius Copil, care alături de brazilianul Guilherme Clezar, a schimbat mingi cu micuţii pasionaţi de tenis, la sfârşit împărţind autografe şi cadouri.

„A fost o manifestaţie binevenită. Ne-am bucurat alături de ei de o zi a copilului petrecută pe terenul de tenis. Aştept începerea turneului”, ne-a declarat Copil. **JA-D.L.**

Fotbal - Liga IV, etapa 32

Rezultate: Gloria Arad – Unirea Sântana 2-1, Progresul Pecica – Şoimii Tauţ 0-2, Păulişana Păuliş – Speranţa Turnu 4-3, Aqua Vest – UTA II 0-3, Viitorul Tisa Nouă – Victoria Zăbrani 3-1, Voinţa Mailat – CS Ineu 0-1, Şiriana Şiria – Frontiera Curtici 2-3, Semlecana Semlac – Crişul Chişineu Criş 15-1 şi Crişul Alb Şicula – Banatul Sînicolau Mic 2-3.

Clasamentul

1. CS INEU	32	30	0	2	116-21	90
2. GLORIA ARAD	32	25	5	2	100-18	80
3. UNIREA SÂNTANA	32	23	3	6	109-35	72
4. ŞOIMII TAUŢ	32	20	7	5	84-56	67
5. FR CURTICI	32	16	8	8	70-42	56
6. VOINŢA MAILAT	32	16	7	9	61-36	55
7. SEMLECANA	32	14	4	14	81-52	46
8. UTA II	32	13	7	12	57-43	46
9. CHIŞINEU CRIŞ	32	14	8	17	54-97	43
10. AQUA VEST	32	11	6	15	45-61	39
11. SÎNICOLAU MIC*	32	10	7	15	61-65	35
12. PĂULIŞANA	32	10	5	17	59-74	35
13. VICT ZĂBRANI	32	11	2	19	46-76	35
14. ŞIRIANA ŞIRIA	32	9	5	18	62-71	32
15. TISA NOUĂ	32	8	6	18	47-95	30
16. PR PECICA	32	8	5	19	46-67	29
17. SPERANŢA TURNU	32	7	3	22	38-91	24
18. CRIŞUL ŞICULA *	32	1	1	30	29-171	2

* Echipe penalizate cu 2 (două) puncte

Etapa viitoare (miercuri, 5 iunie): Unirea Sântana – Şiriana Şiria, Frontiera Curtici – Voinţa Mailat, Banatul Sînicolau Mic – Viitorul Tisa Nouă, Semlecana Semlac – Aqua Vest, CS Ineu – Crişul Alb Şicula, Victoria Zăbrani – Păulişana Păuliş, Speranţa Turnu – UTA II, Crişul Chişineu Criş – Progresul Pecica, Şoimii Tauţ – Gloria Arad.

O victorie cu mari emoţii

PĂULIŞ. Gazdele au dominat copios prima repriză, reuşind să înscrie de trei ori prin Savu (min. 25 - şut prin surprindere de la 30 m), D. Popa (min. 32- cursă finalizată cu şut plasat) şi acelaşi D. Popa (min. 45 - „lat” din careu la centrarea lui E. Calancea). Siguri de rezultat, păulişenii opresc motoarele iar oaspeţii devin tot mai periculoşi. În min. 64, Ştefan reduce din handicap executând magistral o lovitură liberă de la 17 m, însă Itu reface diferenţa de trei goluri în min. 66 cu o bară-gol. Cel mai bun om al Speranţei, Ştefan, înscrie în min. 74 la capătul unei acţiuni individuale, însă norocul îl părăseşte în min. 80, când Dulhaz îi pareză penalty-ul acordat la un henţ al lui Grigorean. Trei minute mai târziu, Bistrian marchează cu capul în urma unui corner, gazdele răsuflând uşurate doar când arbitrul Alin Deac (ajutat bine de E Cristea şi C Negrilă) fluieră finalul unui meci viu disputat: Păulişana Păuliş - Speranţa Turnu 4-3 (3-0). Rezultat care aduce liniştea în tabăra gazdelor şi aruncă Speranţa în braţele dejnădejdii. **JA-D.O.**

Execuţie impecabilă FOTO:D.O.

Au ratat bronzul la „mustaţă”

BUCUREŞTI. Poloiştii arădeni au fost la un singur meci de medalia de bronz în Campionatul Naţional al juniorilor I. În cadrul ultimului turneu final, care s-a încheiat, în week-end, la Bucureşti, AMEFA Arad a ajuns în situaţia de a juca ultimul meci, cel cu Steaua, cu medaliile de bronz pe masă. Victoria, şi implicit ultimul loc pe podium, a revenit însă „militarilor”, scor 8-5, arădenii încheind competiţia pe locul 4, cu 16 puncte, având 101 goluri marcate şi 87 primite. Până la meciul cu Steaua, Aradul a obţinut două succese, 13-12 cu Dinamo, 11-3 cu Viitorul Cluj, o înfrângere, 6-9 cu Triumf Bucureşti, şi o remiză, 12-12 cu Crişul Oradea, echipă care a câştigat titlul naţional.

„Nu sunt mulţumit de acest rezultat, se putea mai mult”, ne-a declarat antrenorul Cristian Cosma, care s-a bazat pe 7 jucători care evoluează şi la echipa de seniori.

Lotul care a reuşit, totuşi, să pătrundă în „careul de aşi” a fost: Săcui, Păiuşan, Ferician, Marinescu, Jurcă, Roman, Şofroniciuc, Bota, Kovacs, Gergelyfi, Laza, Fânaţă, Vidican, Szekely şi Vancsik. **JA-D.L.**

Începe ucenicia în antrenorat

ARAD. Jucătoarea ultimului deceniu în baschetul feminin românesc, Monica Brosovszky îşi începe ucenicia în antrenorat, mulţumită iniţiativei lui Dan Fleşeriu, tehnicianul reprezentativei tricolore Under 20. Monica a acceptat să lucreze cu Fleşeriu la lot, urmând a le avea sub mâna pe două dintre componentele echipei campioane, Univ Goldiş ICIM Arad: Alina Crăciun şi Diana Moraru.

„Am fost plăcut surprinsă de gestul tehnicianului Fleşeriu, care s-a gândit la mine. Este o şansă pe care nu o puteam rata, un prilej de a-mi face ucenicia într-o meserie pe care, probabil, o voi urma la încheierea carierei de jucătoare” - ne-a declarat Monica Brosovszky, care se va alătura lotului la întoarcerea din mini-vacanţa cu fiul său, Alex, de la Disneyland Paris. **JA-D.S.**

Alina Crăciun FOTO: JA

Liceenii „nemţi”, cei mai buni

ARAD. Liceul Teoretic „Adam Muller Guttembrunn” (German) a câştigat a treia ediţie a concursului sportiv „Arad, mobilizează-te!”. Aproximativ 1300 de elevi au fost prezenţi la Sala Sporturilor să îşi încurajeze colegii, aplaudând cele trei ocupante ale podiumului: Liceul „A. M. Guttembrunn” (40 puncte), Colegiul „Csiky Gergely” (37,5 puncte) şi Şc. Gim. nr. 5 (35,5 puncte). Organizatorii, Primăria, DJTS şi IŞJ Arad, au fost cele trei instituţii care şi în acest an şi-au dat mâna şi au pus la cale acest eveniment, valoarea premiilor ridicându-se la 5000 de euro.

„Sportul de masă trebuie dezvoltat, pentru că elevii sunt dornici să facă mişcare şi există potenţial în urma unor astfel de competiţii pentru descoperirea talentelor”, a fost concluzia profesorul Gabriel Iazbinscky, iniţiatorul competiţiei. **JA-D.L.**

Puternic nu înseamnă întotdeauna mare.

Mulțumim celor care, pentru că ne împărtășesc viziunea, au devenit partenerii noștri.

www.marfinbank.ro

MARFIN BANK

Gi Group angajeaza:

OPERATORI PRODUCTIE

Gi Group YOUR JOB, OUR WORK

Cerinte: minim 10 clase, vedere buna, disponibilitate pentru lucrul in 3 schimburi

Oferta: salariu fix, tichete de masa, bonusuri

Pentru mai multe detalii si programari, sunati la 0747.012.810. Puteti depune un CV direct la sediul nostru din Arad, Str. Piata Garii, bl. A, sc. G, ap. 26 (parter, langa Chic) sau trimiteti pe e-mail la adresa ramona.seth@gigroup.com (634052)

Eşti în căutarea unui loc de muncă?

Vino la sediul nostru din ARAD !

Bld. Revoluţiei, Nr. 44, Et. 1, ap. 20
(vis-a-vis de Ziridava, lângă fosta Poştă Mare)

Program: Luni – Vineri între 09:00 şi 17:00

Telefon: 0257 254 211
Mobil: 0752 169 959 sau 0745 608 634
E-mail: contact.arad@trenkwalder.ro
facebook.com/ Trenkwalder Romania
www.trenkwalder.ro

trenkwalder

(852750)

SC **FILIP D IMPEX** SRL

Angajam

muncitor electromecanic cu experienta

muncitori cu experienta in industria carnii

salariu atractiv, tel. **0755969327, 0733037794** (84763)

REPREZENTANTA CAMIOANE IVECO

angajeaza:

inginer auto; electrician auto cu experienta mecanic auto cu experienta; gestionar piese auto

informatii la tel **0257- 227056** interior **11** sau **0726- 222711** de luni - vineri intre orele 8-17 (874267)

EVIDENȚIAZĂ-TE!

Talon valabil până în 30 iunie 2013

Text: **DATA apariției:**.....

.....

.....

.....

.....

.....

.....

.....

Date personale:

Nume şi Prenume:

Telefon:

Buletin de identitate:

TALON + PREȚUL CATEGORIEI AFERENTE

Anunțurile se preiau zilnic, la ghișeu, până în ora 16^{00}, după această oră, se pot prelua doar prin intermediul sistemului online de preluare al anunțurilor disponibil pe www.jurnalaradean.ro . Anunțurile de mică publicitate din Jurnal Arădean se publică pe baza talonului din ziar
Redacția nu își asumă responsabilitatea pentru conținutul anunțurilor de mică publicitate!

JURNAL ARĂDEAN

JURNAL ARĂDEAN

Perez rămâne şef la Real Madrid

FOTBAL. Florentino Perez, în calitate de candidat unic, a fost confirmat, duminică, în funcția de președinte al clubului Real Madrid pentru un nou mandat de patru ani, a anunțat gruparea spaniolă. „Având în vedere faptul că a fost anunțată o singură candidatură, comitetul electoral al clubului Real Madrid îl declară pe Florentino Perez președintele grupării", se arată într-un comunicat al comitetului, postat pe site-ul oficial. Perez se află în funcție din 2009 și a mai fost președintele clubului și în perioada 2000-2006. Alegerile erau programate pentru 16 iunie.

SURSA: MEDIAFAX

Florentino Perez FOTO: EPA

Stan a renunţat la Concordia

FOTBAL. Clubul Concordia Chiajna a anunțat, duminică, că a încetat colaborarea cu tehnicianul Ilie Stan, pe cale amiabilă, și că de la gruparea din Chiajna pleacă mai mulți membri ai stafului, precum managerul sportiv Petre Marin sau ntrenorul secund Gabi Mărgărit. „Începând de azi, 2 iunie 2013, Ilie Stan nu mai este antrenorul formației noastre. Tehnicianul care a preluat echipa la începutul sezonului și CS Concordia Chiajna și-au reziliat contractul pe cale amiabilă", se arată pe site-ul csconcordia.ro. Concordia Chiajna a încheiat ediția 2012/2013 a Ligii I pe locul 15. **SURSA: MEDIAFAX**

Ilie Stan FOTO: FAN

Petrolul a recucerit Cupa!

Petrolul Ploieşti a învins CFR Cluj, scor 1-0, şi a câştigat Cupa României, după o pauză de 18 ani.

FOTBAL. Formația din orașul „aurului negru" a câștigat Cupa României-Timișoreana pentru a treia oară în istorie, după ce a învins, sâmbătă, pe Arena Națională, cu scorul de 1-0 (1-0), echipa CFR Cluj, în finala competiției. Unicul gol al meciului a fost marcat de Bokila, în minutul 8, când a profitat de o greșeală din apărarea echipei clujene și a înscris cu un șut la colțul lung. În ultimele secunde ale a meciului, CFR Cluj a marcat, însă golul a fost anult pe motiv de ofsaid. Antrenorul echipei Petrolul, Cosmin Contra, suspendat după incidentele de la meciul cu Gaz Metan Mediaș, a urmărit partida din tribună.

La finalul meciului, jucătorii ploieșteni s-au îmbrăcat în tricouri albastre pe care era imprimată Cupa României. După ce au primit medaliile și s-au urcat pe podiumul de premiere, jucătorii s-au strâns în jurul trofeului, până când acesta a fost ridicat de căpitanul Sony Mustivar, după ce i-a fost înmânat de legendarul jucător petrolist, Mircea Dridea. Fotbaliștii echipei CFR Cluj, finalista de sâmbătă seară, au fost primii premiați de către Anghel Iordănescu, ei fiind aplaudați de adversarii lor de la Petrolul, care au format un culoar și i-au aplaudat atunci când aceștia au venit să-și ridice medaliile.

Directorul sportiv al Petrolului Ploiești, Cristi Vlad, a declarat, sâmbătă seară, într-o conferință de presă la Arena Națională, că victoria din Cupa României, scor 1-0, cu CFR Cluj, reprezintă un vis împlinit. „Trăiesc clipe mari, visam la asta de când jucam pe coclaurile Ligii a III-a. Neam realizat un vis. Nu prea realizăm ce am înfăptuit în seara asta. Sunt mândru și fericit că am ocazia să lucrez la cel mai frumos club din România. Este un nou drum, după ani de chin și restriște în ligile inferioare. Cred că am avut un an senzațional", a declarat Cristi Vlad.

La meci au fost prezenți si componenții echipei naționale a României în frunte cu selecționerul Victor Pițurcă, dar și jucătorii reprezentativei de tineret. **SURSA: MEDIAFAX**

Petroliștii au obținut a treia Cupă din istorie FOTO: FAN

Valverde nu îşi prelungeşte înţelegerea cu Valencia

FOTBAL. Tehnicianul Ernesto Valverde a anunțat, sâmbătă, că se desparte de echipa Valencia, care a fost învinsă de FC Sevilla, cu scorul de 4-3, în ultima etapă a campionatului Spaniei. „Acesta a fost ultimul meu meci la Valencia", a declarat Valverde în conferința de presă de la finalul partidei. „Nu este o decizie luată într-un moment anume", a precizat tehnicianul. El a menționat că a așteptat până la finalul sezonului să își anunțe decizia deoarece a dorit ca echipa să rămână motivată. Sosit la Valencia în decembrie, ca succesor al lui Mauricio Pellegrino, cu obiectivul de a relansa o echipă ce înregistrase rezultate dezamăgitoare, Valverde nu a dezamăgit. Echipa Valencia a terminat campionatul pe locul 5, astfel că a obținut un bilet pentru Liga Europa, ratând Liga Campionilor chiar în ultima etapă.

SURSA: MEDIAFAX

Turneu pe semicerc nordic

HANDBAL. Naționala de handbal masculin a României a fost invitată la Scandinavian Open, în Norvegia, turneu de pregătire înaintea ultimelor două meciuri oficiale din preliminariile Campionatului European din 2014, cu Slovenia și Islanda. Reprezentativa României s-a reunit în 26 mai, iar după perioada de pregătire va susține și trei meciuri de verificare, în cadrul Scandinavian Open, în Norvegia, între 4 și 6 iunie. La turneul nordic participă echipa țării gazdă, Norvegia, România, Polonia și Suedia. Programul meciurilor din Larvik Arena este următorul: Suedia-Polonia, România-Norvegia (4 iunie), Suedia-România, Norvegia-Polonia (5 iunie) și Polonia-România, Suedia-Norvegia (6 iunie). România va juca apoi ultimele două meciuri oficiale din campania de calificare la CE din 2014, cu Slovenia și Islanda, în grupa a 6-a preliminară. **SURSA: MEDIAFAX**

Naţionala se pregăteşte pentru preliminarii FOTO: FAN

Argint la 4 rame FOTO: EPA

Salbă de medalii la canotaj

Echipajul feminin de 8 plus 1 al României, medalie de aur la CE de la Sevilla.

CANOTAJ. Echipajul feminin de 8 plus 1 al României a câștigat, duminică, medalia de aur la Campionatul European de la Sevilla, aceasta fiind a șaptea performanță consecutivă pentru sportivele tricolore la nivel continental.

Favoritele finalei de 8 plus 1, Roxana Cogianu, Ionela Zaharia, Cristina Grigoraș, Irina Dorneanu, Adelina Cojocariu, Andreea Boghian, Camelia Lupașcu, Nicoleta Albu și Daniela Druncea, au dominat cursa de 2000 de metri de la un capăt la altul. Echipajul României a încheiat cu timpul de 6:41.83 minute, obținând medalia de aur, pe care a cucerit-o pentru a șaptea oară consecutiv. Pe podium au mai urcat Germania (argint, 6:50.20 minute) și Rusia (bronz, 6:53.32).

România a mai cucerit duminică două medalii în finalele de la Sevilla, aur prin echipajul feminin de dublu rame (Cristina Grigoraș și Andreea Boghian) și argint prin echipajul masculin de 4 rame fără cârmaci. Echipajul de 4 rame fără cârmaci masculin, în componența Marius-Vasile Cozmiuc, George Palamariu, Cristi-Ilie Pârghie, Florin Curuea, a luat startul pe culoarul trei și a încheiat cursa de 2.000 metri, cu timpul de 6:23.83 minute, obținând medalia de argint. Celelalte două medalii au revenit echipajelor din Olanda (aur, 6:21.79 minute) și Germania (bronz, 6:24.94). La ediția din 2012, echipajul României a cucerit tot medalia de argint.

La ediția din 2012 a Campionatului European, România a cucerit cinci medalii (două de aur, două de argint și una de bronz). **SURSA: MEDIAFAX**

Bayern Munchen a realizat tripla

FOTBAL. Formația Bayern Munchen, care a câștigat deja campionatul și Liga Campionilor, a realizat o triplă istorică, după ce și-a adjudecat Cupa Germaniei, sâmbătă, în meciul cu VfB Stuttgart, la care Alexandru Maxim a jucat până în minutul 61. Bayern a devenit al șaptelea club european care realizează tripla, după Inter, FC Barcelona, Manchester United, PSV Eindhoven, Ajax și Celtic Glasgow.

SURSA: MEDIAFAX

Succes în „Cizmă"

Spaniolul Jorge Lorenzo (Yamaha) a câștigat Marele Premiu al Italiei la MotoGP, duminică, pe circuitul de la Mugello. Campionul mondial en titre, care a obținut al treilea succes consecutiv la Mugello, l-a devansat pe spaniolul Dani Pedrosa (Honda) și pe britanicul Cal Crutchlow (Yamaha Tech3). FOTO: EPA

Fără reprezentante pe tabloul de dublu feminin

TENIS. Perechea Monica Niculescu/Vania King (România/SUA) a ratat, duminică, calificarea în sferturile de finală ale probei de dublu feminin de la Roland-Garros, al doilea turneu de Grand Slam al anului, informează site-ul oficial al competiției. Niculescu și King au fost învinse, în turul trei, cu scorul de 6-3, 6-1, de cuplul Nadia Petrova/Katarina Srebotnik (Rusia/Slovenia), cap de serie numărul 3. Monica Niculescu era ultima reprezentantă a României pe tabloul de dublu feminin. Altfel, tenismanul Luca George Tatomir s-a calificat, duminică, în turul doi al probei de simplu juniori din cadrul turneului de la Roland Garros. Tatomir l-a învins în primul tur, cu scorul de 6-4, 6-4, pe chilianul Nicolas Jarry, cap de serie numărul 16. Juniorul român îl va întâlni în runda următoare pe mexicanul Lucas Gomez. **SURSA. MEDIAFAX**

Raţ: „Ar fi nelalocul lui să pierdem cu Trinidad"

FOTBAL. Fundașul Răzvan Raț a declarat, duminică, într-o conferință de presă, că „ar fi nelalocul lui" ca echipa națională să piardă meciul amical cu Trinidad-Tobago, o selecționată despre care recunoaște că nu știe aproape nimic. „Cel mai important e că suntem împreună, practic se lucrează la omogenizarea echipei. Sper într-un joc bun și un rezultat bun. Nu știu niciun jucător de la ei, nu ascund asta. Chiar dacă teoretic e un adversar mai slab noi încercăm să punem în practică ceea ce vrem să facem în meciurile oficiale. Ar fi nelalocul lui să pierdem cu Trinidad-Tobago, dar se poate întâmpla orice. Noi sperăm să nu se întâmple așa ceva", a spus Raț. Echipa națională a României întâlnește, marți, de la ora 20.45, pe Arena Națională, selecționata statului Trinidad-Tobago, într-o partidă amicală. **SURSA: MEDIAFAX**

SC distributie bauturi racoritoare, bere, produse alimentare

angajeaza

gestionari depozit

Program de lucru flexibil.

Fax ***0257212257*** sau mail arad.florina@yahoo.com (843462)

ANUNT PUBLIC

LIDL ROMANIA SOCIETATE IN COMANDITA titularal PUZ-**CONSTRUIRE SPATIU COMERCIAL PRODUSE ALIMENTARE SI NEALIMENTARE SI AMENAJARILE AFERENTE** amplasat in Mun. Arad, Jud. Arad, Calea Lipovei nr. 220, Str. Iuliu Maniu nr. 220, 224, Calea Radnei nr. 222, str. Pasunii nr. 1-3, str. Abrud nr. 72 -74, identificat prin CF nr. 311751, 304537, 325858, 325864, 325866, 331658, 331663, 331585, 331596 Arad, anunta publicul interesat asupra ***depunerii solicitarii de obtinere a avizului de mediu.***

Informatiile privind continutul documentatiei tehnice a proiectului propus pot fi consultate la sediul APM Arad, str. Splaiul Muresului F.N., zilnic (orele 8-16).

Observatiile publicului se primesc la sediul APM Arad, str. Splaiul Muresului F.N., in termen de 15 zile calendaristice de la publicarea anuntului. (852793)

FABRICĂ ÎNCĂLȚĂMINTE

ANGAJEAZĂ

- **MAȘINISTE cu experiență pentru banda de cusut,**
- **MANUAL cu experiență pentru banda de cusut**
- **PERSOANĂ cu experienta pentru preformat staif.**
- **MECANIC cu experienta pentru banda de cusut**

Telefon: *0257-212-928* (847599)

s.c. ***SIRE S.R.L.*** din Arad, Calea Zimandului FN,

angajează

operatori asamblare cablaje (femei)

Condiție: absolvenți a minim 10 clase.

Informații la sediul societății sau la telefon ***0257/218748*** (845295)

ANIVERSĂRI

Pentru

ALESSYA RIANA ȘIMĂNDAN

Un suflet bun să ai,/ Și-un gând frumos în jurul tău/ Să poți să fericești pe toți, așa-ți dorim, așa, de ziua ta.

LA MULȚI ANI!

Bunicii

GARSONIERE

- **Vând garsonieră** Micălaca, neamenajată, 32 mp, etaj 2, 12.500 Euro, negociabil, 0744.542.931. 858252

AP.1 CAMERĂ

- **Cumpăr cu** banii jos garsonieră, apartament una cameră, 0752.510.776. 731955
- **Vând apartament** una cameră, Grădiște. Tel. 0751.043.150. 843536

AP.2 CAMERE-ARAD

- **Apartament 2** camere, Vlaicu, 52 mp, 20.000 Euro, negociabil, neamenajat, 0731.832.469. 856869
- **Cumpăr cu** plata pe loc apartament 2 camere, 0744.849.390. 731957
- **Vând (inchiriez)** apartament 2 camere (ne)mobilat, ultracentral, etaj 2, lângă Tribunalul Arad. Tel. 0728.264.704. 852801
- **Vând apartament** cu garaj în Piața Mihai Viteazul, etaj 3/4, bloc cărămidă, două camere+dressing separat, amenajat deosebit. Merită văzut! Preț 38.000 Eur.Se vinde complet mobilat și utilat, ☎0724.565.735. 816357
- **Vând apartament** 2 camere, zona 500, cu termotecă, parter, 0744.429.213. 828815
- **Vând apartament** 2 camere, str. Tudor Vladimirescu. 26.000 Euro. Telefon ☎0751.701.010. 837779
- **Vând apartament** 2 camere, central, Teatru, 103 mp, gresie+faianță, rolete, gaz, înălțime 4,25 m. Preț 23.500 Eur. Acceptăm rate. Tel.0749.370.158. 843395
- **Vând apartament** 2 camere, etaj 1, str. Tudor Vladimirescu, 25.500 Eur, proprietar, 0722.357.862. 852859
- **Vând urgent** apartament 2 camere, central, 36.000 Eur. Tel. 0770.519.997. 816389
- **2 camere** Micălaca, parter, centrală proprie, mobilat, 32.000 Euro. Tel. ☎0731.832.469. 856968

AP.2 CAMERE-JUDEȚUL ARAD

- **Vând apartament** cu 2 camere, mobilat, 78 mp, în Ineu, str. Republicii, etaj 3. Preț 24.000 Eur, negociabil. Tel. 0728.279.036. 852849
- **Vând apartament** 2 camere decomandate, 87 mp, Chișineu Criș. Telefon 0259/ 312780. 856841

AP.3 CAMERE-ARAD

- **Vând (inchiriez)** apartament 3 camere (Samantha), complet mobilat și garaj zidit. Telefon 0744.523.701. 827169
- **Vând apartament** 2+1 camere, parter înalt+ demisol, SC=140 mp- ocazie, 28.500 Eur, central, Teatru. Tel. 0749.370.158. 843396
- **Vând apartament** 3 camere, central, et. 2, amenajat, 90 mp, decomandat. 38.000 Euro, 0744.849.390. 845370
- **Vând apartament** 3 camere, renovat, lângă Euromedica. Tel. 0725.512.999. 847026
- **Vând apartament** 3 camere, bloc, etaj 1, Alfa. Tel. 0722.290.480. 856788
- **Vând apartament** 3 camere, ultracentral, et. 2, la casă, 160 mp, 2 intrări, 42.000 Euro, 0770.639.619. 858260
- **Vând apartament** 3 camere, central, decomandat, 90 mp, 2 balcoane, 38.000 Euro, 0744.849.390. 858261

AP.4 CAMERE-ARAD

- **Ocazie! 4** camere, neamenajat, Miorița, parter, 32.500 Euro, 0731.832.469. 857001
- **Vând apartament,** central, str. Horia nr.2, 4 camere, sufragerie, bucătărie, baie, suprafață 140 mp. Telefon 0742.514.233, 0749.434.998. 856831

APARTAMENT LA CASĂ

- **Vând (schimb** cu casă în Arad) apartament ultracentral, 178 mp, la casă, mobilat, amenajări de lux. Tel. 0744.770.917, 0723.268.475. 845527
- **Vând apartament** la casă, 2 camere, bucătărie, baie,cămară alimente,hol, magazie lemne, curte, toate facilitățile, ☎0769.279.045. 852720

CASE-ARAD

- **Vând casă** Aradul Nou, 4 camere, 2 bucătării, toate utilitățile, 0751.180.910. 839866
- **Vând casă** central 350 mp, 4 camere, 0729.274.880. 856992
- **Vând casă** central, 3 camere, bucătărie, baie, pivniță, garaj, curte, grădină, încălzire pe gaz, termopane, renovat recent, 85.000 Euro. Telefon 0744.896.977. 805357

- **Vând casă** în Arad, Cartierul verde, persoană fizică. Tel. 0746.876.366. 806668
- **Vând casă** în Micălaca str. Maximilian nr.6, cu garaj, 583 mp. Preț negociabil. Tel. 0734.171.440. 805433
- **Vând casă,** Grădiște, toate utilitățile, din cărămidă. Tel. 0745.529.503. 856743
- **Vând casă,** str. Veronica Micle, 3 camere, pivniță, baie, bucătărie, curte, toate utilitățile, preț negociabil. Telefon ☎0749.176.856. 845355
- **Vând 3** case în cartierul Tei- Gai, construcție modernă, parter și mansardă, suprafață utilă 200 mp, spațiu de joacă, garaj, curte, grădină, 0722.878.260. 828991

CASE-JUDEȚUL ARAD

- **Vând casă** cu anexă Zimand Cuz, construcție 2012, suprafață locuibilă 300 mp, teren 1.200, termosistem finalizat, geamuri termopan, stradă asfaltată, curent, apă, gaz, preț 68.000 Euro, negociabil, 0722.281.054. 825133
- **Vând casă** cu grădină în Mănerău (2.800 mp). Tel. 0741.125.111 sau 0751.666.266. 856367
- **Vând casă** mare în Cuvin (Drumul vinului), toate utilitățile, 0723.791.460. 847666
- **Vând casă** nouă la cheie,Cicir, suprafața totală (teren+casă) 1.000 mp, negociabil, la vedere,☎0742.033.515. 849381
- **Vând casă** în roșu, la Livada, SC= 126 mp. Preț 23.000 Eur, negociabil. Tel. 0744.427.876. 847855
- **Vând casă** în Seleuș locuibilă, 2.200 mp, 9.000 Euro, 0742.609.048. 845369
- **Vând casă** în Zimand..Cuz, nr. 171. Tel. 0730.608.872. 851646

CASE DE VACANȚĂ-JUD ARAD

- **Vând casă** de vacanță din cărămidă, Covăsânț deal, 2 camere, hol, bucătărie, terasă acoperită, pivniță, grădină, 3.000 mp, 12.000 Eur, negociabil. Telefon 0357/ 424957. 852703

ANGAJEZ persoane CALIFICATE, NECALIFICATE și SUDORI CALIFICAȚI MIG, MAG, VIG în GERMANIA.

IMPORTANT - cunoașterea limbii germane!

Firma D+M Industriemontage *(Doamna RINKEN Claudia)*

Informații: **0049-170-584-68-92** (Germania), **0769-438-331** (România- valabil 3-19 iunie), e-mail: **claudiarinken@aol.com** (4287 - H 856989)

CEDRO COMMERCIAL SRL

angajează:

– **reprezentant vânzări**

Cerințe: studii medii, permis B, engleză sau cehă nivel comunicativ

Se oferă: salariu în funcție de rezultate, mașină de serviciu

Informații la sediul firmei: în Nădlac, str. G. Enescu, nr. 27

Telefon: 0758.027.212, orar: luni-vineri între 8,00-17,00, cedro@cedro.ro (830660)

S.C. ASTRA VAGOANE CĂLĂTORI S.A.

angajează:

Tehnician aprovizionare
Sudori
Lăcătuși
Tamplari carosieri

CV-urile se trimit la nr. fax 0257/258168 până la data de 14.06.2013 sau personal la sediul societății din Arad, str. Petru Rareș, nr. 1-3 (854696)

IOANA BUBULETE IPURL

Cu sediul în Arad, str. Blajului, nr.3, sc. A, et.1, ap.7, lichidator judiciar al **SC Edera TMBE SRL**, anunță vânzarea prin licitație publică a terenurilor situate la intrarea în comuna Bârzava sat Batuta, F.N., după cariera de piatră, la intersectia dintre DN 7 și calea ferată, două parcele în suprafață de câte 9200 mp fiecare,înscrise CF nr. 301447 și nr. 301448 de Bârzava sat Batuta, teren intravilan, pornindu-se de la un preț de **43.240 lei/parcela**.

Licitația va avea loc la sediul lichidatorului în data de 06.06.2013, ora 14.00.

Garanția de participare este de 10% și se achită până cel mai târziu la ora 13.00, ziua licitației si se depune in contul debitoarei, cont care poate fi aflat de la sediul lichidatorului. Relații suplimentare se pot afla la tel.0740234433, 0721700032 sau la sediul lichidatorului . (4285 - H 856850)

CASE DE VACANȚĂ-ALTE JUDEȚE

- **Arieseni, teren- construcții** cabane-vacanță, curent- electric, eventual cabană, ski, 0722- 257409. 856373

SPAȚII COM-ARAD

- **Vânzare spațiu- comercial** CONFECȚII, 66-mp, vitrină- mare, ultrarenovat, PersoanăFizică, 0722- 257409. 856375
- **25.000 mp,** Proiect HALE, Zona- Industrială PECICA- TURNU, front- stradal- dublu, 0722- 257409. 856380

TERENURI LOCAL

- **Vând loc** casă, Arad, 6 Vânători, utilități complete, 25 Eur/mp (580 mp). Tel. 0749.370.158. 843397
- **Vând (sau schimb cu auto)** teren intravilan Mîndruloc, zona rezidențială, 700 mp, cu doua intrări, toate utilitățile, preț negociabil. Informații la telefon : 0756930649 sau 0745514439.
- **Vând loc** de casă de 500 mp în Vladimirescu. Tel. 0720.015.526. 961215
- **Vând loc** de casă în Arad, 670 mp, front stradal 30 m, utilități trase: gaz, apă, canal, curent, trifazic subteran. Preț 30 Eur/mp. Tel. 0731.212.238. 856756
- **Vând/ inchiriez** teren cu post trafo, apă, gaz, canalizare, lângă Dedeman (Hipodrom). Tel. 0745.320.938. 847604

TERENURI JUDEȚ

- **Vând loc** casă, Zădăreni, 600 mp, 10 Eur/mp, utilități complete. Tel. 0749.370.158. 843398
- **Vând loc** de casă în Chier- Târnova, 1.440 mp, 1.650 Eur/negociabil, 0740.032.812. 841836
- **Vând loc** de casă în Cuvin, suprafață 20 arii, 0723.791.460. 847638

IMOBILE CHIRII

- **Închiriez (ofer)** garsonieră, confort 1, Micălaca, 100 Euro, 0741.243.637, 0257/ 265892. 858263
- **Închiriez apartament** 2 camere (Maranata), complet utilat, 190 Eur, negociabil. Tel. 0745.654.515. 852856
- **Închiriez apartament** 2 camere, decomandat, etaj 1, ultracentral, utilat, mobilat, liber. Informații. 0744.246.570. 854700
- **Închiriez apartament** mobilat, utilat lux, zonă centrală, 0731.832.469. 856988
- **Închiriez apartament** zona 500 cu 2 camere (74 mp), mobilat, dotat cu aparate electrocasnice și TV, preț închiriere 500 lei+ cheltuieli. Telefon 0770.178.320. 858253
- **Închiriez apartament** 2 camere, ultracentral, str. Mircea Stănescu, parter, mobilat modern, complet utilat, cheltuieli foarte mici. 200 de euro pe lună, Tel. 0723308286.
- **Închiriez casă,** zona Grădiște, toate utilitățile, singur în curte, 0745.529.503. 856745
- **Închiriez garsonieră** mobilată în Micălaca, zona 700, 100 Eur/lună+100 Eur garanție. Tel. 0745.023.981, 0751.148.199. 843493
- **Inchiriez garsonieră** în zona Pieței Mihai Viteazul, 0770.220.223. 845302
- **Închiriez garsonieră.** Informații tel. 0741.532.580. 847732
- **Închiriez garsonieră,** Confecții, contorizată și mobilată. Tel. 0733.973.289. 847776
- **Închiriez vilă** 5 camere (ne)mobilat, utilat, zonă bună, 0731.832.469. 857000
- **Dau în** chirie garsonieră central, str. Bușteni. Tel. 0723.472.338, 0766.288.273. 843619
- **Dau în** chirie 1- 2 camere, încălzire pe lemne. Tel. 0257/286265. 856749
- **Ofer spre** închiriere garsonieră, recent renovată, utilată, et. 2, str. Praporgescu, cu vedere spre Malul Mureșului. Informații la telefon 0745.255.070. 844880

SPAȚII COM-ARAD

- **Închiriez spațiu** pentru birou, parter, ultracentral, 55 mp, 0747.508.601. 840046
- **Societate închiriază** spații pentru birouri, coafură, frizerie. Informații la 0722.422.625. 856723

SPAȚII COM-JUDEȚUL ARAD

- **Închiriez spațiu** comercial ultracentral, Sântana, 60 mp cu parcare. Tel. ☎0740.172.327. 844873

SCHIMB LOCUINȚE-ARAD

- **Schimb- vând** apartament casă una cameră, baie, bucătărie, anexe, central, doresc casă apartament 3- 4 camere plus diferență. Tel. 0357/432885 după ora 14, 0757.962.579. 852852

TEREN-JUDEȚUL ARAD

- **Cumpăr teren** arabil la Pecica, Șeitin, Nădlac. Telefon 0733.632.595. 858255
- **Cumpăr teren** arabil la Fântânele, Frumușeni, Zimandul Nou, Sântana, Curtici, 0756.495.174. 858256
- **Cumpăr teren** arabil la Sântoma, Semlac, Șeitin, Pecica, 0722.606.448. 858257

OFERTE LOCURI DE MUNCĂ

- **Angajăm șofer** distribuție panificație, Octavian Goga 19. Tel. 0744.918.256, 0740.091.727.
- **Angajăm șoferi** tir, contabilă primară, dispeceră auto, experiență. Telefon: 0737.508.213.
- **Angajăm agenți** de pază. Tel. 0760.256.150.
- **Angajăm brutar-** patiser, Octavian Goga nr. 19. Telefon 0744.918.256, 0740.091.727. 843651
- **Angajăm bucătar** și ospătar. Tel. 0733.177.990, 0257/467503.
- **Angajăm mecanic** auto și șoferi de tir cu experiență, 0724.567.440.
- **Angajăm ospătar,** bucătar barman, cameristă. Informații 0722.422.625.
- **Angajăm personal** pentru muncă în brutărie. Tel. 0730.030.119.
- **Angajăm vânzătoare** cunoscătoare operare calculator. Tel. 0747.099.900, 0744.400.003.
- **Angajez șofer** categoria B pentru Germania. Tel. 0752.675.994.
- **Angajez șofer** experiență distribuție 1.200/lună, brutar 1.400/lună. Tel. 0742.716.746.
- **Angajez șoferi** tir, experință extern, din zona Chișineu Criș. Telefon ☎0746.491.969. 847967
- **Angajez muncitor** finisaje construcții. Telefon 0744.919.744.
- **Angajez muncitori** calificați și necalificați în construcții. Tel. 0727.272.218. 856752
- **Angajez spălători** auto (experiență). Program întreg sau weekend, 0722.279.044, 0741.743.306.
- **Angajez vânzătoare** domeniu alimentar, experiența constituie avantaj. Tel. 0740.032.812, 0748.114.710.
- **Angajez vânzătoare** non- stop alimentar. Program flexibil, salariu motivant. Tel. 0745.774.387.
- **Angajez vânzător** depozit materiale electrice. Telefon 0257/256026.
- **Brutărie angajează:** vânzătoare, brutari, șoferi. Telefon 0742.218.693.
- **Carmangerie angajez** femeie curățenie. Informații str. Pescăruș nr. 4 Arad.

ANUNT:

Filiala Surzilor Arad,

scoate la concurs postul de: Asistent Social

Cerinte:

- studii superioare (asistenta sociala),
- cunoasterea limbajului mimico gestual constituie avantaj

Informatii la tel: 0768105734 (832549)

PROFESIONAL INSOLVENCY MANAGEMENT S.P.R.L

LICHIDATOR JUDICIAR AL **SC SYMMETRIA ARAD S.R.L**

VINDE PRIN LICITAȚIE PUBLICĂ CU STRIGARE CU RESPECTAREA PREVEDERILOR LEGII 85/2006 URMATORUL BUN IMOBIL PROPRIETATEA DEBITOAREI:

CHIOSC ZIAR SITUAT ÎN: BÂRZAVA 1.616,58 + TVA, PIAȚA SPITALULUI ARAD-1.616,58+TVA, PIAȚA SPITALULUI PRO-3.023,01+TVA, CALEA AUREL VLAICU Z 26-4.849,47+TVA, BLD. REVOLUTIEI 29-2.586,54+TVA, BLD. REVOLUTIEI TINERET-2.586,54+TVA, PETRU RARES-2.586,54+TVA, PIATA UTA BL. U5-3.116,61+TVA, VOINICILOR BL. 510+TVA,REVOLUTIEI 60-ETA-2.020,74+TVA,PIATA GARII-4.849,77+TVA, CHIȘINEU CRIȘ-3.116,61+TVA, CURTICI-4.849,77+TVA

IMOBIL SITUAT IN SĂVÂRȘIN (ÎN APROPIEREA DOMENIULUI REGAL), NR. 133/A ÎNSCRIS ÎN CF 1514 30.580

AUTOUTILITARĂ CITROIEN- FURGON 35.817 + TVA

AUTOUTILITARĂ OPEL ZAFIRA 30.519 + TVA

Licitația publică se va ține la sediul lichidatorului PROFESIONAL INSOLVENCY MANAGEMENT S.P.R.L, în data de **06.06.2013, 13.06.2013, 20.06.2013, 27.06.2013** orele **13.00.**

Înscrierea la licitație se face până înainte de fiecare termen de licitație până la orele 12.00.

Cei care doresc să participe la licitație trebuie să cumpere caietul de sarcini și să achite garanția de participare care este de 10% din valoarea activului. Informatii privind condițiile de participare la licitație și caietul de sarcini se pot obține la sediul PROFESIONAL INSOLVENCY MANAGEMENT S.P.R.L, loc. Arad, str. Blajului, nr. 3, sc. A, ap. 7, jud. Arad. Relații la tel. 0357/411373,0740762383, fax. 0257/215544.

(4284 - H 856850)

EXPERT SPRL Arad in calitate de imputernicit al **SC OPTIPLAST SA Arad,** conform Hotararii AGOA din data de 10.01.2013, scoate la vanzare prin licitatie publica, deschisa, cu strigare urmatorul bun imobil :

DESCRIERE IMOBIL	VALOARE DE PORNIRE IN LICITATIA DIN DATA DE 18.06.2013 (Euro fara TVA)
Apartamentul nr.7, in suprafață construita de 568 mp, compus din 4 camere, 2 bucatarii, 3 bai, debara, WC, hol, 4 birouri, 2 antree, boxa, situat in Mun. Arad, Pta Avram Iancu, nr.18, inscris in CF nr.308872-C1-U5 a localitatii Arad.	**83.744 EURO**

Pretul mentionat nu include TVA care este taxabil in conformitate cu prevederile codului fiscal. Licitatia pentru bunul susmentionat va avea loc la data de 18.06.2013 ora 12,00 la sediul societatii Optiplast SA din Arad, Calea Bodrogului, nr. 2-4, jud. Arad. Informatii privind bunul imobil, preturile de pornire in licitatie si regulamentul de desfasurare a licitatiilor se pot consulta la sediul societatii Optiplast SA. Poate participa la licitatie orice persoana fizica sau juridica, care pana la ora licitatiei a depus o garantie de participare egala cu 10% din pretul de pornire exclusiv TVA al bunurilor licitate. Toate platile se efectueaza in lei la cursul comunicat de BNR pentru data operatiunii. In situatia in care bunul nu este adjudecat, licitatiile vor fi reluate dupa publicarea in prealabil a unui nou anunt publicitar.

Informatii suplimentare se pot obtine la telefoanele 0257208270, 0257208104, dna. Sas Martha sau dl. Medrea Eugen. (4286 - H 814419)

- **Cules căpșuni** Germania, femei 30- 48 ani, fără comision, 0752.615.753, 0737.239.032.
- **Firmă pază** angajăm agenți securitate femei și bărbați. Tel. 0257/287792.
- **Firmă încălțăminte** angajează personal calificat (mașiniste, manual). Salar atractiv, ☎0357/401481.
- **Firmă transport** angajează inginer mecanic auto și mecanic auto, ☎0741.230.041.
- **S.C. angajează** personal curățenie la 4 și 8 ore, ☎0734.554.241.
- **S.C. angajează** tâmplar calificat. Tel. 0257/271633.
- **SC angajează** fete pentru pliante 18- 30 ani, 1.500 Ron, 0749.188.703.

CERERI LOCURI DE MUNCĂ

- **Șofer cu** experiență, categ. B, C, E, caut de lucru 3,5 tone. Tel. 0752.374.255. 847672

PRESTĂRI SERVICII

- **A A** Acord Garanție 2 ani reparații mașini spălat, ☎0744.241.398, ☎0357/401569 ☎0770.215.523. 858262
- **Acord garanție,** repar mașini spălat automate, frigidere, domiciliul clientului, 0745.395.282. 856857
- **Executăm instalații** electrice monofazice și trifazice întreținere, 0746.279.013. 852453
- **Vrei să** devii mediator? Cursuri autorizate de mediator. Informații: 0744.326.529. 841817

CONSTRUCȚII

- **Aduc balast,** nisip, sorturi, etc., orice cantitate, autobasculante 40 to, 7,5, duc moloz, 0745.036.969, 0722.389.480. 824872

AUTO ROMÂNEȘTI

- **Vând Dacia** Combi, stare impecabilă, culoare crem. Tel. 0745.529.503. 856734
- **Vând Sandero,** an 2009, toate îmbunătățirile. Tel. 0744.427.876. 847766

AUTO STRĂINE

- **Vând Chevrolet** Matiz- Spark, 09.2006, înmatriculat 10.2011, 46.000 Km, aer condiționat, geamuri electrice, negociabil, ☎0745.600.776. 847762
- **Vând Ford** KA neînmatriculat, 1997, 450 Euro. Telefon 0749.652.822. 845236
- **Vând Opel** Vectra B 1800, an 1996, înmatriculat, 1.500 Eur, 0756.649.829. 852808

ELECTRONIC PLUS

- **Cumpăr mașini** spălat automate, frigidere defecte, ofer 30 lei, 0745.395.282. 856868
- **Vindem/Reparăm electrocasnice second, frigorifice, mașini spălat, uscătoare, aragaze, electrice, televizoare, anvelope, vitrine comerciale, termopane. Reducere pentru schimb, rate, Lipova. Tel. 0744.796.542.** 530673

PIERDERI

- **Declar pierdut** CUI aparținând Rășinar Maria Mirabela- PFA. Îl declar nul. 851806
- **Pierdut atestat** transport mărfuri generale, eliberat de ARR, pe numele Gale Ioan. Îl declar nul. 856942
- **Pierdut Certificat** constatator nr. 23585/ 02.04.2009 al S.C. Hartong S.R.L.; J02/298/ 2001. 856754
- **Pierdut certificat** constatator nr. 54197/ 21.10.2005, eliberat de ORC Arad, aparținând SC Doris Com SRL. Îl declar nul. 856867
- **Pierdut legitimație** IPA seria RO nr. 26801 eliberată la data de 22.07.2005 pe numele Mormoe Ioan Gabriel. O declar nulă. 856829

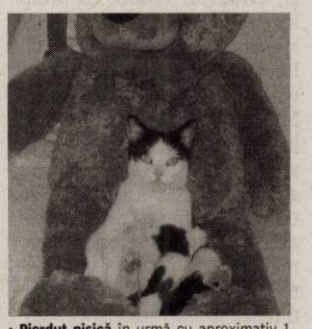

- **Pierdut pisică** în urmă cu aproximativ 1 lună, în Cartierul Aradul Nou, zona Dacia Service. Găsitorului i se oferă recompensă substanțială! Telefon 0757.889.933. 849383

PLANTE-FLORI

- **Vând grâu.** Tel. 0743.029.943. 843434

ANIMALE-PĂSĂRI DOMESTICE

- **Vând familii** de albine 10 rame și roiuri, 0731.168.706, între orele 10- 18. 845322
- **Vând mânză** 2 ani, semigrea, 4.200 lei și pereche hamuri 700 lei, ☎0757.218.532. 843427
- **Vând vacă** de lapte. Informații tel. 0720.594.762. 843430
- **Vând vacă** gestantă în 7 luni, iapă roșie 7 ani, 0763.941.743. 856823
- **Vând 120** oi mame, rasa țurcană. Tel. 0746.736.608. 856839

MAȘINI,UTILAJE,INSTALAȚII

- **Vând 2** bucăți ifron în stare bună de funcționare, Arad, str. Independenței nr. 7. Tel. 0752.909.787. 847601

AFACERI

- **Cedez ABC,** vad bun. Telefon 0746.079.027.

ÎMPRUMUTURI FINANCIARE

- **Instituție financiară** acordă credite avantajoase angajați pensionari până 75 ani, 0729.660.774.

DIVERSE

- **Cumpăr butoi** pentru vin, 200- 100 litri. Telefon 0770.134.755. 856747
- **Cumpăr cositor,** argint, nichel, pene vechi- noi, aluminiu, baterii, cupru, 0742.572.721. 839848
- **Cumpăr deșeuri** de cablu cupru. Tel. 0758.906.113. 845520
- **Cumpăr fier,** baterii, cupru, pene între 40- 50 Roni vechi- noi, 0755.513.202. 803602

JURNAL ARĂDEAN

Sfaturi în decorarea garsonierei

Alegerea pardoselii reprezintă un aspect foarte important în decorarea unei garsoniere.

DESIGN. Când vine vorba despre design interior, una dintre provocările majore constă în amenajarea unui spațiu îngust, astfel încât rezultatul obținut să îmbine în mod placut partea practică cu cea estetică, dând totodata o notă personală locuinței.În ciuda lipsei acute de spațiu, locuințele mici, de tipul garsonierelor, pot fi amenajate corespunzator dacă se respectă două reguli de bază: unitatea finisajelor, a designului demobilier și a cromaticii și expluatarea justă și estetică a fiecarui centimetru pătrat al încăperii. Alegerea pardoselii reprezintă un aspect foarte important în decorarea unei garsoniere. Folosirea unei pardoseli continue dă senzația de mai mult spațiu, iar culorile deschise(bej, crem, gri) conferă luminuozitate încăperii. Prin urmare, pentru ca spațiu să pară mai larg, utilizați același tip de material și aceleași culori pentru pardoseala din întreaga locuiță. Grație densității lui mari parchetul din lemn masiv de stejar este extrem derezistent la uzură, având reale calități termo și fono izolante, astfel că dacă vă decideți să-l folosiți, este indicat să-l acoperiți cu un strat de vopsea albă, ușor lucioasă, pentru a lumina încăperea. Culoarea pereților trebuie să fie, de asemenea, una deschisă, în vederea menținerii impresiei de spațiu larg. În cazul în care pardoseala este albă, evitați să folosiți albul pentru pereți, astfel încât să evitați monotonia. Pentru accentuarea senzației de lărgire a spațiului este indicat a se folosi nuanțele reci foarte deschise (verde, albastru, mov, roz).

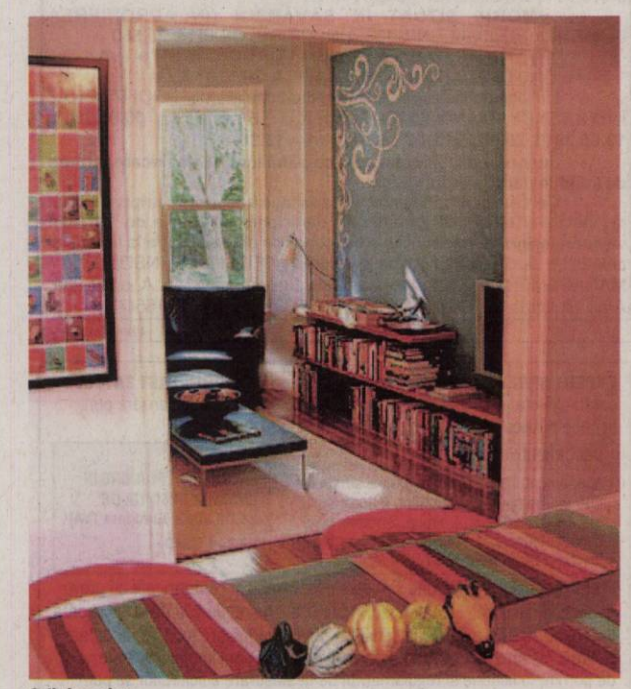

Stilul modern

Culori

Puteți opta și pentru lila sau galben pal, deși fac parte din paleta culorilor calde de li creează mai degrabp un sentiment de intimitate decât unul de amploare a spațiului. Mențineți totuși albul pentru plafon încăperea va părea mult mai înaltă. În ceea ce privește mobila, acesta trebuie să fie minimală, iar piesele alese trebuie să aibă mai multe funcțiuni: canapeaua să fie extensibilă, camara sau dulapul din hol să joace rolde șifonier, balconul să servească drept loc de depozitare etc. Este de preferat să existe un element central, cum ar fi un fotoliu din piele, care să fie evidențiat de celelalte piese de mobilier și să fie amplasat în zona de conversație a garsonierei. În privința culorilor nu este recomandat să folosiți mobilierul de culoare închisă sau cel negru și, în nici un caz, lucios. Optați pentru alb, pentru culori deshise ori metalice mate, care nu vă vor da senzația de sufocare. Pentru accentele de culoare decorați camera cu pernuțe sau obiecte decorative colorate.

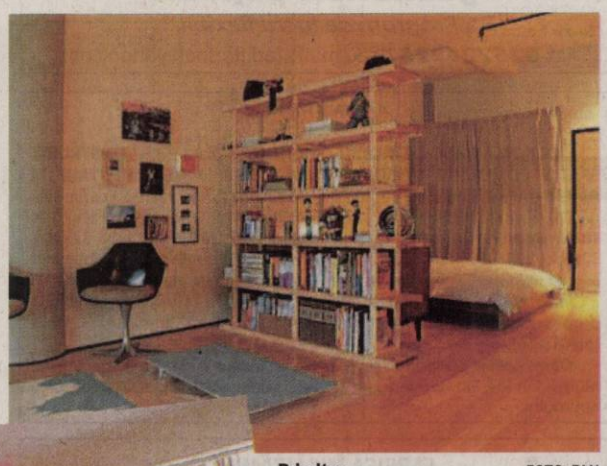

Primitor FOTO: FAN

Decor în stil asiatic

Stilul asiatic este caracterizat de câteva culori - roşu, maro, auriu, gri şi crem.

STIL. Decorul interior asiatic devine treptat unul dintre cele mai populare stiluri de decor și, având în vedere că mulți încearcă să adauge elemente specifice acestui stil locuinței lor, tot mai puțini reușesc să realizeze acest lucru corect. Mulți au impresia că designul interior asiatic implică doar adăugarea câtorva litere sau simboluri caracteristice. Orientul pe un perete, însă decorul asiatic presupune o înțelegere mai cuprinzătoare a fenomenului, decât simplă inserarea a unor simboluri lingvistice. Cultura asiatică nu înseamnă doar încorporarea unor tablouri cu dragoni, chiar dacă ea este recunoscută mai ales datorită acestor simboluri. Dragonii ar trebui folosiți ca temă, cu o poveste în spate, nu ca design în sine. În vest dragonii sunt percepuți total diferit față de cultura asiatică, unde fiecare reprezentare evidențiază o altă poveste, accentuat de elemente tradiționale, care au supraviețuit secole de-a rândul. Designul asiatic este total diferit de alte tipuri de design, pentru că a evoluat printr-un proces continuu de învățare și adaptare astfel că, în zilele noastre, face parte din design-urile contemporane.

Caracteristici

Designul asiatic gravitează în jurul luminii și oferă căi și mijloace pentru a permite trecerea luminii soarelui, astfel încât să nu fie nevoie de lumina artificială. În trecut, locuința asiatică era cladită în primul rând pe această idee, fiind concepută în așa manieră încât lumina solară să fie suficientă pentru a cuprinde întreagă locuință. În final, nu trebuie să uitați că decorul asiatic este caracterizat de un stil minimalist. Nu supra încărcați locuința cu prea multe accente asiatice. Câteva elemente cheie de inspirație asiatică vor avea un efect mult mai bun pentru atracția culturală pe care o căutați.

Dormitor feng shui

Simplitatea japoneză, în casa ta

De fiecare dată când vă hotărâți să redecorați camera ar trebui să începeți prin a vă alege o culoare de bază. Stilul Asiatic este caracterizat de câteva culori - roșu, maro,auriu, gri și crem. Roșul este cea mai proeminentă culoare, pentru că se crede că aduce noroc. Totuși, în general, tonurile pământii, naturale caracterizează cel mai bine stilul asiatic. De asemenea, toate lemăria ar trebui să fie în nuanțe ciocolatii/burgunde. În continuare, ar trebui să vă gândiți la textura camerei. Materiale naturale, precum: bambusul, hârtia din orez și piatra sunt elemente specifice ale decorului asiatic.

Detaliile fac toată diferența

Colecţiile reprezintă elemente ieşite din comun, care dau o notă personală locuinţei tale.

DETALII. Uneori cel mai frumos decor poate fi realizat cu ajutorul câtorva obiecte aparent insignifiante. Design-ul interior nu echivalează întotdeuna cu folosirea obiectelor de mobilier impunătoare sau a lucrurilor scumpe. Iata în continuare câteva modalități de utilizare a unor elemente de detaliu, care pot crea un decor atrăgător pentru orice încăpere.

Florile

O modalitate simplă și la îndemână de aschimba aspectul locuinței într-un timp foarte scurt, cu o investiție minimă este folosirea aranjamentelor florale. În funcție de natura încăperii pe care urmează să o decorezi poți opta pentru diferite sortimente, aranjamente sau combinații de plate și flori: pentru bucătărie, de exemplu, sunt potrivite plantele în ghivece, în timp ce în camera de zi poți folosi o serie de vaze de cristal în care să așezi flori proaspete, înconjurate de ferigi. Adaugă câteva lumânări pe suport textil și vei obține un decor atrăgător.

Designul interior înseamnă, de cele mai multe ori, imprimarea personalității asupra locuinței.

Colecţiile de obiecte

Astfel, dacă te numeri printre colecționarii înfocați de obiecte (de artă sau nu) nu ezită să le expui, fără a sufoca, însă, încăperea. Colecțiile reprezintă elemente ieșite din comun, care dau o notă personală locuinței tale și atrag privirile oaspeților. Poți opta pentru următoarele variante:- o măsuță cu o colecție de obiecte interesante, reprezentative pentru personalitatea ta. O serie de obiecte suspendate pe perete, precum fotografii de familie, o colecție de pălării, instrumente muzicale etc, un ansamblu de depozitare deschis, în care să aranjezi într-un mod asimetric, obiecte reprezentative, cărți și flori.

Înlocuirea grilajelor ornamentale, a balustradelor, a feroneriei, în general, poate schimba radical înfățișarea locuinței tale. Folosește culori îndrăznețe în cantități mici pentru a decora camera și pentru a adauga un plus de vitalitate schemei plictisitoare.

Culorile folosite în doze mici crează un spațiu confortabil și nu diminuează importanța celorlalte detalii ale încăperii. Acolo unde folosești culori în nuanțe tari adaugă mici tablouri, lumânări sau obiecte de artă.

Aproape de natură FOTO: FAN

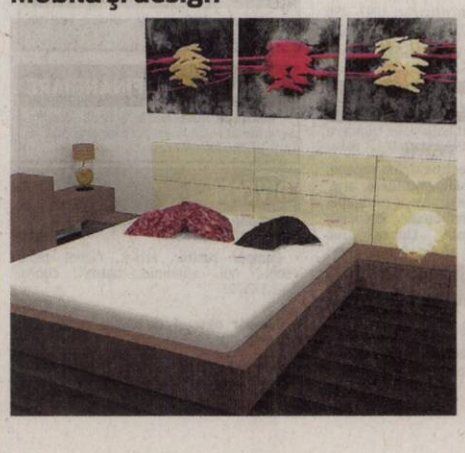

• **Cumpăr nichel,** argint, cositor, inox, plumb, baterii, cupru, alamă, radiatoare, fier, pene, 0748.912.117. 837780

• **Cumpăr nichel,** argint, cositor, cupru, alamă, inox, plumb, baterii, radiatoare, fier, pene, 0748.912.117. 854785

• **Cumpăr 2** cai, cai bătrâni, cositor, nichel, argint, pene vechi- noi, baterii, aluminiu, cupru, 0749.602.183. 839841

• **Vând scaun** cu rotile pliant posibilitate înălțare- 500 Ron, cadru cu rotile, frînă, scaun 4 roți (nou), 250 Ron fără negociere. Tel. 0257/385204, 0257/385146, 0729.157.967, 0722.769.458. 852847

APELURI

• **Absolvenții promoției** 1963 ai Liceului Moise Nicoară sunt rugați să sune la 0722.290.480, pentru stabilirea întâlnirii. 856786

Publicitate: mică 0257/210.775; mare 0257/280.904

Program mica publicitate: pe B-dul Revoluției, nr. 81 luni-vineri: 8.00-18.00, duminică: 9.00-13.00.

DECESE

Cu adâncă durere anunțăm decesul celei care a fost iubita noastră mamă, soacră și bunică

MARIA PALCU,

decedată la vârsta de 85 ani.

Dumnezeu să o odihnească în pace! Înmormântarea va avea loc marți, 4 iunie 2013, ora 14.00, de la domiciliul din Bocsig 278.

Familia îndurerată

Cu nemărginită durere în suflet, anunțăm trecerea în neființă

la vârsta de numai 59 ani,

a celui care ne-a fost tată, socru

SZABO IOAN.

Înmormântarea va avea loc astăzi, 3 iunie 2013, la Cimitirul din Gai, ora 14,00.

Fiica Edith și ginerele Emil

Cu adâncă durere în suflet anunțăm încetarea din viață a iubitului nostru soț, tată și bunic

HESS ANTON,

în vârstă de 81 ani.

Înmormântarea va avea loc astăzi, 3 iunie 2013, ora 16,00 la Cimitirul din Aradul Nou.

Familiile îndoliate: Hess, Heisslĕr și Fuchs

Cu adâncă durere în suflet, anunțăm trecerea la cele veșnice a celui care a fost iubitul nostru soț, tată, bunic și unchi

BOȘCOV MIHAI.

Cei care doresc să-l petreacă pe ultimul drum sunt așteptați astăzi, 3 iunie 2013, ora 14,00 la Cimitirul Pomenirea Arad. Dumnezeu să-l odihnească în pace!

Familiile îndoliate: Boșcov, Mandl, Arsene, Ponta, Tulcan

O inimă bună a încetat să mai bată, un suflet generos s-a ridicat la cer. Cu nemărginită durere anunțăm trecerea la cele veșnice a scumpei noastre mame

IULIANA RUSU,

din Horia.

Înmormântarea a avut loc duminică, 2 iunie 2013, în sat Horia.

Fiul Costel cu familia

CONDOLEANȚE

Cu regrete suntem alături de mama îndurerată a colegului nostru

HUI IOAN,

la plecarea prematură în eternitate. Veșnică amintire!

Colegii de serviciu din cadrul arestului I.P.J. Arad

Serviciul Financiar din cadrul I.P.J. Arad este alături de colega noastră Irina Danchici, în durerea pricinuită de moartea tatălui drag. Sincere condoleanțe!

Ne alăturăm durerii prin care trece d-na Eugenia Boșcov și familia sa în aceste momente de mare tristețe, pricinuite de decesul soțului, cel care a fost

BOȘCOV MIHAI,

om de aleasă ținută profesională și familială. Sincere condoleanțe!

Foștii colegi de la Sistemul Hidro Pecica

O inimă bună a încetat să mai bată, un suflet bun s-a ridicat la cer, lăsând în urmă o nemărginită durere. Recunoștință veșnică celui care a fost frate, unchi și cumnat

SZABO IOAN.

Nu te vom uita niciodată.

Sora Katy și familia, nepoatele Magdy și Andreea cu familiile lor

---

Aducem un ultim și pios omagiu acum, la trecerea la cele veșnice, după o scurtă dar grea suferință, a celei care a fost draga și stimata noastră vecină,

IRINA FEKETE.

Dumnezeu să o odihnească în pace! Condoleanțe familiei îndoliate!

Proprietarii blocului A8 din Arad

Îmi iau un ultim rămas bun, mult prea devreme de la

SZABO IOAN.

Te voi păstra mereu în amintire. Dumnezeu să-l ierte și să-l odihnească în pace!

Ani Filip

COMEMORĂRI

Se împlinesc 21 de ani de când cel ce a fost

FAUR MIRCEA

ne-a părăsit. Cu moartea unui om se pierd multe, dar amintirea celui drag va rămâne veșnic în sufletele noastre.

Mili, Liliana, Eugen și Diana

Anunțurile de deces se publică GRATUIT!

Cu aceeași durere în suflet amintim celor care l-au cunoscut că astăzi, 3 iunie 2013 se împlinește un an de când iubitul nostru soț, tată, socru și bunic,

LIVIU DOLEAN

a plecat de lângă noi. Dumnezeu să-l odihnească în pace. Nu-l vom uita niciodată!

Familia

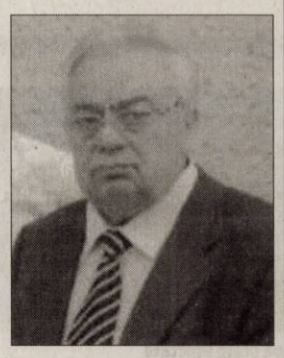

Azi se împlinește un an de la jalnica despărțire de dragul meu frate,

LIVIU DOLEAN

care a plecat la cele veșnice mai aproape de Domnul, lăsând în urma sa multă durere, multe lacrimi și amintiri frumoase, de neuitat cu chipul său blând și bun. Rugăm pe Bunul Dumnezeu să-i dea odihnă veșnică în Împărăția Sa!

Sora Tasi cu familia

Mulțumesc celor care mi-au alinat suferința la pierderea tatălui meu bun

POPI LAZĂR LUȚU,

din Sâmbăteni,

de la decesul căruia s-au împlinit 6 săptămâni, la sfintele Florii având loc slujba înmormântării ținută la Biserica din Sâmbăteni, decedatul îmbrăcat în costum național bănățean, ca pe timpuri, fiind plâns chiar și de-al nostru preot Braiț Ioan. Dumnezeu să-l binecuvânteze! Mulțumesc rudelor și tuturor celor pe care i-am simțit aproape de sufletul meu. Am fost falnic, puternic și tare,/ Dar o boală nemiloasă,/ M-a luat din a mea casă,/ M-a secerat cu o coasă,/ Ca pe firul grâului, din fața pământului.

Nemângâiata fiică, învățătoare Popi Maria Mica

O lumânare aprinsă, o rugăciune, un gând și o lacrimă de dor la împlinirea unui an de la trecerea în neființă a celei ce a fost

OCENIC IULIANA.

Nu te vom uita niciodată, ești mereu în sufletul nostru!

Familia

Tristă și neuitată va rămâne ziua de 3 iunie, când în urmă cu 6 ani ai plecat dintre noi în eternitate, draga noastră mamă și bunică,

POINAR AURELIA MARIOARA.

Nu te vom uita niciodată. Dumnezeu să te odihnească în pace!

Fiica Tita și nepotul Raul

SERVICII FUNERARE

(H-749928)

IN MEMORIAM

NON STOP!

KUKI - servicii funerare complete

Producător de sicrie - oferă sicrie la preț de producător.

Pentru membrii C.A.R.P. transport gratuit atât în oraș, cât și în județ.

GRATUIT rezolvăm actele la spital, primărie, casa de pensii și C.A.R.P.

Transport intern și internațional ● Accesorii funerare.

Contact: Arad, Str. Mihai Eminescu nr. 4 (în curte), vis-a-vis de Cerbul Albastru.
Telefon: 0257/211929, mobil: 0723-343-964
www.inmemoriamkuki.com

Nou! Casă funerară - Strada Ștefan Ludwic Roth nr. 1 D, Grădiște

Două state afectate FOTO: EPA

Dezastru în două state

OKLAHOMA. Autoritățile din statul Oklahoma au confirmat moartea a nouă persoane, alți 87 de oameni fiind răniți. În statul Missouri s-au înregistrat trei morți. Ambele state au fost afectate de o serie de furtuni foarte puternice în ultimele săptămâni. Daunele materiale sunt masive, în contextul în care tornadele au fost urmate de inundații. În regiunea Oklahoma City, rafalele de vânt au atins 145 de kilometri pe oră, fiind însoțite de grindină. Tornadele au lovit din nou suburbia Moore, situată la periferia orașului Oklahoma, o zonă afectată de fenomene meteo similare și în urmă cu 12 zile, când au murit 24 de oameni. **SURSA: MEDIAFAX**

S-a despărţit de Dorsey

SAN FRANCISCO. Modelul și actrița britanică Lily Cole s-a despărțit de miliardarul american Jack Dorsey, fondatorul platformei de microblogging Twitter. Lily Cole, în vârstă de 25 de ani, și Jack Dorsey, în vârstă de 36 de ani, au început anul 2013 în reședința de vacanță pe care miliardarul rus Roman Abramovici o deține pe insula St. Barts. Cei doi au plecat apoi într-o croazieră în Marea Caraibilor, la bordul iahtului de lux pe care îl deține Jack Dorsey. Totuși, în luna februarie, au apărut informațiile că lucrurile nu ar sta atât de bine între Lily și Jack, după ce cuplul a avut o dispută în aeroportul din San Francisco. Pe de altă parte, săptămâna trecută, Jack a plecat în vacanță în Japonia cu Kate Greer, o instructoare de yoga din New York.

Lily Cole FOTO: EPA

Cel mai înfricoşător pod

MARYLAND. Podul William Preston Lane Jr. Memorial, cunoscut drept Bay Bridge, din Statele Unite ale Americii, este unul dintre cele mai lungi din lume, fiind în același timp una dintre cele mai de temut astfel de construcții de pe Terra. Toată lumea vorbește despre teama de a traversa podul. Când le-am spus oamenilor că am găsit pe cineva care îmi va conduce mașina pentru a traversa podul, au râs la început. Însă, adevărul este că tuturor le este frică de pod", a declarat Carolyn Casey, care locuiește în Washington și trebuie să traverseze podul pentru a ajunge la cea de-a doua casă pe care o are St. Michaels, Maryland. **SURSA: MEDIAFAX**

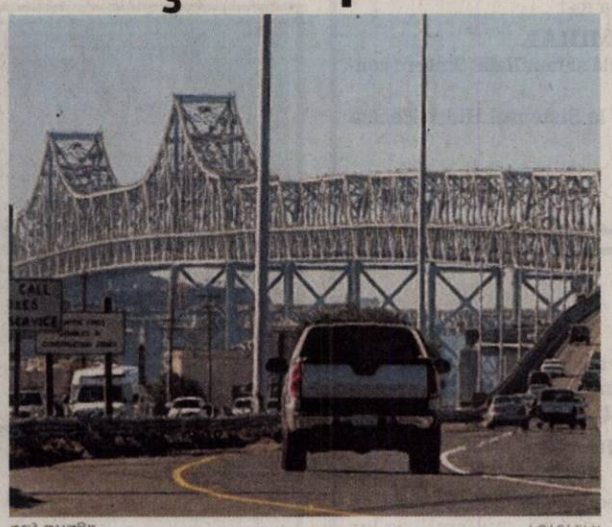

Bay Bridge FOTO: EPA

Cvintupleţi concepuţi natural

PRAGA. Pentru prima dată în istoria recentă a Cehiei, duminică, la o clinică din Praga, au venit pe lume cinci gemeni care au fost concepuți în mod natural.

Nașterea a avut loc prin cezariană în cea de-a 31-a săptămână de sarcină și a decurs „fără complicații". Tânăra mamă, Alexandra Kinova, are 23 de ani și a fost supranumită de presa din Cehia 'supermama'. Ea se simte bine, la fel ca și cei cinci micuți, o fetiță și patru băieți, a informat clinica Podoli, din Parga.

Cvintupleții sunt internați în prezent la terapie intensivă și au 95 % șanse să supraviețuiască și să crească sănătoși. **SURSA: AGERPRES**

www.aradon.ro
Mai multe poze cu Elena

Elena
Este pasionată de modă, make-up şi muzică.

Frisbee
Un cățel a câștigat concursul de frisbee care a avut loc recent într-un parc londonez. FOTO: EPA

60 de ani de la încoronare

Suverana Angliei s-a hotărât să petreacă ziua „în cadru privat", probabil la Windsor.

LONDRA. La un an după ceremoniile organizate cu ocazia jubileului de diamant al Reginei Elisabeta a II-a, Marea Britanie se pregătește să sărbătorească mai sobru a 60-a aniversare a încoronării sale, care a avut loc la câteva luni de la urcarea pe tron. În vârstă de 87 de ani, decana monarhilor din Europa nu avea decât 25 de ani când tatăl său, George al VI-lea, a murit subit, astfel că Elisabeta a ajuns regină pe 6 februarie 1952. Din cauza doliului oficial, a primit oficial coroana doar după 16 luni, pe 2 iunie 1953.Duminică s-au împlinit 60 de ani de la grandioasa ceremonie organizată la Westminster din Londra, în fața a peste 8.000 de invitați și reprezentanți a 129 de țări și teritorii. Atunci a fost televizat prima oară un astfel de eveniment, la el asistând peste 20 de milioane de persoane, din care multe își cumpăraseră primul televizor pentru acea ocazie. Transmisia la radio a fost ascultată de alte 11 milioane de persoane. Regina va asista marți, la Westminter, la o slujbă pentru aniversarea încoronării, în prezența a circa 2.000 de invitați. Vor asista în jur de 20 de membri ai familiei regale, începând cu prințul consort Philip, 91 de ani. Vedetele vot fi fără îndoială Kate și William, care așteaptă primul copil peste câteva săptămâni. **SURSA: AGERPRES**

Regina Angliei, 60 de ani de la încoronare FOTO: EPA

Se îndreaptă spre teatru

HOLLYWOOD. Actrița Jane Krakowski, cunoscută grație rolului de secretară din sitcomul de succes „Ally McBeal", a decis să se îndrepte spre teatru după ce serialul „30 Rock", în care a jucat timp de șapte sezoane s-a încheiat în luna februarie a acestui an. "Cred că lumea își dorește să scape de cotidian. Pentru că piesa în care joc are o mare încărcătură gen Brodway, probabil că voi cânta câteva piese. Faptul că participă și trupa mea este și mai minunat", a declarat actrița în vârstă de 44 de ani Jane Krakowski a primit primul rol major în televiziune în 1984, într-un serial gen soap-opera "Search for Tomorrow".

Ea a primit două nominalizări la premiile Daytime Emmy Awards pentru acest rol în 1986 și 1987. **SURSA: MEDIAFAX**

Jane Krakowski FOTO: EPA

Murphy, scos la licitaţie

LONDRA. Manuscrisul romanului de debut scris de Samuel Beckett, estimat la 2,13 milioane de dolari, va fi scos la vânzare în cadrul unei licitații ce va fi organizată de casa Sotheby's pe 10 iulie la Londra.Potrivit reprezentanților casei organizatoare, manuscrisul este foarte important, întrucât reflectă cu mare acuratețe procesul de creație al unuia dintre cei mai mari scriitori din secolul al XX-lea.Textul manuscrisului „Murphy", conceput între august 1935 și iunie 1936, la Dublin și la Londra, este cuprins în șase caiete de schițe și reprezintă cheia de boltă a acestei licitații, consacrată istoriei și literaturii engleze. Gabriel Heaton, specialist la departamentul de manuscrise al casei Sotheby's, consideră că interesul deosebit pentru acest manuscris ține mai ales de numărul considerabil de revizuiri aduse de Beckett.

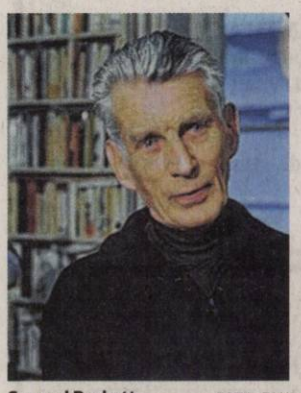

Samuel Beckett FOTO: FAN

Lansare la Bookfest 2013

BUCUREȘTI. Radu Beligan și-a lansat cartea „Între acte", sâmbătă, la Bookfest, în cadrul unui eveniment foarte emoționant la care au participat zeci de admiratori ai artistului, între care și actorii Marin Moraru și Oana Pellea, care au avut lacrimi în ochi pe tot parcursul manifestării.

„Dacă n-ați fi fost dumneavoastră, n-aș fi fost eu niciodată. Eu sunt rezultatul iubirii pe care mi-ați dat-o dumneavoastră. Pentru asta nu există preț", le-a spus Radu Beligan admiratorilor săi. "Până la moarte vă iubesc și o să am grijă să nu vă supăr cu nimic. Vă datorez totul", a mai spus maestrul Radu Beligan, vizibil emoționat la vederea colegilor de scenă. **SURSA: MEDIAFAX**

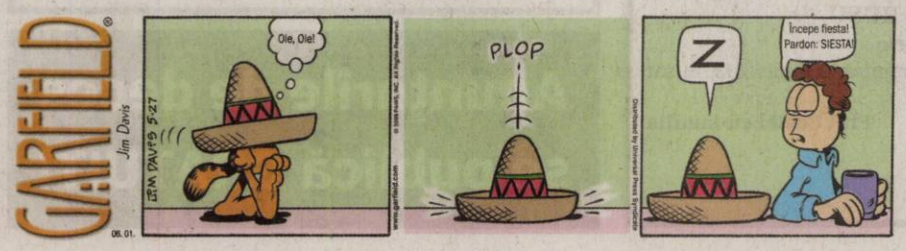

FONDAT 1989, APARE LA ARAD, TEL. 0257/281.802, E-MAIL: REDACTIA.JURNALARADEAN@INFORMMEDIA.RO; PUBLICITATE.JURNALARADEAN@INFORMMEDIA.RO

JURNAL ARĂDEAN

Tobias Kamke, favorit unu la Arad Challenger BRD
PAGINA 7

Economiile diferă în funcţie de valută şi perioada din an
PAGINA 9

MARŢI
4 IUNIE 2013
ANUL XXV, NR. 6833
12 PAGINI - 1,5 LEI

16° Temperaturile se vor situa între 11 şi 16 grade. Vântul va sufla cu 11-18 km/h.

DIMINEAŢA AMIAZA SEARA

Anonimat printre drogaţi

Consumatorii de droguri din Arad nu se prea înghesuie la serviciile Centrului Antidrog.

ARAD. Nouă persoane s-au adresat, de la începutul anului 2013 până în prezent, Centrului de Prevenire, Evaluare şi Consiliere Antidrog (CPECA) din Arad. E vorba de consumatori de alcool, ecstasy, canabis, heroină sau substanţe noi cu proprietăţi psihoactive. Vârsta lor este cuprinsă între 16 şi 44 de ani. Cum au ajuns ei să beneficieze de serviciile Centrului? Ne explică Florin Bîşcă, coordonator al CPECA Arad: „Există beneficiari care se adresează benevol, de cele mai multe ori sub presiunea familiei, dar şi persoane care vin deoarece se solicită evaluarea acestora de către alte instituţii, respectiv Serviciul de Probaţiune şi Spitalul Clinic Judeţean de Urgenţă Arad".

Majoritatea consumatorilor aflaţi în asistenţă în prezent s-au adresat Centrului Antidrog benevol, datorită dependenţei de alcool. „Pentru aceştia se fac evaluări pe trei arii, respectiv medical, psihologic şi social şi are loc integrarea într-un circuit terapeutic de asistenţă. De asemenea, aceştia beneficiază de tratament medicamentos gratuit" - precizează Florin Bîşcă.

În ceea ce-i priveşte pe consumatorii de droguri, ei ajung la CPECA prin „intermediari". Majoritatea evaluărilor medicale solicitate de Serviciul de Probaţiune Arad sunt pentru consumul de canabis. Solicitările de evaluare care se primesc de la secţia de Neuropsihiatrie Infantilă a Spitalului Judeţean Arad sunt, în cea mai mare parte, pentru consum de substanţe noi cu proprietăţi psihoactive.

În primele cinci luni din 2013, Centrul de Prevenire, Evaluare şi Consiliere Antidrog Arad a evaluat 6 persoane şi a realizat 21 de şedinţe de consiliere.

JA-D.D.

Îl vor căuta pe Abel FOTO: FAN

Abel, căutat de scafandrii

ARAD. Scafandrii din cadrul Serviciului de Intervenţii şi Acţiuni Speciale vor începe astăzi să-l caute pe Abel Apostol în râul Mureş. Scafandrii vor începe căutările în locurile indicate de câinele antrenat în găsirea cadavrelor în apă. /P.6

PNL vrea 25% la Europarlamentare

ARAD. Scorul minimal de 25% la alegerile europarlamentare din 2014 este ţinta strategică stabilită de către liberali, PSD şi PNL urmând să candideze pe liste proprii. /P.9

Târgul Transport-AR FOTO: JA

Două decenii de Transport-AR

ARAD. Maşini de ultimă generaţie, concursuri care mai de care printre pasionaţii de autoturisme şi zeci de modele expuse pentru a fi admirate timp de trei zile la târgul Transport-AR. /P.5

Studii
Nivelul studiilor celor care aplică pentru un loc de muncă peste hotare.

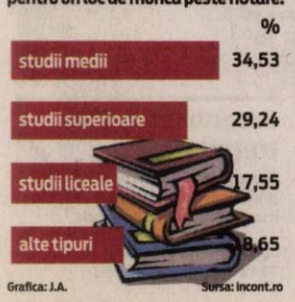

Grafica: J.A. Sursa: incont.ro

13111
9 771220 748027

Europa Centrală, sub apă

Cel puţin şapte persoane au murit şi alte câteva au fost date dispărute, ieri, în urma inundaţiilor provocate de ploile torenţiale din Europa Centrală, unde mii de locuinţe au fost evacuate, în special în Germania, Cehia şi Austria. În regiunile afectate, aceleaşi imagini cu bărbaţi, femei şi copii în ploaie, mânuind saci cu nisip pentru construirea digurilor, reamintesc de inundaţiile din 2002. /P.12 FOTO: EPA

Încă o piedică pe drumul judeţean Arad-Şiria

Guvernul nu ne poate da drumul Arad-Şiria-Seleuş, iar modernizarea şoselei rămâne sub un mare semn de întrebare.

ARAD. „Am făcut tot ce ne-au spus ei să facem pentru a ne primi drumurile înapoi, dar tot nu le-am primit", a tunat Nicolae Ioţcu, preşedintele CJA, după ce a aflat că Guvernul nu ne poate da înapoi drumul Arad-Şiria-Seleuş. Telenovela acestei şosele şi-a consumat un nou episod, unul dramatic pentru judeţul nostru. Şi asta la doar o lună de zile după ce consilierii judeţeni au votat protocolul de preluare a drumurilor Arad-Şiria-Seleuş şi Arad-Felnac de la Guvern, dar au votat şi indicatorii tehnico-economici pentru modernizarea şoselelor. „Am trimis toată documentaţia, aşa cum au solicitat cei de la Ministerul Dezvoltării, cu protocol de preluare a drumurilor, cu noi indicatori care vizează modernizarea lor. Tot ce trebuiau să facă cei din Guvern era să dea o semnătură prin care ne cedează şoselele. Dar nu se poate decât în ceea ce priveşte Arad-Felnac. Arad-Şiria nu poate fi redat către CJA pentru că ministerul este în conflict cu Romstrade, firma care a câştigat licitaţia pentru modernizarea şoselei", spune Ioţcu. /P.6

Primăria Ineu, dosar penal

ARAD. Organele de anchetă au constatat că vechea administraţie a Oraşului Ineu a cheltuit ilegal peste cinci miliarde lei vechi primiţi pentru plata arieratelor. Actualul primar al Oraşului Ineu, Călin Abrudan, explică modul în care s-a ajuns la constatarea organelor de anchetă, conform căreia suma de 509.777,5 de lei a fost cheltuită, în perioada 26.04.2012 - 08.05.2012, „fără respectarea destinaţiei legale". Problemele par a fi unele mai vechi dar acum au ieşit la lumină. /P.5

Primăria Ineu FOTO: FAN

Avansaţi

Cei trei pompieri care au salvat viaţa unui om, sosind primii la accidentul în urma căruia un muncitor a fost prins sub un mal de pământ la Fântânele pe când lucra la reţeaua de canalizare, au fost avansaţi, ieri, înainte de termen chiar de către generalul de brigadă dr. Ioan Baş, inspectorul general al Inspectoratului General pentru Situaţii de Urgenţă. /P.6 FOTO: I.C.

Răscoală la primărie FOTO: A.G.

Răscoală pe păşunea şiculană

ŞICULA. Mai mulţi crescători de animale din Şicula s-au revoltat faţă de o hotărâre a consiliului local care prevede închirierea păşunii din localitate. Asta chiar dacă hotărârea a fost perfect legală, după cum spun şi reprezentanţii Prefecturii. /P.6

Vremea strategiilor pentru 2020

ARAD. Sondaje, anchete, studii şi analize. Toate pentru a afla cât de sănătoşi sunt arădenii din municipiu, unde se îndreaptă acest sector, dar şi de unde vin şi unde pleacă arădenii. E vorba, în fapt, de cele două planuri pe care Primăria Arad le scoate la licitaţie în această perioadă. /P.3

Gheorghe Constantin FOTO: JA

„Vâlcea" ar putea pleca de la UTA

ARAD. Directorul executiv al UTA-ei, Gheorghe Constantin, zis şi „Vâlcea", ne-a declarat că va părăsi clubul arădean dacă nu se vrea performanţă în campionatul următor. În plus, Constantin are câteva nemulţumiri legate şi de ceea ce se întâmplă la UTA. /P.7

Supăraţi pe telefoane

ARAD. Serviciile de telefonie fixă şi mobilă precum şi cele de cablu şi internet sunt cele mai reclamate de arădeni la Protecţia Consumatorului. Împreună adună peste 20 % din procentul reclamaţiilor. /P.3

Remember: 4 iunie

1876 La Bucureşti a fost creată „Societatea Naţională de Cruce Roşie a României"

1890 S-a născut filosoful şi publicistul Nae Ionescu (d. 1940)

1918 A murit actriţa Aristizza Romanescu (n. 1854)

1920 Se încheie Tratatul de la Trianon între Puterile Aliate şi Ungaria. Recunoaşterea pe plan internaţional a unirii Transilvaniei, Banatului, Crişanei şi Maramureşului cu România (a intrat în vigoare la 26 iulie 1921)

1923 S-a născut Elizabeth Jolley, scriitoare australiană (d. 2007)

1925 A murit compozitorul Gheorghe Dima (n. 1847)

1939 S-a născut Alexandru Arşinel, actor român de teatru şi film

1941 S-a născut actorul Valentin Uritescu

1947 S-a născut Rodica Mureşan, actriţă română de teatru şi film

1975 S-a născut Angelina Jolie, actriţă americană

Alexandru Arşinel FOTO: FAN

1989 În capitala Chinei au avut loc demonstraţii studenţeşti reprimate violent de armată - Piaţa Tienanmen

1994 A murit actorul Vistrian Roman („Pistruiatul") (n. 1941)

2002 A murit Ninetta Gusti, actriţă de teatru şi film (n. 1913)

2004 A murit Nino Manfredi, actor italian de film (n. 1921)

2006 Fosta republică iugoslavă Muntenegru şi-a proclamat independenţa.

Sănătate

- **CABINET GINECOLOGIC:** Cabinet ginecologic Arad, B-dul Decebal 11 (lângă Hotel Aradul), chiuretaj medicamentos, eco 4 D, test PAP.TEL: 0770823850, 0723643581
- **Policlinica Dr.Turcin**, pune la dispoziţia dvs. serviciul de cardiologie dotat cu aparatură de ultimă generaţie, consultaţii în contract cu CSAS, EKG computerizat, ecografie cardiacă la cele mai avantajoase preţuri, ecografie generală, pneumologie, dermatologie, oftalmologie şi ORL. **Tel: 0257/285510, www.policlinica-turcin.ro.**
- **Farmacia GLYKON** - UTA, Bl U 6 (vis-a-vis de biserica în construcţie). Deschis zilnic: luni-vineri 07.00 - 21.00, sâmbătă şi duminică 08.00-18.00. Telefon: 0257/241197.

Sudoku

REGULI: În fiecare bloc sunt câteva cifre între 1 şi 9, stabilite dinainte. Acestea trebuie completate cu cifrele lipsă, în aşa fel încât fiecare număr să figureze o singură dată. De asemenea, cifrele de la 1 la 9 trebuie să figureze o singură dată atât pe rândurile orizontale cât şi pe coloanele verticale ale celor nouă blocuri luate împreună.

ÎNCEPĂTORI

	2		8	7	5		9	
6								8
		7				5		
7	3		4		1		6	2
				8				
8	9		3		2		1	4
		1				6		
2								7
	4		7	6	8		3	

AVANSAŢI

3	8							
2					8		1	5
		7	5		9			8
		8			2	1		
						5	8	2
	3	2	1			7		
			8	5	7		4	
	9			1		3		
	7	6	9	4				

Soluţiile jocurilor din numărul precedent:

ÎNCEPĂTORI

5	4	7	8	2	3	1	6	9
2	8	3	1	9	6	7	5	4
9	1	6	5	4	7	3	8	2
4	6	9	3	5	8	2	7	1
8	5	2	7	1	9	6	4	3
3	7	1	2	6	4	5	9	8
7	9	5	4	3	1	8	2	6
1	2	4	6	8	5	9	3	7
6	3	8	9	7	2	4	1	5

AVANSAŢI

9	5	4	1	7	3	6	8	2
2	3	1	8	5	6	9	4	7
8	6	7	4	2	9	5	3	1
3	7	8	6	1	5	4	2	9
6	1	2	9	8	4	7	5	3
5	4	9	7	3	2	8	1	6
4	9	3	5	6	1	2	7	8
1	8	6	2	4	7	3	9	5
7	2	5	3	9	8	1	6	4

UNDE MERGEM în Arad

Cinema

CINEMATOGRAFUL „DACIA"

- **Copiii noştri (Belgia, Luxemburg, Franţa, Elveţia)**, orele 16:00; 18:00; 20:00.

Teatru

TEATRUL „IOAN SLAVICI"

- **„Tăietura"**, de Mark Ravenhill , regia - Alex Mihăiescu, scenografia - Alina Herescu (marţi, 4 iunie, ora 19, sala Studio)
- **„Viaţa ca un joc uşor"**, după o idee din „Leichtes Spiel", de Botho Strauß, regia - Alexandra Gandi Ossau, decorul – Onisim Colta, costumele – Meda Pădurean (joi, 6 iunie, ora 19, sala Studio)
- **„Cei mari, cei mici"**, de Ioan Peter Pit, regia - Ioan Peter Pit, spaţii interioare - Anamaria Şerban, costumele - Indre Colta (sâmbătă, 8 iunie, ora 19, sala Studio)
- **„Năpasta"**, de I. L. Caragiale, regia - Valentin Voicilă, scenografia - Onisim Colta (duminică, 9 iunie, ora 19, sala Studio).

Vernisaj

- **„Farmecul Baladei"**, expoziţie personală Lucian Cociuba (vineri, 7 iunie, ora 18, la Galeria de artă „Delta").

Expoziţie

- **Galeriile de Artă „Delta"**: „Însemne", expoziţie de pictură grafică a artistei plastice Cociuban - Klemenco Sofia (9-17).

Citire apometre

Miercuri, 5 iunie 2013. Vântului, Paşcani, Nucului, T. Păcăţeanu, E. Monţia, Bobocilor, Steagului, Clopotului,Pp-ţa Obor, Tarafului, Cobzei, N. Lenau, Flacăra, A.M. Guttenbrun, Calea Timişorii, A Endre, I. Lengyel, Renaşterii, Marginei, Lalelelor, Bujor, Adrian, Crinului, Fabius, Calea 6 Vânători, Dobrogea, Siret, Crişului, Ovidiu, Arţarului, Sălcuţa, Cedrului, Bumbacului, Câmpul Liniştii, C. Porumbescu, Ţepeş Vodă, Paltinului, V. Hugo, Toamnei, Fulgerului, Călăraşi, Dorului, Foişor, Ursului, Fragilor, Luchian, Brezoianu, Stupilor, Plopilor, T. Andreica, Secerei, Făt Frumos, T. Corchiş, Grozăveşti, Fagului, Măgurele, Zambilelor, A. Pann, I. Creangă, Păcurarilor, Grădinarilor, G-ral Doda, Codrului, Bogdan Voievod, I. Câmpineanu, C. Brâncoveanu, Baba Novac, Şcoalei, V. Conta, Obedenaru, Bucegi.

Piete şi târguri

Astăzi este zi de piaţă la Sebiş, Almaş, Apateu, Semlac, Sântana, Şilindia, Vârfurile. Târguri săptămânale se desfăşoară astăzi la Chişineu-Criş, Almaş, Şilindia şi Vârfurile. **Mâine, miercuri, va fi zi de piaţă** la Păncota, Beliu, Buteni, Şiclău, Macea, Vânători, Pecica, Şiria şi **zi de târg** la Beliu şi Buteni.

Horoscop

BERBECUL (III.21.-IV.20.)
Ţineţi neaparat să fiţi gospodar şi se pare că reuşiţi. Sunteţi într-o formă fizică foarte bună şi aveţi şanse să terminaţi tot ce vă propuneţi. Nu vă certaţi cu partenerul de viaţă din cauza investiţiilor pentru casă!

TAURUL (IV.21.-V.20.)
Dimineaţa simţiţi nevoia să faceţi câteva schimbări prin casă şi aveţi şanse să vă descurcaţi. Trebuie să alergaţi puţin şi să faceţi nişte cheltuieli. O rudă mai în vârstă se oferă să vă ajute cu bani.

GEMENII (V.21.-VI.21.)
Ar fi bine să acordaţi mai multă atenţie activităţilor casnice, chiar dacă vă preocupă chestiunile de afaceri. La serviciu, intuiţia vă ajută foarte mult, dar este indicat să ţineţi cont şi de părerile colegilor.

RACUL (VI.22.-VII.22.)
Copiii vă apreciază planurile de reamenajare a locuinţei, însă ar fi bine să ţineţi cont şi de părerile partenerului de viaţă. După-amiază s-ar putea să primiţi o veste proastă în legătură cu o rudă.

LEUL (VII.23.-VIII.23.)
În fine, aveţi resursele financiare pentru a face în casă schimbările pe care le visaţi. Pentru aceasta, trebuie să mergeţi la cumpărături împreună cu partenerul. Să vă hotărâţi de acasă ce doriţi să cumpăraţi.

FECIOARA (VIII.24.-IX.23.)
Puteţi să terminaţi o lucrare în casă, începută acum câteva zile. O rudă mai în vârstă din familie vă ajută financiar, însă încearcă sa va impuna ideile sale. Evitaţi o ceartă care ar putea să afecteze relaţiile de familie.

BALANŢA (IX.24.-X.23.)
Sunteţi hotărât să vă ocupaţi mai mult de problemele casnice. Dimineaţa aveţi ocazia să cumpăraţi o casă la un preţ bun sau să faceţi un schimb avantajos. Partenerul de viaţă vă susţine.

SCORPIONUL (X.24.-XI.22.)
Daca intenţionaţi să faceţi schimbări în casă, acum este momentul, pentru că vă puteţi baza pe ajutorul celor din jur. Vă recomandăm să nu vă enervaţi dacă cineva din prea mult zel vă bate la cap.

SĂGETĂTORUL (XI.23.-XII.21.)
Nu este recomandabil să vă programaţi treburi importante, pentru că pot surveni evenimente neprevăzute. Dimineaţa aveţi de alergat pentru a rezolva câteva probleme ale casei.

CAPRICORNUL (XII.22.-I.20.)
Este o zi favorabilă activităţilor legate de cămin şi de afaceri. Acum este momentul să vă puneţi ideile în practică, mai ales că beneficiaţi şi de ajutorul familiei. Aveţi ocazia să faceţi transformări în casă.

VĂRSĂTORUL (I.21.-II.20.)
Sunteţi hotărât să ieşiţi din tipare şi începeţi o lucrare complexă, la care vă gândiţi de mult. Puteţi să faceţi schimbări importante în casă. De asemenea, faceţi câteva drumuri scurte, în interesul familiei.

PEŞTII (II.21.-III.20.)
Se pare că aveţi problemele de natură sentimentală şi nu este exclus să deveniţi melancolic. Vă reveniţi după-amiază, când vă dedicaţi activităţilor casnice. Puteţi avea succes la lucrări de reparaţii.

„Jurnal Arădean" vă ascultă

De luni până joi, între orele 11-13, la telefonul 0257-280943, redactorul nostru vă stă la dispoziţie.

ARAD. C.I. domiciliază în Arad şi ne-a contactat pentru a-şi exprima nemulţumirea cu privire la mai multe probleme de interes regional şi naţional. „Am urmărit cu foarte mare interes o emisiune televizată despre impactul gazelor de şist în Arad şi ce vor însemna aceste exploatări pentru agricultura judeţului. Nu pot să înţeleg de ce s-a decis ca Aradul să fie judeţul unde se vor face experimente privind gazele de şist. De ce nu se începe cu Timişul? Cred cu tărie că aceasta este de fapt o practică prin care se încearcă distrugerea şi discreditarea Aradului pentru ca atunci când se va pune problema regionalizării, Timişoara să fie numită capitală. Şi dacă tot vorbim despre regionalizare, la ce ne va ajuta pe noi regionalizare? Ce vom avea de câştigat? Aradul a mai făcut parte din regiunea Banat-Crişana în urma cu câţiva zeci de ani şi a avut foarte mult de pierdut, iar desemnarea judeţului nostru ca judeţ de probă pentru gazele de şist este încă un semn că intenţia este de a distruge judeţul", a spus cititorul nostru. **JA-A.P**

Curs valutar

DENUMIREA VALUTEI	BNR	BCR		BRD		Intesa Sanpaolo Bank		Banca Românească		MKB Nextbank		Alpha Bank		Banca Comercială Feroviară		Casa de schimb LUXOR	
		C	V	C	V	C	V	C	V	C	V	C	V	C	V	C	V
Euro	4,40	4,33	4,46	4,33	4,48	4,33	4,41	4,38	4,44	4,37	4,45	4,40	4,44	4,36	4,46		
Dolar SUA	3,38	3,33	3,49	3,31	3,45	3,32	3,40	3,36	3,41	3,33	3,44	3,36	3,42	3,32	3,45		
Forint	0,0149	0,0143	0,0154	0,0139	0,0155	0,0145	0,0155	-	-	0,0142	0,0155	-	-	-	-		
Gram aur	152,04																

Vremea

Marţi, 4 iunie

www.aradon.ro

11° LA ORA 6 — temperaturile se vor situa între 10 şi 11 grade. Vântul va sufla cu 18 km/h dinspre SV.

16° LA ORA 18 — temperaturile se vor situa între 15 şi 16 grade. Vântul va sufla cu 11 km/h dinspre SSV.

Ziua precedentă

Arad	9 - 18	Umiditate:	100%
Lipova	9 - 18	Presiune:	982,05 mb
Chişineu- Criş	9 - 18	Precipitaţii:	70%
Săvârşin	8 - 17	Vânt:	11, 27 km/h
Sebiş	8 - 17	Direcţie vânt:	SV

Soarele

Răsare: 05:46
Apune: 21:21

Azi

Temperaturile se vor situa între 11 şi 16 grade. Vântul va sufla cu 11 – 18 km/h, dinspre SV-SSV.

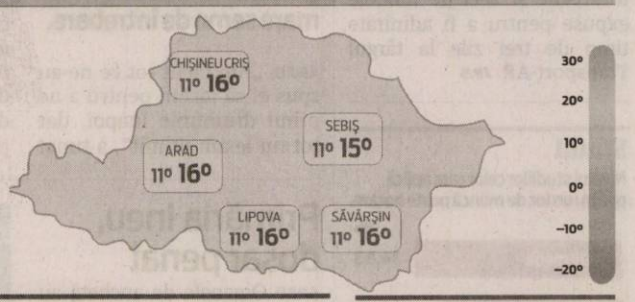

FAZELE LUNII

8.06. 17.06. 23.06. 30. 06.

MARŢI	MIERCURI	JOI	VINERI
11° 16° ploi sporadice	12° 21° averse de ploaie	13° 23° furtună cu descărcări electrice	13° 22° ploi sporadice

Calendar

Biserica ortodoxă: Sf. Mc.: Zotic, Atal, Camasie şi Filip de la Niculiţel; Sf. Mitrofan, Patr. Constantinopolului
Biserica greco-catolică: Sf. aep. Mitrofan; Sf. m. Zoticos, Attalos, Camasis şi Filipos din Niculiţel
Biserica romano-catolică: Sf. Francisc Caracciolo, pr.

Prognoză pentru trei zile

Temperaturile minime vor fi cuprinse între 12 şi 13 grade, iar cele maxime între 21 şi 23 grade.

Temp.minime: 12 - 13 °C
Temp.maxime: 21 - 23 °C.

JURNAL ARĂDEAN
B-dul Revoluţiei nr. 62, Arad

BRAT Auditat de BRAT

Reclamaţii difuzare: 0257/212.032

Director editor: Mircea Ţişcă (8427)
Secretariat: 0257.281802 (centrala), fax - 0257.212.012
Şef departament difuzare: Carmen Csordas
Marea publicitate: 0257.280904
Mica publicitate: 0257.210775; B-dul Revoluţiei, nr. 81
Tiparul executat la: Tipografia Inform Media Debrecen

Redactor şef: Adriana Barbu (8416) Responsabil de număr: Andreea Pintea
Secretar general de redacţie: Gabriela Groza (8423); Departamente: Eveniment: Simona Butaru, Monica Ardelean (8405), Alin Gherasim (8417), Ioana Costaş (8414); Politic: Simion Todoca (8434); Economic: Andreea Pintea (8415); Cultură, Învăţământ: Vasile Filip (8421); Social: Diana Duţu (8413); Sport: Daniel Scridon (8424), Leo Sfâra (8422), Dan Lazăr (8406).
Tehnoredactare: Ghizela Şerban (8409), Daniel Munteanu (8411).
REDACŢIE: tel. 0257.281802 (centrala); fax 0257.212.012, 0257.228.592; e-mail:redactia.jurnalaradean@informmedia. ro, adevaruldearad@informmedia.ro, publicitate.jurnalaradean@informmedia.ro, publicitate.adevarul@informmedia.ro

Vremea strategiilor pentru 2020

Primăria Arad a anunţat că scoate la licitaţie două strategii pe termen mediu: cea privind sănătatea arădeană şi cea privind mobilitatea urbană.

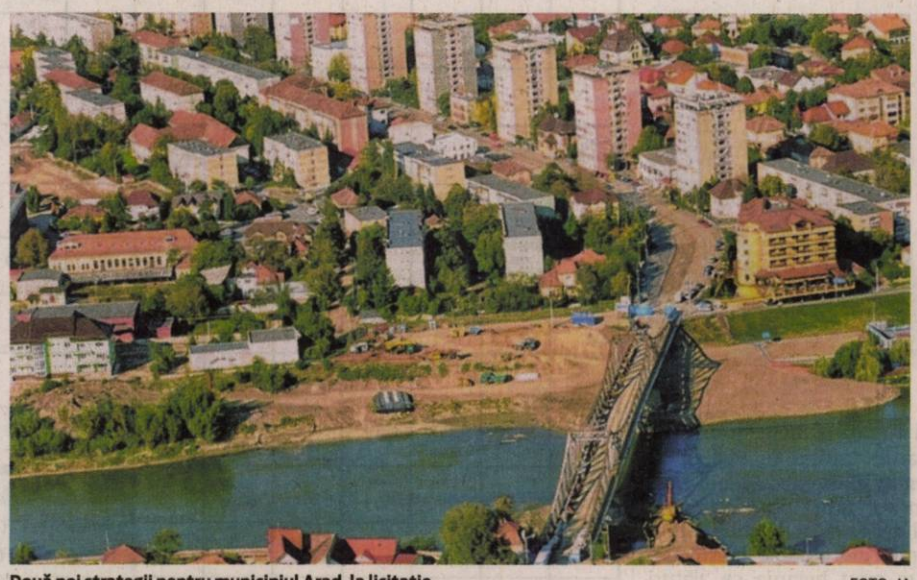

Două noi strategii pentru municipiul Arad, la licitaţie FOTO: JA

ARAD. Sondaje, anchete, studii şi analize. Toate pentru a afla cât de sănătoşi sunt arădenii din municipiu, unde se îndreaptă acest sector, dar şi de unde vin şi unde pleacă arădenii. E vorba, în fapt, de cele două planuri pe care Primăria Arad le scoate la licitaţie în această perioadă: planul de dezvoltare a sănătăţii în municipiul Arad şi planul de mobilitate urbană durabilă. Cele două documente ce vor trebui elaborate pentru a rezuma viitorul în cele două domenii, din 2014 până în 2020, sunt impuse de lege şi sunt privite de executivul local ca o condiţie sine-qua-non pentru a obţine fonduri europene destinate aceleiaşi perioade.

Pentru a afla care este sănătatea din Arad şi cum va evolua ea se vor face studii, analize şi sondaje, iar la final se va întocmi un raport socio-economic privind acest domeniu.

„Planul strategic de mobilitate urbană durabilă" va avea la bază Masterplanul de Transport şi Trafic, efectuat în 2010, Planul de Acţiune privind Energia Durabilă, dar şi racordurile la autostrada A1 şi regulamentul privind transportul public local.

Acesta va sta, potrivit edilului, la baza „unor proiecte care vizează o mobilitate de transport mai mare în oraş, cu accesibilitate, cu confort şi eficienţă" şi ar urma să ducă la „reducerea poluării, creşterea atractivităţii mediului urban, dar şi îmbunătăţirea siguranţei şi securităţii în trafic".

În ambele cazuri, Primăria Arad va contracta servicii de consultanţă, în urma cărora va fi definit planul strategic şi apoi proiectele cu finanţare europeană. **JA-A.B.**

Alte planuri

Până acum, Primăria Arad a elaborat Strategia de Dezvoltare a Municipiului Arad pentru perioada 2013-2020, Strategia Culturală a Municipiului Arad, pentru perioada 2007-2014, dar şi Planul de Acţiune privind Energia Durabilă în municipiul Arad, în perioada 2012-2020.

Supăraţi pe companiile de telefonie şi internet

Află care sunt serviciile pe care arădenii le reclamă cel mai mult la Protecţia Consumatorului.

ARAD. Serviciile de telefonie fixă şi mobilă precum şi cele de cablu şi internet sunt cele mai reclamate de arădeni la Protecţia Consumatorului. Împreună adună peste 20 % din procentul reclamaţiilor. Un procent ceva mai mic de nemulţumiri sunt la adresa CET, serviciile reclamate fiind cele de furnizare energie termică şi apă caldă menajeră. Tot pe lista de reclamaţii au ajuns şi service-urile pentru produsele în garanţie, serviciile financiar bancare şi nebancare sau furnizarea gazelor. Şi tot aici au ajuns şi plângerile legate de serviciile firmelor care lucrează cu produse PVC.

70 de reclamaţii pe zi

Din datele puse la dispoziţie de Comisariatul de Protecţia Consumatorului reiese că arădenii nu ezită prea mult în a face reclamaţii dar nu întotdeauna le fac ca la carte. În primele cinci luni din an au fost făcute 348 de sesizări şi reclamaţii. Pentru cele mai multe, peste 100, inspectorii Comisariatului de Protecţia Consumatorului au avut însă un singur verdict: neîntemeiate. Din cele considerate bune de luat în calcul au fost rezolvate amiabil 51 iar 38 au fost declarate nesoluţionabile. Reclama cu „sunt cetăţean european şi îmi cunosc drepturile" pare să prindă dar doar pe jumătate, S

Servicii contestate FOTO:FAN

Alfa rămâne fără Poştă

ARAD. Ghieşul poştal din cartierul Alfa - situat în incinta supermarketului Carefour Expres - s-a închis. Potrivit unui comunicat emis de Oficiul judeţean de Poştă Arad, „începând cu data de 1 iunie ghişeul îşi suspendă activitatea. Corespondenţa, coletele şi mandatele (poştale, pensii, e-mandate) avizate pot fi înmânate deţinătorilor sau expeditorilor, după caz, la oficiul poştal Arad 3 din Arad, str. Eminescu, nr. 26".

În ceea ce priveşte motivele care au dus la suspendarea activităţii ghişeului din Alfa, şeful OJP Arad, Dan Ţoldan, precizează: „Suspendarea activităţii la această subunitate este datorată faptului că actualul contract de închiriere spaţiu a expirat şi nu au mai existat posibilităţi de reînchiriere a acestuia". **JA-A.P.**

Şofer prins sub un TIR

MĂNDRULOC. Şoferul unui TIR care efectua reparaţii a tras o sperietură zdravănă după ce camionul a căzut pe mâna sa. Potrivit Inspectoratului pentru Situaţii de Urgenţă Arad, perna hidraulică a TIR-ului s-a rupt pe când şoferul efectua reparaţii, iar mâna acestuia a fost prinsă sub greutatea camionului. La faţa locului s-au deplasat un echipaj de descarcerare care a ridicat TIR-ul cu aparatura din dotare şi a reuşit să elibereze mâna şoferului.

Paramedicii SMURD l-au transportat pe bărbat la spital pentru a primi îngrijiri medicale. Medicii spun că starea pacientului este stabilă, este conştient, pe picioare şi din primele investigaţii medicale se pare că două degete de la mâna dreapta i-au fost afectate în urma incidentului. **JA – I.C.**

Mişcarea reconcilierii, la Arad

Primarul Aradului aduce în oraş, din Parlamentul European, un eveniment al reconcilierii est-europene, pe care îl mulează pe Festivalul minorităţilor.

ARAD. O mişcare europeană a reconcilierii la Arad. Aceasta este ultima decizie a primarului Gheorghe Falcă după cea mai recentă vizită a sa la Bruxelles. Ce a generat această decizie? O întâlnire aparte, cu vicepreşedintele Parlamentului European, Laszlo Suriyan, promotorul evenimentului „Mişcarea reconcilierii". Pe care primarul l-a atras în competiţia în care doreşte să implice Aradul: Capitală culturală europeană 2021".

Între 6 şi 8 septembrie

Ca atare, festivalul minorităţilor, organizat la Arad de câţiva ani, va deveni Mişcarea reconcilierii, iar evenimentul, care va căpăta acum o altă amploare, va fi organizat în perioada 6-8 septembrie.

„Faptul că CJA are un festival al minorităţilor, faptul că împreună cu CJA vom organiza partea noastră de manifestare, urmând ca europenii să vină cu partea lor, dar şi faptul că Aradul vrea să intre în competiţia pentru titlul de Capitală culturală europeană, au fost atuuri suficiente pentru a stabili deja data acestui eveniment: 6-8 septembrie. Acesta va fi organizat cel mai probabil în două locaţii: Sala Ferdinand, pentru expoziţii, şi Parcul Reconcilierii, pentru manifestările în aer liber", a precizat Falcă.

Permanent

Edilul de Arad a precizat că „Mişcarea reconcilierii" este un eveniment generat de ţări membre UE, a amintit printre acestea Ungaria, Solvacia şi Slovenia şi a indicat faptul că un invitat special al acţiunii de la Arad va fi Lucian Mândruţă, care l-a cucerit pe vicepreşedintele Parlamentului European. **JA- A.B.**

Una dintre cele două locaţii

Ziua Z în procesul primarului

ARAD. Ar putea fi Ziua Z pentru primarul Aradului, Gheorghe Falcă. Pentru că astăzi e posibil ca Înalta Curte de Casaţie şi Justiţie să se pronunţe definitiv şi irevocabil în dosarul Fabricii de zahăr, în care primarul fusese acuzat de fapte de corupţie, alături de cei doi patroni ai firmei Elecon şi de un funcţionar al Primăriei Arad. Înalta Curte de Casaţie şi Justiţie, ultima instanţa în acest dosar, care va da verdictul final, a stabilit că judecă cauza pe 4 iunie. Este, însă, posibil ca prima înfăţişare să nu fie şi ultima, totul depinzând de cererile avocaţilor şi de poziţia judecătorilor faţă de această speţă.

Judecătorii Curţii trebuie să se pronunţe cu privire la recursul formulat de procurorii DNA împotriva sentinţei date de Curtea de Apel Alba Iulia, prin care primarul Aradului, Gheorghe Falcă, a fost achitat de toate acuzaţiile aduse de DNA. În fapt, achitarea a venit pentru toţi cei patru învinuţi din acest dosar încă de la prima instanţă, Tribunalul Alba. Au urmat apelul şi recursul, finalul urmând să aibă loc la Bucureşti, la secţia penală a Înaltei Curţi. **JA- A.B.**

Gheorghe Falcă FOTO: JA

Adăpost inundat

ARAD. Subsolul unui bloc de pe strada Miorita a fost inundat. Pompierii Detaşamentului de Pompieri Arad au fost chemaţi să evacueze apa cu motopompa. Apa din subsolul blocului, care serveşte ca adăpost de protecţie civilă, este adâncă de 1 metru. Deocamdată nu s-a putut stabili dacă apa vine de la o conductă spartă sau se infiltrează din pământ din cauza ploilor din ultimele zile. **JA – I.C.**

POLARIS M HOLDING

COMUNICAT

PRIMĂRIA MUNICIPIULUI ARAD împreună cu **S.C. Polaris M Holding S.R.L.** anunţă începerea acţiunii de dezinsecţie, pe raza municipiului Arad, care va fi executată cu substanţe omologate de către Ministerul Sănătăţii.

Substanţele nu afectează oamenii şi animalele şi are efect strict asupra ţânţarilor.

Întrucât lucrările pot fi executate numai în condiţii meteo favorabile, **S.C. Polaris M Holding S.R.L.** anunţă că **această operaţiune va fi demarată în data de 03.06.2013. Dacă starea vremii o va impune, acţiunea se va putea prelungi până în data de 15.06.2013.**

Tratamentele vor fi efectuate cu ajutorul aviaţiei utilitare.

(4288 - H 856991) **CONDUCEREA**

A 16-a promoţie la SUPA

Festivitate de absolvire la Facultatea de Ştiinţe Umaniste, Politice şi Administrative a UVVG.

O nouă generaţie de absolvenţi FOTO: FAN

ARAD. Absolvenţii nivelului de licenţă din cadrul Facultăţii de Ştiinţe Umaniste Politice şi Administrative a UVVG au participat, săptămâna trecută, în Aula „Magna Universitaria" din Campusul Universitar „V. Goldiş", la o emoţionantă festivitate de absolvire.

La eveniment au participat prof. univ. dr. Coralia Adina Cotoraci, rectorul Universităţii de Vest „V. Goldiş", conf. univ. dr. Marius Grec, decanul Facultăţii de Ştiinţe Umaniste, Politice şi Administrative, cadre didactice, părinţi şi prieteni dragi ai studenţilor absolvenţi.

Conf. univ. dr. Marius Grec ne-a declarat: „Au participat absolvenţii nivelului licenţă de la specializările Limbi moderne aplicate: engleză, franceză, germană, Relaţii internaţionale şi studii europene, Istorie, Ştiinţele comunicării şi Administraţie publică. Putem spune că, «am pus punct şi virgulă şi mergem mai departe», având în vedere că mulţi dintre absolvenţii noştri vor urma, în continuare, al doilea ciclu de studii, fiind vorba de studiile masterale. Am avut bucuria ca alături de noi să fie şi doamna rector prof. univ. dr. Coralia Adina Cotoraci, care a mărturisit, în faţa celor prezenţi, emoţia care o cuprinde de fiecare dată când asistă la o astfel de festivitate". **JA-V.F.**

> Urez absolvenţilor multă baftă la examenul de licenţă care îi aşteaptă
>
> **MARIUS GREC**

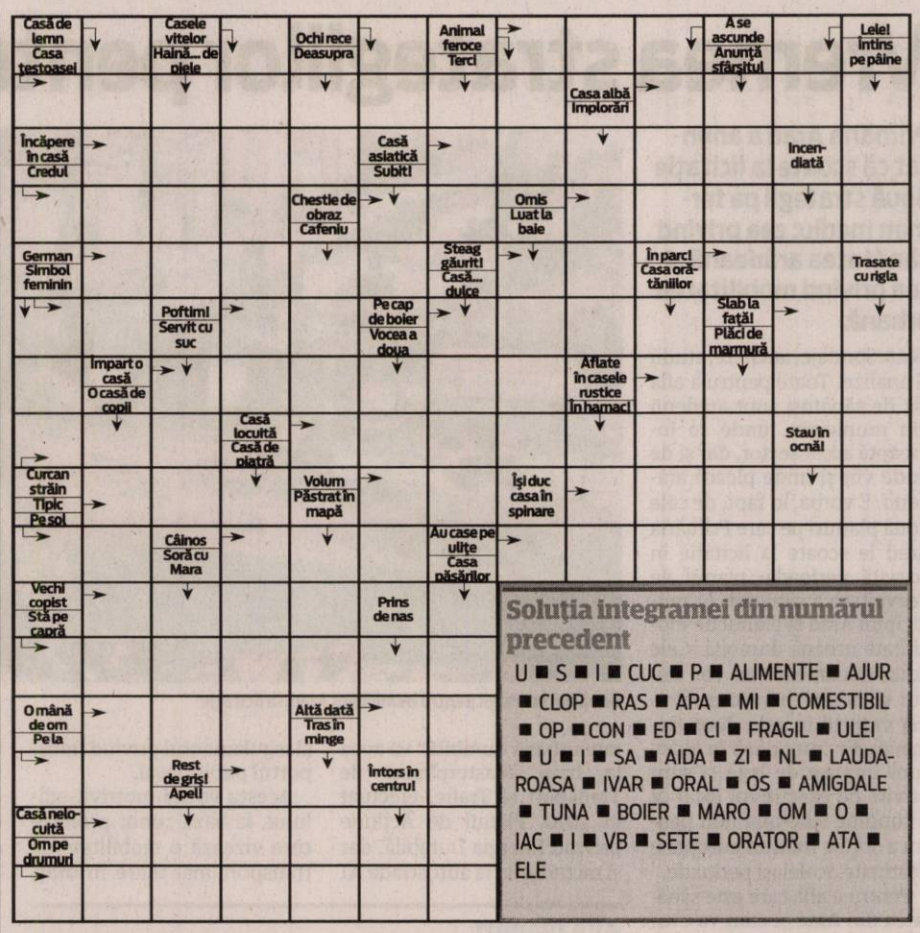

Soluţia integramei din numărul precedent

U ■ S ■ I ■ CUC ■ P ■ ALIMENTE ■ AJUR ■ CLOP ■ RAS ■ APA ■ MI ■ COMESTIBIL ■ OP ■ CON ■ ED ■ CI ■ FRAGIL ■ ULEI ■ U ■ I ■ SA ■ AIDA ■ ZI ■ NL ■ LAUDA-ROASA ■ IVAR ■ ORAL ■ OS ■ AMIGDALE ■ TUNA ■ BOIER ■ MARO ■ OM ■ O ■ IAC ■ I ■ VB ■ SETE ■ ORATOR ■ ATA ■ ELE

Reţeta zilei

Peşte cu cartofi la cuptor

INGREDIENTE: 500 g file de cod, usturoi, ulei de măsline, 500 g cartofi, sare, piper, pătrunjel.

MOD DE PREPARARE: Se pune în tavă ulei de măsline, ceapă, apoi peştele (file de cod). Peste peşte se toarnă un mujdei făcut din usturoi cu sare, ulei de măsline şi apă. Se face o scufie de cartofi tăiaţi foarte subţire, peste care se presară sare, piper, pătrunjel şi (iar) ulei de măsline, se acoperă şi se pune la cuptor. După un sfert de oră se descoperă tava şi se lasă la rumenit. Poate fi servită cu mămăligă şi mujdei cu smântână. **Poftă bună!**

Pentru mai multe reţete intră pe www.culinar.ro

Întreruperi de curent

Miercuri, 5 iunie 201. În Municipiul Arad, **h 8.30-17.30:** Str. Câmpul Linistii(p), Livezilor(p), Munteniei, Toth Arpad, Moldovei, Bucovinei, Agricultorilor, Ciresoaiei(p). **În judeţ, h 9-14:** Miniş (p); **h 9-15:** Ineu (str. Crişului, Republicii(p), G. Doja(p), A. Iancu(p), Cloşca), Buteni(p), Galşa(p).

aradjob.ro

Concursul „Cuvinte norocoase"

ABONAT: ❑ DA ❑ NU

JURNAL ARĂDEAN

Completează integramele din perioada **3-14 iunie 2013 a.c.** Trimite cele 10 integrame (într-un singur plic şi cu un singur talon) până în **19 iunie 2013** la redacţia Jurnal arădean, **Arad B-dul Revoluţiei nr. 62, etajul II, ap. 22** sau depunele personal în urna de la sediul ziarului sau în cea amplasată la biroul Mica Publicitate de pe B-dul Revoluţiei nr. 81. Poţi câştiga un aparat electrocasnic. Extragerea va avea loc în **20 iunie a.c.**

NUME: .....

.....

ADRESĂ: .....

.....

.....

TEL .....

E-MAIL: .....

.....

Programe TV Marţi, 4 iunie

TVR 1

07.00 Telejurnal. Sport
09.00 Legendele palatului: concubina regelui. (serial, Coreea, 2010)
Cu: Lee Jae-ryong, lee Soon-jae, Kim Hyun-joo.
09.40 Legendele palatului: concubina regelui. (serial COREEA, 2010)
10.10 Aşa-i românul!
10.20 Ora de business. (r)
11.10 Legendele Palatului: Tărâmul dintre vânturi. (serial, Coreea, 2008)
11.50 Legendele Palatului: Tărâmul dintre vânturi. (serial, Coreea, 2008)
12.30 Tribuna partidelor parlamentare
14.00 Telejurnal
15.30 Maghiara de pe unu
17.00 Interes general
17.40 Legendele palatului: Tărâmul dintre vânturi. (serial, Coreea de Sud, 2008)
18.20 Legendele palatului: Tărâmul dintre vânturi
19.00 Ora de business

20.00 Telejurnal. Sport, Meteo
21.00 Prim plan
22.10 Gala CS Dinamo. Prezintă Monica Bucur Eveniment care celebrează cei mai buni sportivi si tehnicieni ai Clubului Sportiv Dinamo Bucureşti.
23.50 Ora de business (R)
00.35 Poveşti în halate albe. (R) din 3 iunie. Realizatori: Irina Pacurariu, Diana Pascal
01.00 Nocturne. (R) Moderator Marina Constantinescu din 3 iunie Producător tv. Marina Constantinescu
01.55 Dincolo de celebritate. (divertisment, Australia, 2011)
02.00 Revizie tehnică
03.00 Legendele palatului: concubina regelui (serial, Coreea, 2010)

PRO TV

07.00 Ştirile ProTv . Ce se întâmplă, doctore?
10.00 Tanar si nelinistit. (r)
11.00 De la noua la cinci. (r)
13.00 Stirile ProTv
14.00 Tânăr şi neliniştit. ep. 4500
15.00 Crima cu oglinzi. (dramă, SUA 1985)
Miss Marple (Helen Hayes) este chemata de urgenţă pe mosia prietenei sale, Carrie Louise Serrocold (Bette Davis) unde s-a întîmplat o mare nenorocire. Fiul său vitreg a fost omorit, iar Carrie se teme că aceste crime nu se vor opri aici. Odată cu trecerea timpului se dovedeşte că aceasta a avut dreptate, deoarece asasinul continuă să acţioneze nestingherit. Numărul victimelor creşte, iar Miss Marple trebuie sa dezlege misterele crimelor ce se tin lant.
17.00 Stirile ProTv
17.30 Happy Hour
19.00 Ştirile Pro Tv

20.30 Dusmanul din ape. (acţiune, SUA, 2005)
Regia: Anthony Hickox
Cu: Steven Seagal, Christine Adams, Velizar Binev, Nick Brimble, Gary Daniels
Chris Cody (Steven Seagal), unul dintre cei mai bine cotaţi mercenari din întreaga lume, este eliberat din carcera în care şi-a petrecut ani buni şi i se promite o graţiere pentru care garantează însuşi preşedintele Statelor Unite, dacă acceptă să ia parte la o misiune secretă.
22.30 Stirile ProTv
23.00 CSI: New York. ep. 11, an 8
00.00 Dusmanul din ape. (r)
02.00 Stirile Pro Tv. (r)
03.30 Dupa 20 de ani. (r)
04.30 Pariu cu viata (r)
05.30 Happy Hour (r)

ANTENA 1

06.00 Observator
08.00 Neatza cu Răzvan şi Dani
11.00 Teleshopping
11.20 În gura presei cu Mircea Badea
11.50 Mireasă pentru fiul meu
13.00 Observator
14.00 Mireasă pentru fiul meu
16.00 Observator
17.00 Acces direct cu Simona Gherghe. „Acces Direct" este o emisiune axată pe actualitatea de zi cu zi, în care „vedetele" sunt oamenii obişnuiţi, cu problemele, bucuriile, grijile şi întâmplările lor ieşite din comun. Reporterii speciali aduc în atenţia telespectatorilor precum şi a publicului din platou cazuri impresionante de viaţă, subiecte sociale dar şi ştiri mondene din actualitatea fierbinte a vedetelor şi personalităţilor autohtone.
19.00 Observator

20.45 Romania vs Trinidad Tobago
22.45 Un Show Păcătos cu Dan Capatos. (prima parte)
23.00 Divertisment: Un Show Păcătos cu Dan Capatos. (a doua parte)
01.00 Observator. (r)
02.00 Dirijabilul mortii. (dramă, SUA 1975) Filmul este un compendiu al faptelor si fictiunii evenimentelor de dinaintea unui dezastru si mai ales o cronica a ideilor demente utilizate ca metoda de propaganda a nazistilor. In acest caz e vorba de un imens dirijabil, simbol al hitlerismului zburand deasupra cladirii Empire State Building care va genera actiuni dramatice.
03.30 News Magazine: Acces direct. (r)

HBO

06.00 O mie de cuvinte. Comedie, SUA, 2012. Regia: Brian Robbins.
Cu: Eddie Murphy, Kerry Washington, Clark Duke, Allison Janney
07.30 Poartă-te ca o doamnă, gândeşte ca un bărbat. Comedie, SUA, 2012. Regia: Tim Story.
09.30 Cum să te îndrăgosteşti. Comedie, SUA, 2012.
10.55 Jocurile seducţiei. Comedie, SUA, 2001. Regia: Tony Goldwyn.
Cu: Ashley Judd, Greg Kinnear, Hugh Jackman
12.30 Manechinele de ieri şi de azi. Documentar, SUA, 2012. Regia: Timothy Greenfield-Sanders.
13.45 X-Men: Cei dintâi. Acţiune, SUA, 2011. Regia: Matthew Vaughn.
15.55 Culoarea sentimentelor. Dramă, SUA, 2011. Regia: Tate Taylor.
18.20 Păpuşile Muppet. Comedie, SUA, 2011. Regia: James Bobin.

20.00 Călăul cu ochi albaştri. Dramă, SUA, 2012. Regia: Stephen Kay.
Cu: Sara Paxton, Lisa Edelstein, Justin Bruening, W. Earl Brown, Deborah Carson
21.30 Tânăra adultă. Dramă, SUA, 2011. Regia: Jason Reitman. Cu: Charlize Theron, Patton Oswalt, Patrick Wilson, Elizabeth Reaser, Collette Wolfe
23.05 True Blood. V, Ep. 10: Revelaţii
23.50 True Blood. V, Ep. 11: Asfinţit
00.40 True Blood. V, Ep. 12: Salvează-te!
01.35 Ştiri de televiziune. Comedie, SUA, 1987. Regia: James L. Brooks.
Cu: William Hurt, Albert Brooks, Holly Hunter, Robert Prosky, Lois Chiles
03.45 Piaţa Tahrir: Revoluţia din Egipt

TVR 2

7.30 O poveste... cu cântec! **8.00** România frumoasă **9.00** Socotra. paradis sub ameninţare **10.00** Confesiuni **11.10** Teatru **12.30** Pescar hoinar **13.00** Concertele DP 2 **14.00** Teleshopping **14.30** Cultura minorităţilor **15.00** Cu 2 treci BAC- ul **16.00** Caterina şi fiicele ei **17.00** Confesiuni .Prezintă Iuliana Marciuc **18.00** Telejurnal **19.00** România frumoasă **20.00** Dr. House **20.50** Muzica DP 2 **21.00** Kenya. satul femeilor **22.00** Ora de ştiri **23.10** Împăratul muştelor **0.50** Cu 2 treci BAC- ul **1.45** Muzica DP 2 **2.00** Revizie tehnica

AXN

07:00 Jordan **07:50** Vânătorii de comori **08:45** O lume dispărută **09:40** Stăpânul fiarelor Cu: Daniel Goddard, Jackson Raine, Steven Grives **10:35** Psihologia crimei **11:35** NCIS: Anchetă militară **12:30** Vânătorii de comori **14:20** Psihologia crimei **15:20** Călători din preistorie **16:20** O lume dispărută **17:15** Vânătorii de comori **18:10** Jordan **19:05** NCIS: Anchetă militară **20:00** Psihologia crimei **21:00** Cougar Town **22:00** Văduva roşie (Dramă, SUA, 2012) **23:00** Doctorita Mafiei **00:50** Zoom 2013 **01:05** Văduva roşie (Dramă, SUA, 2012) Cu: Radha Mitchell, Luke Goss

ANTENA 3

6.00 Ştirile dimineţii cu Nadina Câmpean şi Marius Ioniţă **10.00** Previziunile zilei cu Sabina Iosub si Niels Schnecker **11.00** Se întâmplă în România cu Maria Coman **12.00** Ştiri **13.00** Se întâmplă în România cu Maria Coman **14.00** Ştiri **15.00** Esenţial cu Mihaela Bârzilă **17.00** 100 de minute cu Alessandra Stoicescu **18.45** La ordinea zilei cu Dana Grecu şi Radu Tudor **20.30** Subiectiv cu Răzvan Dumitrescu **21.30** Sinteza zilei cu Mihai Gâdea **23.15** În gura presei cu Mircea Badea **0.00** Ştiri **1.00** Ştiri

PRIMA TV

06:30 Frumoasa Ceci **07:30** Mondenii **08:00** Focus Monden **08:30** Nimeni nu-i perfect **09:00** Teleshopping **09:30** Povesti sa mori de ras **10:30** După faptă şi răsplată **11:30** Teleshopping **11:45** Frumoasa Ceci **13:00** Teleshopping **13:30** Iubiri secrete **15:00** Focus **15:30** Dragul de Raymond **16:00** Cireasa de pe tort **17:00** Trasnitii **18:00** Focus **19:00** Focus Sport **19:30** Iubiri secrete **20:30** Copiii spun lucruri trasnite **21:30** Camera de ras: Pranksters **21:45** Mondenii **22:15** Trasnitii **23:00** Focus Monden **23:30** Dragul de Raymond **00:00** Cantaretul de salsa **02:00** Focus **03:30** Tradati in dragoste

CINEMAX

07:00 Moştenirea regăsită **08:50** Giganţii **10:15** Interviuri cu celebrităţi: Brad Pitt **11:00** Robin Hood **13:30** Spionul care venea din frig Regia: Martin Ritt. Cu: Richard Burton, Claire Bloom, Oskar Werner, Sam Wanamaker, George Voskovec **15:20** Deşertul tătarilor **17:40** Giganţii **19:05** Datoria (Dramă, Marea Britanie, 2003) Regia: Jon Jones. Cu: Warren Clarke, Hugo Speer, Martin Freeman, Lee Williams, Barbara Marten **21:00** Trebuie să plec (Dramă, SUA, 2012) **22:35** Poliţistul **23:20** Tocuri înalte (Dramă, Spania, 1991) **01:10** Twin Peaks

B1

07:00 Ştirile dimineţii **11:00** TALK B1 cu Mihai Duţă **12:00** Ştirile B1 cu Irina Petraru **13:00** Ştirile B1 cu Irina Petraru **14:00** BUTONUL DE PANICĂ cu Cătălin Prisacariu **15:00** Ştirile B1 cu Irina Petraru **16:00** TALK B1 cu Mădălina Puşcalău **17:00** Ştirile B1 cu Irina Petraru **18:00** Ştirile B1 cu Irina Petraru **18:30** AKTUALITATEA B1 cu Andrei Bădin **20:00** Ştirile B1 cu Mădălina Puşcalău **21:00** SUB SEMNUL ÎNTREBĂRII cu Robert Turcescu **23:00** LUMEA LUI BANCIU cu Radu Banciu **00:00** Ştirile B1 cu Violeta Boerescu

ACASĂ

06:30 Teresa **07:30** Eva Luna **08:30** Doamne de poveste **08:35** Reteta de acasa **08:45** Povestiri adevarate **09:45** Teleshopping **10:15** Que bonito amor **11:15** Teleshopping **11:30** Intrigi si seductie **12:30** Teleshopping **13:00** Doamne de poveste **13:05** Rosa diamante **14:00** Teleshopping **14:15** Dragostea invinge **15:15** Reteta de acasa **15:25** Doamne de poveste **15:30** Eva Luna **16:30** Povestiri adevarate **17:30** Que bonito amor **18:30** Intrigi si seductie **19:30** Iubiri vinovate **20:30** Regina **22:00** Povestiri de noapte **22:30** Cancan.ro **23:00** Teresa **00:00** Doamne de poveste

PRO CINEMA

08:00 Captain Planet **09:00** Acasa in bucatarie **10:00** Teleshopping **10:30** Captain Planet **11:30** Romani de succes **12:00** Teleshopping **12:15** Zoom in 10 **12:30** Happy Hour **14:30** Descopera Romania **15:00** Acasa in bucatarie **16:00** Smallville **17:00** La Bloc **18:00** Doi barbati si jumatate **19:00** La Bloc **20:00** Micutele mincinoase **21:00** Bill Engvall Show **22:00** Unul aude, celălalt nu vede Cu: Richard Pryor, Gene Wilder **00:15** Micutele mincinoase **01:15** Unul aude, celălalt nu vede **03:00** Happy Hour **04:00** Lumea Pro Cinema **04:30** Cine A.M.

DIVA

08.00 Buffy, spaima vampirilor **09.00** Paradisul lui Michelle **10.00** Hercule Poirot **12.00** Soţii de militari **13.00** Neveste disperate **14.00** Haven **15.00** Enid (DRA 2009) Film biografic despre Enid Blyton, ale cărei poveşti pentru copii atât de cunoscute au ascuns adevărul despre labilitatea ei emoţională. **17.00** Hercule Poirot **19.00** Soţii de militari **20.00** Neveste disperate **21.00** Filme: Vacanţă cu Derek (Drama 2010) **23.00** Patricia Cornwell: Riscuri asumate (Drama, USA 2010) **01.00** Uşa de aur (ROM 2009)

ANTENA 2

06:30 Telefonul de la miezul noptii **08:00** Teleshopping **08:15** Trăieste sănătos **09:30** Dincolo de aparenţe **11:15** Răi da' buni **12:45** Teleshopping **13:30** Agentul VIP **15:30** Începe Bahmu! (emisiune realizată de Adriana Bahmuteanu) **16:45** Teleshopping **17:00** Trăieste sănătos (emisiune realizată de Simona Bălănescu Dragomir) **18:30** Show time (emisiune realizată de Radu Buzăianu) **19:30** Răi da' buni (emisiune realizată de Mihai Morar) **21:00** La tinta **21:10** Agentul VIP **23:10** Telefonul de la miezul nopţii **00:30** Show time **01:15** Răi da' buni **02:30** Incepe Bahmu! (reluare)

RTL KLUB

06:35 Top Shop **07:00** Desene animate **08:35** Ştiri **09:08** În fiecare dimineaţă! **11:00** Top Shop **12:40** Astro Show **13:50** Reflector **14:05** Gastrotură **14:40** Viaţă gustoasă **15:05** Budapesta, zi şi noapte (s) **15:45** Focus **16:20** Iubire păcătoasă (s) **17:20** Joc dublu (s) **18:25** Rivali (s) **18:55** Îngerul răzbunării (s) **19:30** Ştiri **20:15** Focus **20:50** Budapesta, zi şi noapte (s)

REDACŢIA NU ŞI ASUMĂ RESPONSABILITATEA PENTRU EVENTUALELE SCHIMBĂRI

UNIVERSAL

07.00 Psych **08.00** Stargate **09.00** Tornada extraterestră (Action 2010) La 30 de ani după ce a distrus un oraşel, o tornadă neobişnuită, verzuie, se întoarce ca să facă ravagii, însoţită şi de alte furtuni bizare. **11.00** Las Vegas **12.00** Monk **13.00** Castle **14.00** Las Vegas **15.00** Psych **16.00** Monk **17.00** Las Vegas **18.00** Castle **19.00** Psych **20.00** Monk **21.00** CSI: Miami (Crime drama, USA 2006) **22.00** Scandal **23.00** Castle **00.00** John Q (Drama, USA 2002)

Două decenii de Transport-AR

În perioada 7-9 iunie transporturile vor fi în lumina reflectoarelor la Expo Internaţional.

Transport-AR adună în fiecare an sute de vizitatori FOTO: JA

ARAD. Singurul eveniment dedicat exclusiv transporturilor profesionale din România se va desfăşura la finalul acestui weekend. A XX-a ediţie a târgului Tranposrt-AR va reuni pe suprafaţa interioară şi exterioară a complexului Expo Internaţional companii cu tradiţie în sfera transporturilor din România. Printre produsele şi serviciile care vor fi expuse se numără: piese de schimb, diagnoză şi reparaţii auto; dealeri auto; autobuze, autocare şi şasiuri; mini rulote pentru maşini mici; camioane, sistem hidraulic de basculare, cilindrii; hidraulici de basculare, pompe hidraulice, rezervoare combustibil; companii de transport persoane etc.

Tunning Show

„Ziua de duminică 9 iunie, pentru al patrulea an consecutiv, este dedicată spectacolului. În cadrul evenimentului Expo Tuning Show Arad 2013, ... vor dezlănţui caii putere ai maşinilor de raliu, decibelii boxelor şi motoarele inconfundabile ale maşinilor de drift. Profesionişti şi amatori în tuning interior şi exterior, car audio, rally sprint şi drift se vor întrece în competiţia organizată în colaborare cu Dragster Team, VSS Racing Club si KID tuning. Campionatul naţional de car audio (CNCA), Campionatul regional de Rally-Sprint şi îndemânare auto, Concursul de tuning interior şi exterior, Show & Shine îşi aşteaptă vizitatorii tot în ultima zi a târgului, duminică", a explicat Florin Dragă, referent marketing Expo.

Înscrieri în concursuri

Cei care doresc să participe la concursuri, sunt rugaţi să sune până pe 8 iunie la numerele: 0722 205 202 pentru Show & Shine (Vio), 0724 316 943 (Sorin) pentru Rally Sprint şi 0724 309 799 (Norbi Dragster) pentru campionatul naţional de car audio. **JA-A.P.**

Salonul Auto

În paralel cu târgul va avea loc Salonul Auto Arad, în cadrul căruia vor fi prezentate mărci de renume precum: Mercedes-Benz, Ford, Hyundai, Land Rover, Range Rover, maşini modificate şi de raliu.

COMENTARIU

Simion Todoca

România şi stiloul lui Putin

După ce au venit la putere în special pe seama lehamitei populaţiei faţă de jaful generalizat instaurat de către PDL, tradus inclusiv prin salariile şi pensiile nesimţite, USL-iştii dau din colţ în colţ, spunând că nu îi lasă legea, că nu pot face nimic împotriva celor care sfidează bunul simţ etc. Nu cred că nu există soluţii, atunci când ai o majoritate zdrobitoare şi deţii pârghiile puterii poţi pur şi simplu să schimbi legile strâmbe, pe care toate partidele aflate la putere după revoluţie le-au făcut exclusiv în interesul lor. La presiunile lui Traian Băsescu, PDL-iştii măcar au încercat câte ceva, dar văd că toate nesimţirile şi nerușinările sunt repede repuse în drepturi, ba chiar se augmentează. Din păcate, Traian Băsescu nu mai are puterea pe care a avut-o, iar viitorul preşedinte, se pare, va fi şi mai slab.

> În loc de explicaţii, USL trebuie să demonstreze voinţă politică, cine are puterea are şi soluţii, dacă vrea să le aplice

Mereu îmi revine în minte scena în care Vladimir Putin îi trânteşte pe masă unui şef de supermarket stiloul său, poruncindu-i să semneze pe loc reducerea preţurilor la nu ştiu ce produse. Cel mai mic gest de a deschide gura i-a fost curmat de către un poruncitor „pişîte!", însoţit de o privire gata să-l străpungă. Mă întreb, ce ministru ar fi avut curajul să îi spună lui Putin că nu poate să reducă salariile nesimţite pe care şi le-au fixat nişte indivizi puşi pe căpătuială din banii furaţi de la popor.

Sigur, un preşedinte cu puteri sporite este un risc imens pentru democraţie, dar se pare că, pentru mulţi ani de aici înainte, singura soluţie pentru ca în România să nu se mai intre în politică exclusiv pentru a ajunge în postura de jefuitor al ţării, ca membru al unor clici tip caracatiţă, este dictatura. Dacă nu le convine dictatura tip Băsescu, Ponta şi Antonescu, împreună cu cei care care vor să guverneze, nu să fure, pot alege dictatura bunului simţ. Dacă într-adevăr doresc să facă pentru ţara asta ceva, pot să o instaureze în USL. Nu să-i excludă pe cei care critică partidul sau Guvernul, ci pe toţi nesimţiţii care îndrăznesc să continue jaful. Au de unde să taie în carne vie, să respecte promisiunile făcute în campania electorală, dacă nu vor să se aleagă praful şi pulberea de puterea lor.

simion.todoca@informmedia.ro

Alegeri la PDL Arad, în toamnă

ARAD. Luni, în şedinţa Biroului Permanent Naţional al Partidului Democrat Liberal s-a stabilit calendarul desfăşurării alegerilor în cadrul organizaţiilor judeţene. Fiecare organizaţie locală va trebui să facă alegeri pe cele două paliere astfel: până în 18 august trebuie desfăşurate alegerile pentru Birourile Secţiilor de Votare şi între 8 şi 15 septembrie se vor desfăşura alegerile pentru Birourile Permanente Locale, organisme permanente de conducere a activităţii partidului, la nivel local. A doua etapă este constituită din alegerile pentru Birourile Permanente de Colegii, structuri ale PDL care asigură organizarea internă a partidului la nivel de colegiu. Acestea se vor desfăşura între 16 şi 29 septembrie.

„Ultima etapă o constituie alegerile pentru Birourile Permanente Judeţene ale PDL, care se vor desfăşura în perioada 1 octombrie - 17 noiembrie. La nivelul PDL Arad am început structurarea calendarului pentru alegerile în cadrul BPL-urilor, responsabilitatea revenindu-i fiecărui preşedinte de colegiu", declară senatorul PDL de Arad Constantin Traian Igaş. **JA-S.T.**

Traian Igaş FOTO: JA

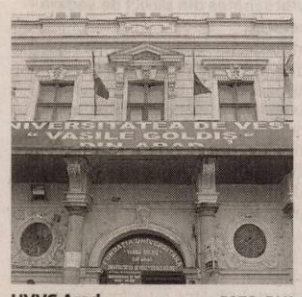

UVVG Arad FOTO: FAN

UVVG ocupă locul doi la parlamentari cu diplome

ARAD. Conform unui clasament publicat de către presa centrală, Universitatea de Vest „Vasile Goldiş" din Arad se clasează pe locul doi în rândul universităţilor particulare la care au absolvit actuali parlamentari. Din totalul de 58 de aleşi care au absolvit la universităţi private, 13 sunt de la UVVG, pe primul loc situîndu-se Universitatea Ecologică Bucureşti, cu 14. **JA-S.T.**

„Aradi Kamaraszinhaz" - în Danemarca

ARAD. Compania de teatru Aradi Kamaraszinhaz se pregăteşte să plece în Danemarca, la Aarhus (oraş propus a fi Capitală Culturală Europeană în 2017). „Călătoria" este posibilă graţie proiectului Bridge between European Cultural Centres - Exchange Programe (Pod între Centrele Culturale Europene - Program de schimb), proiect în care arădenii au fost selectaţi să participe. Va fi o oportunitate de a întâlni reprezentanţi din 14 centre culturale de pe teritoriul Uniunii Europene. „Întâlnirea" va avea loc la Centrul cultural Godsbanen din Aarhus, unde în zilele de 5 şi 6 iunie va fi organizat un seminar de pregătire în vederea organizării programului de schimb de profesionişti din domeniul cultural.

„În perioada iulie-decembrie 2013 fiecare participant al programului de schimb va efectua o vizită la unul dintre centrele culturale cooptate în BECC Exchange Programe, respectiv va primi pe unul dintre praticipanţi la centrul pe care îl reprezintă. Prin programul de schimb, participanţii vor avea ocazia să împărtăşească propriile experienţe profesionale, să cunoască alte modele de lucru şi practici culturale, să îşi însuşească noi abilităţi şi cunoştinţe, respectiv să încheie parteneriate de lungă durată" - precizează Gabriela Gujdar, manager al Companiei Aradi Kamaraszinhaz. **JA-D.D.**

Târg de proiecte

Seminarul de la Centrul cultural Godsbane va fi urmat, în perioada 6-8 iunie, de evenimentul intitulat Project Fair 2013 (Târg de proiecte 2013), în cadrul căruia vor fi susţinute 14 workshopuri culturale, iar participanţii vor avea posibilitatea să se prezinte cu un stand propriu.

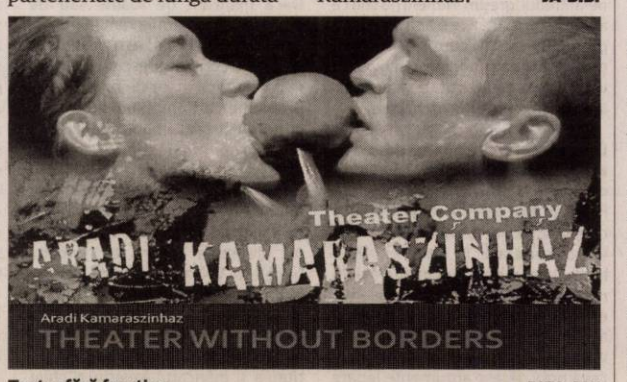

Teatru fără frontiere FOTO: FAN

Primăria Ineu, dosar penal

Organele de control acuză fosta administraţie de cheltuirea ilegală a peste 5 miliarde de lei vechi!

ARAD. Primarul Oraşului Ineu, Călin Abrudan, explică modul în care s-a ajuns la constatarea organelor de anchetă, conform căreia suma de 509.777,5 de lei a fost cheltuită, în perioada 26.04.2012 - 08.05.2012, „fără respectarea destinaţiei legale". „Conform adresei IPJ Arad- Serviciul de Investigare a Fraudelor, oraşul Ineu a primit suma de 605.000 de lei (prin Hotărârea nr. 255/2012 a Guvernului Ungureanu) pentru plata arieratelor, care se cifrau la suma de 280.651,98 de lei. Fără a ţine cont de prevederile legale, administraţia de atunci a oraşului a plătit din aceştia doar 95.222,5 de lei în contul arieratelor înregistrate la buget, «uitând» de diferenţa de 185.429, 48 de lei", arată Abrudan.

Tot el spune că „fosta administraţie, condusă de către fostul primar PDL-ist, Nicolae Mehelean, a preferat să cheltuiască suma de 509.777,5 de lei pe rate la bănci şi plata unor servicii, sfidând astfel prevederile legale". Acelaşi lucru, descris în adresa IPJ Arad, a fost evidenţiat şi de Curtea de Conturi, în nota de constatare nr. 10299/28.06.2012, dar şi de un audit financiar comandat de primarul actual al oraşului, Călin Abrudan.

Abrudan acuză fosta administraţie FOTO: JA

Problemă veche

Acesta spune că în urma verificării în parte a tuturor facturilor achitate ilegal s-a ajuns şi descoperirea unor nereguli legate de lucrările desfăşurate la baza sportivă din Mocrea, lucru asupra căruia Călin Abrudan a atras atenţia încă din mandatul trecut, când era consilier local orăşenesc. Între altele, în procesul verbal încheiat de poliţiştii care au verificat respectiva situaţie se arată că „împrejmuirea tribunei din situaţia de lucrări înregistrată cu nr. 28616/23.12/2010 nu este efectuată, iar împrejmuirea stadionului din aceeaşi situaţie de lucrări nu respectă proiectul tehnic. Aceste lucrări au fost facturate de constructor prin factura 227/ 23.12.2010 şi au fost achitate de către beneficiar prin ordinele de plată nr. 215, 216, 217 din datele de 30 şi repectiv 31.12.2010".

Dealtfel, spune actualul primar, „acesta este şi motivul pentru care am refuzat să preiau de bun stadiul fizic al lucrărilor, asupra căruia am atras în repetate rânduri atenţia, în presă". Mai multe amănunte vor ieşi la iveală după finalizarea cercetărilor în dosarul penal cu nr. 918/P/ 1540/2012. **JA-S.T.**

Au pus mâna pe hoţi FOTO: FAN

Prejudiciu de 40.000 de lei din componente

ARAD. Trei tineri sunt suspectaţi că au creat un prejudiciu de aproximativ 40.000 de lei în urma unui furt. Potrivit IPJ Arad, „s-a stabilit că, în perioada 31 mai - 2 iunie, Adrian V., Raul C. şi Beniamin P. au pătruns în incinta unui imobil de unde au furat componente electrice (smulse din pereţi şi tavan), în valoare de 40.000 lei". Poliţiştii continuă cercetările pentru tragerea la răspundere a celor trei. **JA – I.C.**

40

de litri de motorină a furat un tânăr de 22 de ani din localitatea Şepreuş din rezervorul unui tractor. Poliţiştii din Sintea spun că, în seara de 30 mai, tânărul a pătruns prin efracţie într-o magazie din Şepreuş de unde a furat, din rezervorul unui tractor, 40 de litri de motorină. Tânărul este cercetat de poliţişti pentru săvârşirea infracţiunii de furt calificat. **JA – I.C.**

BMW din Franţa cu numere false la Nădlac

NĂDLAC. A vrut să intre în ţară cu un BMW, înmatriculat în Franţa, ce avea acte false de înmatriculare. Este vorba despre un tânăr de 26 de ani din Alba, aflat la volanul BMW-ului şi care era însoţit de proprietarul autoturismului, un tânăr de 21 de ani, tot din Alba.

Poliţiştii de frontieră au avut suspiciuni în ceea ce priveşte autenticitatea certificatului de înmatriculare şi au demarat cercetările. Au descoperit că actul este fals. Tânărul care conducea BMW-ul a declarat că nu ştia despre certificatul de înmatriculare fals, în timp ce proprietarul maşinii a spus că a cumpărat maşina din Sibiu, ocazie cu care a primit şi certificatul de înmatriculare şi nu ştia că este un fals. Cei doi sunt cercetaţi pentru punere în circulaţie a unui autovehicul neînmatriculat, uz de fals şi conducerea autoturismului neînmatriculat. **JA – I.C.**

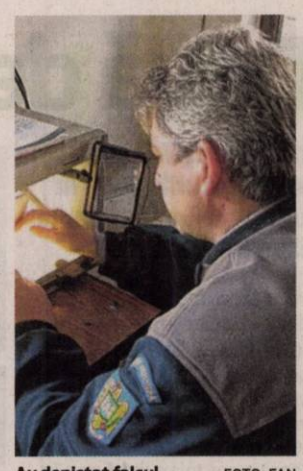

Au depistat falsul FOTO: FAN

Agitaţie în faţa primăriei FOTO: A.G.

Răscoală pe păşune

Crescătorii de animale din Şicula s-au revoltat faţă de o hotărâre luată de consiliul local al comunei.

ŞICULA. Mai mulţi crescători de animale din satul Şicula au luat cu asalt primăria pentru a protesta faţă de o licitaţie pe care consiliul local al comunei a aprobat-o şi care se referă la închirierea păşunii către fermieri. Practic, micii crescători de animale, care au în gospodărie una, două vaci, au vrut să răstoarne o decizie luată de consiliul local, şi au şi reuşit acest lucru. Povestea protestului ne-a fost transmisă chiar de către primarul Şiculei, Aurel Radiţa, dar şi de către cei prezenţi la primărie.

„În cadrul consiliului local s-a hotărât ca păşunea să fie închiriată. Şi asta în urma unei hotărâri de Guvern care spune faptul că autorităţile locale trebuie să scoată bani de pe urma folosirii păşunilor. Ca atare, a fost organizată o licitaţie, conform legii, licitaţie la care au participat fermierii interesaţi de închirierea păşunii. Micii crescători de animale nu au luat parte la licitaţie, doar că, după finalizarea ei, au anunţat că nu sunt de acord cu închirierea păşunii şi s-au hotărât să protesteze faţă de decizia consiliului local. Şi asta chiar dacă atât licitaţia, cât şi hotărârea de consiliu care se referă la închirierea păşunii, au fost perfect legale", ne explică Radiţa. Iar legalitatea demersurilor enumerate mai sus a fost confirmată chiar şi de către reprezentanţii Prefecturii prezenţi la faţa locului pentru a verifica licitaţia cu pricina.

Anulare

Doar că legalitatea documentelor nu a fost de ajuns pentru şiculani, care au venit la primărie cu un singur gând: anularea licitaţiei, dar şi a hotărârii de consiliu care prevede închirierea păşunii. La presiunea celor prezenţi, primarul Radiţa a anunţat că astăzi va fi programată o şedinţă de consiliu extraordinară pentru rectificarea hotărârii cu pricina. **JA-A.G.**

Încă o piedică pe Arad-Şiria

ARAD. Preşedintele CJA mai adaugă că „cei de la Romstrade, care au şi început lucrarea, nu vor să predea drumul!". Problema mare este că, datorită acestei întârzieri, modernizarea şoselei ar putea începe numai... la anul. „Dacă nu primim de urgenţă drumul, nu vom putea organiza licitaţia într-un termen care să ne permită demararea lucrărilor de modernizare", spune preşedintele CJA. Iar a doua mare problemă se referă la banii care erau destinaţi lucrărilor de reabilitare: „Noi avem o linie de credit pe care, prin hotărâre de consiliu, am rezervat-o pentru modernizarea celor două drumuri. Iar banii trebuie folosiţi în acest an", mai spune Ioţcu. Soluţia este simplă: transmiterea drumului de la Guvern la CJA. Doar că momentul la care se va întâmpla acest lucru rămâne o necunoscută... **JA-A.G.**

Scafandri de la Acţiuni Speciale, în căutarea lui Abel

Scafandrii din cadrul Serviciului de Intervenţii şi Acţiuni Speciale îl vor căuta pe Abel.

ARAD. Abel Apostol, căutat de scafandri din cadrul Serviciului de Intervenţii şi Acţiuni Speciale a IGPR. Se întâmplă astăzi, pe râul Mureş, în zonele în care câinele antrenat pentru găsirea cadavrelor în apă a dat semne de agitaţie. În porţiunile în care câinele a dat semne că ar fi mirosit ceva, scafandrii urmează să înceapă căutările. De mai bine de o lună, de când a dispărut omul de afaceri, anchetatorii au scotocit, alături de pompieri şi jandarmi, pădurea din Vladimirescu, pădurea Ceala, zona în care este situată baza sportivă Riviera, cei din cadrul ISU Arad fiind solicitaţi de IPJ Arad pentru a-l căuta pe Abel cu barca pe Mureş. Până acum, însă, nici urmă de Abel Apostol. În aceste condiţii, familia omului de afaceri se gândeşte că acesta a fost omorât, iar fapta a fost premeditată de Adrian Buleu, soţul Alinei Buleu, asociata lui Abel Apostol. **JA – I.C.**

Îl vor căuta pe Apostol FOTO:FAN

Pompieri avansaţi în grad de inspectorul general IGSU

Trei pompieri din cadrul ISU Arad care au salvat viaţa unui muncitor au fost avansaţi în grad.

ARAD. Trei pompieri care în urmă cu două săptămâni au salvat viaţa unui muncitor prins sub un mal de pământ au fost avansaţi în grad înainte de termen. Ceremonia de avansare a avut loc luni, la sediul Inspectoratului pentru Situaţii de Urgenţă Arad. Generalul de brigadă dr. Ioan Baş, inspectorul general al Inspectoratului General pentru Situaţii de Urgenţă, a participat la ceremonia de avansare în grad a celor trei pompieri. Inspectorul general a înmânat personal avansărilor celor trei subofiţeri şi a oferit mulţumiri scrise din partea Ministerului de Afaceri Interne altor 24 de pompieri arădeni care au participat la misiunea de salvare a muncitorului.

Salvatorii: Neamţu, Sarosy şi Pop

Subofiţerii Adrian Neamţu şi Paul Sarosy au primit gradul de plutonier adjunct, iar colegul lor Cosmin Pop a fost avansat la gradul de plutonier major. Cei trei pompieri au ajuns primii la faţa locului şi au coborât în şanţul adânc de peste cinci metri, reuşind să-i pună muncitorului o mască de oxigen, deşi malurile se surpau.

„Cel mai greu a fost că nu ştiam dacă vom reuşi să-l scoatem în viaţă, dar până la urmă am reuşit", a declarat plutonierul major Cosmin Pop.

Accidentul a avut loc în 21 mai, în comuna Fântânele. Muncitorul lucra la reţeaua de canalizare a localităţii, într-un şanţ adânc de peste cinci metri, când a fost prins sub un mal de pământ care s-a surpat peste el şi l-a acoperit până la gât. După opt ore, timp în care pompierii au luptat încontinuu pentru a-l scoate pe muncitor în viaţă de sub pământ, victima a fost salvată şi transportată la spital. Muncitorul se află şi acum internat, cu probleme renale, şi este în continuare dependent de dializă. **JA – I.C.**

Weekend fără accidente rutiere

ARAD. Primul punct pe agenda Poliţiei Rutiere Arad este prevenirea accidentelor rutiere. Şi s-a văzut acest lucru weekendul trecut când nu au avut loc accidente rutiere grave sau uşoare în Arad. Iar acest fapt se datorează acţiunii de amploare organizată de poliţiştii rutieri în weekend, atunci când au scos în trafic toate echipamentele de supraveghere a traficului rutier şi de măsurare a vitezei de deplasare a autovehiculelor. Cei 400 de poliţişti angrenaţi în această mega acţiune au verificat în trafic peste 1.500 de autoturisme şi au dat aproximativ 1.000 de sancţiuni a căror valoare ajunge la suma record de 200.000 de lei.

Dintre cele 1.000 de amenzi, 222 au fost aplicate pentru depăşirea vitezei legale de deplasare, 100 pentru lipsa centurii de siguranţă şi 44 pentru neacordare de prioritate, în timp ce 35 de şoferi au rămas fără permisele auto, acestea fiind reţinute de poliţişti. Nici pietonii nu au scăpat fără a fi sancţionaţi, 20 de pietoni care au traversat neregulamentar s-au ales cu amenzi. **JA – I.C.**

cora

Obsesia mâncatului sănătos

Interviu cu dr. nutriţionist, Mihaela Bilic

de Ana Maria Florea, Responsabil PR cora România

Mâncatul sănătos a devenit, în ultimii ani, o obsesie şi o afacere susţinută prin manipularea maselor de către industria alimentară şi de către diverşi "specialişti" în reţete magice. Din păcate, preocuparea excesivă pentru mâncatul sănătos nu este un lucru bun, ci o afecţiune psihiatrică numită ortorexie. Medicul nutriţionist, Mihaela Bilic, spune că nu există alimente sănătoase sau nesănătoase şi că singurii care ştiu ce ne face şi ce nu ne face bine suntem doar noi.

De unde vine isteria mâncatului sănătos? Peste tot auzim mesaje de tip "Mâncaţi sănătos!" sau că anumite alimente, ingrediente nu sunt sănătoase. Mâncatul acesta sănătos a ajuns un fel de mâncat prohibitiv.

Este mai mult decât prohibitiv, este chiar periculos. Pentru că, uşor-uşor, mâncarea a trecut din sfera personală, în cea socială. Adică, în loc să ne gândim la ce anume ne-ar plăcea să mâncăm, la ce anume ne face poftă, la ceva care să vină efectiv din interiorul nostru, să ţină de individualitatea noastră, ne uităm în exterior şi aşteptăm să ne spună cineva ce anume trebuie să mâncăm. Este un transfer periculos. Dumnezeu ne-a lăsat acest instinct, de a ni se face foame pentru a supravieţui şi de a ne asigura necesarul de alimente fără să avem nevoie de şcoală şi de doctorate. Ori, în momentul în care privim în jur şi aşteptăm ca cineva să ne dea pe o foaie de hârtie, într-o formulă dintr-asta media, ce anume ne-ar trebui, greşim. Nimeni nu ştie ce ar trebui să mănânce o altă persoană pentru că nu are cum să cunoască nevoile organismului respectiv. Este vorba strict de identitatea fiecăruia, iar mâncarea ţine de identitate.

De unde crezi că a apărut povestea asta cu mâncatul sănătos? Eu o simt de vreo 5-6 ani...

Până şi aici este o mică teorie a conspiraţiei. În primul rând, trăim într-o societate în care există o abundenţă alimentară exagerată. În momentul în care există abundenţă, există concurenţă, iar industria alimentară trebuie să vândă. Ca să vândă, ca să facă oamenii să încerce ceva nou, găsesc argumente legate de sănătate pentru produsele lor. În al doilea rând, vorbim despre distragerea atenţiei de la supărări prin mâncare. Sunt o mulţime de probleme legate de sufletul nostru, de ceea ce ne nemulţumeşte, de ceea ce ne face fericiţi sau nefericiţi. Pentru că nu ajungem la cauza clară a problemelor sau nu suntem pregătiţi să le rezolvăm, le negăm, le ascundem sau fugim de ele. Mâncarea, pentru că aşa cum am fost noi construiţi ancestral, are întotdeauna un efect de bine, măcar şi pentru o scurtă perioadă. Aşadar, în momentul în care încercăm să uităm de grijile noastre, de supărări, de orice înseamnă emoţie negativă, ne uităm după mâncare. În 98% dintre cazuri, în momentul în care mâncăm, simţim o uşurare. Dacă nu ne dorim să aflăm ce anume se întâmplă cu adevărat cu noi, dacă nu avem metode cu care să ne rezolvăm problemele din viaţă, atunci mâncarea poate fi folosită drept furnizor de stare de bine. Şi dacă vorbim de sănătate, atunci problemele de sănătate apar când cantitatea de mâncare consumată este prea mare. În momentul în care ne calmăm emoţiile negative prin cantităţi foarte mari de mâncare, atunci este clar că aceasta nu va reuşi să ne liniştească. Mâncarea conţine calorii pentru că este carburantul organismului, iar carburantul consumat în exces, duce la kilograme în plus şi la alte probleme.

Şi atunci dăm vina pe mâncare, mâncarea devine un soi de duşman...

Dacă mâncăm de foame sau de poftă, atunci lucrurile rămân în normalitate. Dacă scoatem mâncarea din acest context firesc şi o folosim ca furnizor de stare de bine pentru probleme care trebuie rezolvate în cu totul alt mod, mâncarea vine cu efectele secundare reprezentate de aportul unui exces de calorii într-un organism care nu a avut senzaţie de foame. Din această cauză, nu ideea de mâncare sănătoasă ar trebui să ne preocupe pentru că, oricum, orice este în natură şi orice este pe piaţă este sănătos. Problema este cât mâncăm şi cum reuşim noi, ca indivizi, să transformăm o mâncare sănătoasă într-una nesănătoasă. Cantitatea şi mâncatul excesiv, şi chiar dacă vorbim de o salată verde, pot aduce o problemă de sănătate.

Cum se numeşte obsesia mâncatului sănătos din punct de vedere medical?

Ortorexie. Nu ne mai gândim la nimic altceva din viaţa noastră şi facem o obsesie din a mânca sănătos. Nu numai din a mânca sănătos dar a controla, dincolo de preocupare, orice aliment pe care îl consumăm. Aceasta se numeşte ortorexie şi este o tulburare de comportament alimentar, o tulburare care ţine de psihiatrie şi intră în zona patologică. Până la urmă, de când lumea şi pământul, mâncatul ţine de supravieţuire. Mâncatul sănătos nu a fost permis ancestral doar oamenilor care au un nivel intelectual sau financiar ridicat. Este un drept al fiecăruia garantat, iar acesta este garantat de natură.

Cum combateţi voi, medicii nutriţionişti problema aceasta ?

Este şi aici un lucru trist. Din păcate, tot acest mâncat sănătos este un lucru care aduce bani şi care vinde. Şi, atunci, devine un subiect inepuizabil. Oamenii trebuie să ştie că nu există un anumit produs care să ne facă mai tineri, mai deştepţi sau care funcţionează pe post de medicament. Este clar că aşa cum nu ne ajută, nu ne omoară. Despre mâncare se pot spune lucruri nelimitate, pentru că nu se poate demonstra nimic. Şi unii pot face din asta un business, despre nutriţie poate vorbi oricine, nu trebuie să fii medic. Lucrurile se superficializează pe principiul hai să auzim ce mai este sănătos de mâncat, să vedem cine ce-a mai făcut. Oamenii simpli şi cu bun simţ de la ţară nu se vor întreba niciodată nici ce fiţă mănâncă mâine, nici ce cumpărături să facă. Ei mănâncă ce au în bătătură şi asta înseamnă relaţia firească faţă de mâncare. Noi, dacă nu mai avem ce modă să urmăm sau ce fiţe să mai comentăm, atunci putem transforma şi mâncarea în aşa ceva.

Nu este numai păcat, este de-a dreptul ridicol. În momentul în care, dintr-o normalitate încerci să faci o chestiune complicată şi sofisticată, atunci chiar s-ar putea să apară probleme de sănătate.

(763942)

Sport

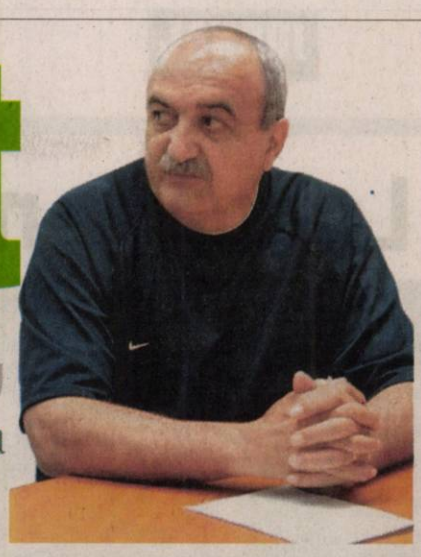

„Suntem onoraţi că am putut organiza Cupa Hagi Danone"

Dorel Cura, preşedinte AJF Arad

13

etape s-au scurs din campionatul judeţean de minifotbal rezervat amatorilor organizat de Arena Ionuţ Popa din Subcetate. În fruntea ierarhiei le găsim pe Barcelona (9-5, cu Făt Frumos, în ultima rundă) şi Old School Footbal (8-4, cu Fair Play Arad) 34 puncte, urmate de Viza Cafe (2-4, cu UTA) 30 p şi Curtici (7-5, cu Zugravii) 29 p.

Atletico 2000 a ratat şansa de a urca pe podium

TÂRLUNGENI. O victorie (3-2, cu Unirea Târlungeni, goluri: Obrad, Şimăndan şi L. Bodri), două remize (1-1, cu U Cluj, gol Şimăndan şi 3-3, cu Casa Bogdan Craiova, goluri: Banciu, Giosu şi T. Bodri) şi un eşec (1-3, cu CFR Cluj, gol T. Bodri) a fost bilanţul galben-negrilor de la CS Atletico Arad, grupa 2000, la turneul semifinal al CN juniori D. Astfel, echipa pregătită de R. Nagy şi Ad. Petruţ a ratat accederea în careul de aşi. **JA-D.S.**

Constantin pleacă dacă nu se face performanţă

ARAD. Directorul executiv al UTA-ei, Gheorghe Constantin, mai stă la Arad până la finele campionatului şi pleacă. Definitiv sau nu, asta vom şti după o discuţie serioasă cu finanţatorul clubului, Adrian Marţian.

„Venirea mea la UTA cred că a deranjat şi mai deranjează încă. Nu vreau să vorbesc despre ce am găsit la club, ceea ce este acum şi văd că persistă la nivel organizatoric. Nu am interesul să dezbin, dar cei doi asociaţi trebuie să se gândească bine ce vor face în continuare, trebuie să trateze foarte serios problemele, nu doar declarativ. Eu plec dacă nu se va merge pe o strategie sănătoasă, bazată pe performanţă. Aş rămâne să facem treabă, dar e foarte greu şi cu naveta asta, am şi eu o vârstă. Sincer, e un motiv foarte serios pentru retragere. Dar, vreau să am o discuţie mai concretă cu Adrian Marţian. Mai stau câteva zile şi apoi voi decide. Eu am un plan de bătaie pentru viitor, dar nu ştiu dacă avem pe ce să ne bazăm. Momentan nu ştiu care e bugetul pentru anul viitor, asta în condiţiile în care am discutat deja cu mai mulţi jucători, unii dându-şi acordul de a veni la UTA. Însă, nu putem semna cu ei atâta timp cât nu ştim pe câţi bani ne bazăm" - a spus Gheorghe Constantin.

JA – L.S.

Gheorghe Constantin FOTO: JA

Sportul uneşte întreaga lume

Gheorghe Hagi a vorbit despre dezvoltarea competiţiei inventate de el şi şansa micilor fotbalişti.

ARAD. Prezenţa lui Gheorghe Hagi la Arad, sâmbăta trecută, a creat o emulaţie extraordinară printre fostele glorii ale „Bătrânei Doamne". În frunte cu gazda principală a turneului „Cupa Hagi Danone", Dorel Cura, foşti utişti de valoare au dorit să-l întâmpine pe „rege": Flavius Domide, Gabor Biro, Mihai Jivan, Viorel Sima, dar şi Gheorghe Vaczi ori Emanoil Gherghel. Vaczi i-a şi oferit lui Hagi un tricou cu autografele celor enumeraţi mai sus, la 40 de ani de la eliminarea marelui Feyenoord.

Gică Hagi a primit un tricou cu autografele unor glorii ale UTA-ei FOTO: FAN

Salutul organizatorilor

Dorel Cura - care i-a fost adversar lui Gică - şi Ovidiu Moşneag - reprezentantul primarului Falcă - au salutat prezenţa lui Hagi în oraşul nostru şi s-au arătat bucuroşi că au avut şansa de a organiza „Cupa Hagi Danone". Mai mult decât atât, Dorel Cura a spus că este ultima mare competiţie pe stadionul „Francisc Neuman", în varianta actuală, la toamnă urmând să intre într-un proces de modernizare.

Gheorghe Hagi a vorbit despre competiţie ca despre una care oferă o şansă unică micuţilor fotbalişti. „La început a fost Cupa Hagi, o competiţie naţională, apoi au venit cei de la Danone - cărora le mulţumesc - transformând-o în una de mare anvergură. Este o experienţă incredibilă şi o şansă imensă pentru aceşti mici fotbalişti, câştigătoarea mergând să se bată cu alte 35 de echipe din tot atâtea ţări. Sportul uneşte toată lumea" - a spus Hagi. **JA-L.S.**

Strategie pe zece ani

Referindu-se la sportul românesc, Hagi a declarat: „Trebuie să începem munca de jos, de la copii şi juniori, altfel nu vom progresa niciodată. Trebuie o strategie pe zece ani, cu finanţare guvernamentală a sportului românesc. Viitorii mari campioni trebuie să aibă condiţii, e nevoie de gândire, proiecte şi strategie, altfel rămânem în urmă de tot".

Arad Challenger, pregătit la Paris

ARAD. Un număr de 22 de tenismeni prezenţi în aceste zile la baza Activ, unde se desfăşoară turneul Challenger BRD Arad (premii de 30.000 euro + H), şi-au făcut încălzirea la ediţia din acest an a Roland Garros. Trei dintre ei au fost prezenţi chiar pe tabloul principal la Paris, primii doi favoriţi de la turneul nostru, neamţul Tobias Kamke (72 ATP) şi francezul Guillaume Rufin (98 ATP), plus un jucător care a participat în calificări (!) la Arad, ibericul Pere Riba (479 ATP). Kamke a fost eliminat în turul secund de francezul Benneteau, Rufin a pierdut în turul inaugural cu campionul de la BRD Năstase Ţiriac Trophy, cehul Rosol, iar Riba a cedat, în aceeaşi fază, în faţa veteranului Tommy Haas.

Dacă Kamke este jucătorul cu cel mai bun clasament în momentul turneului de la Arad, fiind în prezent numărul 72 mondial, sârbul Pashanski, ce a participat la toate cele trei ediţii ale competiţiei, rămâne tenismenul care în cariera sa a ajuns cel mai sus dintre cei care au călcat zgura de la Arad, în 2006 fiind pe locul 55 ATP. **JA-D.L.**

Programul zilei

Terenul central, ora 11
Jaziri (TUN) vs Campozano (ECU)
Clezar (BRA) vs Bagnis (ARG)
nu înainte de ora 15.00
Ciorcilă vs Copil
Luncanu vs Melzer (AUT)
Ciorcilă/Crivoi vs Andersen/Desein (RSA/BEL)
Terenul 1, ora 11
Polansky (CAN) vs Albot (MDA)
Skugor (CRO) vs Veic (CRO)
Eysseric/Renavand (FRA) vs Polansky/Sandgren (CAN/SUA)
Clezar/DePaula (BRA) vs Ciric/Pashanski (SRB)
Terenul 2, ora 12
Yang (TPE) vs Probst (AUT)
Mirzadeh/Zivkovic (SUA) vs Andreozzi/Jaziri (ARG/TUN)
Carpen/Mîrtea vs Skugor/Veic (CRO)

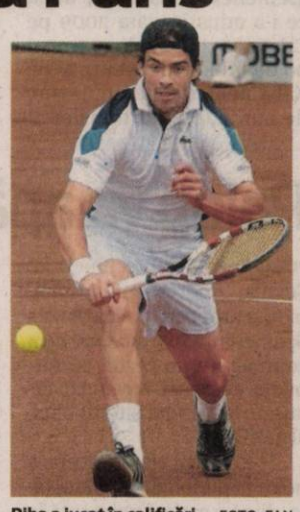

Riba a jucat în calificări FOTO: FAN

Cupa „Sportsin" va sta în vitrina Pedagogicului

ARAD. Liceul Pedagogic „Dimitrie Ţichindeal" (prof. Adrian Mazilu) a câştigat ediţia cu numărul 5 a Cupei „Sportsin" la baschet feminin, rezervată echipelor de gimnaziu, terminând neînvinsă întrecerea. Fetele de la Pedagogic s-au impus în ultimul meci al turneului, jucat între cele două echipe neînvinse, scor 41-35, cu Şc. Gim. nr. 5 (prof. Mihaela Socaci). Bronzul a revenit baschetbalistelor de la CN „Moise Nicoară" (prof. Marius Cirin), care au depăşit, în meci decisiv, Liceul de Artă „Sabin Drăgoi" (prof. Valeria Bondor), scor 60-22.

Au obţinut premii speciale: Andra Manea (Gim. 5 - cea mai bună recuperatoare), Ana Maria Glisici („M. Nicoară" - cea mai de perspectivă jucătoare), Cristina Tăcutu („M. Nicoară" - coşgeteră - 50 puncte) şi Timea Peter (Pedagogic - MVP).

Competiţia, organizată de către Sportsin, cu sprijinul Saller, DJTS, Asociaţia Educatio şi Crucea Roşie Arad, a avut şi un concurs de 3 puncte, câştigat de Andreea Racz („M. Nicoară"), care a reuşit 8 din cele 10 încercări.

Festivitatea de premiere a fost oficiată de: Adela Mercea (baschetbalistă la Univ. Goldiş ICIM), Liliana Nica (metodist DJTS), Călin Moga (Sportsin) şi Gabriel Iazbinscky (prof. Liceul Pedagogic).

Primele patru ediţii ale Cupei Sportin au fost câştigate de: Liceul Pedagogic „Dimitrie Ţichindeal" (2009), Şc. Gen. Nr. 11 „Nicolae Bălcescu" (2010 şi 2011) şi Şc. Gen. nr. 5 (2012). **JA-D.L.**

Fetele de la Pedagogic s-au impus sub panou FOTO: D.L.

Fotbal - Campionatul Judeţean Onoare

Seria A, etapa 28. Rezultate: Atletico Arad – AS Aluniş 3-4, Lunca Teuz Sânpaul – FC Zimandu Nou 2-3, CS Vladimirescu II – AC Şagu 2-1, Cetate Săvârşin – Mureşul Zădăreni 5-3, Olimpia Bârzava – Forest Oil Sp. German 0-5, Unirea Şeitin – Înfrăţirea Iratoşu 1-2, AS Vinga – Mureşana Măndruloc 5-3, Olimpia Bujac şi Voinţa Macea – au stat.

Clasamentul

1.VLADIMIRESCU II	26	19	1	6	95-45	58
2.AS VINGA	27	17	3	7	63-52	54
3.ZIMANDU NOU	26	17	2	7	84-42	53
4.SP GERMAN	27	15	4	8	64-50	49
5.SÂNPAUL	26	15	3	8	61-35	48
6.SĂVÂRŞIN	26	14	3	9	86-53	45
7.IRATOŞU	27	13	5	9	59-48	44
8.BUJAC *	26	14	2	10	69-68	42
9.ŞEITIN	26	12	3	11	51-43	39
10.MĂNDRULOC	26	11	5	10	75-63	38
11.ATLETICO ARAD	26	11	2	13	56-65	35
12.AC ŞAGU	26	10	3	13	47-45	33
13.ZĂDĂRENI	26	10	2	14	66-55	32
14.ALUNIŞ	26	7	5	14	52-82	26
15.BÂRZAVA	27	6	0	21	36-106	18
16.SÂNLEANI	27	4	4	19	33-76	16
17.MACEA	27	5	1	21	29-98	16

* Echipă penalizată cu 2 (două) puncte

Etapa viitoare (miercuri, 5 iunie, ora 18, intermediară): Macea – Bârzava, Sp. German – Iratoşu, Zădăreni – Atletico, Săvârşin – Şeitin, Aluniş – Sânpaul, Zimandu Nou – Vladimirescu II, Şagu – Bujac, Vinga şi Măndruloc – stau.

Seria B, etapa 28. Rezultate: Cetate Dezna – Viitorul Satu Nou 5-0, Flacăra Ţipari – Steaua Grăniceri 4-2, Şoimii Şimand – Dacia Beliu 7-3, Olimpia Bocsig – Avântul Târnova 1-3, Recolta Apateu – Viitorul Sepreuş 4-2, Frontiera Pilu – Crişul Alb Buteni 1-4, Vulturii Socodor – Viitorul Almaş 3-0 (f.j.), Highişana Drauţ – a stat.

Clasamentul

1.BUTENI	26	18	5	3	57-29	59
2.APATEU	27	17	6	4	85-32	57
3.TÂRNOVA *	26	18	3	5	97-29	55
4.ŞIMAND	27	17	4	6	70-40	55
5.SOCODOR	26	15	4	7	71-41	49
6.SEPREUŞ	26	11	5	10	68-65	38
7.BOCSIG	27	10	7	10	58-48	37
8.GRĂNICERI	27	11	4	12	62-56	37
9.ALMAŞ	27	11	3	13	42-51	36
10.SATU NOU	26	11	2	13	58-62	35
11.PILU	26	9	6	11	57-63	33
12.DRAUŢ *	26	9	6	11	75-53	31
13.DEZNA	26	9	4	13	59-82	31
14.BELIU	26	8	6	12	42-54	30
15.ŢIPARI	27	9	3	15	46-75	30
16.CRIŞUL CRIŞ II	25	5	2	18	24-64	17
17.MONEASA	25	0	0	25	11-138	0

* Echipe penalizate cu 2 (două) puncte

Etapa viitoare (miercuri, 5 iunie, ora 18, intermediară): Buteni – Drauţ, Beliu – Ţipari, Sepreuş – Bocsig, Târnova – Şimand, Satu Nou – Pilu, Grăniceri, Dezna şi Socodor – stau.

JURNAL ARĂDEAN

Massimiliano Allegri FOTO: FAN

Allegri rămâne la AC Milan

FOTBAL. Tehnicianul Massimiliano Allegri rămâne antrenor al echipei AC Milan, a anunțat proprietarul clubului italian, Silvio Berlusconi. „Raportul cu antrenorul, care nu a fost niciodată întrerupt, continuă în încredere și stimă totală", a anunțat Berlusconi. Potrivit presei, patronul AC Milan voia să-l schimbe pe Allegri, fiind dezamăgit de jocul prestat de echipa milaneză sub conducerea acestuia. Administratorul delegat, Adriano Galliani l-a convins pe Berlusconi să-l păstreze pe Allegri, iar anunțul oficial a fost făcut după o întâlnire între cei trei.

SURSA: MEDIAFAX

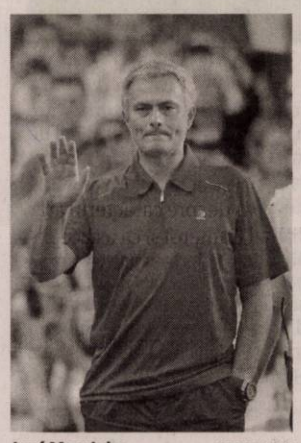

José Mourinho FOTO: FAN

José Mourinho a sosit la Londra

FOTBAL. Tehnicianul portughez Jose Mourinho, care sâmbătă a stat pentru ultima dată pe banca tehnică a echipei Real Madrid, a ajuns ieri la Londra și urmează să semneze o înțelegere cu formația Chlesea, a anunțat postul Sky Sports. Presa engleză a scris că Mourinho, care a petrecut trei ani la Real Madrid, își va face reîntoarcerea la Chelsea la șase ani după ce a plecat de pe Stamford Bridge. Președintele lui Real Madrid, Florentino Perez, a confirmat, pe Sky Sports, că portughezul va semna cu Chelsea Londra.

SURSA: MEDIAFAX

Walter pleacă de la Petrolul

FOTBAL. Omul de afaceri Florian Walter a demisionat ieri din funcția de președinte al Consiliului de Administrație al clubului Petrolul Ploiești, această funcție fiind preluată de acționarul majoritar al grupării prahovene, Dan Capră. Florian Walter va rămâne alături de clubul prahovean prin contractul de publicitate pe care firma Romprest îl are cu Petrolul până în 2014. După câștigarea Cupei României de către Petrolul, Florian Walter afirmase că intenționează să se retragă pentru a nu ajunge într-o situație similară cu cea a acționarului majoritar al FC Rapid, George Copos.

SURSA: MEDIAFAX

Bogdan Lobonț e noul căpitan

Reprezentativa României dispută astă-seară un meci amical cu Trinidad-Tobago.

Bogdan Lobonț revine în poarta națională a României FOTO: FAN

FOTBAL. Portarul echipei naționale României, Bogdan Lobonț a declarat că selecționerul dorește să vadă în partida amicală cu Trinidad-Tobago mai mulți jucători noi, printre care se află și el, deoarece nu a mai fost de multă vreme la prima reprezentativă.

„E un meci de pregătire, cu siguranță nea Piți vrea să vadă la lucru jucători noi, printre ei mă număr și eu, că nu am mai fost de o bună bucată de vreme la echipa națională. Ne dorim să lăsăm o bună impresie suporterilor. Nu ne permitem să pierdem, avem destule experiențe negative în trecut de care nu vrem să ne aducem aminte", a spus Lobonț.

Bogdan Lobonț a menționat că a fost emoționat când a aflat că va fi noul căpitan al echipei naționale. „A fost emoționant când am fost anunțat că voi fi căpitanul echipei naționale. Este o onoare pentru mine să fiu căpitan după Hai, Gică Popescu, Chivu. Atâta timp cât se apelează la mine, voi răspunde prezent echipei naționale, care mi-a dat foarte mult", a completat Lobonț. Portarul a afirmat că jucătorii reprezentativei statului Trinidad-Tobago nu trebuie subestimați, chiar dacă evoluează în Kazahstan sau Vietnam. „Trinidad are fotbaliști care joacă în Anglia, la Middlesbrough. Mai au jucători în Kazahstan și Vietnam, dar oricum nu trebuie subapreciați, trebuie tratați cu respect", a adăugat Lobonț.

Imagine șifonată

Bogdan Lobonț consideră că imaginea echipei naționale era afectată și înaintea incidentului în care a fost implicat jucătorul Gabriel Tamaș săptămâna trecută. „S-a discutat și o să se mai discute câteva zile despre subiectul Tamaș. Nu am vorbit cu el, imaginea echipei naționale oricum era afectată. În ultima vreme nu știu să fi fost o convocare, fără să fie un scandal", a explicat Lobonț, care a precizat că în sezonul viitor va evolua tot pentru AS Roma.

Potrivit lui Lobonț, echipa națională are șanse de calificare la Cupa Mondială din 2014. „Șanse de calificare sunt. Avem avantajul terenului propriu în meciurile cu Turcia și Ungaria. Totul depinde de noi, nu stăm la mâna nimănui", a conchis Lobonț.

Înaintea antrenamentului de luni dimineață, internaționalii români s-au întâlnit cu mai mulți copii cu dizabilități sau provenind din medii defavorizate. Partida România - Trinidad-Tobago, programată azi, de la ora 20:45, pe Arena Națională, va fi arbitrată de brigada din Serbia Milorad Mazic - Milovan Ristic, Igor Radojicic. Arbitru de rezervă va fi românul Radu Petrescu.

SURSA: MEDIAFAX

Zenga a plecat de la Al-Nasr

FOTBAL. Tehnicianul italian Walter Zenga și-a reziliat de comun acord contractul cu echipa Al-Nasr din Emiratele Arabe Unite, a anunțat Gazzetta dello Sport. Zenga mai avea contract cu gruparea arabă până în vara anului 2014, dar înțelegerea a fost reziliată în urma locului șase ocupat de Al-Nasr în actuala ediție de campionat. Walter Zenga a antrenat formația Steaua București în perioada 2004-2005 și pe Dinamo București în 2007. El a mai pregătit în România echipa FC Național, în perioada 2002-2003.

SURSA: MEDIAFAX

Walter Zenga FOTO: FAN

Oferă 100 de milioane pentru Bale

FOTBAL. Real Madrid ar putea oferi până la 100 de milioane de euro pentru transferul lui Gareth Bale de la Tottenham Hotspur, adică mai mult cu patru milioane de euro față de suma plătită pentru achiziționarea lui Cristiano Ronaldo, anunță cotidianul As, citând Sunday Times.

De asemenea, Real Madrid ar oferi 45 de milioane de euro pentru Luis Suarez, de la Liverpool, pentru a forma un „atac multimilionar alături de Benzema și Cristiano Ronaldo".

Publicația citată subliniază că nu este prima oară când Florentino Perez face asemenea transferuri, după ce i-a adus în vara 2009 pe Cristiano Ronaldo pentru 96 de milioane de euro și pe Kaka pentru 67 de milioane de euro. „Dublul transfer al lui Bale și Suarez va fi răspunsul lui Florentino pentru aducerea lui Neymar la FC Barcelona", notează cotidianul As. Reales recent în funcția de președinte al clubului madrilen, Perez încearcă cu disperare să întărească lotul echipei, după ratările succesive ale îndeplinirii obiectivului major, câștigarea Ligii Campionilor.

SURSA: MEDIAFAX

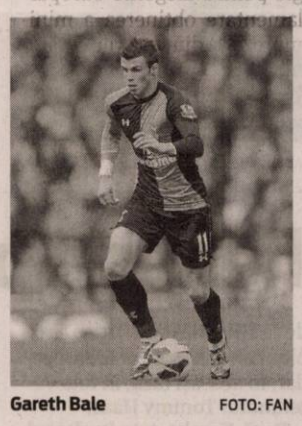

Gareth Bale FOTO: FAN

Anatoli Timoşciuk va juca la Zenit

FOTBAL. Mijlocașul ucrainean Anatoli Timoșciuk, aflat la final de contract cu echipa Bayern Munchen, a semnat o înțelegere pe două sezoane cu formația rusă Zenit Sankt Petersburg, informează L'Equipe. Timoșciuk, în vârstă de 34 de ani, a mai evoluat la Zenit Sankt Petersburg în perioada 2007-2009, după ce mai jucase înainte la Șahtior Donețk și Volin Luțk. Anatoli Timoșciuk a reușit tripla în acest sezon cu Bayern Munchen, Liga Campionilor, campionatul și Cupa Germaniei, dar a „prins" arareori un loc în echipă.

SURSA: MEDIAFAX

Anatoli Timoşciuk FOTO: FAN

Andres Palop FOTO: FAN

Palop va apăra la Bayer Leverkusen

FOTBAL. Portarul echipei FC Sevilla, Andres Palop, campion european cu națională Spaniei în 2008, a semnat un contract pe un sezon cu formația germană Bayer Leverkusen, a anunțat site-ul oficial al UEFA.

„Sunt fericit că voi începe o nouă experiență în străinătate, după o carieră petrecută în Spania. Bundesliga este unul dintre cele mai puternice campionate și adună jucători din toată Europa. Leverkusen este un club important în Germania, iar faptul că va juca în sezonul viitor în Liga Campionilor m-a atras foarte mult", a declarat Palop. Directorul sportiv al clubului Bayer Leverkusen, Rudi Voller, a spus că Palop va fi al doilea portar al echipei: „După plecarea lui Michael Rensing am căutat un portar cu experiență care să fie rezerva lui Bernd Leno. Am găsit acest portar în persoana lui Andres Palop". Andres Palop, în vârstă de 39 de ani, a câștigat de două ori consecutiv Cupa UEFA cu FC Sevilla, în 2006 și 2007, și a mai evoluat în cariera sa la formațiile FC Valencia și Villarreal.

SURSA: MEDIAFAX

Spaniolii s-au reunit la Cupa Confederaţiilor

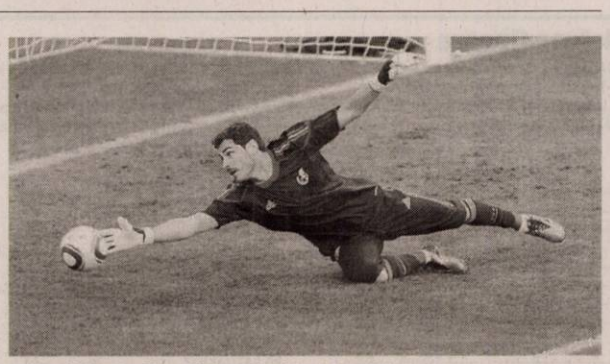

Portarul Iker Casillas, căpitanul echipei Spaniei FOTO: FAN

FOTBAL. Selecționerul naționalei Spaniei, Vicente Del Bosque, a anunțat că mijlocașul formației Real Madrid, Xabi Alonso nu a fost reținut în lotul pentru Cupa Confederațiilor, care se va disputa în Brazilia, în perioada 15-30 iunie. Din lotul lărgit, Del Bosque a mai renunțat la doi mijlocași, Benat Etxebarria (Betis Sevilla) și Javi Garcia (Manchester City). Cei 23 de jucători convocați pentru Cupa Confederațiilor sunt următorii:

Portari: Iker Casillas (Real Madrid), Victor Valdes (FC Barcelona) Pepe Reina (FC Liverpool)

Fundași: Cesar Azpilicueta (Chelsea Londra), Sergio Ramos, Raul Albiol, Alvaro Arbeloa (toți Real Madrid), Jordi Alba, Gerard Pique (ambii FC Barcelona), Nacho Monreal (Arsenal Londra)

Mijlocași: Xavi Hernandez, Cesc Fabregas, Andres Iniesta, Sergio Busquets (toți FC Barcelona), Javi Martinez (Bayern Munchen), Santi Cazorla (Arsenal Londra), Juan Mata (Chelsea Londra)

Atacanți: Pedro Rodriguez, David Villa (ambii FC Barcelona), David Silva (Manchester City), Jesus Navas (FC Sevilla), Fernando Torres (Chelsea Londra), Roberto Soldado (FC Valencia). Națională Spaniei s-a reunit în dimineața zilei de astăzi la Madrid, urmând să efectueze un stagiu de pregătire în Statele Unite ale Americii. Spania va disputa două meciuri amicale cu reprezentativele Haiti (8 iunie, la Miami) și Irlanda (11 iunie, la New York).

SURSA: MEDIAFAX

Au vacanță doar două săptămâni

FOTBAL. Componenții echipei Steaua se vor reuni pentru noul sezon competițional la 14 iunie, când este programată vizita medicală la Institutul Național de Medicină Sportivă, aceasta fiind urmată de două cantonamente, în Austria (15 iunie - 26 iunie) și Anglia (29 iunie - 9 iulie). În Austria, steliștii se vor stabili la Westendorf, iar în Anglia la Saint George's Park Football Center, Burton upon Trent, în Staffordshire. Primul meci oficial al Stelei este programat la 10 iulie, pe Arena Națională, împotriva formației Petrolul Ploiești, contând pentru Supercupa României.

SURSA: MEDIAFAX

Leii plac doar arădenilor

Mii de milioane s-au adunat în conturile celor care au reușit să facă economii.

ARAD. Depozitele la termen, cele rambursabile după notificare sau alte tipuri de operațiuni de economisire sunt alese de arădenii care au în aceste luni un surplus de bani și vor să îl țină în continurile din bănci. Ce monedă preferă arădenii? Câți bani au străinii? Și când se apelează la economii? Statistica Băncii Naționale a României vine cu răspunsuri, iar o analiză pe datele structurate în profil teritorial scoate la iveală modul în care arădenii înțeleg să se folosească de banii ținuți în conturi.

Conturile de economii au fost o plasă de siguranță în această iarnă FOTO: FAN

S-au folosit de lei

Arădenii preferă să își țină economiile în moneda națională, dar totuși și depozitele în valută au reușit să depășească pragul de o mie de milioane de lei. Din analiza primelor patru luni și a comportamentului financiar, reiese că arădenii s-au folosit în perioada de iarnă de economiile în lei pentru a-și putea acoperi diferite cheltuieli suplimentare. Astfel, dacă la început de an depozitele în lei erau de 1.760,6 milioane lei, la final de aprilie valoarea lor coborâse sub 1.700 milioane lei. Pe de altă parte, cei care au decis că e mai bine să își țină banii în valută au reușit să economisească cu câteva zeci de milioane mai mult în fiecare lună, ajungându-se ca după patru luni conturile să aibă o valoare de 1.187,6 milioane lei.

Dacă în ceea ce privește comportamentul arădenilor vis-a-vis de economii nu a fost unul care să surprindă, nu același lucru se poate spune despre deciziile luate de străini. Persoanele nerezidente în județ preferă în proporție covârșitoare să dețină conturi de depozite în valută, nimic ieșit din comun până aici, însă într-o singură lună - intervalul martie-aprilie - străinii au retras din conturi mai bine de 100 de milioane de lei! Cât despre banii străinilor în lei, economiile nu depășesc câteva zeci de milioane, aflându-se totuși într-o creștere constantă. **JA-A.P.**

În top

Potrivit unui top realizat de publicația econtext.ro, economiile străinilor clasează Aradul pe poziția a treia din țară, prima poziție fiind ocupată de Capitală, iar cea secundă de Cluj.

Sanitarii din Sebiș reprezintă Aradul la faza națională

ARAD. „Sanitarii pricepuți" de la Liceul Teoretic din Sebiș vor reprezenta județul Arad la faza națională a concursului de acordare a primului ajutor, organizat de Crucea Roșie. Echipajul sebișean va merge în august la Poiana Pinului (Buzău) după ce a câștigat locul I la categoria „gimnaziu" a fazei județene a concursului ce a avut loc, ieri, la Sala Polivalentă. La aceeași categorie, podiumul a fost completat de sanitarii de la Liceul German (locul II) și cei de la Școala gimnazială din Covăsânț (locul III).

În ceea ce privește concursul destinat liceenilor, clasamentul s-a prezentat astfel: Liceul Pedagogic (locul I), Liceul din Pâncota (locul II) și Liceul din Gurahonț (locul III).

La faza județeană a concursului „Sanitarii pricepuți" au participat 110 elevi de la 22 de școli. După cum indică rezultatele, cei mai buni participanți s-au dovedit a fi cei din județ, doar două unități de învățământ din municipiu având reprezentanți pe podium la cele două categorii.

Competiția desfășurată ieri a avut parte și de un moment inedit: un echipaj al Crucii Roșii din Bekescsaba, Ungaria (cu care Crucea Roșie Arad are încheiat un parteneriat) și-a demonstrat abilitățile (teoretice și practice) de acordare a primului ajutor printr-o demonstrație susținută în afara concursului. **JA-D.D.**

În concurs FOTO: FAN

Ioan Cristina FOTO: JA

PNL își propune 25% la europarlamentare

ARAD. Partidul Național Liberal și-a fixat ca obiectiv strategic pentru alegerile europarlamentare obținerea a minimum 25% din voturile cetățenilor, a anunțat senatorul Ioan Cristina, președintele Filialei Teritoriale PNL Arad.

„În acest sens, pentru fiecare organizație județeană va fi stabilit un obiectiv specific, astfel încât la finalul scrutinului pentru Parlamentul European ținta fixată de conducerea centrală a partidului să fie atinsă", a declarat senatorul liberal.

„Partidul Național Liberal a demonstrat, prin viziunea sa asupra dezvoltării României, pusă în practică din postura de partid de guvernare, că este singura formațiune autentică de dreapta din spațiul politic românesc și că are capacitatea de a obține voturile electoratului atras de această ideologie", a mai spus Ioan Cristina. După cum deja se știe, PSD și PNL vor avea liste separate la alegerile europarlamentare, ceea ce nu înseamnă ruperea USL, ci posibilitatea ca fiecare partid să candideze pentru familia europeană la care este afiliat. **JA-S.T.**

Lovitură de teatru: Seculici revine!

ARAD. Biroul Permanent Național al PDL a luat în discuție și situația de la Arad, analizând decizia lui Gheorghe Seculici de a se retrage din fruntea organizației PDL Arad. Decizia a fost ca Seculici să preia interimatul până la organizarea alegerilor pentru viitorul președinte. Contactat telefonic, Gheorghe Seculici a declarat, din nou, că Statutul Camerei de Comerț nu îl plasează în incompatibilitate pe motivul apartenenței politice, fiind vorba doar despre caracterul apolitic al Camerei și că a acceptat interimatul, deoarece nu există posibilitate să supervizeze alegerile interne la PDL Arad, pentru a se asigura de corectitudinea lor. Totodată, a precizat că nu și-a depus demisia, în strictul înțeles al cuvântului, ci și-a anunțat intenția de retragere de la conducerea BPJ Arad, lăsând decizia la latitudinea BPN. **JA-S.T.**

„Farmecul Baladei" la Galeria de Artă „Delta"

ARAD. Uniunea Artiștilor Plastici - Filiala Arad vă invită la vernisajul expoziției personale „Farmecul Baladei" a artistului plastic arădean Lucian Cociuba, care va avea loc vineri, 7 iunie, ora 18, la Galeria de Artă „Delta".

Expoziția cuprinde lucrări plastice inspirate din folclorul românesc, „de bine" sau „de rău", din baladele populare, obiceiuri, descântece, farmece de judecată, vise, ursite și mituri din cele multe cunoscute și puține originale. Sub titlul dat de „Farmecul Baladei", expoziția este dragostea fără margini pentru „țările mele", cum spune artistul: Țara Zarandului, Țara Oașului, Țara Codrului și Țara Maramureșului. Este o invitație de a porni la drumeția imaginară a baladelor, legendelor și „rupturilor" de locul natal, înmănunchind oameni și locuri care au fost și care vor fi. Desenele arată echivalențe fericite ale versului popular, venit prin grai-viu.

Expoziția va fi deschisă publicului în perioada 7-21 iunie. **JA-V.F.**

Un excelent album Lucian Cociuba FOTO: FAN

Ioțcu: S-a tăiat și de la Mediu

ARAD. Prim-vicepreședintele PDL Arad, Nicolae Ioțcu, acuză Guvernul că nu a scutit nici măcar Mediul de tăierea finanțării. Printre proiectele văduvite de finanțare se numără cele depuse pentru protecția resurselor de apă, sisteme integrate de alimentare cu apă, stații de tratare, canalizare și stații de epurare, instalarea sistemelor de încălzire care utilizează energie regenerabilă, inclusiv înlocuirea sau completarea sistemelor de încălzire clasice etc.

> O serie de investiții riscă să rămână abandonate.
> NICOLAE IOȚCU

„Este o dublă lovitură. Mai întâi pentru că o serie de investiții riscă să rămână abandonate, iar lucrările efectuate până în prezent să se degradeze. Apoi, prin suspendarea plăților, o serie de agenți economici, prestatori de lucrări și servicii, riscă să își întrerupă, la rândul lor, activitatea, ceea ce înseamnă oameni trimiși în șomaj, firme intrate în insolvență și implicit o scădere a economiei", declară Ioțcu. El spune că în această situație sunt multe administrații locale din județul Arad, cu primari din tot spectrul politic, inclusiv USL, iar „motivul invocat ...dificultățile financiare, datorate scăderii substanțiale a încasărilor la Fondul pentru mediu și aprobarea tardivă a bugetului de venituri și cheltuieli, este unul stupid și autoacuzator, care arată incapacitatea USL de a guverna". **JA-S.T.**

Nicolae Ioțcu FOTO: JA

SC FILIP D IMPEX SRL
Angajam
muncitor electromecanic cu experienta
muncitori cu experienta in industria carnii
salariu atractiv, tel. 0755969327, 0733037794
(84763)

REPREZENTANTA CAMIOANE IVECO
angajeaza:
inginer auto; electrician auto cu experienta
mecanic auto cu experienta; gestionar piese auto
informatii la tel 0257-227056 interior 11 sau 0726-222711
de luni - vineri intre orele 8-17
(874267)

Transformă nemulțumirea în siguranță!
ARTEX SCM
SOCIETATE CU TRADIȚIE ÎN DOMENIUL TEXTIL
ANGAJEAZĂ
CONFECȚIONERE ÎMBRĂCĂMINTE
sau persoane cunoscătoare de meserie
și persoane pentru sala de croi,
OFERIM: climat de lucru european; salarii motivate în acord individual; tichete de masă; primă de transport - prezență; premii; un singur schimb; asistență medicală.
Angajările se fac pe bază de probă de lucru.
DETALII: telefon: 0357-408275; 0357-408276
(668625)

SC DITRE INTERNATIONAL SRL
Angajează:
- confectionere pt. masina de cusut
- tâmplari
- muncitori necalificati
- incarcat - descarcat
- operator calculator birou productie si vanzari cunoscator limba italiana
- secretara cunoscatoare limba italiana nivel mediu
Oferim: salarii atractive,bonuri de masa,transport gratuit.
Informatii la sediul firmei din Arad,Str. a-III-a,Zona Industriala Vest, Nr. 3, tel . 0257/216610 intre orele 9-14 de luni pana vineri
(811136)

Adecco
better work, better life
ANGAJEAZA:
- operatori producție
- confectionere textile
- muncitori/muncitoare
Informatii la sediul firmei:
în ARAD
Str. Nicolae Bălcescu, nr.22
Tel. 0722-500-495
Orar: Luni-Vineri
între 10:00 - 16:00
andrei.luca@adecco.com
(766701)

CASA DE INSOLVENTA RAVA S.P.R.L.
în calitate de lichidator judiciar
al **MEC-OIL STAR"S M. B.** d
esemnat de Tribunalul Arad, în dosarul 2123/108/2007,vinde, prin
licitaţie publică deschisă, cu strigare :

„Staţie alimentare carburant" compus din teren construibil in suprafata 4675 mp + constructii (sala mese, spalatorie auto, atelier mecanic, rezervor carburanti) conform C.F. 260/Sebis, situat in loc. Sebis, nr.FN, jud. Arad, la pretul de 182.658 lei

Pretul mentionat nu contine TVA.
Garanţia pentru participare la licitaţie este 10% din valoarea imobilului.
Licitaţia va avea loc în data de **25.06.2013** ora 14. la sediul lichidatorului **CASA DE INSOLVENTA RAVA S.P.R.L**. din Arad, Str. Salacz Gyula, nr.3A.
Înscierile şi achitarea garanţiei de participare la licitaţie se pot efectua până în ziua premergatoare licitaţiei, ora 14.
În cazul în care imobilul nu se adjudeca la prima licitaţie, aceasta se va relua în data de **16.07.2013**, la acelaşi ora şi acelaşi loc.
Menţionăm că se pot înregistra oferte de cumpărare la sediul lichidatorului judiciar oricând, în vederea negocierii directe.
Informaţii suplimentare la tel.0728890030 şi 0357-428897, sau la sediul profesional al lichidatorului judiciar **CASA DE INSOLVENTA RAVA S.P.R.L.** *situat in Arad str Salacz Gyula, nr.3A.*
(858380)

CASA DE INSOLVENTA RAVA SPRL,
in calitate de lichidator judiciar
al **SC D & DAN SRL**,
desemnat de Tribunal Arad, in dosarul 787/108/2007, vinde, prin:
licitaţie publică deschisă, cu strigare

Depozit şi birouri cu suprafata construita de 426 mp, terenul aferent proprietatii este de 1193 mp, in extrasul de CF 8120 Ineu, cu nr. Top.687.2853/49/a/2/1, situat in intravilanul localitatii Ineu.
Pretul de pornire a licitatiei este de 135.000 lei.
Pretul mentionat nu contine TVA.
Garanţia pentru participare la licitaţie este 10 % din valorea imobilului si se va depune in contul **RO75 BUCU 5750 1760 2511 RO01** deschis la banca Alpha Bank.
Licitaţia va avea loc în data de **25.06.2013** ora 14 la sediul lichidatorului **CASA DE INSOLVENTA RAVA SPRL** din Arad, Str. Szalacz Gyula, nr.3/A.
Înscierile şi achitarea garanţiei de însciere la licitaţie se pot efectua până în ziua premergatoare licitaţiei, ora 14.
În cazul în care imobilul nu se adjudeca la prima licitaţie, aceasta se va relua în data de **16.07.2013**, la acelaşi ora şi acelaşi loc.
Menţionăm că se pot înregistra oferte de cumpărare la sediul lichidatorului judiciar oricând, în vederea negocierii directe.
Informaţii suplimentare la tel.0728890030 şi 0357-428897,sau la sediul profesional al lichidatorului judiciar **CASA DE INSOLVENTA RAVA SPRL** *situat in Arad str Szalacz Gyula, nr.3/A.*
(858381)

CASA DE INSOLVENTA RAVA S.P.R.L.,
lichidator judiciar
al **SC NICE SPORTWEAR SRL**,
anunţă vânzarea conform Legii 85/2006, prin licitaţie publică deschisă, cu strigare a următorului bun imobil proprietate al **SC NICE SPORTWEAR SRL**,

- Constructii si teren intravilan, situat in Arad, str.Feleacului, nr.1, ap.15/I/a si ap.15/b, in suprafata de 1361mp si terenul aferent in suprafata de 3142mp, la pretul de 173.502 EUR.

Pretul mentionat nu contine TVA.
Garanţia pentru participare la licitaţie este 10 % din valorea imobilului.
Licitaţia va avea loc în data de **12.06.2013** ora 14. la sediul lichidatorului **CASA DE INSOLVENTA RAVA S.P.R.L.** din Arad, Str. Salacz Gyula, nr.3A.
În cazul în care imobilul nu se adjudeca la prima licitaţie, aceasta se va relua în data de **19.06.2013** si **26.06.2013** la acelaşi ora şi acelaşi loc.
Înscierile şi achitarea garanţiei de însciere la licitaţie se pot efectua până în ziua premergatoare licitaţiei, ora 14.
Informaţii suplimentare la tel.0728890030 şi 0357428897, sau la sediul profesional al lichidatorului judiciar **CASA DE INSOLVENTA RAVA S.P.R.L.** *situat in Arad str* Salacz Gyula, nr.3A.
(858383)

QUANTA Resurse Umane
tel/fax: 0256.436.345, mobil: 0746.184.584
email: timisoara@quanta.com
Luni - Vineri 09:00 - 18:00

ANGAJEAZĂ PENTRU O COMPANIE DIN INDUSTRIA AERONAUTICĂ:

- OPERATORI FINISARE
- SUDORI TIG

SE CERE :
- Experienţă în prelucrări mecanice
- Disponibilitate pentru ore suplimentare
- Limba italiană constituie avantaj

- CONTROLORI CALITATE NEDISTRUCTIVĂ NIVEL 2

SE CERE :
- Certificare de controlor calitate cu raze X şi lichide penetrante
- Limba italiană constituie avantaj

SE OFERĂ:
- Salariu atractiv
- Contract de muncă pe o perioadă nedeterminată

(858817)

NEVCOM INSOLVENCY I.P.U.R.L.
în calitate de lichidator judiciar ANUNŢĂ TOŢI CREDITORII
S.C. ENERGY PLUS S.R.L.
cu sediul în Arad, Str. Pionierilor, Nr. 51, Bl. 56, Sc. G, Ap. 16, jud. Arad, CUI: 17059746, J02/2180/2004, prin prezentul
ANUNŢ
Comunicăm către cei interesaţi, următoarele:
1.prin **Încheierea civilă nr. 358/CC din data de 22.05.2013 de către Tribunalul Arad, secţia Civilă în dosarul 9238/108/2012** a fost înlocuit lichidatorul judiciar desemnat INSOLVEST I.P.U.R.L. cu sediul în Arad, Str. Mihai Eminescu, Nr. 37, Ap. 1, jud. Arad, cu practicianul în insolvenţă **NEVCOM INSOLVENCY I.P.U.R.L. cu sediul în Arad, str. Praporgescu, nr. 29, ap. 2, Jud. Arad.**
2.Încheierea Civilă prin care a fost hotărâtă schimbarea lichidatorului judiciar este DEFINITIVĂ ŞI EXECUTORIE.
În concluzie, practicianul în insolvenţă INSOLVEST I.P.U.R.L. NU MAI ARE CALITATE PROCESUALĂ ÎN ACEST DOSAR, astfel că toate actele/documentele semnate în această calitate sunt lovite de nulitate absolută.
Informaţii suplimentare la tel. 0727-704.201, 0257-228.781 sau la sediul profesional al lichidatorului judiciar situat in ***Arad, str. Praporgescu, nr. 29, ap. 2, jud. Arad***
(858402)

SOCIETATE COMERCIALA
Angajeaza pentru depozit frigorific:
● GESTIONAR
Cerinte: studii medii sau superioare, capacitatea de a coordona o echipa, cazier judiciar fara antecedente.
CV la fax: 0257/279.717 sau e-mail: *office@radanimpex.ro*
(858792)

EVIDENŢIAZĂ-TE!

Text: **DATA apariţiei:**.....
.....
.....
.....
.....
.....
.....

Talon valabil până în 30 iunie 2013

Date personale:
Nume şi Prenume:
Telefon:
Buletin de identitate:

TALON + PREŢUL CATEGORIEI AFERENTE

Anunţurile se preiau zilnic, la ghişeu, până în ora 16[30], după această oră, se pot prelua doar prin intermediul sistemului online de preluare al anunţurilor disponibil pe www.jurnalaradean.ro . Anunţurile de mică publicitate din Jurnal Arădean se publică pe baza talonului din ziar
Redacţia nu îşi asumă responsabilitatea pentru conţinutul anunţurilor de mică publicitate!
JURNAL ARĂDEAN

AP.4 CAMERE-ARAD

- **Ocazie! 4** camere, neamenajat, Miorita, parter, 32.500 Euro, 0731.832.469. 857001
- **Vând apartament,** central, str. Horia nr.2, 4 camere, sufragerie, bucătărie, baie, suprafaţă 140 mp. Telefon 0742.514.233, 0749.434.998. 856831

APARTAMENT LA CASĂ

- **Vând (schimb** cu casă în Arad) apartament ultracentral, 178 mp, la casă, mobilat, amenajări de lux. Tel. 0744.770.917, 0723.268.475. 845527
- **Vând apartament** la casă, 2 camere, bucătărie, baie,cămară alimente,hol, magazie lemne, curte, toate facilităţile, ☎0769.279.045. 852720

CASE-ARAD

- **Vând casă** Aradul Nou, 4 camere, 2 bucătării, toate utilităţile, 0751.180.910. 858390
- **Vând casă** central 350 mp, 4 camere, 0729.274.880. 856992
- **Vând casă** central, 3 camere, bucătărie, baie, pivniţă, garaj, curte, grădină, încălzire pe gaz, termopane, renovat recent, 85.000 Euro. Telefon 0744.896.977. 805357
- **Vând casă** în Arad, Cartierul verde, persoană fizică. Tel. 0746.876.366. 806668
- **Vând casă+teren** în Gai(centură), 2 clădiri de locuit, garaje- anexe, grădină, intrări de pe 2 străzi, 1.600mp. Preţ negociabil, ☎0745.772.927. 859942
- **Vând casă,** str. Veronica Micle, 3 camere, pivniţă, baie, bucătărie, curte, toate utilităţile, preţ negociabil. Telefon ☎0749.176.856. 845355

CASE-JUDEŢUL ARAD

- **Casă de** vânzare, Chişineu Criş, zonă centrală. Tel. 0751.765.126. 856846
- **Vând (schimb)** cu apartament Arad, casă nouă în roşu, în Păuliş, şosea asfaltată, pivniţă, mansardă, balcon, termopane, suprafaţă 1310 mp, utilităţi la poartă, 0745.542.041. 856849
- **Vând casă** mare în Cuvin (Drumul vinului), toate utilităţile, 0723.791.460. 847666
- **Vând casă** în Seleuş locuibilă, 2.200 mp, 9.000 Euro, 0742.609.048. 845369
- **Vând casă** în Zimand Cuz, nr. 171. Tel. 0730.608.872. 851646

CASE DE VACANŢĂ-ALTE JUDEŢE

- **Case şi** terenuri- intravilan BATTONYA, toate utilităţile, PersoanăFizică, 0722-257409. 856374

SPAŢII COM-ARAD

- **Vânzare spaţiu- comercial** CONFECŢII, 66-mp, vitrină- mare, ultrarenovat, PersoanăFizică, 0722- 257409. 856375

TERENURI LOCAL

- **Vând loc** casă, Arad, 6 Vânători, utilităţi complete, 25 Eur/mp (580 mp). Tel. 0749.370.158. 843397
- **Vând loc** de casă în Arad, 670 mp, front stradal 30 m, utilităţi trase: gaz, apă, canal, curent, trifazic subteran. Preţ 30 Eur/mp. Tel. 0731.212.238. 856756
- **Vând/ închiriez** teren cu post trafo, apă, gaz, canalizare, lângă Dedeman (Hipodrom). Tel. 0745.320.938. 847604
- **21.200- mp GHIOROC,** zona LAS- VEGAS, bun pescărie, agrement, 0722- 257409. 856376

TERENURI JUDEŢ

- **Vând loc** casă, Zădăreni, 600 mp, 10 Eur/mp, utilităţi complete. Tel. 0749.370.158. 843398
- **Vând loc** de casă în Cuvin, suprafaţă 20 arii, 0723.791.460. 847638
- **Vând loc** de casă de 500 mp în Vladimirescu. Tel. 0720.015.526. 9614215
- **Vând 3** ha teren arabil, la Pecica, 3.000 Eur/ha, 0733.632.595. 858940
- **Vând (sau schimb cu auto)** teren intravilan Mîndruloc, zona rezidenţială, 700 mp, cu doua intrări, toate utilităţile, preţ negociabil. Informaţii la telefon : 0756930649 sau 0745514439.

IMOBILE CHIRII

- **Închiriez (ofer)** garsonieră, confort 1, Micălaca, 100 Euro, 0741.243.637, 0257/265892. 858263
- **Închiriez (vând)** garsonieră modestă, frigider, aragaz, cablu, Miorita, etaj 2, 100 Euro+ garanţie. Telefon 0770.246.700. 858395
- **Închiriez apartament** 2 camere (Maranata), complet utilat, 190 Eur, negociabil. Tel. 0745.654.515. 852856
- **Închiriez apartament** mobilat, utilat lux, zonă centrală, 0731.832.469. 856988
- **Închiriez apartament** 2 camere, central, utilat, mobilat, zona Boul Roşu. Telefon 0745.232.128. 858657
- **Închiriez cameră** demisol, central, pentru un bărbat, 0723.693.664. 858664
- **Închiriez garsonieră** mobilată în Micălaca, zona 700, 100 Eur/lună+100 Eur garanţie. Tel. 0745.023.981, 0751.148.199. 843493

GARSONIERE

- **Vând garsonieră** Micălaca, neamenajată, 32 mp, etaj 2, 12.500 Euro, negociabil, 0744.542.931. 858252

AP.1 CAMERĂ

- **Cumpăr cu** banii jos garsonieră, apartament una cameră, 0752.510.776. 731955

AP.2 CAMERE-ARAD

- **Apartament 2** camere, Vlaicu, 52 mp, 20.000 Euro, negociabil, neamenajat, 0731.832.469. 856869
- **Cumpăr cu** plata pe loc apartament 2 camere, 0744.849.390. 731957
- **Vând apartament** 2 camere, central, Teatru, 103 mp, gresie+faianţă, rolete, gaz, înălţime 4,25 m. Preţ 23.500 Eur. Acceptăm rate. Tel.0749.370.158. 843395
- **Vând apartament** 2 camere, bucătărie, şpais, baie, 0746.479.274. 858392
- **2 camere** Micălaca, parter, centrală proprie, mobilat, 32.000 Euro. Tel. ☎0731.832.469. 856968

AP.2 CAMERE-JUDEŢUL ARAD

- **Vând apartament** de bloc în Lipova, 2 camere, etaj 3, nedecomandat, încălzire lemne. Tel. 0742.759.782, după ora 17. 852551

AP.3 CAMERE-ARAD

- **Vând apartament** Samantha urcător, mobilat, 3 camere, 2 băi, 2 balcoane, 91mp, ☎0744.877.027. 859958
- **Vând apartament** 2+1 camere, parter înalt+ demisol, SC=140 mp- ocazie, 28.500 Eur, central, Teatru. Tel. 0749.370.158. 843396
- **Vând apartament** 3 camere, central, et. 2, amenajat, 90 mp, decomandat, 38.000 Euro, 0744.849.390. 845370
- **Vând apartament** 3 camere, renovat, lângă Euromedica. Tel. 0725.512.999. 847026
- **Vând apartament** 3 camere, ultracentral, et. 2, la casă, 160 mp, 2 intrări, 42.000 Euro, 0770.639.619. 858260
- **Vând apartament** 3 camere, central, decomandat, 90 mp, 2 balcoane, 38.000 Euro, 0744.849.390. 858261

INFORMARE

Aceasta informare este efectuată de: SC COMPANIA DE APA ARAD SA, ce intenţionează sa INCEAPA O INVESTITIE – **CL4 Extindere de retele de apa in Curtici si reabilitare si extindere retele de canalizare in Curtici, Macea si Sintana** - DIN CADRUL PROIECTULUI - **„Extinderea si modernizarea infrastructurii de apă si apă uzată în Judeţul Arad" finanţat prin POS Mediu (2007 -2013)**

Ca rezultat al acestei măsuri se vor produce următoarele:
Extindere retele de canalizare in Sintana

Persoanele care doresc sa obţină informaţii suplimentare sau care intenţionează sa transmită observaţii, sugestii şi recomandări se pot adresa solicitantului la adresa: str. Sabin Dragoi nr.2-4, tel: 0257/270843 după data de 06.06.2013
(847780)

Societatea Comercială de Reparaţii Locomotive Braşov SA cu sediul în Braşov, str. Fundătura Hărmanului nr. 2, Tel. / Fax 0268 334434, doreşte să obţină autorizaţie de mediu pentru punctul de lucru din Arad – Secţia de Reparaţii Locomotive Arad - remiza automotoare, str. Petru Rareş nr. 1, tel. 0257/218840, tel/fax 0257/270299 unde se desfăşoară activitatea de - repararea şi întreţinerea altor echipamente de transport - cod CAEN 3317, în scopul de prestări servicii, având ca principale faze ale procesului tehnologic următoarele: probarea, demontarea, repararea, montarea şi mentenanţa reperelor de pe materialul rulant de cale ferată.

Măsuri de protecţie a factorilor de mediu:
Apă: sistemul de canalizare a apei menajere este a Depoului CFR – remiza automotoare;
Aer: nu poluează;
Sol: spaţiile de desfăşurare a activităţii sunt platforme betonate, proprietar Depou CFR – remiza automotoare;
Gestiunea deşeurilor: contract de ridicare al Depoului CFR.
Observaţiile publicului formulate în scris/informaţiile privind potenţialul impact asupra mediului se depun/pot fi consultate la sediul Agenţiei pentru Protecţia Mediului Arad, Splaiul Mureşului FN, tel. 0257/280331, tel/fax. 0257/280996, în timp de zece zile lucrătoare după data publicării prezentului anunţ.
(858409)

S.C. **VRANCART** S.A. cu sediul principal în localitatea Adjud str. Ecaterina Teodoroiu nr. 17, tel. 0237/640800, fax 0237/641720 doreşte să obţină autorizaţie de mediu pentru punctul de lucru din localitatea Arad, str. Ursului nr. 21, tel. 0747.032.430, fax 0357/440911 unde se desfăşoară activităţile cod CAEN 3832 - Recuperarea materialelor reciclabile sortate, având ca principale faze ale procesului tehnologic următoarele: colectare, compactare, transport.

Măsurile de protecţie a factorilor de mediu:
Apă: reţea
Aer: —
Sol: pardoseli betonate
Gestiune deşeuri: valorificare
Substanţe periculoase: —
Observaţiile publicului formulate în scris/informaţiile privind potenţialul impact asupra mediului se depun/pot fi consultate la sediul Agenţiei pentru Protecţia Mediului Arad, Splaiul Mureş FN, telefon 0257/280331, 0257/280996 în timp de zece zile lucrătoare de la data publicării prezentului anunţ.
(858791)

Dragos Radu, titular al proiectului „Schimbare destinatie constructie existenta in sala de forta si functiuni conexe, realizarea unor lucrari de recompartimentare si termoizolare a constructiei, reface/completare imprejmuire, teren minifotbal, teren tenis de camp, terasa odihna si relaxare, parcari"", anunta publicul interesat asupra luarii deciziei etapei de incadrare de catre Agentia pentru Protectia Mediului Arad in cadrul procedurilor de evaluare a impactului asupra mediului, pentru proiectul mentionat mai sus, propus a fi amplasat in Municipiului Arad str Independentei nr 7-9 Jud Arad
Agentia pentru Protectia Mediului din Arad,Splaiul Muresului FN, de luni pana vineri, intre orele 9-16, precum si la umatoarea adresa de internet www.apmar.anpm.ro
Publicul interesat poate inainte comentarii/observatii la proiectul deciziei de incadrare in termen de 5 zile de la data publicarii prezentului anunt,pana la data de 10.06
(858396)

Publicitate 0257/280.904

• **Închiriez apartament** 2 camere, ultracentral, str. Mircea Stănescu, parter, mobilat modern, complet utilat, cheltuieli foarte mici. 200 de euro pe lună. Tel. 0723308286.

• **Închiriez garsonieră,** Confecţii, contorizată şi mobilată. Tel. 0733.973.289. 847776

• **Închiriez vilă** 5 camere (ne)mobilat, utilat, zonă bună, 0731.832.469. 857000

• **Dau în** chirie garsonieră central, str. Bujteni. Tel. 0723.472.338, 0766.288.273. 843619

• **Dau în** chirie 1- 2 camere, încălzire pe lemne. Tel. 0257/286265. 856749

• **Ofer spre** închiriere garsonieră, recent renovată, utilată, et. 2, str. Praporgescu, cu vedere spre Malul Mureşului. Informaţii la telefon 0745.255.070. 844880

SPAŢII COM-ARAD

• **Închiriez spaţiu** pentru birou, parter, ultracentral, 55 mp, 0747.508.601. 840046

• **Societate închiriază** spaţii pentru birouri, coafură, frizerie. Informaţii la 0722.422.625. 856723

SPAŢII COM-JUDEŢUL ARAD

• **Închiriez spaţiu** comercial ultracentral, Sântana, 60 mp cu parcare. Tel. ☎0740.172.327. 844873

TEREN-ARAD

• **Cumpăr urgent** teren arabil la Pecica, Şeitin, Nădlac, Turnu- Variaş, Iratoş, Horea, 0756.495.174. 859132

TEREN-JUDEŢUL ARAD

• **Cumpăr teren** arabil la Pecica, Şeitin, Nădlac. Telefon 0733.632.595. 858255

• **Cumpăr teren** arabil la Fântânele, Frumuşeni, Zimandul Nou, Sântana, Curtici, 0756.495.174. 858256

• **Cumpăr teren** arabil la Sântoma, Semlac, Şeitin, Pecica, 0722.606.448. 858257

OFERTE LOCURI DE MUNCĂ

• **Alimentara angajăm** vânzătoare cu experienţă raion mezeluri şi casiere, 0723.128.386.

• **Angajăm şoferi** tir 20 tone, posesor certificat ADR, atestat profesional marfă, card tahograf+ experienţă pentru transport internaţional. Telefon 0257/253528.

• **Angajăm şoferi** tir, contabilă primară, dispeceră auto, experienţă. Telefon: 0737.508.213.

• **Angajăm ajutor** bucătar. Condiţii avantajoase. Tel. 0742.681.586.

• **Angajăm barman** cu experienţă. Telefon 0748.404.683.

• **Angajăm brutar,** feliator(are), experienţă, Octavian Goga 19. Tel. 0740.091.727, 0744.918.256.

• **Angajăm bucătar** şi ospătar. Tel. 0733.177.990, 0257/467503.

• **Angajăm casier(ă)** schimb valutar. Tel. 0785.943.754.

• **Angajăm coafeză** (frizer) şi manichiuristă, salon Vlaicu. Tel. 0743.283.544, 0720.555.853.

• **Angajăm mecanic** auto şi şoferi de tir cu experienţă, 0724.567.440.

• **Angajez şofer** categoria B pentru Germania. Tel. 0752.675.994.

• **Angajez şofer** distribuitor pentru firmă distribuţie alimente, 0729.155.540.

• **Angajez şofer** experienţă distribuţie 1.200/lună, brutar 1.400/lună. Tel. 0742.716.746.

• **Angajez şofer** pentru trafic internaţional, categ. C+E. Tel. 0745.144.455.

• **Angajez femei** serioase pensiune. Informaţii la 0757.460.631.

• **Angajez muncitori** calificaţi şi necalificaţi în construcţii. Telefon ☎0733.056.747. 858412

• **Angajez patisieră** şi ajutor patiserie. Tel. 0745.615.829.

• **Angajez vânzătoare** non- stop alimentar. Program flexibil, salariu motivant. Tel. 0745.774.387.

• **Cules căpşuni** Germania, femei 30- 48 ani, fără comision, 0752.615.753, 0737.239.032.

• **Firmă de** construcţii angajez muncitori calificaţi şi necalificaţi. 0736.949.413. 858391

• **Magazin alimentar** angajează vânzători comerciali, casieră cu experienţă. Telefon 0722.635.237.

• **Restaurant central** angajăm ospătar. Informaţii 0722.655.324, 0753.928.971. 858410

• **S.C. angajează** personal curăţenie la 4 şi 8 ore, ☎0734.554.241.

• **S.C. din** cartierul Sânicolau angajează secretară. Informaţii: 0257/206211, CV 0257/286444.

• **SC angajează** dansatoare 130/ seară, ospătară 70/ seară. Telefon ☎0749.188.703. 858370

• **SC angajează** finisori în construcţii, cu experienţă. Telefon 0721.242.476.

• **SC angajează** tânără 18- 30 ani pentru pliante, 1.500 Ron/lună, 0749.188.703. 858370

• **Se caută** muncitori calificaţi în construcţii. Telefon 0754.322.195.

CERERI LOCURI DE MUNCĂ

• **Şofer cu** experienţă, categ. B, C, E, caut de lucru 3,5 tone. Tel. 0752.374.255. 847672

PRESTĂRI SERVICII

• **A A** Acord Garanţie 2 ani reparaţii maşini spălat, ☎0744.241.398, ☎0357/401569 ☎0770.215.523. 858262

• **Vrei să** devii mediator? Cursuri autorizate de mediator. Informaţii: 0744.326.529. 841817

CONSTRUCŢII

• **Aduc balast,** nisip, sorturi, etc., orice cantitate, autobasculante 40 to, 7,5, duc molozul, 0745.036.969, 0722.389.480. 824872

• **Aducem nisip,** balast, sorturi, pământ. Telefon 0744.335.017. 858638

• **Vând nisip,** balast, sort, mraniţă, pământ, ridic moloz, ☎0743.320.930. 859952

AUTO STRĂINE

• **Vând Chevrolet** Matiz- Spark, 09.2006, înmatriculat 10.2011, 46.000 Km, aer condiţionat, geamuri electrice, negociabil, ☎0745.600.776. 847762

• **Vând Ford** fabricat 1991, înmatriculat, pentru programul Rabla, 0743.093.958. 858403

• **Vând Ford** KA neînmatriculat, 1997, 450 Euro. Telefon 0749.652.822. 845236

• **Vând Opel** Corsa 1,2 benzină 2002, înmatriculat, 2.800 Euro. Tel. 0721.374.159. 858386

• **Vând Opel** Vectra B 1800, an 1996, înmatriculat, 1.500 Eur, 0756.649.829. 852808

ELECTRONIC PLUS

• **Cumpăr maşini** spălat automate, frigidere defecte, ofer 30 lei, 0745.395.282. 856868

• **Vând frigider,** congelator, maşină spălat automată, ladă, combină frig, ☎0257/ 210613. 858388

• **Vindem/Reparăm electrocasnice second, frigorifice, maşini spălat, uscătoare, aragaze, electrice, televizoare, anvelope, vitrine comerciale, termopane. Reducere pentru schimb, rate, Lipova. Tel. 0744.796.542.** 530673

MOBIDOM

• **Vând uşă** termopan dublă maro 2,18/2,16 colţar cărămiziu extensibil. Telefon ☎0728.053.867. 841723

PIERDERI

• **Pierdut aviz** însoţire material lemnos nr. 2407301- 2407350, aparţinând I.I. Cirţi Adriana. Îl declar nul. 858431

• **Pierdut certificat** constatator nr. 544204 din 10.12.2012, eliberat ORC Arad aparţinând SC Mibova West SRL. Îl declar nul. 858368

• **Pierdut Certificat** de deţinător pentru arme neletale seria CN nr. 009332, eliberat de I.P.J. Arad la 04.09.2006 pe numele de Mircu Ioan Petru. Îl declar nul. 858617

• **Pierdut legitimaţie** factor O.P.D.C. Arad, pe numele Talpă Oana Violeta. O declar nulă. 858389

PLANTE-FLORI

• **Vând grâu.** Tel. 0743.029.943. 843434

ANIMALE-PĂSĂRI DOMESTICE

• **Cumpăr vaci** pentru abator, grase şi slabe. Telefon 0745.505.122. 858398

• **Vând câţei** rasa Ciobănesc german, 6 săptămâni, deparazitaţi, vaccinaţi,cu pedigree şi cip, ☎ 0745.319.606, 0740.080.856 856784

• **Vând familii** de albine 10 rame şi roiuri, 0731.168.706, între orele 10- 18. 845322

• **Vând mânză** 2 ani, semigrea, 4.200 lei şi pereche hamuri 700 lei, ☎0757.218.532. 843427

• **Vând pui** de carne şi puicuţe ouătoare. Telefon 0741.391.909. 856864

• **Vând pui** de carne de 4 săptămâni. Telefon 0742.635.235. 859944

• **Vând pui** de carne, rasă mixtă diferite mărimi. Telefon 0748.322.489. 764016

• **Vând vacă** de lapte. Informaţii tel. 0720.594.762. 843430

MAŞINI,UTILAJE,INSTALAŢII

• **Vând 2** bucăţi ifron în stare bună de funcţionare, Arad, str. Independenţei nr. 7. Tel. 0752.909.787. 847601

ÎMPRUMUTURI FINANCIARE

• **Credite pentru** salariaţi venit 600 pensionari 500 (pensii boală). Tel. ☎0770.179.155.

• **Instituţie financiară** acordă credite avantajoase angajaţi pensionari până 75 ani, 0729.660.774.

DIVERSE

• **Cumpăr butoi** pentru vin, 200- 100 litri. Telefon 0770.134.755. 856747

• **Cumpăr deşeuri** de cablu cupru. Tel. 0758.906.113. 845520

• **Cumpăr fier,** baterii, cupru, pene între 40- 50 Roni vechi- noi, 0755.513.202. 803602

• **Cumpăr nichel,** argint, cositor, cupru, alamă, inox, plumb, baterii, radiatoare, fier, pene, 0748.912.117. 854785

• **Vând frigider** Artic nou, aragaz, colţar, dulap, bicicletă electrică, 0748.461.333. 858406

Program mica publicitate:
B-dul Revoluţiei, nr. 81
luni-vineri: 8.00-18.00,
duminică: 9.00-13.00.

Publicitate mica: 0257/210.775
MARE: 0257/280.904

DECESE

Cu adâncă durere anunţăm decesul celei care a fost iubita noastră mamă, soacră şi bunică

MARIA PALCU,
decedată la vârsta de 85 ani.

Dumnezeu să o odihnească în pace! Înmormântarea va avea loc astăzi, 4 iunie 2013, ora 14:00, de la domiciliul din Bocsig 278.

Familia îndurerată

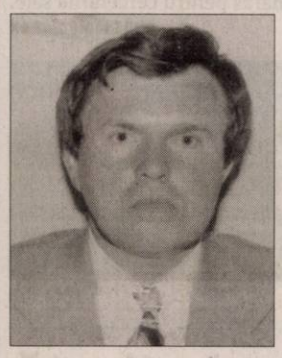

O inimă bună a încetat să mai bată, un suflet bun s-a ridicat la cer, lăsând un dor imens în inimile noastre,
la o vârstă fragedă de 52 ani. Recunoştinţă veşnică celui care a fost soţ, tată, socru,
SECHEREŞ IOAN.
Înmormântarea va avea loc miercuri, 5 iunie 2013, ora 14:00, la Capela Cimitirului din Sânicolaul Mic. Nu te vom uita niciodată!

Soţia Florica şi fiul Cristian cu nora Cristina

O inimă a încetat să bată, un suflet nobil s-a ridicat la cer şi pleacă departe de noi, dar mai aproape de Dumnezeu. Un omagiu, o lacrimă şi o floare pentru fiinţa dragă care a fost,

POPOVICI CATINCA.

Înmormântarea va avea loc miercuri, 5 iunie 2013, la Cimitirul din Grădişte. Dumnezeu s-o odihnească în pace!

Soţul Pavel şi nepotul Dumitru cu familia.

Cu durere în suflet ne despărţim de cea mai iubită soţie, mamă, bunică, străbunică,

MARIA MUNTEAN.

Slujba de înmormântare are loc astăzi, 4 iunie 2013, ora 16:00 la Casa Funerară Kuki din Grădişte. Dumnezeu s-o odihnească!

Familiile îndoliate, Muntean şi Popescu

Cu durere în suflet anunţăm decesul celui ce a fost soţ, tată, socru şi bunic

POPA CORNEL
65 ani, tehnician veterinar.

Înmormântarea va avea loc miercuri, 5 iunie 2013 în localitatea Ineu. Dumnezeu să-l odihnească în linişte şi pace!

Soţia Rodica, fiul Doru, fiica Cornelia, ginerele Gicu, nepoatele Oana şi Florina

O inimă bună a încetat să mai bată, un suflet bun s-a ridicat la cer lăsând în urmă o nemărginită durere şi un dor imens. Recunoştinţă veşnică celui care a fost soţ, tată şi bunic

JULCUŢ IOAN.

Înmormântarea va avea loc miercuri, 5 iunie 2013, ora 16:00, la Cimitirul Eternitatea (UTA).

Soţia Rodica, copiii Emanuel şi Emanuela

Anunţurile deces se publică GRATUIT!

CONDOLEANŢE

Suntem alături de colegul nostru Bălaş Ciprian la decesul bunicii. Dumnezeu s-o odihnească în pace!

Colectivul Camerei de Conturi Arad

Colectivul Primăriei comunei Şepreuş şi Consiliul Local, transmit sincere condoleanţe familiei Leiţic din Şepreuş, în aceste momente grele ale despărţirii de fiul lor drag si colegul nostru

LEIŢIC PETRICĂ.

Primar, prof. Incicău Simion, Viceprimar, Pintean Ioan

La ceas de grea încercare, suntem alături de familia colegului nostru Leiţic, acum la despărţirea de fiul lor iubit,

LEIŢIC PETRICĂ.

Sincere condoleanţe!

SC Salubris Rural Şepreuş

Suntem alături de colega noastră Anghel Roxana la trista despărţire de bunica ei. Sincere condoleanţe!

Din partea colectivului Şcolii Şagu

Sincere condoleanţe familiei Palcu Pavel la trecerea în nefiinţă a dragei sale mame.

Avocat Kocsis-Josan Ioan

Un gând de mângâiere, compasiune şi sincere condoleanţe familiei Palcu Pavel în durerea pricinuită de moartea mamei dragi,

PALCU MARIA.

Familia Moroşteş din Şimand

Sincere condoleanţe familiei Palcu Pavel, acum la pierderea mamei dragi,

PALCU MARIA.

Dumnezeu să o odihnească!

Stoicu Narcisa Mihaela

Cu adâncă durere în suflet ne despărţim de cel ce a fost finul nostru drag,

POPA CORNEL.

Dumnezeu să-l odihnească în pace!

Familiile: Mureşan Ioan, Lasca Virgil, Oneş Florin

COMEMORĂRI

Au trecut aproape 6 ani, respectiv 4 ani de la despărţirea de dragii noştri părinţi, bunici şi străbunici

COSTAN MIRCEA şi COSTAN FLORICA
din Galşa,

lăsând în urmă un dor nestins şi multă durere în suflet. Dumnezeu să-i odihnească!

Fam. Halja şi Creţu

Preluarea anunţurilor de mică publicitate pentru următoarea zi se face până la ora 15.00, cu excepţia anunţurilor de deces, care se primesc până la ora 18.00.

Întâmpinaţi în Leicester Square FOTO: EPA

Angelina Jolie, la Londra

LONDRA. Actrița americană Angelina Jolie și-a făcut prima apariție în public după operația de dublă mastectomie la care a fost supusă luna trecută, ea venind duminică la Londra să asiste la premiera ultimei pelicule a partenerului ei Brad Pitt, „World War Z", relatează agenția Reuters.

„Sunt foarte, foarte recunoscătoare pentru tot sprijinul... și m-am bucurat foarte mult să văd cât de mult a început să se discute de atunci despre sănătatea femeilor și acest lucru înseamnă foarte mult pentru mine", a spus actrița la sosirea la cinematograful din Leicester Square.

În anul 2007, Marcheline Bertrand, mama Angelinei, a murit de cancer la sân la vârsta de 56 de ani. Avertizată că are 87% șanse să dezvolte și ea aceeași boală, actrița a decis să apeleze în scop preventiv la operația de dublă mastectomie, lucru pe care l-a anunțat într-un lung mesaj publicat în New York Times pentru a sensibiliza femeile. Săptămâna trecută, și mătușa ei a decedat din cauza unui cancer mamar.

SURSA: AGERPRES

„Vânători" uciși de tornadă

CHICAGO. Trei „vânători de furtuni" au fost uciși în timp ce urmăreau una dintre cele mai puternice tornade care au devastat statul Oklahoma săptămâna trecută, potrivit unui comunicat publicat duminică de organizația „Tactical Weather Instrumented Sampling in Tornadoes Experiment", pentru care lucra Tim Samaras, relatează AFP. Tim Samaras, fiul său Paul și Carl Young au murit vineri într-o tornadă la Reno, la vest de Oklahoma City. Tim Samaras (55 ani) era cunoscut pentru că a dezvoltat instrumente științifice ce au permis observarea, pentru prima dată, a tornadelor din interior și pentru că a creat procedee novatoare menite să ofere cunoștințe suplimentare despre furtuni și ameliorarea previziunilor furtunilor. National Geographic Society, cu sediul la Washington, i-a oferit 18 finanțări lui Tim Samaras pentru cercetările sale.

SURSA: MEDIAFAX

Tim Samaras, Paul și Carl Young FOTO: FAN

Turul Franței pe trotinetă

PARIS. Șase oameni vor parcurge traseul Turului Franței înainte de Contador, Cavendish, Frome & Co., pentru a beneficia de drumuri libere. Cu ocazia centenarului celebrei manifestări sportive, ei vor să facă turul cu trotineta, relatează lepoint.fr. Inițiatorul proiectului este Vaclav Liska, fost atlet, actual actor de teatru și, mai ales, pasionat de trotineta sportivă („footbike"), nou sport în plină ascensiune. Cu o roată mare în față și una mică în spate, dotat cu frâne, vehiculul este mai stabil, mai confortabil și capabil să parcurgă mai mulți kilometri decât o trotinetă clasică.

Marea aventură va începe pe 28 iunie la Porto Vecchio (sudul Franței). Cei șase se vor angaja în fiecare etapă a Turului cu 24 de ore înaintea cicliștilor. Turul Franței 2013 va cuprinde 21 de etape, cu lungimi între 25 și 242 km.

SURSA: AGERPRES

Pe trotinete sportive FOTO: FAN

Ioana
Este născută în zodia leului și e pasionată de literatură și jurnalism.

www.aradon.ro
Mai multe poze cu Ioana

Incendiu la un abator de păsări

BEIJING. Un incendiu la un abator de păsări, în nord-estul Chinei, a cauzat moartea a cel puțin 100 de persoane, luni, a anunțat presa oficială. Incendiul, care s-a produs într-o întreprindere de la Dehui a fost cauzat de un scrutcircuit electric, a anunțat postul public de televiziune CCTV. Pompierii continuau să lupte împotriva flăcărilor după cinci ore de la izbucnirea incendiului, potrivit agenției China Nouă. Normele de securitate sunt uneori nerespectate în China, antrenând accidente industriale grave. SURSA: MEDIAFAX

Cu bustul gol, precum bărbații

NEW YORK. Femeile pot încerca din această vară o nouă experiență pe străzile New Yorkului: autoritățile municipale au amintit polițiștilor că și femeile au dreptul să își scoată tricourile când vremea este toridă, la fel ca bărbații, scrie New York Times. „Chiar dacă apariția cu sânii goi atrage multă atenție, agenții de poliție trebuie să împrăștie lumea și să o îndemne să își vadă de treabă", scrie în nota primită de polițiști. Legea din 1992 permite oricui să își scoată cămașa, tricoul sau bluza în caz de caniculă. SURSA: AGERPRES

În parc
Bobocii de gâscă se odihnesc într-un parc din Duesseldorf, Germania. FOTO: EPA

Câini care combat stresul

LOS ANGELES. Aeroportul din Los Angeles recurge la câini pentru a-i calma pe cei nervoși sau îngrijorați. De câteva săptămâni, personalul aerogării s-a îmbogățit cu circa 30 de câini, de diverse mărimi și rase, care străbat în permanență sălile aglomerate, relatează Daily Bulletin.

Nu sunt acolo pentru a depista teroriști sau a mirosi valize suspecte. Misiunea lor este trecută pe vestele roșii pe care le poartă: „Pet me!" (Mângâie-mă!). Prin această inițiativă, aeroportul internațional din Los Angeles vrea să scadă stresul celor 170.000 de persoane care se prezintă zilnic la terminalele sale. Voluntarii invită oamenii, mici și mari, să facă cunoștință cu animalul, să îl mângâie și să se joace o clipă cu el. Pasagerii sunt fermecați de idee. „Pentru mine, care duc o viață nebună, să mângâi un câine înseamnă să mă relaxez și este atât de bine!", spune o pasageră în Daily Bulletin. Animalele au fost bine antrenate să aibă răbdare, mai ales cu copiii. SURSA: AGERPRES

Invitaţi să mângâie câinii FOTO: FAN

Sub alertă de inundaţii

Sunt șase morți, dispăruți și sute de persoane evacuate în Europa, din cauza intemperiilor.

PRAGA. Cel puțin șase persoane au murit și alte câteva au fost date dispărute, luni, în urma inundațiilor provocate de ploile torențiale din Europa Centrală, unde mii de locuințe au fost evacuate, în special în Germania, Cehia și Austria, relatează AFP.

Pompierii în alertă în Hemnitz, Germania FOTO: EPA

Stare de urgență

Austria, Germania și Cehia au trimis unități de armată pentru a contribui la operațiuni de salvare, în urma unor precipitații-record în anumite regiuni. Dunărea a ieșit din matcă în Bavaria, iar zeci de orașe au fost plasate sub alertă de inundații într-o zonă vastă în Europa Centrală.

Sute de drumuri și căi ferate au fost blocate în Germania, Austria și Cehia, iar starea de urgență a fost decretată duminică seara în aproape toate regiunile din Boemia, partea de vest a Cehiei, dar și în Germania. Suma de 12 milioane de euro a fost deblocată de Guvernul ceh pentru a face față intemperiilor. Bilanțul în Cehia, duminică seara, era de cinci morți și patru persoane date dispărute. În Boemia, unde starea de alertă era în vigoare în aproximativ 50 de localități, aproximativ 1.800 de persoane au fost evacuate din satul Stechovice. Cel puțin 23 de căi ferate și aproximativ 100 de drumuri au fost blocate duminică. La Praga, Spitalul Na Frantisku a fost evacuat.

În Austria, o persoană a murit, iar două au fost date dispărute în urma unor alunecări de teren, iar alte peste 300 de persoane au fost evacuate, potrivit autorităților. Starea de alertă a fost decretată în cea mai mare parte a provinciilor occidentale din Vorarlberg, Tirol și Salzburg, dar și din provincia Austria Superioară, în nord.

În Germania, ploi torențiale au fost înregistrate la Bade-Würtemberg (sud-vest), Bavaria (sud), Saxonia și Turingia (est), provocând revărsarea a numeroase cursuri de apă. Două persoane au fost date dispărute la Reutlingen (sud-vest). În Saxonia, starea de urgență a fost declarată de către autoritățile locale în regiunea Chemnitz și Leipzig (est). În Bavaria, Dunărea a inundat parțial orașul Passau.

În Elveția, unde autoritățile erau în alertă de sâmbătă, din cauza creșterii nivelului apelor, în special în zona Rinului, situația era stabilizată duminică, însă există riscul unor alunecări de teren în zilele următoare, potrivit autorităților federale.

În Ungaria, primarul Budapestei a declanșat o alertă de inundații luni dimineața, o viitură pe Dunăre fiind așteptată vineri sau sâmbătă

SURSA: MEDIAFAX

Ach, Austria FOTO: EPA

Schladming, Austria FOTO: EPA

FONDAT 1989, APARE LA ARAD, TEL. 0257/281.802, E-MAIL: REDACTIA.JURNALARADEAN@INFORMMEDIA.RO; PUBLICITATE.JURNALARADEAN@INFORMMEDIA.RO

Copil rămâne în cursă la BRD Arad Challenger
PAGINA 9

JURNAL ARĂDEAN

Cum arată maşina din ciment a anului 2030
PAGINA 11

MIERCURI
5 IUNIE 2013
ANUL XXV, NR. 6834
16 PAGINI - 1,5 LEI

20° Temperaturile se vor situa între 11 şi 20 grade. Vântul va sufla cu 8-13 km/h.

DIMINEAŢA | AMIAZA | SEARA

Fuşereala bălteşte în Gai

Lucrări de canalizare care nu pot fi recepţionate din cauza deficienţelor provoacă inundaţii în cartierul arădean.

ARAD. Plouă peste cartiere. E bine, e rău... Totul depinde de cartier, de strada pe care locuieşti pentru că ploaia ar putea avea miros pestilenţial atunci când ceea ce vine de sus se amestecă cu apa din canalul menajer şi tâşneşte la suprafaţă. Şi ajunge în curţile oamenilor, în pivniţe, în fântâni, sau inundă şoseaua, trotuarul şi recoltele de prin grădini. E povestea celor care locuiesc în cartierul Gai, în zona Hatmanul Arbore, Magnoliei şi alte străzi, o poveste care se repetă obsesiv la fiecare ploaie ce ţine mai mult de trei zile. O poveste care a început din momentul în care au fost finalizate lucrările de canalizare - asfaltare realizate cu fonduri de la Banca Mondială. Confortul a ajuns la uşa casei şi le-a adus mizeria în casă. Pe vreme bună, cartierul e frumos, pare civilizat, cu case îngrijite şi oameni gospodari. Pe vreme rea, aceleaşi case încep să miroase urât, gospodarii ies în stradă cu găleţi şi bidoane pentru a goli apele din curţi. Sună la 112 să vină pompierii, sună la Compania de Apă Canal să vină pentru a-i ajuta să scape de mizeria ieşită la suprafaţă. Canalizarea menajeră nu funcţionează. Pentru că cei care au proiectat lucrarea şi cei care au executat-o nu şi-au făcut treaba cum trebuie. Au fuşerit o megalucrare susţinută financiar din creditele luate de primărie şi plătită, chiar dacă parţial, de arădeni. /P.8

Finanţele arădene FOTO: JA

Aradul riscă să piardă Fiscul

ARAD. Finanţele se restructurează şi urmează să funcţioneze pe un sistem regionalizat. În aceste condiţii, o serie de servicii din cadrul Fiscului arădean ar urma să fie mutate la Timişoara. /P.5

A treia prelevare în 12 zile

ARAD. Ficatul şi rinichii unui bărbat de 54 de ani au fost prelevaţi pentru transplant, în urma unei operaţii ce a avut loc în cursul nopţii de luni spre marţi, la Spitalul Clinic Judeţean de Urgenţă Arad. /P.5

Gheorghe Falcă FOTO: FAN

Sentinţă finală pe 17 iunie

ARAD. Înalta Curte de Casaţie şi Justiţie va citi sentinţa finală, în procesul în care primarul Aradului, Gheorghe Falcă, fusese judecat pentru fapte de corupţie, pe 17 iunie. /P.8

La tipar

Numărul revistelor după domeniul de apariţie, la nivel mondial.

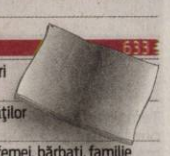

Grafica: Jurnal arădean, sursa: INS

9 771220 748034 13112

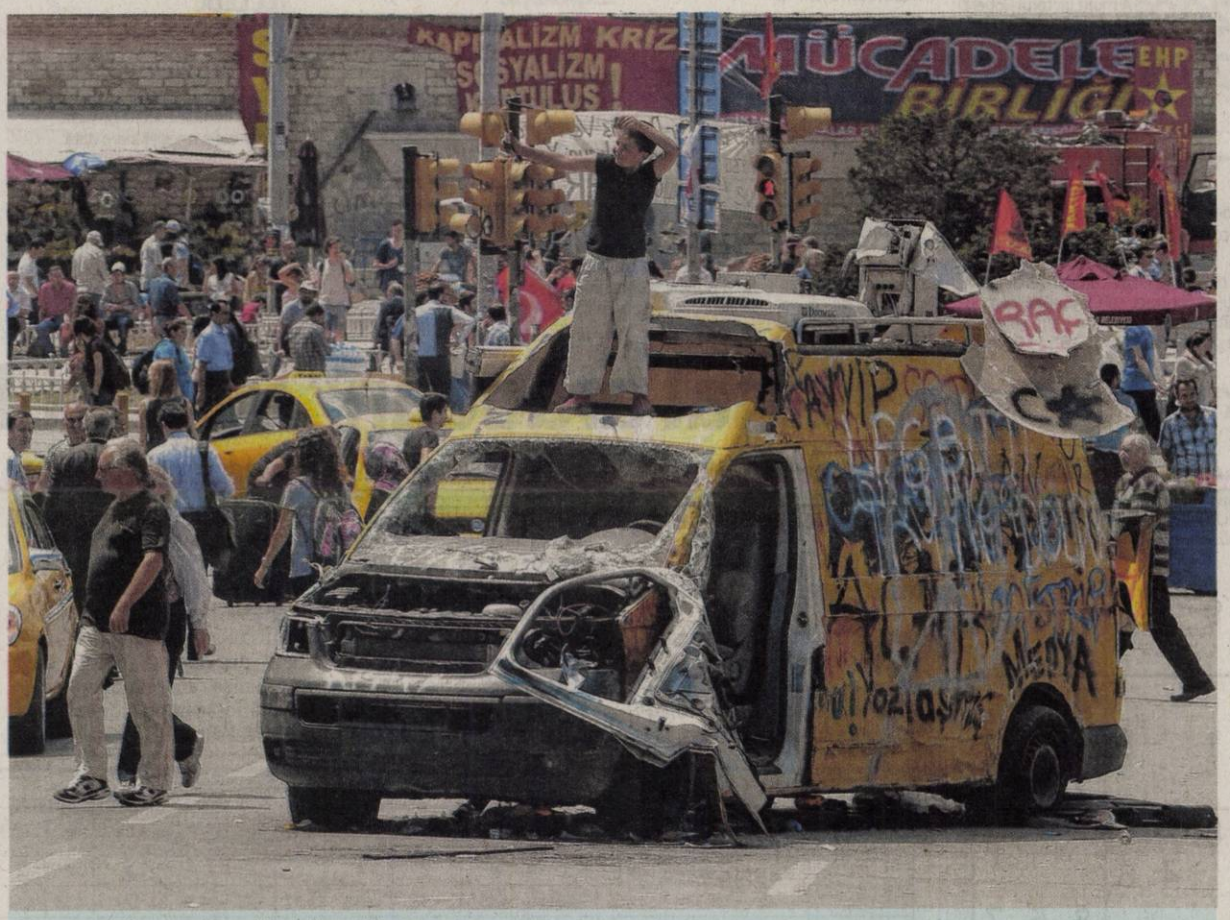

Turcia, în stare de alertă

Protestele şi violenţele continuă la Ankara, acolo unde în urmă cu două zile un tânăr a murit după ce a fost împuşcat în timpul manifestaţiilor. Poliţia a folosit gaze lacrimogene pentru a-i dispersa pe protestatari, dar aceştia continuă să lupte de mai bine de cinci zile pentru ca un parc să nu se transforme în moschee. FOTO: EPA

Zile incerte pentru arădenii de la CFR Marfă

Sindicatele CFR Marfă din Arad nu văd cu ochi buni privatizarea companiei şi se aşteaptă la ce este mai rău.

ARAD. Din oraşul nostru, privatizarea CFR Marfă se vede altfel decât de la Bucureşti. Dacă în capitală această privatizare este pe buzele tuturor, în special ale guvernanţilor, şi este văzută ca marea salvare a companiei feroviare, oamenii de pe linii au o părere diametral opusă.

„Vindem una dintre ultimele companii de stat care, în condiţii normale, ar putea genera profit. Şi asta doar pentru că suntem obedienţi Comisiei Europene şi Fondului Monetar Internaţional. Noi nu mai avem Minister al Transporturilor din anul 2009, de la încheierea acordului cu FMI. Avem doar marionete puse să facă ce vor alţii", crede Florin Matei, lider sindical al CFR Marfă Arad, ramura Mişcare-Comercial. Acesta este convins că privatizarea va aduce cu ea noi restructurări şi va îngropa activitatea societăţii. /P.8

Căutat cu sonarul

Scafandrii Serviciului de Intervenţii şi Acţiuni Speciale (SIAS) din cadrul IGPR l-au căutat ieri pe Abel Apostol în râul Mureş, în zona comunei Vladimirescu. De asemenea, în căutarea lui Abel a fost folosit un sonar. Fără vreun rezultat semnificativ. Căutările vor fi reluate astăzi. /P.8

FOTO: VASILE OBŞITOŞ

Adrian Marţian FOTO: FAN

Pune condiţii să continue la UTA

ARAD. Adrian Marţian, cel care s-a implicat financiar la UTA în acest sezon, pune condiţii pentru a mai investi la Arad. Cea mai importantă vizează ruptura totală de preşedintele Giovanni Catanzariti. În caz contrar, omul de afaceri clujean pare tentat de a da curs ofertelor venite dinspre FC Argeş sau FC Bihor. /P.9

Fântâna, refuzată de Tribunal

ARAD. Tribunalul Arad a admis cererea Prefecturii Arad de anulare a hotărârii CLM privind aprobarea studiului de fezabilitate al fântânii de pe Mureş. /P.3

„Povestea Tisza", puncte de vedere

ARAD. Deşi şi-au exprimat clar opiniile în cadrul articolului „Povestea care îl macină pe nea Feri Tisza", publicat de Jurnal arădean la 22 mai 2013, ambele persoane implicate în subiect - Szilagyi Carol şi Tisza Francisc - revin cu noi puncte de vedere. /P.5

Înscrişi la cros FOTO: JA

Peste 1.100 de înscrişi la cros

ARAD. Crosul şi semimaratonul Aradului au devenit deja o tradiţie. Drept dovadă stă numărul de concurenţi înscrişi deja, respectiv peste 1.100 de persoane din zece ţări. Iar lista rămâne deschisă până în data de 11 iunie. /P.3

e-mail:
info@universulverde.ro
www.universulverde.ro
Arad, Str. Pădurii nr. 24, (Piaţa Obor), Tel: 0257 210 070
Fax: 0357 408 345

S.C. UNIVERSUL VERDE S.R.L.

Universul Verde

Vă aşteaptă cu:
-proiecte pentru grădinile d-voastră
- montaj de gazon rulou
-gamă variată de trandafiri pomişori la ghiveci
-arbori, arbuşti şi flori
-seminţe de gazon, scoarţă şi pământ la sac
-forări de puţuri şi sisteme de irigaţie

(713042)

Remember: 5 iunie

1898 S-a născut poetul și dramaturgul Federico Garcia Lorca (d. 1936)

1904 S-a născut Ștefan Roll, poet (d. 1974)

1920 S-a născut Cornelius Ryan, scriitor american de origine irlandeză (d. 1974)

1928 S-a născut regizorul de film Tony Richardson (d. 1991)

1931 S-a născut Jacques Demy, regizor și scenarist (d. 1990)

1935 Corneliu Zelea Codreanu înființează Partidul „Totul pentru Țară", expresia politică a Mișcării Legionare

1947 A fost lansat Planul Marshall, de ajutor pentru țările Europei Occidentale

1963 S-a născut Adrian Titieni, actor român

1968 Robert F. Kennedy, candidat la președinția SUA, este împușcat la „Ambassador Hotel" în Los Angeles, California de către Sirhan Sirhan

1974 S-a născut actorul Chad Allen

Chad Allen FOTO: FAN

1979 S-a născut Pete Wentz, muzician (Fall Out Boy)

1981 S-a născut Octavian Strunilă, actor și regizor român

1981 S-a născut Sebastian Lefebvre, muzician (Simple Plan)

1986 S-a născut actrița Amanda Crew

1988 Moare Gheorghe Eminescu, fiu al lui Matei Eminescu, fratele lui Mihai Eminescu

2001 A murit pictorul Robert Benney (n. 1904)

2004 A murit Ronald Reagan (n. 1911).

Sănătate

- **CABINET GINECOLOGIC:** Cabinet ginecologic Arad, B-dul Decebal 11 (lângă Hotel Aradul), chiuretaj medicamentos, eco 4 D, test PAP.TEL: 0770823850, 0723643581
- **Policlinica Dr.Turcin**, pune la dispoziția dvs. serviciul de cardiologie dotat cu aparatură de ultimă generație, consultații în contract cu CSAS, EKG computerizat, ecografie cardiacă la cele mai avantajoase prețuri, ecografie generală, pneumologie, dermatologie, oftalmologie și ORL. **Tel: 0257/285510, www.policlinica-turcin.ro.**
- **Farmacia GLYKON** - UTA, Bl U 6 (vis-a-vis de biserica în construcție). Deschis zilnic: luni-vineri 07.00 - 21.00, sâmbătă și duminică 08.00-18.00. Telefon: 0257/241197.

Sudoku

REGULI: În fiecare bloc sunt câteva cifre între 1 și 9, stabilite dinainte. Acestea trebuie completate cu cifrele lipsă, în așa fel încât fiecare număr să figureze o singură dată. De asemenea, cifrele de la 1 la 9 trebuie să figureze o singură dată atât pe rândurile orizontale cât și pe coloanele verticale ale celor nouă blocuri luate împreună.

ÎNCEPĂTORI

9	4	3					8	5
			9	3			1	
					7			
	5	7				3		
			1		8			
		1				2	6	
			8					
	2			4	6			
6	3					8	5	7

AVANSAȚI

	5			6			8	
	8	1	9		5	7	4	
9		7				3		2
			5	1	6			
	9			3			6	
			4	9	2			
7		6				5		8
	1	2	6		3	4	9	
	4			7			2	

Soluțiile jocurilor din numărul precedent:

ÎNCEPĂTORI

1	2	3	8	7	5	4	9	6
6	5	4	2	3	9	1	7	8
9	8	7	1	4	6	5	2	3
7	3	5	4	9	1	8	6	2
4	1	2	6	8	7	3	5	9
8	9	6	3	5	2	7	1	4
3	7	1	9	2	4	6	8	5
2	6	8	5	1	3	9	4	7
5	4	9	7	6	8	2	3	1

AVANSAȚI

3	8	5	4	6	1	2	7	9
2	4	9	7	3	8	6	1	5
6	1	7	5	2	9	4	3	8
4	5	8	6	7	2	1	9	3
7	6	1	3	9	4	5	8	2
9	3	2	1	8	5	7	6	4
1	2	3	8	5	7	9	4	6
8	9	4	2	1	6	3	5	7
5	7	6	9	4	3	8	2	1

UNDE MERGEM în Arad

Cinema

CINEMATOGRAFUL „DACIA"

- **Copiii noștri (Belgia, Luxemburg, Franța, Elveția)**, orele 16:00; 18:00; 20:00.

CINEMA CITY ATRIUM

- **Capcana minții**, orele 14:00, 20:20
- **Cartea morților**, orele 16:00, 22:30
- **Croods - 3D dublat**, orele 13:30, 15:30
- **Furios și iute 6**, orele 14:30, 15:40, 16:40, 17:20, 18:20, 19:20, 21:00, 22:00
- **Jack și uriașii -3D**, ora 13:20
- **Legea străzii**, orele 20:00, 22:10
- **Marea mahmureală 3**, orele 13:40, 14:40, 15:50, 16:50, 18:00, 19:00, 20:10, 21:30, 22:20
- **Marele Gatsby - 3D**, orele 16:00, 18:45, 21:50
- **Nuntă cu peripeții**, orele 15:30, 17:30, 19:40, 21:40
- **Omul de oțel 3 – 3D**, orele 13:50, 19:10
- **Star Trek în întuneric – 3D**, orele 13:30, 16:30, 21:20
- **Trage tare și te scoți**, orele 17:50, 21:10

Teatru

TEATRUL „IOAN SLAVICI"

- **„Viața ca un joc ușor"**, după o idee din „Leichtes Spiel", de Botho Strauß, regia - Alexandra Gandi Ossau, decorul – Onisim Colta, costumele – Meda Pădurean (joi, 6 iunie, ora 19, sala Studio)
- **„Cei mari, cei mici"**, de Ioan Peter Pit, regia - Ioan Peter Pit, spații interioare - Anamaria Șerban, costumele - Indre Colta (sâmbătă, 8 iunie, ora 19, sala Studio)
- **„Năpasta"**, de I. L. Caragiale, regia - Valentin Voicilă, scenografia - Onisim Colta (duminică, 9 iunie, ora 19, sala Studio).

Vernisaj

- **„Farmecul Baladei"**, expoziție personală Lucian Cociuba (vineri, 7 iunie, ora 18, la Galeria de artă „Delta").

Expoziție

- **Galeriile de Artă „Delta"**: „Însemne", expoziția artistei Cociuban - Klemenco Sofia (9-17).
- **Galeria de Artă „Alfa"** (B-dul Revoluției, nr. 90): „Târg de artă" (9-17).

Piețe și târguri

Azi este zi de piață la Pâncota, Beliu, Buteni, Șiclău, Macea, Vânători, Pecica, Șiria și zi de târg la Beliu și Buteni. **Mâine, joi, este zi de târg săptămânal la** Curtici, Sebiș, Cermei, Săvârșin, Secusigiu, Zerind.

Horoscop

BERBECUL (III.21.-IV.20.)
S-ar putea ca cei din jur să nu vă aprecieze ideile la adevarata lor valoare, dar asta nu vă descurajează. Vă sfătuim să nu semnați acte oficiale și să amânați planurile referitoare la pornirea unei afaceri.

TAURUL (IV.21.-V.20.)
Evenimente neprevăzute vă determină să vă schimbați programul. S-ar putea să fiți nevoit să plecați într-o delegație, spre nemulțumirea partenerului de viață. Vă recomandăm să dați dovadă de calm.

GEMENII (V.21.-VI.21.)
S-ar putea să nu intrați nici azi în posesia unor bani pe care trebuia să îi primiți zilele trecute. Amânarea unei călătorii planificate mai demult vă poate afecta relațiile sentimentale.

RACUL (VI.22.-VII.22.)
Sunteți cu capul în nori și s-ar putea să pierdeți din vedere probleme importante. Vă recomandăm să nu începeți proiecte noi, pentru că aveți tendința să acționați superficial și riscați să compromiteți totul.

LEUL (VII.23.-VIII.23.)
S-ar putea să fiți indispus din cauza unui eșec în afaceri sau a unei discuții în contradictoriu cu un prieten. Relațiile cu persoana iubită pot deveni încordate dacă refuzați să mergeți într-o vizită.

FECIOARA (VIII.24.-IX.23.)
Vă recomandăm să vă amânați vizitele planificate pentru azi. S-ar putea să nu decurgă întocmai cum ați dori. Împreună cu partenerul de viață, puteți să faceți planuri în legătură cu locuința.

BALANȚA (IX.24.-X.23.)
Posibil să aveți o neînțelegere cu persoana iubită și să plecați într-o excursie cu prietenii. Nu exagerați pozând în victimă! Vă sfătuim să nu hotărâți nimic astăzi în privința relațiilor sentimentale.

SCORPIONUL (X.24.-XI.22.)
Dimineața sunteți dezamăgit de un partener de afaceri în care ați avut mare încredere. Nu puneți la suflet! Sunteți energic și aveți mari șanse de reușită în tot ce faceți împreună cu persoana iubită.

SĂGETĂTORUL (XI.23.-XII.21.)
S-ar putea ca o dispută cu o femeie mai în vârstă din familie să vă dea de gândit. N-ar strica să vă întrebați dacă aveți o atitudine corectă față de cei din jur. Vă sfătuim să fiți mai prudent.

CAPRICORNUL (XII.22.-I.20.)
S-ar putea ca o întâlnire de afaceri să nu decurgă conform așteptărilor și să rămâneți cu un gust amar. Nu vă descurajați! Pur și simplu, azi nu este o zi bună pentru afaceri.

VĂRSĂTORUL (I.21.-II.20.)
Chiar dacă aveți multe probleme de rezolvat, vă sfătuim să vă relaxați. Dimineața aveți de gând să cheltuiți o sumă importantă. Fiți prudent, nu este un moment favorabil investițiilor!

PEȘTII (II.21.-III.20.)
Nu este momentul să începeți noi activități. S-ar putea să nu găsiți cele mai bune soluții și să aveți parte de o dezamăgire. Dimineața sunteți cam visător și aveți tendința să neglijați problemele.

„Jurnal arădean" vă ascultă

De luni până joi, între orele 11-13, la telefonul 0257-280943, redactorul nostru vă stă la dispoziție.

ARAD. V. Suciu din Arad susține că există o lege care obligă posesorii de cabluri așezate pe stâlpi să le repoziționeze în subteran. În acest context, cititorul nostru punctează: „Am făcut un pariu cu un vecin că după asfaltarea bulevardului V. Milea, la care se lucrează acum, vor veni cei de la RDS să respecte legea! Totuși, vreau să știu: de ce nu putem să ne bucurăm de un lucru bine făcut? Și cine e de vină că trebuie spartă stradă din nou? Ei zic că se repară, dar niciodată nu va fi ca nouă! Ne batem joc de bani și de aspectul orașului!" - opinează arădeanul.

P.F. din Arad le sugerează autorităților locale să strângă crengile uscate „uitate" în zonele verzi din municipiu și să planteze pomi sau arbuști în locul celor care au fost „eliminați" din diverse motive. De asemenea, arădeanul solicită Primăriei să impulsioneze, într-un fel sau altul, proprietarii unor imobile degradate să renoveze clădirile. În final, P.F. Adresează o întrebare Primăriei: când se va da drumul pe linia a doua de tramvai, pe podul spre Micălaca. Potrivit estimărilor Primăriei, linia de tramvai în discuție va deveni funcțională undeva în cursul lunii iulie. Totul e ca executantul lucrării să respecte această estimare... **JA-D.D.**

Curs valutar

DENUMIREA VALUTEI	BNR	BCR		BRD		Intesa Sanpaolo Bank		Banca Românească		MKB Nextbank		Alpha Bank		Banca Comercială Feroviară		Casa de schimb LUXOR	
		C	V	C	V	C	V	C	V	C	V	C	V	C	V	C	V
Euro	4,40	4,33	4,46	4,33	4,48	4,35	4,43	4,37	4,43	4,36	4,44	4,38	4,42	4,35	4,45	4,39	4,43
Dolar SUA	3,36	3,31	3,47	3,30	3,44	3,32	3,40	3,33	3,39	3,31	3,42	3,33	3,39	3,30	3,43	3,36	3,41
Forint	0,0150	0,0143	0,0155	0,0140	0,0156	0,0145	0,0155	-	-	0,0144	0,0157	-	-	-	-	0,0149	0,0152
Gram aur	152																

Vremea

Miercuri, 5 iunie

www.aradon.ro

11° LA ORA 6 — temperaturile se vor situa între 10 și 11 grade. Vântul va sufla cu 13 km/h dinspre SSV.

20° LA ORA 18 — temperaturile se vor situa între 19 și 20 grade. Vântul va sufla cu 8 km/h dinspre VSV.

Ziua precedentă

Arad	11 - 16	Umiditate:	100%
Lipova	11 - 16	Presiune:	982,05 mb
Chișineu-Criș	11 - 16	Precipitații:	10%
Săvârșin	10 - 15	Vânt:	9,66 km/h
Sebiș	10 - 15	Direcție vânt:	SSV

Soarele

Răsare: 05:45
Apune: 21:22

Azi

Temperaturile se vor situa între 11 și 20 grade. Vântul va sufla cu 8-13 km/h, dinspre SSV-VSV.

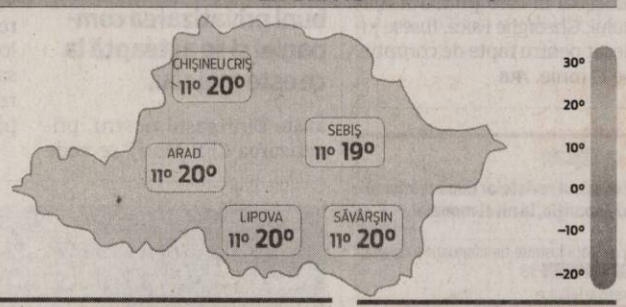

FAZELE LUNII

8.06. 17.06. 23.06. 30.06.

MIERCURI	JOI	VINERI	SÂMBĂTĂ
11° 20° furtună cu descărcări electrice	13° 22° răzleț furtună	14° 24° averse de ploaie	14° 23° furtună cu descărcări electrice

Calendar

Biserica ortodoxă: Sf. Mc. Dorotei, Ep. Tirului; Sf. Mc. Marchian, Nicandru și Leonid (Dezlegare la pește)
Biserica greco-catolică: Sf. ep. m. Dorotei al Tirului
Biserica romano-catolică: Sf. Bonifaciu, ep. m.

Prognoză pentru trei zile

Temperaturile minime vor fi cuprinse între 13 și 14 grade, iar cele maxime între 22 și 24 grade.

Temp.minime: 13 - 14 °C
Temp.maxime: 22 - 24 °C.

JURNAL ARĂDEAN
B-dul Revoluției nr. 62, Arad
BRAT Auditat de BRAT
Reclamații difuzare: 0257/212.032

Director editor: Mircea Țișcă (8427)
Secretariat: 0257.281802 (centrala), fax - 0257.212.012
Șef departament difuzare: Carmen Csordas
Marea publicitate: 0257.280904
Mica publicitate: 0257.210775; B-dul Revoluției, nr. 81
Tiparul executat la: Tipografia Inform Media Debrecen

Redactor șef: Adriana Barbu (8416)
Responsabil de număr: Diana Duțu
Secretar general de redacție: Gabriela Groza (8423); Departamente: Eveniment: Simona Butaru, Monica Ardelean (8405), Alin Gherasim (8417), Ioana Costaș (8414); Politic: Simion Todoca (8434); Economic: Andreea Pintea (8415); Cultură, Învățământ: Vasile Filip (8421); Social: Diana Duțu (8413); Sport: Daniel Scridon (8424), Leo Sfâra (8422), Dan Lazăr (8406).
Tehnoredactare: Ghizela Șerban (8409), Daniel Munteanu (8411).
REDACȚIE: tel. 0257.281802 (centrala); fax 0257.212.012, 0257.228.592; e-mail:redactia.jurnalaradean@informmedia. ro, adevaruldearad@informmedia.ro, publicitate.jurnalaradean@informmedia.ro, publicitate.adevarul@informmedia.ro

Peste 1.000 de participanţi la crosul Aradului

ARAD. Crosul şi semimaratonul Aradului par să devină deja o tradiţie. Aflat la ediţia a III-a, evenimentul organizat de Consiliul Judeţean Arad, Primăria Arad şi Clubul Sportiv Experienţa Multisport, se va desfăşura în data de 15 iunie 2013. Însă interesul alergătorilor pentru cros şi semimaraton a făcut ca, până în prezent, peste 1.100 de persoane să se înscrie pentru concursurile mai sus amintite.

„S-au înscris peste 1.100 persoane, participanţi din 10 ţări, iar cei din România provin din 17 judeţe. Ca element de noutate, anul acesta ritmul evenimentului va fi dat şi de către formaţia de muzică medievală Lupus Dacus, care va susţine un concert pe parcursul derulării competiţiei", a anunţat Sorin Victor Roman, iniţiatorul evenimentului.

Înscrierile se vor putea efectua până în 5 iunie pentru semimaraton şi până în 11 iunie pentru cros. Şi vicepreşedintele judeţului, Adrian Ţolea, a vorbit despre concursuri, declarând că „prin aceste tip de evenimente dorim să creştem atractivitatea judeţului, să îi motivăm pe toţi iubitorii de sport să ne viziteze oraşul şi, de ce nu, să dovedim tuturor că a Aradul este un oraş european". Asociaţia Studenţilor Medicinişti Arădeni se va ocupa de sănătatea participanţilor, oferind un set de analize gratuite. **JA-A.G.**

Se pregătesc de cros FOTO: JA

Au renunţat la bac

ARAD. Nu se mai înghesuie să intre în bacalaureat. Elevii arădeni se gândesc de două ori dacă să mai participe sau nu la examenul de final de liceu. Potrivit informaţiilor primite de la Inspectoratul Şcolar Judeţean, din numărul elevilor de clasa a XII-a, 700 nu mai apar pe lista celor înscrişi pentru această sesiune.

„O parte din ei nu au promovat clasa a XII-a şi probabil unii nu se simt pregătiţi pentru a intra în această sesiune a bacalaureatului", precizează Mariana Tocaciu, purtătorul de cuvânt al IŞJ Arad. Ca atare, sunt înscrişi 4.200 de elevi din care 900 sunt din generaţiile anterioare.

Primele examene vor începe din 10 iunie cu evaluarea competenţelor, iar cele scrise din 1 iulie. Primele rezultate vor fi afişate pe 8 iulie. La fel ca în ultimii ani, sălile de examen vor fi dotate cu camere de supravegheat. Anul trecut au fost respinşi în prima sesiune peste 2.000 de candidaţi şi majoritatea s-au înscris şi pentru sesiunea de toamnă. La finalul celei de a doua sesiuni au fost picaţi peste 1.300 de elevi. **JA-M.A.**

Din nou în bacalaureat FOTO:FAN

Fântâna, refuzată de Tribunal

Tribunalul Arad a admis cererea Prefecturii Arad de anulare a hotărârii CLM privind aprobarea studiului de fezabilitate al fântânii de pe Mureş.

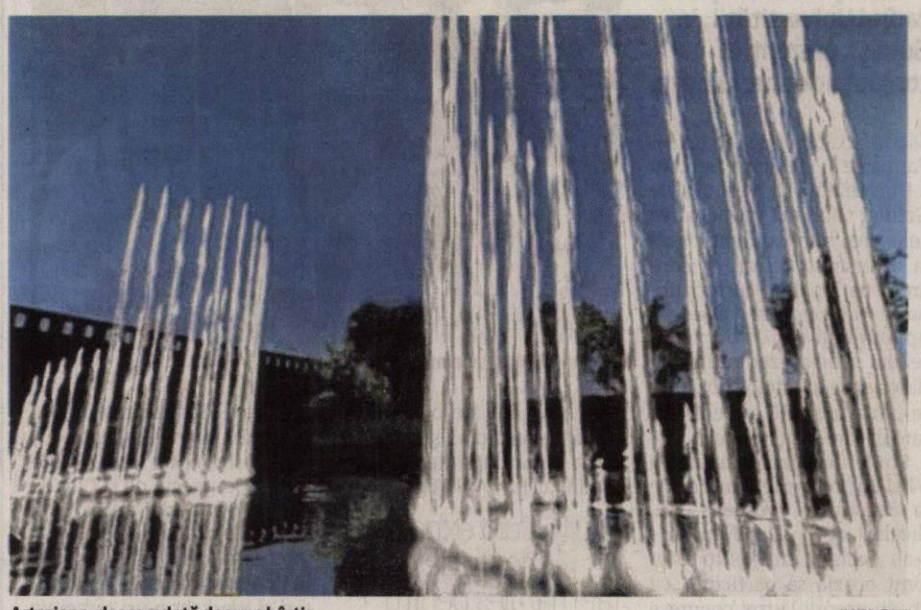

Arteziana, deocamdată doar pe hârtie FOTO:FAN

ARAD. Hotărârea Consiliului Local Arad prin care se aproba Studiul de Fezabilitate „Amenajare fântână arteziană pe râul Mureş" nu a fost pe placul Tribunalului Arad, care a anulat-o. Prefectura Arad a fost cea care a atacat Hotărârea nr. 1 din 22.01.2013 a Consiliului Local Arad la Tribunal, iar marţi instanţa a decis.

Pe 19 februarie, Prefectura a depus o cerere de anulare a actului emis de CLM în contencios administrativ, iar Tribunalul Arad a admis marţi acţiunea formulată de Prefectul Judeţului Arad . „După cum am spus şi în momentul când am formulat acţiunea în contencios, hotărârea a fost atacată din cauza unor aspecte nelegale din conţinutul ei, nu din punctul de vedere al oportunităţii. Ne vom susţine punctul de vedere şi la recurs, dacă acesta va fi declarat de reprezentanţii Primăriei Municipiului Arad", a declarat Cosmin Pribac, prefectul Judeţului Arad.

Aspectele sesizate

Aspectele de nelegalitate au fost sesizate prima dată de către Consiliul Local Civic care a şi depus o sesizare la Prefectură pentru a verifica aspectele considerate ilegale. În comunicatul Prefecturii remis în luna februarie erau specificate problemele care, în viziunea instituţiei, fac ca actul să fie ilegal: „Hotărârea nu respectă prevederile art. 2 lit a raportat la dispoziţiile articolului 6 alin 1 şi 2 din legea 52/2003 privind transparenţa decizională în administraţia publică. De asemenea, prin articolul 3 al hotărârii s-a instituit o condiţie suspensivă privind obţinerea unui aviz, or, este nelegală condiţionarea intrării în vigoare a hotărârii de obţinerea ulterioară a unor avize conforme.

În al treilea rând, în articolul 2 există o formulare echivocă în condiţiile în care autoritatea administrativă nu precizează în mod concret, univoc, care este sursa de finanţare a obiectivului", se preciza în comunicat.

Primăria susţinea la acea dată că toate procedurile legale de promovare a proiectului au fost respectate. **JA- M.A.**

La Curtea de Apel

Mult discutata hotărâre care a stârnit lungi dezbateri în Consiliul Local şi un adevărat război politic va fi tranşată, cel mai probabil, tot în justiţie, dar la Curtea de Apel Timişoara, în condiţiile în care e greu de crezut că primăria va renunţa să lupte pentru arteziana votată deja. Sentinţa Tribunalului Arad nu este definitivă, ea putând fi atacată cu recurs la Curtea de Apel Timişoara. Chiar dacă şi Curtea va da dreptate Prefecturii, Primăria poate reveni cu fântâna în consiliu, la un nou vot, după modificarea aspectelor care nu s-au dovedit nici pe placul justiţiei.

Prelungesc licitaţia pentru Nădlac-Arad

ARAD. Compania Naţională de Autostrăzi şi Drumuri Naţionale din România (CNADNR) se mişcă cu viteza melcului pe autostrada Nădlac-Arad. Deşi termenul limită pentru depunerea ofertelor pentru a doua licitaţie a tronsonului trebuia să fie 3 iunie, ora 16:00, oficialii de la Bucureşti au decis să-l prelungească. Ca atare, constructorii interesaţi pentru realizarea lotului I al acestei autostrăzi pot să solicite documente şi informaţii legate de licitaţie până pe 10 iunie, ora 15:59, iar ofertele trebuie depuse până în 10 iunie, ora 16:00. Deschiderea ofertelor nu va mai avea loc în 4 iunie, la ora 11:00, ci în 11 iunie, la aceeaşi oră. Reamintim că realizarea lotului I al autostrăzii Nădlac-Arad a intrat în impas în toamna anului trecut, când CNADNR a reziliat contractul cu Romstrade din cauza întârzierilor. Ulterior, acuzat fiind de delapidare, administratorul firmei, Nelu Iordache, a fost arestat şi trimis în judecată. La aproximativ cinci luni de la rezilierea contractului, compania a programat o nouă licitaţie pentru finalizarea tronsonului. Acum se aşteaptă deschiderea ofertelor, analizarea lor şi anunţarea câştigătorului. Dar asta doar cândva pe la sfârşitul lunii, în cel mai fericit caz. **JA-A.G.**

Lucrările mai aşteaptă FOTO: A.G.

Economisim plătind cu cardul

Cardul de credit reprezintă un instrument de plată folosit tot mai des şi poate duce la eficientizarea resurselor financiare.

ARAD. Datele BNR arată că anul trecut, atât numărul, cât şi valoarea tranzacţiilor cu carduri de credit în România au înregistrat o creştere de circa 20% faţă de aceeaşi perioadă a anului precedent. Cu alte cuvinte, pentru cei care vor să îşi eficientizeze resursele financiare personale, plata în numerar începe să ţină de domeniul trecutului. Asta pentru că fiecare plată în numerar reprezintă o oportunitate ratată de economisire.

Creştere a plăţilor cu cardul de credit

„Plata cu cardul reprezintă o soluţie eficientă, cu costuri mai mici decât plăţile în numerar, acesta fiind motivul pentru care tot mai mulţi români o aleg în detrimentul cash-ului. Analiza tranzacţiilor efectuate de clienţii Bancpost în a doua jumătate a anului 2012 faţă de prima jumătate a anului arată o creştere de peste 30% a valorii cheltuielilor, respectiv cu peste 50% a numărului tranzacţiilor făcute cu cardul de credit în locaţii de tip băcănii, supermarketuri sau staţii alimentare carburant. De asemenea, se observă o creştere a utilizării cardului de credit la plată în detrimentul operaţiunilor la bancomat, ponderea tranzacţiilor la comercianţi fiind aproape dublă faţă de retragerile de numerar. În plus faţă de acest trend, clienţii din regiunea Vest au arătat un interes special către segmentul de călătorii şi turism, care a înregistrat astfel o creştere de peste 50% din punct de vedere al valorii, respectiv de 40% ca număr de tranzacţii", declară Laura Hudulin, director regional Bancpost, într-o discuţie în exclusivitate pentru Jurnal arădean.

Programe de loialitate

De altfel, pe zona cardurilor de credit asistăm la o abundenţă atât de oferte promoţionale, cât şi de programe de loialitate. Un astfel de exemplu este programul „Puncte oriunde", lansat de Bancpost, prin care banca oferă tuturor clienţilor posesori de carduri de credit puncte de fidelitate. „Vrem să le răsplătim fidelitatea, şi să îi încurajăm să gestioneze cu prudenţă resursele financiare personale. Acest program se înscrie în strategia băncii de stimulare a utilizării zilnice a cardului de credit la plata oricărui tip de achiziţii, în locul numerarului, adăugându-se celorlalte avantaje oferite de cardurile de credit Bancpost, cum ar fi programul rate fără dobândă sau perioada de graţie extinsă, de până la 55 zile", spune Laura Hudulin, director regional Bancpost.

Puncte oriunde, bani înapoi pe card

Punctele de loialitate sunt acordate pentru fiecare leu cheltuit cu orice card de credit VISA Gold, Electron, Classic sau Briliant, American Express® Green sau Gold de la Bancpost, în cele peste 120.000 de locaţii din România în care există un terminal de plată. În funcţie de plafonul atins, clientul solicită transformarea punctelor în bani. Punctele de loialitate se acumulează oriunde, fără limite de categorie de cumpărături, valoare sau locaţie. „Practic, cheltuieşti ca de obicei, iar utilizarea cardului în locul numerarului aduce cu sine economii", adaugă Laura Hudulin.

Proiect editorial susţinut de Bancpost

Durere? Hemoroizi?
Tratament modern fără operatie!
Tratamentul RBL + Infrared Coagulation considerat cel mai eficient pe plan mondial.
10% reducere la tratament pentru pensonari
Colonoscopie şi Ecografie Abdominală Gratuite în cadrul tratamentului!
Varice?Ulcer Varicos?
Răni deschise?Picior Diabetic?
Tratament revoluţionar prin Terapia Hidroactivă - tehnologie germană!
Dermato-Venerologie
- Depistarea cancerului cu Dermatoscopul Digital
- Tratament pentru acnee şi psoriazis (PUVA-UVA)
- Tratament împotriva căderii părului - Crioterapie
- Depistarea alergiilor prin PATCH-TESTARE
- Boli Venerice - Depistare şi Tratament
- Eliminarea aluniţelor, negilor prin Radiofrecvenţă
Arad:
0257 213 888
LaurusMedical clinics
www.laurusmedical.ro
(385386)

Medicinişti în congrese

Studenţii medicinişti din cadrul Universităţii „V. Goldiş", prezenţi la congrese de specialitate.

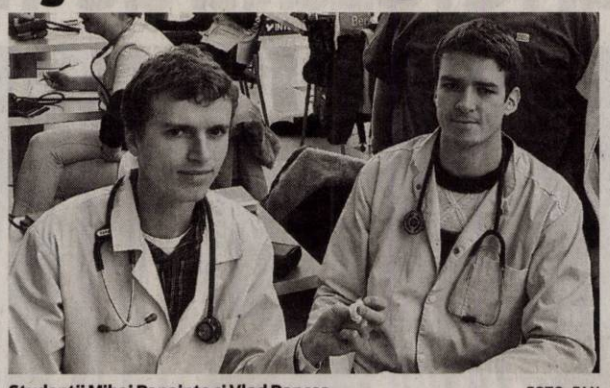

Studenţii Mihai Panainte şi Vlad Dancea FOTO: FAN

ARAD. Facultatea de Medicină, Farmacie şi Medicină Dentară a Universităţii de Vest „Vasile Goldiş" sprijină participarea celor mai buni studenţi ai săi la diverse conferinţe şi congrese naţionale şi internaţionale, oferindu-le acestora oportunităţi noi de dezvoltare, dar şi de prezentare a studiilor şi rezultatelor obţinute în urma proiectelor de cercetare în care sunt implicaţi.

Studenţii Mihai Panainte şi Vlad Dancea, recent întorşi de la un astfel de congres - „Medicalis" de la Cluj Napoca - s-au declarat mulţumiţi că au avut ocazia să participe „cu studii proprii la trei congrese medicale".

„Ne-am întors schimbaţi, cu idei noi şi perspective lărgite şi bucuroşi că am dat vestea că Aradul are o facultate bună de medicină şi o nădejde în organizaţia de studenţi medicinişti, A.S.M.A., prin implicarea sârguincioasă spre sănătatea şi binele populaţiei", a spus studentul Mihai Panainte . „Congresul de la Cluj - a completat Vlad Dancea - a reunit foarte mulţi studenţi internaţionali veniţi special în ţara noastră pentru prezentări şi workshop-uri temeinic pregătite. Lucrarea noastră, la secţiunea «Public Health», a fost bine primită şi comentată". **JA-V.F.**

> Sunt experienţe de neuitat, mai ales pentru pregătirea medicală şi de cercetare
> **VLAD DANCEA**

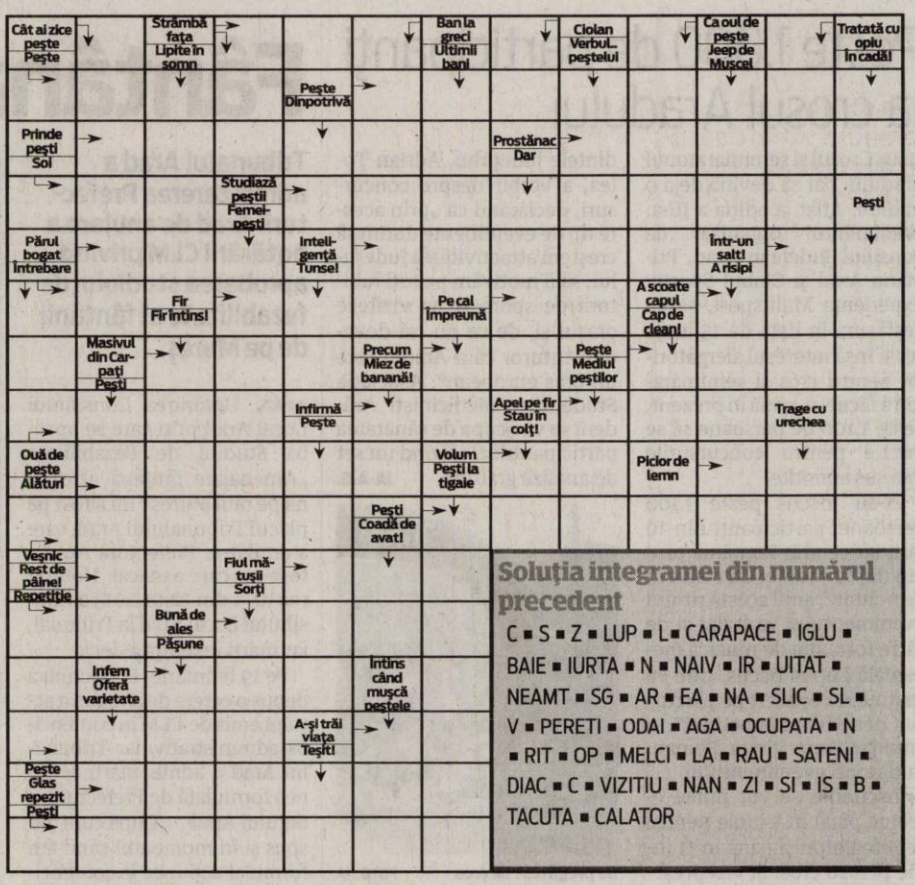

Soluţia integramei din numărul precedent

C ■ S ■ Z ■ LUP ■ L ■ CARAPACE ■ IGLU ■ BAIE ■ IURTA ■ N ■ NAIV ■ IR ■ UITAT ■ NEAMT ■ SG ■ AR ■ EA ■ NA ■ SLIC ■ SL ■ V ■ PERETI ■ ODAI ■ AGA ■ OCUPATA ■ N ■ RIT ■ OP ■ MELCI ■ LA ■ RAU ■ SATENI ■ DIAC ■ C ■ VIZITIU ■ NAN ■ ZI ■ SI ■ IS ■ B ■ TACUTA ■ CALATOR

Reţeta zilei

Ciulama cu pui de casă

INGREDIENTE: pulpe de pui, 500 ml supă de carne, o ceapă potrivită, 50 g făină, 300 ml smântână, un morcov, un pătrunjel, o bucăţică de ţelină (opţional), puţină sare şi eventual un cub de legume.

MOD DE PREPARARE: Pentru sos, se curăţă morcovul, ceapa, pătrunjelul şi ţelina şi se pun la fiert împreună cu carnea. Dacă folosiţi carne de pui de ţară, trebuie să o fierbeţi mai întâi în oala cu presiune cam 30-40 minute după care continuaţi să o fierbeţi cu zarzavatul, încă vreo 30 de minute. Separat se pune în puţin ulei încălzit făina şi se amestecă continuu, având grijă să nu se ardă, ci doar să se îngroaşe puţin. Apoi se toarnă încet, câte puţină zeamă de la carnea fiartă cam 500 ml, amestecând continuu şi având grijă să nu se formeze cocoloaşe. Compoziţia obţinută astfel trebuie să fie de consistenţa unei smântâni. Se fierbe puţin

la foc mic, după care se trage de pe foc şi se toarnă smântâna bătută în prealabil cu 2 linguri de apă rece. Se pune carnea şi se consumă caldă, de preferat cu mămăliguţă. **Poftă bună!**

Pentru mai multe reţete intră pe www.culinar.ro

Citire apometre

Joi, 6 iunie 2013. Vântului, Paşcani, Nucului, T. Păcăţeanu, E. Monţia, Bobocilor, Steagului, Clopotului, P-ţa Obor, Tarafului, Cobzei, N. Lenau, Flacăra, S. Secula, Ghe. Sion, C-tin Gurban, Berzei, P-ţa Eroilor, Banatului, Memorandului, Spartacus, V. Pârvan, I. Minea, V. Bogrea, Densuşeanu, Corabiei, A. Endre, I. Lengyel, Renaşterii, Marginei, Lalelelor, Bujor, Adrian, Crinului, Fabius, Calea 6 Vânători, Dobrogea, Siret, Crişului, Ovidiu, Arţarului, Sălcuţa, Cedrului, Buciumului, Câmpul Liniştii, C. Porumbescu, Ţepeş Vodă, Paltinului, V. Hugo, Toamnei, Fulgerului, Călăraşilor, Dorului, Foişor, Ursului, Fragilor, Ştefan Luchian, Brezoianu, Stupilor, Plopilor, T. Andreica, Secerei, Făt Frumos, T. Corcheş, Grozăveşti, Fagului, Măgurele, Zambilelor, A. Pann, I. Creangă, Păcurarilor, G-ral Doda, Grădinarilor, Codrului, Bogdan Voievod, I. Câmpineanu, Baba Novac, C. Brâncoveanu, Şcoalei, Obedenaru, V. Conta, Bucegi, Libertăţii, Ţebei, Rotarilor, C. Brâncuşi, Maramureş.

Întreruperi de curent

Joi, 6 iunie 2013. În Municipiul Arad, h 8.30-17.30: Str. Campul Liniştii(p), Livezilor(p), Munteniei, Toth Arpad, Moldovei, Bucovinei, Agricultorilor, Cireşoaiei(p). **În judeţ, h 8-15:** Obârşia, Roşia Nouă, Corbeşti; **h 9-15:** Buhani(p), Galşa(p); **h 9-16:** Zimandu Nou(p), Chesinţ.

ARAD ONLINE

Programe TV Miercuri, 5 iunie

TVR 1

07.00 Telejurnal. Sport, Meteo
09.00 Legendele palatului: concubina regelui. (serial, Coreea, 2010)
09.40 Legendele palatului: concubina regelui. (serial, Coreea, 2010)
10.20 O dată-n viaţă (R)
11.10 Legendele Palatului: Tărâmul dintre vânturi. (serial, Coreea, 2008)
11.50 Legendele Palatului: Tărâmul dintre vânturi. (serial, Coreea, 2008)
12.30 Vreau să fiu sănătos!
13.00 Opre Roma
14.00 Telejurnal
15.00 Teleshopping
15.30 Convieţuiri
17.00 Eco - Logica
17.30 Lumea modei
17.40 Legendele Palatului: Tărâmul dintre vânturi. (serial, Coreea, 2008)
18.20 Legendele Palatului: Tărâmul dintre vânturi. (serial, Coreea, 2008)
19.00 Ora de busiess
19.45 Sport

20.00 Telejurnal. Sport, Meteo
21.00 Prim plan
22.10 Fantoma mărilor. (Film de aventuri., Franţa, 1977) Anii '50-'60. Pe o fregată ce străbate apele Atlanticului de Nord, comandantul şi doctorul de pe vas îşi amintesc de un fost coleg, locotenentul Willsdorff, un adevărat lup de mare, poreclit- Crabul toboşar. Participant la războiul din Indochina şi la evenimentele din Algeria, Willsdorff e mereu prezent în amintirile, colegilor săi, fie ele fantastice sau ironice.
24.00 Ora de business. (r)
00.45 Profesioniştii ...cu Eugenia Vodă (R)
01.40 Gala CS Dinamo. (r)
03.10 Sport. (r)
03.25 Telejurnal. (r)

PRO TV

07.00 Ştirile ProTv. Ce se întâmplă, doctore? Omul care aduce cartea
10.00 Tanar si nelinistit. (r)
11.00 Crima cu oglinzi. (r)
13.00 Stirile ProTv
14.00 Tânăr şi neliniştit. ep. 4501
15.00 Strict secret. (comedie, SUA, 1984) Regia: Jim Abrahams. Cu: Omar Sharif, Val Kilmer, Lucy Gutteridge
Nick Rivers, un artist pop american, merge în Germania de Est pentru a cânta în cadrul unui festival. În timp ce se află aici însă, se trezeşte implicat într-o mişcare de rezistenţă şi o ajută pe frumoasa Hillary Flammond să-şi salveze tatăl, un om de ştiinţă excepţional, care este ţinut prizonier de germani şi forţat să construiască o mină navală distrugătoare.
17.00 Stirile ProTv
17.30 Happy Hour
19.00 Stirile Pro Tv

20.30 Serviciul Roman de Comedie
21.30 Pariu cu viata. ep. 12, an 4
22.30 Stirile ProTv
23.00 CSI: New York. ep. 12, an 8
00.00 Serviciul Roman de Comedie. (r) Serviciul Român de Comedie. (r) Serviciul Român de Comedie (SRC) este instituţia care supraveghează comedia din viaţa politică, socială şi mondenă din România, prin intermediul agenţilor săi speciali. SRC este singurul serviciu secret care recunoaşte că activitatea sa este de tot râsul. El supraveghează si deconspiră resursele comice ale ţării.
01.00 Stirile Pro Tv. (r)
02.30 Apropo Tv. (r)
03.30 Romania, te iubesc!

ANTENA 1

06.00 Observator
08.00 Neatza cu Răzvan şi Dani
10.00 Teleshopping
10.20 În gura presei cu Mircea Badea
11.15 FamiliaDa. (r)
11.50 Mireasă pentru fiul meu
13.00 Observator
14.00 Mireasă pentru fiul meu
16.00 Observator
17.00 Acces direct cu Simona Gherghe. Este o emisiune axată pe actualitatea de zi cu zi, în care „vedetele" sunt oamenii obişnuiţi, cu problemele, bucuriile, grijile lor ieşite din comun. Reporterii aduc în atenţia telespectatorilor precum şi a publicului din platou cazuri impresionante de viaţă, subiecte sociale dar şi ştiri mondene din actualitatea fierbinte a vedetelor şi personalităţilor autohtone.
19.00 Observator

20.00 Observator special cu Octavia Geamanu
20.30 Te pui cu blondele ? cu Dan Negru (sezon nou) Dan Negru, însoţit de o armată de femei superbe, e hotărât să demonstreze că aparenţele pot fi înşelătoare. Emisiunea le pregăteşte telespectatorilor o mulţime de surprize. Pe lângă 50 de blonde frumoase care încearcă în fiecare săptămână să demonstreze că sunt şi deştepte, emisiunea le aduce telespectatorilor ediţii speciale şi concurenţi vedetă.
22.30 Un Show Păcătos cu Dan Capatos. (prima parte)
23.00 Un Show Păcătos cu Dan Capatos. (a doua parte)
01.00 Observator. (reluare)

HBO

06.00 X-Men: Cei dintâi. Acţiune, SUA, 2011. Regia: Matthew Vaughn.
08.10 Culoarea sentimentelor. Dramă, SUA, 2011. Regia: Tate Taylor. Cu: Emma Stone, Viola Davis, Bryce Dallas Howard, Octavia Spencer, Jessica Chastain
10.35 Păpuşile Muppet. Comedie, SUA, 2011. Regia: James Bobin.
12.15 Vogue - un nume de legendă. Documentar, SUA, 2012. Regia: Fenton Bailey, Randy Barbato.
13.20 Anonim. Dramă, SUA, 2011. Regia: Roland Emmerich.
15.30 Calul de luptă. Dramă, SUA, 2011. Regia: Steven Spielberg.
17.55 Punct ochit... punct iubit! Comedie, Marea Britanie, 2010. Regia: Jonathan Lynn. Cu: Bill Nighy, Emily Blunt
19.35 Jimmy şi Hope. III, Ep. 17

20.00 Extrem de tare şi incredibil de aproape. Dramă, SUA, 2011. Regia: Stephen Daldry. Cu: Tom Hanks, Sandra Bullock, Thomas Horn, Max Von Sydow, Viola Davis
22.10 Casa minciunilor. II, Ep. 9
22.40 Californication. VI, Ep. 7
23.10 Urzeala tronurilor. III, Ep. 9
00.10 În beznă. Dramă, Polonia, 2011. Regia: Agnieszka Holland. Cu: Robert Wisckiewicz, Benno Fürmann, Agnieszka Grochowska, Maria Schrader, Herbert Knaup
02.30 Lumina rece a dimineţii. Acţiune, SUA, 2012. Regia: Mabrouk El Mechri. Cu: Henry Cavill, Sigourney Weaver, Bruce Willis, Verónica Echegui

TVR 2

7.30 O poveste... cu cântec! **8.00** România frumoasă **9.00** Kenya. satul femeilor **10.00** Confesiuni **11.00** Ferma **12.00** D'ale lu' Mitică **13.00** Concertele DP 2 **14.30** Cultura minorităţilor **15.00** Cu 2 treci BAC- ul **16.00** Caterina şi fiicele ei **17.00** Confesiuni **18.00** Telejurnal **19.00** România frumoasă **20.00** Dr. House **20.50** Muzica DP 2 **21.00** Polonia braconierilor **22.00** Ora de ştiri **23.10** Şoimul moare **1.00** Cu 2 treci BAC-ul **1.50** Caterina şi fiicele ei **2.40** România frumoasă **3.35** Despre documentar…încă ceva în plus **4.30** Confesiuni

AXN

07:55 Vânătorii de comori **08:50** O lume dispărută Cu: James Mccaffrey, Rachel Blakely, Jennifer O'Dell **09:45** Călători din preistorie **10:45** Psihologia crimei **11:45** NCIS: Anchetă militară Cu: Mark Harmon, Michael Weatherly, Sean Murray, David McCallum, Pauley Perrette, Cote de Pablo **12:40** Vânătorii de comori **13:35** Jordan **14:30** Psihologia crimei **15:30** Călători din preistorie **16:25** O lume dispărută **17:20** Vânătorii de comori **18:15** Jordan **19:10** NCIS: Anchetă militară **20:05** Psihologia crimei **21:05** NCIS: Anchetă militară **23:00** NCIS: Los Angeles

ANTENA 3

6.00 Ştirile dimineţii cu Nadina Câmpean şi Marius Ioniţă **10.00** Previziunile zilei cu Sabina Iosub şi Niels Schnecker **11.00** Se întâmplă în România cu Maria Coman **12.00** Ştiri **13.00** Se întâmplă în România cu Maria Coman **14.00** Ştiri **15.00** Esenţial cu Mihaela Bârzilă **17.00** 100 de minute cu Alessandra Stoicescu **18.45** La ordinea zilei cu Dana Grecu şi Radu Tudor **20.30** Subiectiv cu Răzvan Dumitrescu **21.30** Sinteza zilei cu Mihai Gâdea **23.15** În gura presei cu Mircea Badea **0.00** Ştiri **1.00** Ştiri

PRIMA TV

06:30 Frumoasa Ceci **07:30** Mondenii **08:00** Focus Monden **08:30** Nimeni nu-i perfect **09:00** Teleshopping **09:30** Don Quijote Regia: Peter Yates Cu: John Lithgow, Isabella Rossellini, Bob Hoskins, Vanessa L. Williams **11:30** Teleshopping **11:45** Frumoasa Ceci **13:00** Teleshopping **13:30** Iubiri secrete **15:00** Focus **15:30** Dragul de Raymond **16:00** Cireasa de pe tort **17:00** Trasnitii **18:00** Focus **19:00** Focus Sport **19:30** Iubiri secrete **20:30** Cronica Carcotasilor **22:15** Trasnitii **23:00** Focus Monden **23:30** Dragul de Raymond **00:00** Don Quijote **02:00** Focus **03:30** Tradati in dragoste

CINEMAX

07:00 Deşertul tătarilor **09:20** Bostonienii Regia: James Ivory. Cu: Christopher Reeve, Vanessa Redgrave, Jessica Tandy, Madeleine Potter, Nancy Marchand **11:20** Cei mai buni regizori de la Hollywood - Stephen Freas **11:50** Datoria **13:45** Notă de subsol **15:30** Trebuie să plec **17:05** Bostonienii (Dramă, Marea Britanie, 1984) **19:05** Lecţii de fotbal (Dramă, Germania, 2011) **21:00** Poliţistul **21:45** Heleno de Freitas (Dramă, Brazilia, 2011) **23:45** În misiune **00:45** Răzbunarea (Acţiune, Franţa, 2011) **02:05** Viziuni macabre (Horror, SUA, 1995) Regia: Brett Leonard

B1

07:00 Ştirile dimineţii **11:00** TALK B1 cu Mihai Duţă **12:00** Ştirile B1 cu Irina Petraru **13:00** Ştirile B1 cu Irina Petraru **14:00** BUTONUL DE PANICĂ cu Cătălin Prisacariu **15:00** Ştirile B1 cu Irina Petraru **16:00** TALK B1 cu Mădălina Puşcalău **17:00** Ştirile B1 cu Irina Petraru **18:00** Ştirile B1 cu Irina Petraru **18:30** AKTUALITATEA B1 cu Andrei Bădin **20:00** Ştirile B1 cu Mădălina Puşcalău **21:00** SUB SEMNUL ÎNTREBĂRII cu Robert Turcescu **23:00** LUMEA LUI BANCIU cu Radu Banciu **00:00** Ştirile B1 cu Violeta Boerescu

ACASĂ

06:45 Dragostea invinge **07:30** Eva Luna **08:30** Doamne de poveste **08:35** Reteta de acasa **08:45** Povestiri adevarate **09:45** Teleshopping **10:15** Que bonito amor **11:15** Teleshopping **11:30** Intrigi si seductie **12:30** Teleshopping **13:00** Doamne de poveste **13:05** Iubiri vinovate **14:15** Dragostea invinge **15:15** Reteta de acasa **15:25** Doamne de poveste **15:30** Eva Luna **16:30** Povestiri adevarate **17:30** Que bonito amor **18:30** Intrigi si seductie **19:30** Iubiri vinovate **20:30** Regina **22:00** Povestiri de noapte **22:30** Cancan.ro **23:00** Teresa **00:00** Doamne de poveste **00:05** Povestiri adevarate

PRO CINEMA

08:00 Captain Planet **09:00** Acasa in bucatarie **10:00** Teleshopping **10:30** Captain Planet **11:30** Romani de succes **12:00** Teleshopping **12:15** Zoom in 10 **12:30** Happy Hour **14:00** Teleshopping **14:30** Promotor **15:00** Acasa in bucatarie **16:00** Smallville **17:00** La Bloc **18:00** Bill Engvall Show **19:00** La Bloc **20:00** Micutele mincinoase **21:00** Bill Engvall Show **22:00** Barbatul din umbra Tom Sykes este un barbat cu care soarta nu a fost foarte generoasa. **00:15** Micutele mincinoase **01:15** Barbatul din umbra **03:00** Happy Hour **04:30** Cine A.M.

DIVA

08.00 Buffy, spaima vampirilor **09.00** Paradisul lui Michelle **10.00** Hercule Poirot **12.00** Soţii de militari **13.00** Neveste disperate **14.00** Haven **15.00** Întâlnire cu peripeţii (Thriller, USA 2004) **17.00** Hercule Poirot **19.00** Soţii de militari **20.00** Neveste disperate **21.00** Paradisul lui Michelle **22.00** Soţia perfectă: Rape: A Modern Perspective (Drama, USA 2012) **23.00** Enid (DRA 2009) **01.00** Întâlnirea de zece ani (Comedy, USA 1998)

ANTENA 2

06:30 Telefonul de la miezul noptii **08:00** Teleshopping **08:15** Trăieste sănătos **09:30** Dincolo de aparenţe **11:15** Răi da' buni **12:45** Teleshopping **13:30** Agentul VIP **15:30** Incepe Bahmu! (emisiune realizată de Adriana Bahmuteanu) **16:45** Teleshopping **17:00** Trăieste sănătos (emisiune realizată de Simona Bălănescu Dragomir) **18:30** Show time (emisiune realizată de Radu Buzăianu) **19:30** Răi da' buni (emisiune realizată de Mihai Morar) **21:00** La tinta **21:10** Agentul VIP **23:10** Telefonul de la miezul nopţii **00:30** Show time **01:15** Răi da' buni **02:30** Incepe Bahmu! (reluare)

RTL KLUB

06:35 Top Shop **07:00** Desene animate **08:35** Ştiri **09:08** În fiecare dimineaţă! **11:00** Top Shop **12:40** Astro Show **13:50** Reflector **14:05** Muzica TV prezintă **14:40** Viaţa gustoasă **15:05** Budapesta, zi şi noapte (s) **15:35** Focus **16:20** Iubire păcătoasă (s) **17:20** Joc dublu (s) **18:25** Rivali (s) **18:55** Îngerul răzbunării (s) **19:30** Ştiri **20:25** Focus **20:50** Budapesta, zi şi noapte (s)

REDACŢIA NU ŞI ASUMĂ RESPONSABILITATEA PENTRU EVENTUALELE SCHIMBĂRI

UNIVERSAL

07.00 Psych **08.00** Stargate **09.00** Crucişătoare americane (Sci-fi, USA 2012) Pământul este atacat de o flotă de nave extraterestre misterioase. Numai echipajul de pe USS Iowa poate împiedica producerea unei catastrofe globale. **11.00** Las Vegas **12.00** Monk **13.00** Castle **14.00** Las Vegas **15.00** Psych **17.00** Las Vegas **18.00** Castle **19.00** Psych **20.00** Monk (Drama, USA 2004) **23.00** CSI: Miami **00.00** Castle: Sub acoperire **01.00** Scandal (Drama, USA 2012)

Aradul pierde Fiscul?

Finanţiştii stau cu drobul de sare deasupra capului în aceste săptămâni în care se discută regionalizarea instituţiei.

ARAD. Posibile mutări, desfiinţări de servicii şi relocări de personal. Toate circulă pe piaţa zvonurilor şi pe coridoarele Finanţelor din Arad, acum după ce ministrul de resort a declarat oarecum indirect că Direcţiile Regionale de Finanţe vor avea sediu acolo unde există şi o Curte de Apel.

Palatul Finanţelor FOTO: JA

În cazul Aradului, decizia ar fi foarte clară: Fiscul se mută la Timişoara - singurul oraş din regiune unde există Curte de Apel. Cum îi va afecta pe arădeni această mutare? Greu de spus. Surse din cadrul Direcţiei Generale a Finanţelor Arad ne-au declarat că arădenii nu vor fi puşi pe drumuri pentru a depune declaraţii şi pentru a-şi îndeplini obligaţiile financiare. Totuşi, este posibil ca unele servicii să fie desfiinţate sau reorganizate, dar se pare că este vorba doar de posturi cu circuit intern - contabilitate, secretariat etc.

Termen: 1 iulie

Ce este sigur? Deocamdată nimic. Un proiect privind regionalizarea Fiscului este dezbătut de Ministerul Finanţelor, însă doar în următoarele două-trei săptămâni se vor lua şi decizii concrete. Ce ştim în acest moment? Ştim că de la 1 iulie Finanţele ar trebui să aibă structuri regionale care să le înlocuiască sau să preia din activităţile celor judeţene.

JA-A.P.

A treia prelevare de organe

Ficatul şi rinichii unui bărbat de 54 de ani au fost prelevaţi, la Spitalul Judeţean Arad, pentru transplant.

ARAD. Nu au trecut nici două săptămâni de la prima operaţie de prelevare de organe efectuată la Spitalul Clinic Judeţean de Urgenţă Arad, că ne confruntăm deja cu a treia intervenţie de acest fel. Ieri dimineaţă, după aproximativ cinci ore, s-a încheiat cu succes cea de a treia operaţie în urma căreia s-au recoltat ficatul şi rinichii unui bărbat în vârstă de 54 de ani.

Donatorul a ajuns la spital încă de vineri, având traumatism cranian cerebral masiv. A intrat în moarte cerebrală luni, în aceeaşi zi familia dându-şi acordul pentru prelevarea de organe. S-au făcut rapid demersurile necesare, astfel încât, în noaptea de luni spre marţi, o echipă formată din medici de la Bucureşti, Cluj şi Arad au efectuat intervenţia chirurgicală pentru recoltarea ficatului şi rinichilor. Operaţia s-a desfăşurat la Secţia ATI 1 a Spitalului Judeţean. Organele prelevate vor ajunge la pacienţi aflaţi pe lista de aşteptare pentru transplant.

„Este foarte important că, în ciuda durerii prin care trece, familia donatorului îşi dă seama că prin donarea de organe se pot salva vieţi. Ne bucurăm că oamenii sunt receptivi şi sunt de acord să-i ajute pe alţi oameni aflaţi în suferinţă" - spune Dana Moţ, asistent anestezie-terapie intensivă la Secţia ATI 2 a spitalului şi coordonator judeţean de transplant.

Anterioarele operaţii de prelevare de organe realizate la Arad au avut loc la 23, respectiv 28 mai 2013. „Nu putem decât să sperăm că vom păstra acest ritm mai departe" - încheie Dana Moţ. **JA-D.D.**

Intervenţia chirurgicală a durat cinci ore FOTO: FAN

Olimpic arădean a picat la sesiunea specială a bac-ului

ARAD. Singurul olimpic arădean care a susţinut examenul de bacalaureat în sesiunea specială a... picat. Elev al Liceului cu Program Sportiv din Arad, Teodor Valentin Bilegan se înscrisese la sesiunea de bacalaureat desfăşurată între 18 şi 31 mai la Ploieşti pentru că în perioada sesiunii normale va participa la un concurs internaţional de haltere. Tânărul arădean a obţinut nota 1.80 la proba scrisă de română şi la geografie, iar la istorie a luat 3.40. Reamintim, 50% dintre candidaţii care au susţinut bac'-ul în sesiunea specială nu au reuşit să promoveze examenul. **JA-D.D.**

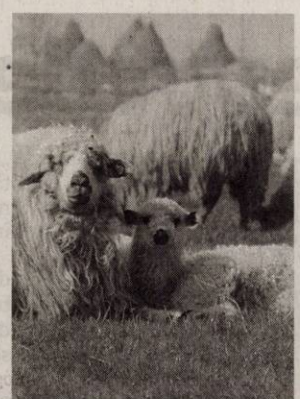

Cu ovinele la control FOTO: JA

Fermierii, supuşi controalelor

ARAD. În această perioadă, Agenţia de Plăţi şi Intervenţie pentru Agricultură (APIA) desfăşoară controlul la faţa locului în exploataţiile de ovine şi caprine, pentru care au fost depuse cereri de solicitare a Plăţilor naţionale directe complementare, sector zootehnic, în anul 2013.

În cadrul controlului la faţa locului, echipele de control APIA verifică: existenţa reală a efectivului total de animale pentru care s-a solicitat prima pe cap de animal; identificarea animalelor în conformitate cu legislaţia în domeniu; corespondenţa dintre efectivul înscris în cerere şi efectivul existent în exploataţie, la data controlului.

„Reamintim crescătorilor de animale că efectivul de femele ovine/caprine pentru care au solicitat prima trebuie să fie menţinut în exploataţie la adresa menţionată în cerere, pe perioada de retenţie, respectiv până la data de 3 august 2013 inclusiv", spun reprezentanţii APIA Arad.

În cazul în care solicitantul refuză sau restricţionează accesul reprezentanţilor APIA în exploataţie, cererea prin care s-a solicitat primă pe cap de animal devine neeligibilă. **JA-A.P.**

Puncte de vedere pe marginea articolului „Povestea care îl macină pe nea Feri Tisza"

„Povestea Tisza", versiunea Szilagyi

Preşedintele Fundaţiei Dora, Szilagyi Carol, vine cu explicaţii suplimentare privind întreţinerea lui Tisza Emil.

ARAD. La 10.06.2012, s-a prezentat la Fundaţia Dora domnul Tisza Emil, în vârstă de 87 de ani, cu intenţia de a fi internat la noi, întrucât este neglijat de familie. Arăta jalnic: nespălat, nebărbierit şi mirosind urât. L-am întrebat dacă familia ştie de hotărârea luată de el, la care el mi-a răspuns că nu ştie, dar el nu mai poate îndura cum este tratat de copii, de certurile, scandalurile, jignirile pe care le au între ei (lucru confirmat şi de vecini). Mi-a spus plângând că Tisza Francisc, băiatul lui, făcând o procură notarială, a scos din bancă moştenirea lui, pe care a primit-o din America, o sumă considerabilă în dolari, din care acesta a cumpărat două apartamente, nelăsându-i niciun dolar, iar fiica lui, Komadi Maria, i-a luat lună de lună pensia, nelăsându-i niciun leu. Am întrebat dacă veneau copiii la el şi dacă primea de mâncare. Mi-a răspuns că veneau tot la două-trei zile şi-i aducea fiica lui de mâncare, mai bine zis resturi de mâncare, spunând că au venit să vadă dacă nu a murit, iar durata vizitei era de maximum cinci minute.

Pe 15.06.2012, la ora 5.00 dimineaţa, domnul Tisza Emil s-a prezentat la sediul Fundaţiei Dora cu bagajele făcute. Am fost sunat de infirmiera de serviciu pentru a mă întreba ce să facă cu el. I-am spus să îl lase să intre şi să ne aştepte.

Eu l-am anunţat pe Tisza Francisc de hotărârea pe care o luase tatăl său, Tisza Emil. S-au prezentat la sediul Fundaţiei Tisza Francisc şi Komadi Maria, făcând un scandal atât cu noi, cât şi cu tatăl lor. Au vrut să-l ia acasă, dar domnul Tisza Emil a refuzat pe motiv că aici are de toate. Nu vroiau să se încheie un contract de servicii sociale, dar la insistenţa tatălui au căzut de acord să se încheie pe o perioadă de două luni. La 21.06.2012 s-a încheiat contractul de acordare de servicii sociale. Domnul Tisza nu a fost liniştit spunând că după două luni, ce se va întâmpla cu el, că va ajunge de unde a plecat şi nu vrea una ca aceasta şi ne-a cerut să încheiem un contract de întreţinere, având în vedere că pensia lui nu acoperă cheltuielile lunare aferente şi nu dorea să aibă obligaţii faţă de copii. În data de 6.07.2012 s-a încheiat contractul de întreţinere la notarul Bîtea Ioan, la solicitarea expresă a domnului Tisza Emil, care şi-a manifestat nemulţumirea faţă de îngrijirea pe care i-a acordat-o familia.

Văzând aceste nedreptăţi din partea copiilor Tisza Francisc şi Komadi Maria, am hotărât să-l iau în întreţinere pe persoană fizică şi plătind Fundaţiei Dora 1.700 de lei lună de lună. Aflând Tisza Francisc că s-a încheiat contractul de întreţinere, venea aproape zilnic la Fundaţie, împreună cu Komadi Maria, pentru a se certa cu tatăl lor, necăjindu-l.

Datorită traumelor prin care a trecut, domnul Tisza Emil în 20.07.2012 a suferit un accident vascular cerebral, a fost internat la Spitalul Judeţean Arad, unde au continuat atacurile, certurile asupra lui din partea familiei. După externare, la cererea domnului Tisza Emil, nu s-a mai permis vizita familiei în incinta Fundaţiei. Nu este sechestrat, a fost şi este vizitat de prieteni şi de cunoştinţe la ora actuală.

Szilagyi Carol

Căminul Dora FOTO: FAN

Nea Feri Tisza îşi apără onoarea

Reputatul antrenor simte nevoia să facă unele precizări... reparatorii pentru el şi sora sa, Komadi Maria.

ARAD. Contrar nouă, care vorbim adevăruri ce sunt dovedite prin acte oficiale, Szilagyi Carol contraatacă folosinu-se de nişte vorbe lipsite de adevăr, ale unui om bolnav, în vârstă de aproape 90 de ani.

Sora mea, cunoscuta fostă învăţătoare Komadi Maria, şi cu mine nu permitem nimănui să calce în picioare onoarea noastră şi să ne murdărească imaginea pe care am format-o cu muncă cinstită de o viaţă. Eu şi sora mea suntem cu conştiinţa împăcată în ceea ce priveşte condiţiile de viaţă oferite tatălui nostru de zece ani încoace, după decesul mamei noastre, condiţii ce au fost consemnate şi în raportul făcut de către reprezentantele Autorităţii Tutelare şi susţinute de părerea a zeci de cunoscuţi ai tatălui.

Noi, într-adevăr, la început, de comun acord cu tata, am făcut în 21.06.2012 un contract pe o perioadă de probă de două luni (până la data de 18.08, cu plata taxei anticipat). Dar de unde ştie Szilagyi Carol în data de 6.07.2012 (când la notarul Bîtea declară fals că „copiii lui nu-l întreţin" când noi, copiii lui, am plătit diferenţa de 350 de lei dintre pensia tatălui şi taxa de 1.700 de lei pentru azil; şi-i face tatălui un alt contract în contul casei lui) că noi nu-i vom prelungi această şedere la azil dacă el asta doreşte,

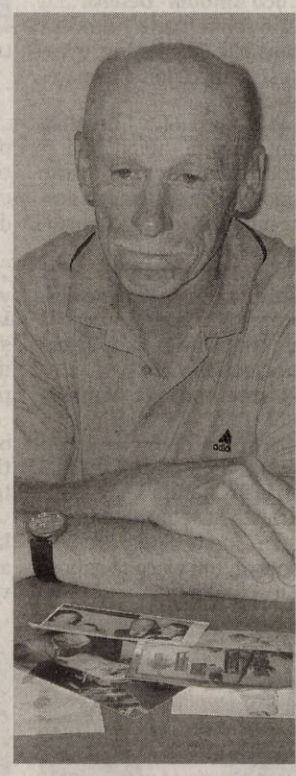

> La întrebarea „în ce an suntem, domnule?", tata a răspuns: „1966"
>
> **TISZA FRANCISC**

chiar până la sfârşitul vieţii.

Sigur, lumea e credulă şi poate lua de bună tot ce zice Szilagyi Carol, dar eu vă spun că resturi de mâncare doar familia sorei mele putea mânca din moment ce tatălui îi ducea pentru prima dată din ce a gătit pentru toţi. Într-adevăr, o dată ne-a imputat tata dispariţia unei sume de bani economisite de către el, dar pe care, după un timp, de faţă cu el i-am recuperat din... prister (WC) - 2.300 de lei. Din păcate, el în continuare spunea tuturor că i-am luat banii. Asemănător am păţit şi cu banii moşteniţi de mai mulţi ani, pe care el iniţial ni i-a dat nouă, iar noi mai departe copiilor noştri, ca anul trecut, brusc, să vină şi să-i revendice. Întrebându-l, totuşi, de ce are nevoie de bani, el având o pensie de 1.400 lei, ne-a spus că nu vrea decât să-i împartă între nepoţi. (De altfel, mai demult, el a renunţat oficial la orice moştenire din partea mamei, în favoarea noastră).

Eu şi sora mea de la cine să revendicăm sumele de bani şi contravaloarea muncii investite în renovarea casei, în amenajarea grădinii, mâncare zilnică etc. De cel puţin 20 de ani?

O altă acuză, că îl înjurăm pe tata şi de aceea nu ne lasă la el, este iarăşi ridicolă din moment ce (contra regulamentului), din ziua în care ne-a spus că tata i-a dat casa (19.07.2012, ora 23.00, la Spitalul Judeţean, tata fiind în comă), Szilagyi Carol ne-a interzis să intrăm în azil.

Eu şi sora mea suntem foarte afectaţi de cele întâmplate şi suntem hotărâţi să luptăm până la capăt pentru viitorul familiei noastre. Eu ştiu că tata suferă de boala Alzheimer şi sunt convins că expertiza medicală ce se va face în curând va dovedi acest fapt şi atunci acel „castel de nisip" construit de Szilagyi Carol se va prăbuşi împreună cu el.

Tisza Francisc

JURNAL ARADEAN

„Boboci" cu gânduri mari

21 de elevi din clasa I C de la Liceul Tehnologic Sântana se pregătesc pentru... viitor.

SÂNTANA. Doar puțin să mai treacă și vor scăpa de clasa I, nimeni nu le va mai zice „boboci". S-au obișnuit deja cu școala, de la doamna învățătoare Juanita Țiucutean au învățat multe și pot privi până departe, în viitor. Iată ce ne-au răspuns elevii din cl. I C de la Liceul Tehnologic Sântana, când i-am întrebat ce ar vrea să se facă atunci când vor fi mari: Bercea Daciana - Daniela visează că va fi dansatoare, Bobu Sara - Maria ar vrea să fie educatoare, Boncaciu Daniela - Mihaela se vede polițistă, Buburuzan Adelina - Maria se face coafeză, Buburuzan Lorena Ionela crede că va fi doctor, Cucu Antonia - Denisa speră să ajungă fotomodel, Figel Andreea - Nicoleta, o să fie învățătoare, Giurgiu Alexandra - Maria, vrea designer vestimentar, Krupla Alexandru se face pompier, Lazăr Alexandra - Cristina se vede doctor, Lungu Vasile - Cosmin tot doctor o să fie, lui Moțica Darius - Cătălin i-ar plăcea conductor de tren, Neag Maria - Andreea va fi creatoare modă, Pașca Mario - Adelin visează să fie actor pe scenă, Pașca Vlăduț ar îmbrăca haina de polițist, Pașcu Larisa - Andreea vrea să se facă educatoare, Petruse Andrada - Amalia crede că i-ar plăcea să fi machiatoare, Saroși Gabriel - Radu se vede jandarm, Sârbu Ana - Maria visează că va fi artistă dansatoare iar Szarvaș Cristian - Ovidiu și Traistă Eusebiu - Ioan vor să ajungă polițiști.

Dar, până atunci, noi le dorim... vacanță frumoasă! **JA-V.F.**

Au fost împreună din prima zi de școală FOTO: V.F.

Bercea Daciana – Daniela

Bobu Sara – Maria

Boncaciu Daniela – Mihaela

Buburuzan Adelina – Maria

Buburuzan Lorena Ionela

Cucu Antonia – Denisa

Figel Andreea – Nicoleta

Portrete la început de drum

Elevii clasei I C de la Liceul Tehnologic Sântana doresc să-i cunoașteți și se prezintă...

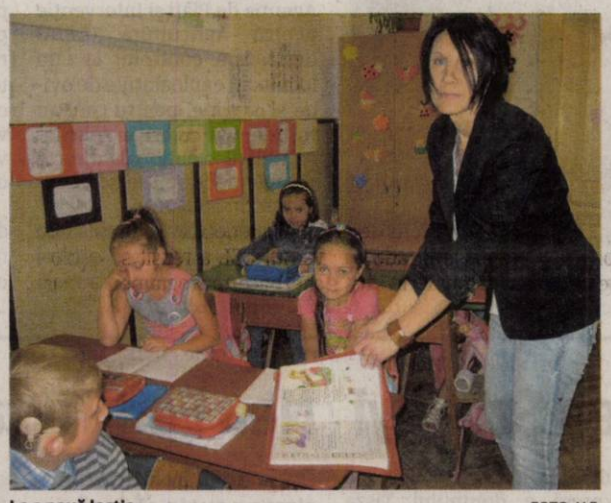

La o nouă lecție FOTO: V.F.

SÂNTANA. Au plecat la drum împreună cu învățătoarea lor, Juanita Țiucutean, 21 de elevi, dintre care 13 fetițe și 8 băieți, toți veseli, frumoși și pregătiți să muncească pentru a deveni cei mai buni. Dar să vedem cum se apreciază ei.

Pașca Mario Adelin: „Sunt un copil cuminte și tăcut. Știu foarte multe lucruri, dar nu mă laud niciodată".

Cucu Antonia - Denisa: „Eu sunt o fetiță foarte frumoasă și sensibilă. Mă descurc excelent și la abecedar și la matematică".

Lazăr Alexandra - Cristina: „Sunt liniștită, ambițioasă și muncitoare. Nu scriu foarte frumos, dar la dictare mă descurc minunat, iar la matematică înțeleg totul foarte repede".

Neag Maria - Andreea: „Sunt deșteaptă, veselă și foarte descurcăreață. Mă descurc bine la toate materiile și sunt sigură că voi reuși în viață".

Petruse Andrada - Amalia: „Sunt o fire deschisă, prietenoasă și îmi doresc ca întotdeauna să fiu printre cei mai buni la învățătură".

Traistă Eusebiu - Ioan: „Mă descurc foarte bine și la citit și la socotit. Îmi place să cunosc cât mai multe lucruri noi".

Szarvaș Cristian - Ovidiu: „Deși sunt un copil neastâmpărat, care face multe năzbâtii, doamna spune ca mă descurc foarte bine atât la abecedar, cât și la matematică".

Lungu Vasile - Cosmin: „Sunt și eu un băiețel năzdrăvan, cel mai mic din clasă, dar la dictare scriu foarte frumos și corect, iar la matematică mă străduiesc să rezolv corect".

Bobu Sara - Maria: „Eu sunt o fetiță liniștită și vorbesc puțin. Mă descurc foarte bine la toate materiile".

Boncaciu Daniela - Mihaela: „Sunt o fetiță deșteaptă, ambițioasă și echilibrată. Învăț foarte bine și la matematică și la abecedar".

Buburuzan Lorena - Ionela: „Sunt sensibilă, dar foarte ambițioasă. Îmi place să învăț și mă străduiesc să rezolv corect".

Buburuzan Adelina - Maria: „Sunt fetița cea mai firavă, sensibilă și timidă din clasă. Deși sunt stângace scriu foarte frumos și la dictare mă descurc bine".

Krupla Alexandru: „Sunt o fire mai năzdrăvană, dar mă străduiesc să învăț cât mai bine".

Saroși Gabriel - Radu: „Doamna spune ca uneori sunt visător, dar asta nu înseamnă că nu învăț bine".

Giurgiu Alexandra - Maria: „Sunt o fetiță liniștită și tăcută. Am făcut progrese mari și mă străduiesc să învăț din ce în ce mai bine".

Pașca Vlăduț: „Deși am o deficiență de auz, mă descurc bine la citit, puțin mai greu cu dictarea, iar la matematică socotesc foarte bine".

Pașcu Larisa - Andreea: „Doamna mă laudă pentru progresele mari pe care le-am făcut la abecedar și la matematică".

Moțica Darius - Cătălin: „Sunt foarte vorbăreț și îmi place să povestesc mult. Mă descurc excelent la matematică și citesc uneori chiar foarte bine".

Figel Andreea - Nicoleta: „Și eu sunt o fetiță destul de timidă și sensibilă. De multe ori, când ceva nu-mi iese, încep să plâng".

Bercea Daciana - Daniela: „Sunt tăcută și cuminte. Mă înțeleg bine cu toți colegii mei și îmi plac activitățile practice".

Sârbu Ana - Maria: „Sunt dansatoarea clasei și îmi place foarte mult să cânt". **JA-V.F.**

> Sperăm ca părinții să fie încântați de munca noastră și le mulțumim pentru sprijin
> **JUANITA ȚIUCUTEAN**

Lungu Vasile – Cosmin

Giurgiu Alexandra – Maria

Moțica Darius – Cătălin

Krupla Alexandru

Neag Maria – Andreea

Lazăr Alexandra – Cristina

Pașca Mario – Adelin

Ceasul nu mai are secrete FOTO: V.F.

Pașca Vlăduț

Pașcu Larisa – Andreea

Petruse Andrada – Amalia

Saroși Gabriel – Radu

În fața clasei, la tablă FOTO: V.F.

Sârbu Ana – Maria

Szarvaș Cristian – Ovidiu

Traistă Eusebiu – Ioan

Nu se poate fără joacă FOTO: V.F.

Tîrnova-soluţia dizolvării

Primarul Florin Farcaşiu spune că doar dizolvarea actualului Consiliu Local şi organizarea de alegeri mai pot normaliza activitatea administraţiei.

„Doar dizolvarea îi mai împacă", zice primarul comunei FOTO : JA

TÎRNOVA. Primarul comunei Tîrnova a ajuns la concluzia că aşa zisa grevă a foamei, soldată cu sosirea controalelor de la Bucureşti - chiar dacă nu l-au deranjat, neavând nimic de ascuns - a pus capac „şirului interminabil de acţiuni iraţionale ale PDL-iştilor, având un singur scop, schimbarea primarului, indiferent de consecinţe... Aşa zisa grevă a foamei, orchestrată de către PDL-işti, a fost un şantaj murdar la adresa Guvernului şi premierului Ponta. PDL-iştii l-au manevrat pe Miculaiciuc, pentru a crea un circ mediatic la nivel naţional, prin implicarea Ambasadei Ucrainei. A fost dovada definitivă că singura soluţie de scoatere de sub ameninţarea blocării totale a administraţiei este demararea procesului de dizolvare a Consiliului Local şi organizarea de alegeri parţiale", spune primarul.

Nu USL e de vină

În altă ordine de idei, Farcaşiu le-a răspuns PDL-iştilor care au făcut numeroase comentarii pe seama situaţiei de la Tîrnova: „PDL-iştii o ţin una şi bună că Tîrnova ar fi un exemplu privind certurile din interiorul USL. La Tîrnova USL nu există, nu are cum funcţiona ceva inexistent. La noi nu este vorba despre relaţiile PNL-PSD, ci despre PNL şi Doru Jiva, întâmplător membru PSD, care este frate de sânge cu PDL şi se visează primar. Aşadar, nu dau vina pe PSD, chiar dacă ar fi oarecum normal ca organizaţia judeţeană să ia o poziţie mai drastică faţă de el, nu să-i tolereze un comportament care dă apă la moară adversarilor politici. Oricum, nu mai există cale de întoarcere. Îi rog pe cetăţenii comunei să înţeleagă că nu este vorba despre un război al lui Farcaşiu contra lui Baciş, Jiva şi Miculaiciuc, ci despre dorinţa lor de a-l da jos pe Farcaşiu, chiar cu preţul blocării comunei. În particular, Jiva face mult rău chiar PSD-ului, iar Miculaiciuc şi mai mult rău ucrainienilor, târându-i pe unii dintre ei în manevrele lui subterane".

> Dizolvarea Consiliului Local a rămas singura soluţie pentru deblocare
> **FLORIN FARCAŞIU**

JA-S.T.

Grozescu revine

Ordinul Prefectului privind încetarea mandatului consilierului Matei Grozescu (PNL) a fost, ieri, anulat în instanţă. Până acum, ordinul fusese doar suspendat.

COMENTARIU

Simion Todoca

Gura păcătoasei nu a nimerit-o

Pedelista Sulfina Barbu este gata să pună mâna în foc că liberalii nu vor accepta sistemul uninominal pur la alegerile parlamentare, pe care îl susţine Victor Ponta. Cred că, mai degrabă, este vorba doar despre o dorinţă a ei, pentru că nu văd ce motive ar avea PNL să nu-şi dorească un asemenea sistem. Conform logicii, după ruperea USL, în vederea alegerilor parlamentare din 2016, PNL va ieşi în avantaj, ca percepţie în ochii electoratului, faţă de PSD. Chiar dacă Guvernul este al USL, principalul partid care va achita nota de plată va fi PSD, nu numai pentru că Victor Ponta este premierul, ci şi pentru că opoziţia tot la două propoziţii vorbeşte despre guvernul socialist. Ca atare, la ora alegerilor socialiştii vor fi cei de care se va fi săturat poporul, aşa că, logic, vor prefera dreapta, adică pe liberali. Pentru că, oricât de multe şi erotice vise şi-ar face PDL sau viitorul partid al lui Băsescu, tot liberalii vor reprezenta dreapta, în numele căreia vor rupe alianţa cu PSD.

> USL nu se va grăbi cu legea alegerilor, pentru a întârzia cât mai mult unificarea aşa zisei drepte

Probabil, calculele Sulfinei Barbu sunt legate de intenţia PNL de a negocia viitoarea guvernare fie cu PDL, fie cu partidul lui Băsescu, fie cu ambele, aşa că nu şi-ar dori ca niciunul dintre ele să nu intre în Parlament. Calcul eronat, zic eu, liberalii ar prefera ca înaintea alegerilor, dacă sondajele vor arăta că PDL sau cioburile lui Băsescu nu au şansă de intrare în Parlament, să le pună sula în coaste, să accepte o aşa zisă unificare a dreptei în jurul PNL. Vor sacrifica nişte oscioare pentru lideri şi cu asta, basta. De aceea, cred eu, liberalii nu se vor pune de-a curmezişul votului uninominal pur, dar, împreună cu pesediştii, vor pune la lege şi un apendice care să permită UDMR să intre în Parlament. Dar doar UDMR, nu şi „minorităţile politice", adică partidulepele sub 5%, nu vorbesc de reprezentanţii minorităţilor naţionale.

Oricum ar sta lucrurile, USL nu se va grăbi cu legea, pentru că baterea în cuie a uninominalului pur ar putea să oblige toate „mărunţişurile", speriate de perspectivă, să se adune, pentru a avea certitudinea intrării în Parlament. Va da, în schimb, semnale puternice privind elaborarea unei legi care reducă substanţial numărul aleşilor care trăiesc pe spinarea poporului, pentru că atât PSD, cât şi PNL au promis acest lucru, răcnind a protest după respingerea uninominalului pur, în 2012.

simion.todoca@informmedia.ro

Tavius Măduţa FOTO: JA

Absorbţie dublă la fondurile europene

ARAD. USL a declarat că unul dintre obiectivele majore ale uniunii este înbunătăţirea ratei absorbţiei fondurilor europene. „Banii europeni reprezintă o şansă importantă pentru noi, atât pentru finanţarea unor investiţii, cât şi pentru crearea de noi locuri de muncă. După un an, rezultatele sunt promiţătoare: Guvernul USL a reuşit dublarea ratei de absorbţie a fondurilor europene, la 15,18%. Acest lucru demonstrează că măsurile adoptate de Guvern au avut un impact pozitiv asupra absorbţiei fondurilor europene", susţine deputatul Flavius Măduţa.

Pe de altă parte parlamentarul arădean mai spune şi că: „Nu trebuie să uităm că la preluarea guvernării de către USL, o parte din programele europene erau suspendate sau presuspendate, ca urmare a neregulilor din perioada 2009-2011. Guvernul USL a reuşit să deblocheze aceste programe şi a atras într-un an la fel de mulţi bani ca şi guvernele PDL în aproape patru ani de guvernare.

Guvernul Ponta pregăteşte cu mare atenţie Mecanismul Financiar Multianual, pentru a ne asigura că România este gata să acceseze mai eficient fondurile puse la dispoziţie de Uniunea Europeană". **JA-A.P.**

Noua Republică vrea „Bac curat"

ARAD. Preşedintele Partidului Noua Republică Arad, Ion Stan, lansează un apel către cadrele didactice implicate în organizarea şi desfăşurarea examenelor de bacalaureat. „Partidul Noua Republică şi-a exprimat public dezamăgirea faţă de concesiile noului ministru al Educaţiei în privinţa gradului de dificultate, pentru a creşte nivelul de promovabilitate, în dauna performanţei. Învăţământul românesc, la modul general şi cel arădean, în particular, nu are nimic de câştigat din aceste concesii, creînd posibilitatea ca absolvenţi cu note mari obţinute în urma unor examene cu dificultate scăzută, dar slab pregătiţi, de facto, să ajungă să ia locul unora mult mai bine pregătiţi, dar cu note mai mici, datorită gradului crescut de dificultate. Chiar şi aşa, solicităm cadrelor didactice arădene să fie intransigente şi să dea dovadă de corectitudine la supraveghere, la corectare şi la recorectare, pentru a fi siguri că notele obţinute sunt cele meritate. Judeţul Arad merită oameni bine pregătiţi profesional, iar această pregătire pleacă de pe băncile şcolii", a declarat Ion Stan.

Ion Stan FOTO : JA

JA-S.T.

Tineretul PC doreşte religia în şcoli

ARAD. Tineretul Conservator Arad consideră că atacurile îndreptate împotriva educaţiei religioase în şcoli reprezintă un atac grav la valorile autentice ale poporului român, creştin în proporţie de 99,3%. „Organizaţia de Tineret a PC subliniază că legislaţia română oferă toate garanţiile necesare respectării libertăţii de exprimare, a gândirii şi a opiniilor, precum şi libertatea credinţelor religioase, sondajul recent efectuat de INSCOP Search arătând că românii sunt de acord în proporţie de 86,7% cu predarea religiei în şcoli. Nu considerăm că problemele sistemului de învăţământ românesc sunt generate de prezenţa orelor de religie, ci mai degrabă de faptul că mentalitatea şi curiozităţile tinerilor s-au modernizat, în timp ce modul de predare a rămas la fel. Atât elevii, cât şi profesorii ar trebui să ajungă la un punct comun de unde să pornească împreună spre o educaţie eficientă, nu în tabere adverse. Poporul nostru trebuie să îşi reamintească faptul că atunci când ceva nu mai funcţionează bine trebuie reparat, nu lăsat deoparte sau aruncat", declară preşedintele TC Arad, Alin Horvath. **JA-S.T.**

Alin Horvath FOTO : JA

Ştrandul, în dezbatere

ARAD. Liberalii arădeni au anunţat că vor începe o serie de dezbateri pe tema viitorului ştrandului Neptun, pentru conturarea unei strategii în acest sens. Cetăţenii Aradului, dar şi specialiştii, vor fi consultaţi în privinţa investiţiilor, zonelor de acces etc., trebuind să se ţină cont de tot ceea ce reprezintă ştrandul în ansamblul lui: căsuţe, comercianţi, terase, spaţiu verde, terenuri de sport, bazine pentru copii, bazine pentru adulţi, apă termală, potenţial turistic. Înainte de toate, însă, trebuie definit clar ce tip de ştrand îşi doresc arădenii, unul ca şi cele din Ungaria, sau unul pe gustul şi posibilităţile tuturor arădenilor, cum era pe vremuri ? Strategia care va rezulta în urma discuţiilor cu cetăţenii şi specialiştii va fi supusă aprobării CLM, iar dacă nu va fi adoptată, liberalii vor aduna semnături de le cetăţeni. Mai exact, traseul este următorul: dezbatere internă în partid- dezbatere publică - consultarea mediului de afaceri (investitori de la ştrand, asociaţii patronale, oameni de afaceri din turism) - consultarea administraţiei (Primărie, Poliţie, Jandarmi, Pompieri, Salvare, Mediu, DSP). **JA-S.T.**

Constituţia - şi pentru cei necăjiţi

Vrea lege pentru toţi FOTO: JA

Deputatul Ştefan Dalca acuză respingerea unor amendamente în sprijinul oamenilor simpli.

ARAD. Comisia pentru revizuirea Constituţiei a respins amendamentele PP-DD, atitudine cu care deputatul Ştefan Dalca nu este de acord. „De exemplu, am adus un amendament referitor la munca în folosul comunităţii, solicitând ca în cazul unor pedepse cu caracter civil aceasta să nu fie considerată muncă forţată. Mai exact, dacă un om este condamnat pentru că nu a avut bani ca să-şi plătească impozitele şi taxele, o amendă sau altceva, să execute muncă în folosul comunităţii în contul sumei datorate. Constituţia trebuie să vină şi în ajutorul oamenilor necăjiţi, să aibă nişte prevederi în acest sens. Instabilitatea legislativă la noi este foarte mare, astăzi se dă, în interes electoral, o lege care să-i ajute şi pe cei de jos, mâine se schimbă, dar dacă se prevăd în Constituţie anumite drepturi, este mult mai greu să le anulezi", spune Dalca.

Egalitate

Un alt amendament respins este cel referitor la dreptul de a fi ales. „Noi am cerut ca şi celor care au fost condamnaţi la închisoare cu suspendare să li se interzică să mai candideze pentru funcţii publice. Dacă a primit suspendare, nu înseamnă că individul în cauză nu este vinovat, ci că a fost condamnat la închisoare, dar s-a supendat executarea pedepsei. Or, conform Constituţiei, legea trebuie să fie egală pentru toţi", a conchis deputatul Colegiului 7.

JA-S.T.

Hoţul a fost prins FOTO: FAN

A furat bijuterii şi bani dintr-o locuinţă

CURTICI. Poliţiştii Biroului de Ordine Publică au prins un tânăr din Vladimirescu, suspectat că a furat bijuterii şi bani dintr-un imobil din oraşul Curtici. În urma cercetărilor s-a stabilit că tânărul, în vârstă de 20 de ani, a intrat prin efracţie în casă după ce a dislocat şipcile unui geam. Prejudiciul creat de suspect se ridică la 2.000 de lei. Tânărul este cercetat pentru furt calificat. **JA – I.C.**

205

sancţiuni au fost aplicate de poliţiştii rutieri. Valoarea acestor amenzi se ridică la 41.060 de lei. De asemenea, dintre cele 205 sancţiuni, 35 au fost aplicate pentru depăşirea vitezei legale, 53 pentru lipsa centurii de siguranţă şi pentru neacordare de prioritate. De asemenea, au fost reţinute 9 permise de conducere şi tot atâtea certificate de înmatriculare. **JA – I.C.**

Furt calificat dintr-un imobil din Cruceni

CRUCENI. Poliţiştii din Şagu au identificat suspecţii în cazul unor furturi de piese auto. Este vorba despre doi tineri, de 18 şi 24 de ani, care, potrivit IPJ Arad, în perioada 01-30 decembrie 2012, au pătruns în curtea unui imobil din Cruceni de unde au furat mai multe componente şi piese ale autoturismelor care se aflau în curte. Prejudiciul a fost estimat la 4.500 lei. Cei doi tineri sunt cercetaţi pentru furt. **JA – I.C.**

L-au oprit în trafic FOTO: I.C.

Transporta ilegal lemne pe DN 7

ILTEU. Un bărbat în vârstă de 32 de ani, din judeţul Timiş, a fost prins de poliţiştii Secţiei nr. 8 Poliţie Rurală Săvârşin pe DN7, pe raza localităţii Ilteu, transportând ilegal lemne. Timişoreanul transporta cu o autoutilitară marca Fiat, 3 metri steri de lemn de foc din specia carpen, cer, salcâm şi cireş fără documente legale. Bărbatul a fost amendat de poliţişti, iar lemnele au fost confiscate. **JA – I.C.**

Fuşereala bălteşte în Gai

Lucrări de canalizare care nu pot fi recepţionate din cauza deficienţelor provoacă inundaţii în cartierul arădean.

Canalul colector este plin ochi de mizerie. Încă o ploaie şi va deveni arteziană FOTO: JA

ARAD. Ceea ce le-a adus finalizarea lucrării a fost creşterea impozitelor. Canalizarea i-a propulsat într-o altă categorie de impozitare, mai mare. Plătesc mai mult pentru un confort mai mic. Înainte de tot, acest cartier nu a avut probleme. „Până să avem canalizare, nu am avut probleme de acest fel. Niciodată nu a ieşit apa în curte, casă sau pivniţă. Totul a început după ce au terminat lucrarea. De atunci, orice ploaie mai puternică sau de lungă durată provoacă dezastrul", povestesc familiile afectate. Cei din zonă spun că de vină ar fi diametrul prea mic al conductei de la canalizare menajeră, traseul gândit de proiectant, precum şi ineficienţa staţiei de pompare. Fie din cauza căderilor de tensiune, fie din pricina lipsei grătarelor de filtrare. Ca atare, atunci când e nevoie să fie pusă în funcţiune, devine inutilă.

Lucrarea nu este recepţionată

Situaţia lucrărilor este însă incertă. Compania de Apă nu a recepţionat megalucrarea din cauza neregulilor constatate pe teren. „Încă nu am preluat lucrarea pentru că am constatat unele deficienţe. Acestea au fost semnalate constructorului şi urmează ca acesta să se conformeze şi să le remedieze", a precizat Adrian Militar, manager de producţie în cadrul Companiei.

Din păcate, constructorul ICIM Arad este în insolvenţă şi lucrurile pe teren se mişcă foarte încet. Până atunci, cei care s-au branşat la reţeaua de canalizare suportă consecinţele superficialităţii şi fac sesizări scrise şi telefonice la toate instituţiile unde cred că ar putea găsi un mic ajutor. Toţi, însă, îi pasează în altă parte, vina e mereu în curtea vecinului. Mizeria ajunge însă în curtea lor şi nu îşi pot explica cum o lucrare care a costat atât de mult poate fi făcută atât de prost şi să le aducă atâtea necazuri.

JA-M.A.

Petiţii scrise

Toţi cei afectaţi au decis să facă petiţii scrise, să le depună la toate instituţiile abilitate în speranţa că vor fi luaţi în seamă.

Sentinţă finală pe 17 iunie în procesul lui Falcă

Soluţia finală în dosarul Fabricii de zahăr va fi pronunţată de judecătorii Înaltei Curţi de Casaţie şi Justiţie peste două săptămâni.

ARAD. Înalta Curte de Casaţie şi Justiţie va citi sentinţa finală, în procesul în care primarul Aradului, Gheorghe Falcă, fusese judecat pentru fapte de corupţie, pe 17 iunie. Marţi, în jurul orei 12.00, judecătorii secţiei penale a Înaltei Curţi au studiat în şedinţă publică dosarul Fabricii de zahăr, ajuns în ultima instanţă, şi au decis, după ce s-au susţinut pledoariile avocaţilor celor patru inculpaţi şi a procurorilor DNA şi după ce acestea au fost depuse în scris, să pronunţe pe 17 iunie sentinţa în acest dosar care se află pe rolul instanţelor încă din 2007.

Mai exact, sentinţa a rămas în pronunţare la acea dată, niciuna dintre părţi (nici inculpaţii cu avocaţii săi şi nici procurorii DNA) neaducând noi acte la dosar. La înfăţişarea de ieri, prima în faţa judecătorilor Înaltei Curţi de Casaţie şi Justiţie, au fost prezenţi toţi cei patru inculpaţi: primarul Gheorghe Falcă, cei doi patroni ai firmei Elecon, Francisc Demeter şi Radu Vasil, şi Flora Popa, funcţionar în cadrul Primăriei Arad.

Procurorul DNA prezent marţi la şedinţa de judecată a cerut aplicarea unor pedepse cu închisoarea atât pentru primarul Gheorghe Falcă, cât pentru ceilalţi trei inculpaţi judecaţi alături de el. Magistratul a arătat că instanţele inferioare au dispus în mod greşit achitarea edilului şi a complicilor săi, cerând judecătorilor Înaltei Curţi de Casaţie şi Justiţie să dispună condamnarea la închisoare cu executare pentru cei patru, fără a menţiona cuantumul de pedeapsă pentru fiecare. Avocaţii inculpaţilor au insistat pe menţinerea sentinţelor date de cele două instanţe care s-au pronunţat deja în dosar.

Până la acest moment, două instanţe de judecată - Tribunalul Alba şi Curtea de Apel Alba - i-au găsit nevinovaţi pe cei patru inculpaţi, considerând că nu sunt întrunite elementele unei infracţiuni. Procurorii DNA au făcut apel la sentinţa primei instanţe dar, cum decizia Curţii de Apel Alba le-a fost potrivnică, au făcut recurs la Înalta Curte.

La data de 17 iunie, sentinţa pronunţată de judecătorii din Capitală va fi definitivă şi irevocabilă, acesta fiind punctul final al procesului intentat de DNA primarului Gheorghe Falcă. Rămâne de văzut doar care va fi sentinţa. **JA- A.B.**

Gheorghe Falcă FOTO:JA

Ceferiştii nu ştiu ce-i aşteaptă FOTO: JA

Zile incerte pentru arădenii de la CFR Marfă

ARAD. „Preconizez un nou val de restructurări la CFR Marfă. Însă ar fi preferabil ca aceste concedieri colective să fie realizate înaintea privatizării. Şi asta pentru că, potrivit legii, restructurările în companiile de stat se soldează cu salarii compensatorii pentru cei concediaţi. În schimb, dacă CFR Marfă va fi vândută şi abia apoi vor începe restructurările, sute de oameni, dintre care câteva zeci de persoane din Arad, vor rămâne fără un loc de muncă şi fără niciun venit", a mai declarat Matei.

În momentul în care privatizarea se afla doar în faza de discuţii, sindicaliştii din întreaga ţară au fost invitaţi să vină cu propuneri pentru salvarea CFR Marfă fără vânzarea ei. „Eu am avut o soluţie perfect viabilă, care putea duce la creşterea încasărilor CFR Marfă. Este vorba despre impunerea unor monopoluri pe transporturile pe cale ferată, la fel cum se întâmplă în toate ţările civilizate şi dezvoltate. Practic, CFR Marfă ar trebui să fie singura societate abilitată să transporte diferite mărfuri. Însă propunerea mea nu a fost luată în seamă", a precizat Matei. **JA-A.G.**

Peste 100 de oameni

Privatizarea CFR Marfă, intrată în linie dreaptă, va afecta peste 100 de arădeni, angajaţi la această companie. „Dacă se vor efectua concedieri, cel mai probabil vor fi din sectorul administrativ, pentru că, în ceea ce priveşte muncitorii de pe linie, nu mai pot fi restructurări dacă se doreşte ca CFR Marfă să poată funcţiona", a încheiat Florin Matei.

Cadavrul lui Abel, căutat cu un sonar în Mureş

Abel Apostol a fost căutat ieri în Mureş cu scafandrii de la IGPR şi cu un sonar. Astăzi căutările vor fi reluate.

ARAD. Au sosit luni la Arad, iar ieri au început căutările în râul Mureş. Scafandrii Serviciului de Intervenţii şi Acţiuni Speciale (SIAS) din cadrul Inspectoratului General al Poliţiei Române (IGPR) au adus de la Bucureşti un sonar cu ajutorul căruia îl caută în Mureş pe Abel Apostol. Pe de o parte, scafandrii SIAS au început căutările pe lungul râului, aproape de mal, în zona Vladimirescu, pe de altă parte o barcă a Inspectoratul de Poliţie Judeţean Arad împreună cu trei subofiţeri au ajutat la căutarea cadavrului omului de afaceri cu sonarul.

„La solicitarea colegilor de la Poliţie, acţionăm într-o echipă mixtă. Detaşamentul Arad acţionează cu o barcă, trei subofiţeri, echipajul de căutare-salvare. Intervenţia este deosebit de dificilă din cauza ploilor abundente. Cursul Mureşului a crescut, debitele sunt destul de mari, curenţii sunt foarte puternici mai ales sub apă şi îi aruncă mai mult în mal. Căutările atâta timp cât Poliţia ne solicită şi cât se poate interveni în condiţiile vremii. Se încearcă o metodă ajutătoare: o să încercăm să întindem o coardă de pe un mal pe altul, dar din cauza lăţimii Mureşului şi curenţilor nu ştim cât succes va avea operaţiunea", a declarat căpitanul George Pleşca, purtătorul de cuvânt al ISU Arad.

„Dacă este în apă, o să-l găsim"

Unul dintre scafandrii care au intrat în Mureş în căutarea lui Abel a declarat că „dacă este în apă, o să-l găsim", precizând faptul că în toate misiunile la care a luat parte şi au fost cadavre în apă le-a găsit, excepţie făcând Elodia, unde cadavrul nu a fost încă descoperit.

„Căutările au fost îngreunate de faptul că vizibilitatea a fost foarte scăzută, spre zero, mai ales că în ultima vreme a şi plouat şi apa a adus şi aluviuni. În afară de asta, temperatura apei este destul de mică, şase-şapte grade. Vom relua căutările mâine, să vedem în funcţie de ce indicii mai apar", au precizat scafandrii prezenţi ieri pe Mureş. **JA - I.C.**

Elevii, sfătuiţi de poliţişti

ARAD. În cadrul Campaniei de prevenire a delincvenţei juvenile şi a victimizării elevilor „Fii corect, trăieşte în siguranţă!", poliţiştii au participat, în ultimele zile, la mai multe activităţile şcolile din municipiu şi judeţ. Poliţiştii le-au explicat elevilor despre cât de importantă este familia şi anturajul care poate să îi îndemne uneori la fapte delincvente. Elevii au fost informaţi de către poliţişti care sunt faptele de violenţă care constituie infracţiuni, dar şi despre măsurile care pot fi luate pentru minorii care comit infracţiuni.

POLARIS M HOLDING

COMUNICAT

PRIMĂRIA MUNICIPIULUI ARAD împreună cu S.C. ***Polaris M Holding*** S.R.L. anunţă începerea acţiunii de dezinsecţie, pe raza municipiului Arad, care va fi executată cu substanţe omologate de către Ministerul Sănătăţii.

Substanţele nu afectează oamenii şi animalele şi au efect strict asupra ţânţarilor.

Întrucât lucrările pot fi executate numai în condiţii meteo favorabile, S.C. Polaris M Holding S.R.L. anunţă că această operaţiune a fost demarată în data de 03.06.2013. Dacă starea vremii o va impune, acţiunea se va putea prelungi până în data de 15.06.2013.

Tratamentele vor fi efectuate cu ajutorul aviaţiei utilitare.

CONDUCEREA

(856991)

Sport

„Îl aşteptăm pe Marţian la Arad pentru a definitiva strategia viitorului sezon"

Giovanni Catanzariti, preşedinte UTA

5

medalii prin doi sportivi de mare viitor: Adrian Meseşan şi Andreas Lengyel. Acesta este bilanţul obţinut de Tiger Club Karate Arad (sensei Liviu Meseşan) la Openul Austriei la kick-box, desfăşurat la Mattesburg. Performerii aduc mulţumiri Pure Health & Fitness, pentru ajutorul acordat în vederea efectuării deplasării în Austria.

Continuă cu o condiţie: fără Giovanni!

ARAD. Adrian Marţian a admis că este tentat să dea curs unei alte provocări: „Penescu mi-a prezentat clubul FC Argeş şi există condiţii mai bune ca la Arad. Chiar dacă mi-a cerut bani pentru o eventuală tranzacţie, îmi oferă un hotel, un autocar modern şi 10 grupe de copii şi juniori puse la punct, lucruri care la UTA nu există. Dacă Gio îmi cedează clubul cu totul şi auditul iese bine, rămân la Arad. În caz contrar, mă gândesc să plec". **JA-D.L.**

Adrian Marţian, tentat să alerge după doi iepuri!

Actualul investitor al UTA-ei a recunoscut că este interesat de preluarea echipei FC Argeş.

ARAD. Zvonurile care vorbeau despre o ruptură între Giovanni Catanzariti şi Adrian Marţian prind contur. „Apă la moară" dă chiar Adrian Marţian, omul care a investit la UTA în ultimele patru luni, fără a-şi atinge scopul: promovarea în Liga I şi încasarea milionului de euro din drepturile de televiziune.

Prezent, duminică, la Piteşti la un meci demonstrativ în scop umanitar: „Ajută-mă să fiu ca tine", Marţian a declarat - conform cotidianului Argeşul - că este interesat să preia pe FC Argeş, contracandidată a UTA-ei în sezonul viitor în lupta pentru promovarea pe prima scenă a fotbalului românesc. Mai mult, omul de afaceri clujean a afirmat că a şi avut o primă întâlnire cu Cornel Penescu, finanţatorul clubului care l-a dat în fotbalul mare pe Adi Mutu.

În situaţia în care nu va ajunge la un numitor comun cu Penescu pentru preluarea clubului din Trivale, Adrian Marţian intenţionează - conform aceleiaşi surse - să transfere mai mulţi jucători de la FC Argeş sub culorile albroşii ale UTA-ei.

Adrian Marţian FOTO: FAN

Falub nu ştie nimic

„Nu ştiu nimic despre o eventuală plecare a lui Marţian la FC Argeş. A fost într-adevăr la Piteşti, dar în interesul UTA-ei, pentru a discuta transferul unor jucători la Arad" - a comentat antrenorul Adrian Falub. **JA-D.S.**

Pas cu dreptul pentru Copil

Arădeanul Marius Copil a debutat, cu emoţii, în turul inaugural la BRD Arad Challenger.

ARAD. Tribună plină la meciul de debut al tenismenului arădean Marius Copil (22 ani) la a treia ediţie a turneului BRD Arad Challenger (premii de 30.000 euro + H), care se dispută la baza Activ din cartierul Subcetate. Arădeanul, clasat pe locul 134 mondial, s-a duelat cu o mare speranţă a tenisului românesc, clujeanul Patrick Ciorcilă, ajuns la 16 ani pe locul 776 ATP, ce a oferit o replică mult peste aşteptări, însă s-a retras în setul secund, datorită unor probleme respiratorii, la scorul de 6-4, 3-4 în favoarea sa.

„Nu m-am aşteptat ca Patrick să joace aşa de bine. Dacă o să continue în acelaşi fel, îl văd sus în clasamentul mondial. Vremea şi terenul nu au favorizat stilul meu de joc, însă sper să mă adaptez acestor condiţii, iar în meciul viitor să joc mai bine", a declarat, la finalul unui joc încheiat după o oră şi 13 minute, Marius Copil. Arădeanul va juca, în turul secund, care l-a învins pe Alexandru Luncanu, scor 6-2, 6-3.

Cel mai interesant moment al zilei de ieri a fost oferit de directorul turneului, Dumitru Hărădău, care a pariat că Marius Copil va câştiga turneul de la Arad. Pariul a fost pus chiar cu arădeanul, dar şi cu un alt component al echipei de Cupa Davis, Victor Crivoi.

În celelalte jocuri de ieri: Veic (Croaţia) vs Skugor (Croaţia) 1-6, 7-6(4), 6-2, Albot (R. Moldova) vs Polansky (Canada) 6-7(6), 6-3, 6-4, Jaziri (Tunisia) vs Campozano (Ecuador) 7-5, 6-2 şi Bagnis (Argentina; campionul de anul trecut) vs Clezar (Brazilia) 6-3, 7-6(5). **JA-D.L.**

Marius Copil continuă cursa pentru mult doritul trofeu FOTO: N. HAAS

Programul zilei

TERENUL CENTRAL, ORA 11
DANCEVIC (CAN) VS CIPOLLA (ITA)
KAMKE (GER) VS RIBA (ESP)

NU ÎNAINTE DE ORA 15
RENAVAND (FRA) VS CRIVOI (ROU)

NU ÎNAINTE DE ORA 17
UNGUR (ROU) VS SANDGREN (USA)
KLAHN (USA)/YANG (TPE) VS KRAILA/LUNCANU (ROU)

TERENUL 1, ORA 11
ZIVKOVIC (USA) VS RUFIN (FRA)
MIRON (ROU) VS DEPAULA (BRA)

NU ÎNAINTE DE 14.30
ANDREOZZI (ARG) VS DESEIN (BEL)
MELZER (AUT)/PAVIC (CRO) VS CLUSKEY (IRL)/WALSH (GBR)

TERENUL 3, ORA 11
EYSSERIC (FRA) VS TORGE (ROU)
KLAHN (USA) VS PASHANSKI (SRB)

NU ÎNAINTE DE 14.30
ALBOT (MDA)/CIPOLLA (ITA) VS BAGNIS (ARG)/CAMPOZANO (ECU).

UTA, învingătoare la Jimbolia

JIMBOLIA. Ieri după masă, UTA a disputat un joc de verificare, un fel de revanşă, la Jimbolia, cu echipa locală. Elevii lui Adrian Falub s-au impus cu 4-2 (3-1), golurile arădenilor fiind marcate de Bârză, Capătă, V. Badea şi Oară.

UTA i-a avut în teren pe următorii: Matijas - Bârză, Matei, Ene, Siminic, Oară, Chindriş, Lazea, Neagu, Capătă, V. Badea. Au mai jucat Cioară, Gornic, Raţ, Pellet.

Unii dintre jucători au plecat acasă, iar alţii au fost indisponibili pentru acest meci, din cauza accidentărilor. UTA a disputat acest amical deoarece în ultima etapă a ligii secunde va sta. **JA-L.S.**

Cristi Păcurar îşi pune speranţe în generaţia 1998 de la Atletico FOTO: FAN

Misiune infernală pentru Atletico

ARAD. Grupa 1998 de la CS Atletico Arad, pregătită de prof. Cristi Păcurar şi Feri Tisza, are parte de o misiune grea la zona CN rezervată juniorilor C. Chiar dacă vor evolua acasă, pe terenul din Subcetate. Galben-negrii trebuie să câştige o grupă de foc (astăzi, ora 18, cu CFR Cluj şi joi, ora 18, cu ACS Poli Timişoara), pentru a disputa finala zonei (sâmbătă, ora 10) cu câştigătoarea din cealaltă grupă (FCM Reşiţa, Sportul Sebeş şi Cetate Deva), învingătoarea urmând a se califica în etapa semifinală a întrecerii juvenile. **JA-D.S.**

„Gio" e sigur: „Marţian nu pleacă de la UTA"

ARAD. Omul care l-a acceptat ca şi investitor la UTA pe Adrian Marţian, preşedintele clubului Giovanni Catanzariti este convins că amicul lui Adi Mutu va continua, în toamnă, alături de gruparea alb-roşie. „Presa din Piteşti a speculat momentul întâlnirii dintre Penescu şi Marţian. Pe patru jucători i s-au cerut 400 000 euro, moment în care Marţian a întrebat cât costă tot clubul. I s-a răspuns că 500 000 euro, iar Marţian a glumit replicând că în aceste condiţii mai bine cumpără tot clubul" - a încercat să clarifice lucrurile Giovanni Catantariti.

Italianul a adus argumente în sprijinul faptului că Adrian Marţian va continua cu UTA: „Mie nu mi-a dat nici un ban şi i-am pus pe masă un club cu 300 000 euro datorii. Pentru FC Argeş ar fi plătit jumătate de milion euro şi ar fi preluat un club cu 700 000 euro datorii. Afacere nerentabilă".

În altă ordine de idei, „Gio" ne-a spus că Marţian s-a întâlnit marţi seară cu Marius Vizer, pentru a discuta pe seama unor posibile transferuri de jucători de la FC Bihor la UTA. **JA-D.S.**

Pasiunea pentru fotbal, deasupra neajunsurilor

CAPORAL ALEXA. E tânăr, pasionat şi respectat. Vorbim despre Ciprian Gurban, preşedintele grupării de Promoţie, Seria B, Voinţa Caporal Alexa. După turul de campionat a vrut să renunţe, considerând că a fost cea mai dezavantajată echipă la capitolul arbitraje. Antrenorul secund, sufletistul Daniel Tofeni, a fost cel care l-a convins să meargă mai departe.

După ultima victorie, scor 4-3, cu Naţional Sintea Mare, Ciprian Gurban intră într-o vacanţă mai lungă. Nu înainte de a aduce câteva mulţumiri: „Primăria şi CL Sântana ne-a ajutat să ne amenajăm baza sportivă, iar primarul Tomuţa Daniel Sorin ne-a promis sprijin pentru construirea vestiarelor, astfel ca, la toamnă, să ne putem primi musafirii cum se cuvine. Din 2009, de la reînfiinţarea echipei, îl avem alături pe preşedintele de onoare, Gheorghe Câlb, fără de care n-am fi rezistat. Le mulţumesc băieţilor, tuturor celor care ne-au ajutat în momentele grele. După Şoimii Lipova, suntem cea mai bună echipă a seriei şi sper ca anul viitor să ne împlinim visul: promovarea" - a spus Gurban. **JA-D.S.**

Campionatul Judeţean Promoţie

Seria A, etapa 17. Rezultate: Victoria Nădlac – Regal Horia 4-5, Viitorul Peregu Mare – Voinţa Semlac 1-0, Podgoreana Covăsânţ – Podgoria Ghioroc 1-0, Victoria Felnac – Voinţa Munar 2-2, AS Mănăştur – a stat.

1. HORIA	15	9	2	4	37-23	29
2. FELNAC	15	8	4	3	37-26	28
3. MUNAR	15	8	2	5	25-19	26
4. SEMLAC	15	6	5	4	29-25	23
5. GHIOROC	15	7	2	6	32-33	23
6. PEREGU MARE	15	6	2	7	27-31	20
7. NĂDLAC	16	5	4	7	39-35	19
8. COVĂSÂNŢ	15	4	4	7	23-25	16
9. MĂNĂŞTUR	15	1	3	11	19-51	6

Etapa viitoare (ultima): Ghioroc – Peregu Mare, Horia – Felnac, Munar – Covăsânţ, Semlac – Mănăştur, Nădlac – stă.

Seria B, etapa 17. Rezultate: Şoimii Lipova – AS Hălmagiu 5-0, Speranţa Chier – Vulturul Chereluş 4-2, Voinţa Caporal Alexa – Naţional Sintea Mare 4-3, Unirea Gurahonţ – Naţional Sebiş II 3-2, Unirea Şilindia – a stat.

1. LIPOVA	16	14	1	1	113-10	43
2. SEBIŞ II *	15	10	2	3	56-16	30
3. HĂLMAGIU	15	9	2	4	44-20	29
4. GURAHONŢ	15	7	3	5	46-35	24
5. CAPORAL A *	15	8	2	5	42-35	24
6. SINTEA MARE	15	5	3	7	30-44	18
7. CHIER *	15	3	2	10	26-55	9
8. CHERELUŞ *	15	2	3	10	26-56	7
9. ŞILINDIA	15	1	0	14	14-126	3

* Echipe penalizate cu 2 (două) puncte

Etapa viitoare (ultima): Hălmagiu – Caporal Alexa, Sintea Mare – Chier, Chereluş – Gurahonţ, Sebiş II – Şilindia, Lipova – stă.

Blestematul minut 90 a lovit-o şi pe „VI-FE"

FELNAC. Fotbalul este frumos şi pentru că neprevăzutul poate apărea oricând.

Meciul dintre Victoria Felnac şi Voinţa Munar, un adevărat derby al Seriei A din liga a VI-a, se anunţa unul „pe viaţă şi pe moarte".

Dar valoarea superioară şi un joc mai elaborat au făcut ca gazdele să conducă, la câteva minute după ce a început repriza secundă, cu scorul de 2-0 şi să se vadă deja „cu sacii în căruţă", gata promovate. Scorul putea fi mai mare, dar amfitrionii au ratat multe ocazii clare.

Însă, un gol apărut de nicăieri, la o fază care nu spunea mare lucru, a băgat echipa din Munar în joc.

„VI-FE" a continuat, însă, să aibă ocazii, unele incredibile, ratând şi de la un metru şi din poziţie de singur cu portarul.

Şi a venit blestematul minut 90, când arbitrul Romulus Tănăsescu a văzut un penalty şi Voinţa Munar a egalat, spre disperarea gazdelor.

Iar acum, cei din Felnac trebuie să câştige meciul de la Horia, cu lidera clasamentului, din ultima etapă, pentru a-şi împlini visul: accederea în liga a V-a. **JA – L.S.**

JURNAL ARĂDEAN

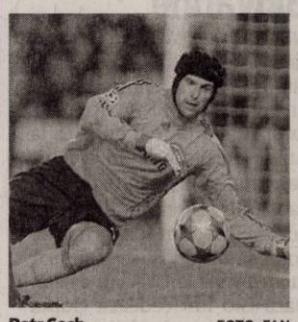

Petr Cech FOTO: FAN

Jucătorul anului în Cehia

FOTBAL. Portarul echipei Chelsea, Petr Cech, a fost desemnat jucătorul anului în Cehia pentru a opta oară, un record, în timp ce Pavel Nedved a primit un premiu special.

Cech, în vârstă de 31 de ani, a primit de două ori mai multe voturi decât ocupantul locului doi, atacantul formației Sparta Praga, David Lafata.

Locul trei a fost ocupat de mijlocașul echipei Viktoria Plzen, Vladimir Darida.

Pavel Nedved, fost jucător la Sparta, Juventus și Lazio, a primit un premiu special pentru cel mai bun jucător din ultimii 20 de ani, el fiind votat în acest sens de către suporteri. **SURSA: MEDIAFAX**

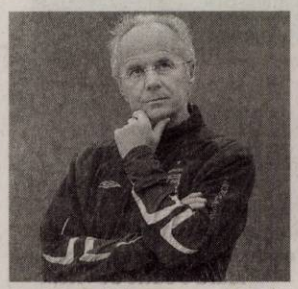

Sven Goran Eriksson FOTO: FAN

Antrenează în China

FOTBAL. Suedezul Sven-Goran Eriksson, fost selecționer al Angliei, a fost numit antrenor al echipei Guangzhou R&F, care evoluează în campionatul Chinei. Eriksson, care a demisionat, duminică, din postul de director tehnic la echipa Al Nasr din Emiratele Arabe Unite, a semnat un contract pentru 18 luni.

Sven-Goran Eriksson se alătură în campionatul Chinei fostului selecționer al Italiei, Marcello Lippi, care antrenează cealaltă echipă din oraș, Guangzhou Evergrande.

Conform presei britanice, antrenorul suedez va primi un salariu anual de două milioane de lire sterline.

SURSA: MEDIAFAX

Al 9-lea titlu pentru Ploieşti

BASCHET. CSU Ploiești a câștigat, luni, pe teren propriu, cel de-al 9-lea titlu național din palmares, după ce a învins formația BC Mureș, scor 83-76 (39-40), în meciul șase al finalei Ligii Naționale, din șapte programate.

Pentru CSU Ploiești au punctat Mohammedi 38 puncte, Tica 13, Stănescu 12, Szijarto 8, Miletici 8, Timermanis 3, Burlacu 1, respectiv Peciukas 23 puncte, Cuici 18, Cirici 12, Barro 7, Navickas 6, Dumitru 4, Păltinișanu 4, Kandici 2 la BC Mureș.

Scorul general al finalei a fost 4-2 pentru CSU Ploiești, prahovenii câștigând anterior cu 83-79, 83-78, 89-79, în timp ce ardelenii s-au impus în două meciuri, cu 91-81 și 90-63. CSU Ploiești a câștigat titlul național și în 2012, și se află la a 9-lea titlu național din istorie. **SURSA: MEDIAFAX**

S-a decis în cinci minute

Mourinho nu a fost greu de convins de Abramovici să revină la Chelsea.

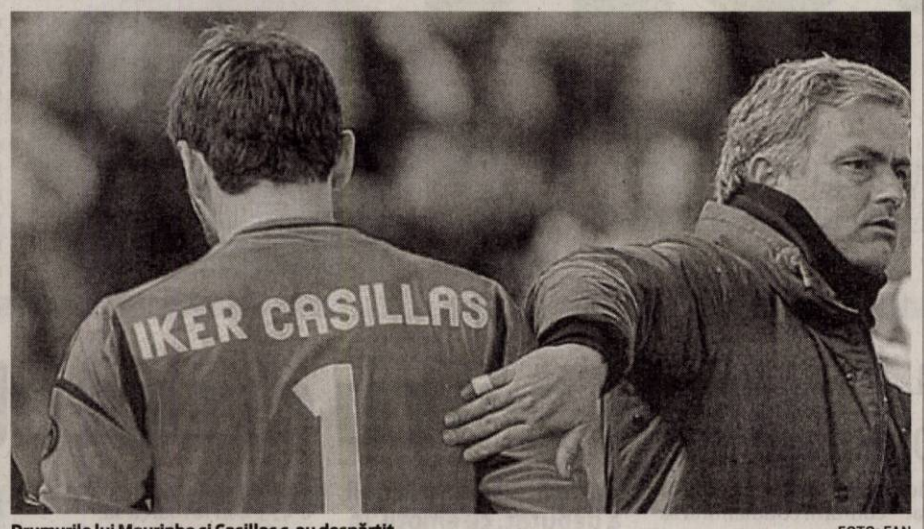

Drumurile lui Mourinho şi Casillas s-au despărţit FOTO: FAN

FOTBAL. Tehnicianul Jose Mourinho a declarat, într-un interviu pentru Chelsea TV, că a durat doar cinci minute până când a decis să semneze un nou contract cu gruparea londoneză, la o discuție cu patronul Roman Abramovici.

„A fost o decizie ușoară. L-am întâlnit pe patron și în cinci minute, după câteva întrebări foarte scurte dar la obiect, am hotărât imediat. L-am întrebat pe patron: «Mă vreți înapoi?», iar el m-a întrebat: «Vrei să revii?». Și în vreo două minute decizia era luată", a spus Mourinho.

„În carieră am avut două mari iubiri: Inter și Chelsea. Iar Chelsea este mai mult decât importantă pentru mine. A fost foarte foarte greu când am avut confruntări cu Chelsea. S-a întâmplat doar de două ori, ceea ce nu a fost atât de rău. Acum promit exact același lucru ca în 2004, cu o singură diferență de adăugat: Sunt unul dintre voi", a mai afirmat Jose Mourinho. Tehnicianul portughez Jose Mourinho, care a mai condus echipa Chelsea în perioada 2004/2007, va fi antrenorul formației londoneze în următoarele patru sezoane.

Jose Mourinho, care a părăsit sâmbătă Real Madrid, va fi prezentat oficial la 10 iunie.

Nu-i poartă pică

Portarul formației Real Madrid, Iker Casillas, nu-i poartă ranchiună lui Jose Mourinho, care l-a lăsat pe banca de rezerve în cea mai mare parte a sezonului. „Nu-i port ranchiună lui Mourinho, nu m-am simțit nedreptățit. El a luat decizii pe care le-a considerat a fi cele mai bune pentru echipă și nu am nimic personal cu el. Din nefericire, nu ne-am atins obiectivele în campionat și Liga Campionilor, dar îi doresc tot ce-i mai bun la Chelsea, deoarece mereu a susținut Real Madrid", a declarat Casillas la postul Telecinco. În război deschis cu Iker Casillas, Mourinho nu l-a mai titularizat din ianuarie. Antrenorul portughez a plecat de la Real Madrid și luni a semnat cu Chelsea.

În ciuda faptului că nu a fost folosit la club, portarul madrilen figurează pe lista jucătorilor pentru Cupa Confederațiilor. „Îi mulțumesc lui Vicente Del Bosque pentru încrederea pe care mi-a arătat-o și îl voi răsplăti muncind mult", a adăugat Casillas.

SURSA: MEDIAFAX

Confirmat la Palermo

FOTBAL. Fostul internațional italian Gennaro Gattuso va antrena formația Palermo în sezonul viitor, în a doua ligă din Italia, a anunțat președintele clubului, Maurizio Zamparini. „Odată încheiată situația cu tehnicianul Giuseppe Sannino, Gennaro va fi antrenorul echipei", a declarat Zamparini la Radio 2.

Maurizio Zamparini a glumit atunci când a fost întrebat când va fi demis Gattuso, având în vedere că de-a lungul carierei sale de președinte a schimbat peste 70 de antrenori (45 la Palermo): „Cel mai bun este președintele clubului Sion (Christian Constantin). El a schimbat șapte antrenori într-un asezon. Eu sunt doar un ucenic".

Gattuso (35 de ani) a fost în sezonul 2012/2013, la zece meciuri, antrenor-jucător la FC Sion. **SURSA: MEDIAFAX**

Gattuso FOTO: FAN

Heynckes: „Îmi voi lua vacanţă"

FOTBAL. Tehnicianul Jupp Heynckes a declarat, marți, la Munchen, că este pregătit să plece în vacanță, subliniind că după un sezon în care a reușit tripla cu Bayern este normal să fie dorit de alte cluburi.

„Îmi voi lua vacanță și mă voi gândi la toate", a declarat Heynckes, adăugând că nu-i place termenul „sfârșit", dar subliniind că „există viață și după profesie".

„După un astfel de sezon este normal ca alte cluburi să fie interesate de mine. Cluburi bogate, unde banii nu reprezintă o problemă, altele unde aș putea petrece o vacanță frumoasă. Și un club de înalt nivel, chiar dacă în acest moment nu este la nivelul sportiv al FC Bayern", a declarat el, referindu-se la Real Madrid, unde, conform informațiilor din presă, l-ar putea înlocui pe Jose Mourinho.

La 68 de ani, Heynckes a încheiat contractul său pe două sezoane cu gruparea bavareză cu un record: prima triplă Cupă-campionat-Liga Campionilor din istoria fotbalului german. El a câștigat Cupa Germaniei pentru prima dată ca antrenor.

În mai multe rânduri, Heynckes a asigurat că nu mai este interesat să antreneze în Bundesliga și că se consideră prea în vârstă pentru a pleca în altă țară. El a mai antrenat Real Madrid, echipă cu care a câștigat Liga Campionilor în 1998. **SURSA: MEDIAFAX**

Jupp Heynckes FOTO: FAN

Încă două sezoane la Benfica

FOTBAL. Antrenorul portughez Jorge Jesus și-a prelungit contractul cu Benfica Lisabona, a anunțat, marți, vicecampioana Portugaliei.

„Benfica a prelungit contractul cu antrenorul Jorge Fernando Pinheiro de Jesus pentru încă două sezoane, adică până la 30 iunie 2015", a anunțat clubul într-un comunicat transmis bursei.

Gruparea lusitană a pierdut în acest sezon campionatul Portugaliei în ultima etapă, finala Ligii Europa și finala Cupei Portugaliei.

De când a preluat echipa, Jorge Jesus a reușit să câștige campionatul Portugaliei în 2010 și de trei ori Cupa Ligii Portugaliei. **SURSA: MEDIAFAX**

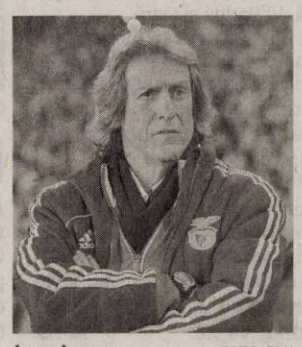

Jorge Jesus FOTO: FAN

Samoel Cojoc a fost înjunghiat

Samoel Cojoc FOTO: FAN

FOTBAL. Directorul general al clubului Oțelul Galați, Narcis Răducan, a declarat, marți, că jucătorul Samoel Cojoc, înjunghiat într-o altercație care a avut loc în Galați, era în legitimă apărare și că s-a implicat pentru a lua apărarea fraților săi. „Am stat de vorbă cu el (n.r. - Samoel Cojoc), l-am văzut. Are o rană în zona abdomenului, dar medicii spun că în câteva zile va fi externat. Mi-a povestit incidentul, a sărit în apărarea fraților săi. Era legitimă apărare, de asta nu va primi amendă nici din partea poliției și nici a clubului", a afirmat Narcis Răducan.

Cristina Tatulici, purtător cuvânt al Poliției Municipiului Galați, a anunțat că în urma incidentului din noaptea de luni spre marți trei persoane au fost internate la Spitalul Județean. „Într-un cartier mărginaș al orașului Galați a avut loc o altercație între două grupuri de persoane pe fondul consmului de alcool, în urma căreia trei persoane au fost internate la Spitalul Județan. Polițiștii vor demara o anchetă de cercetare penală pentru a afla vinovații", a explicat Cristina Tatulici.

Fotbalistul echipei Oțelul Galați, Samoel Cojoc, în vârstă de 23 de ani, se află internat în spital, după ce a fost înjunghiat în abdomen, în noaptea de luni spre marți.

SURSA: MEDIAFAX

Neymar a fost prezentat oficial la FC Barcelona

Brazilianul Neymar FOTO: FAN

FOTBAL. Atacantul brazilian Neymar, achiziționat în urmă cu o săptămână de FC Barcelona, pentru cinci sezoane, a fost prezentat, luni, pe stadionul Cam Nou, în fața a aproximativ 50.000 de fani, eveniment la care s-a egalat numărul de spectatori prezenți în 2009 la prezentarea lui Zlatan Ibrahimovici.Brazilianul a efectuat apoi vizita medicală și a semnat contractul valabil până în iunie 2018. Internaționalul brazilian a fost prezentat pe Camp Nou în fața reprezentanților a 122 de instituții mass-media.

Jucătorul, îmbrăcat cu un tricou fără număr pe care era scris „Neymar Jr", a făcut câteva jonglerii, după care a spus câteva cuvinte în catalană: „Sunt foarte fericit că joc la Barcelona și pot să îmi realizez visul". Neymar a adăugat apoi, în portugheză: „Am venit aici pentru a ajuta echipa și pe Messi, cel mai bun fotbalist din lume".

A costat 57 de milioane

Neymar a costat în total 57 de milioane de euro, a declarat vicepreședintele FC Barcelona, Josep Maria Bartomeu. „Banii se împart între mai multe firme - DIS, Teisa (două fonduri de investiții) și Santos", a declarat Bartomeu.

Vicepreședintele Barcelonei a mai spus că o parte din cele 57 de milioane de euro va merge la o firmă de consultanță sportivă care a intervenit în transfer.

„Inițial, clubul a prevăzut ca transferul să fie în jurul a circa 40 de milioane de euro și deja dăduse un acont de 10 milioane de euro. Dar intervenția altor cluburi interesate a făcut ca operațiunea să fie mai scumpă decât s-a prevăzut", a declarat Bartomeu, confirmând că unul dintre cluburi era Real Madrid. Clauza de reziliere a jucătorului de 21 de ani se ridică la 190 de milioane de euro, iar un acord cu FC Santos a fost încheiat pentru organizarea a două meciuri amicale, unul pe Camp Nou și altul la Santos.

SURSA: MEDIAFAX

Martinez trece la Everton

FOTBAL. Spaniolul Roberto Martinez, care antrena formația Wigan din 2009, îi va succede lui David Moyes la Everton, a anunțat președintele clubului Wigan, Dave Whelan. Postul era vacant după plecarea lui Moyes la Manchester United, în locul lui Alex Ferguson.

Martinez, 39 de ani, a condus Wigan la victoria din Cupa Angliei cu Manchester City (1-0) în 11 mai, dar nu a putut evita retrogradarea.

Everton a dat publicității un comunicat în care a menționat că discuțiile sunt în curs, dar nu a oficializat numirea lui Martinez. **SURSA: MEDIAFAX**

Volkswagen Cross Caddy

Varianta de persoane a utilitarei VW Caddy primeşte o versiune interesantă, cu aere de pseudo-crossover.

CROSSOVER. În gama maşinilor Volkswagen, indicativul "Cross" este folosit pentru versiunile cu un look de pseudo-crossover: Cross Up!, Cross Polo, Cross Golf sau chiar Cross Touran. Cu alte cuvinte, "Cross" este pentru VW ceea ce "Stepway" este pentru Dacia. Dacă Dacia ne-a surprins anul trecut, la Salonul Auto de la Istanbul, cu un concept de Dokker Stepway (despre care nici acum nu avem informaţii dacă va ajunge sau nu în producţie de serie), iată că VW lansează direct pe piaţa europeană al cincilea model cu indicativul "Cross". Este vorba despre VW Cross Caddy, care, faţă de modelul normal, se diferenţiază prin centura inferioară din plastic negru, la care se mai adaugă ornamente cu aspect de scuturi în partea inferioară a spoilerelor. Şi jantele „Canyon" de 17 inci sunt specifice acestei versiuni, contribuind la obţinerea unui look de maşină mai capabilă. În interior, Cross Caddy se distinge prin tapiţeria în două tonuri şi cusătura vizibilă a tapiţeriei din piele de pe volan, schimbător şi mânerul frânei de mână.

Gama de motorizări constă din propulsorul pe benzină 1.2 TSI, în două versiuni de putere (86 şi 105 CP), precum şi din două motoare diesel: 1.6 TDI (de 75 sau de 95 CP), respectiv 2.0 TDI (de 140 sau de 170 CP). Există şi versiuni eco: 1.6 Bi-Fuel (cu GPL) sau 2.0 ECOFUEL (cu gaz natural). Opţional se oferă şi cutie automată DSG sau tracţiune integrală 4MOTION.

Preţ

Preţul de pornire pentru noul VW Cross Caddy în Germania se cifrează la puţin peste 22.000 de euro, cu circa 3.000 de euro mai mult decât cel mai ieftin VW Caddy.

Mercedes-Benz E-Class Coupe Shooting Brake

STUDIU. Când Mercedes-Benz a lansat prima generaţie a modelului CLS în anul 2004, au fost mulţi care au spus că acest tip de maşină nu o să prindă niciodată. Dar se pare că a prins, şi a prins chiar bine, fiindcă şi Audi explorează acest teritoriu, cu modelele A5 Sportback şi A7 Sportback. Mai mult, noua generaţie CLS se bucură de reacţii pozitive, la fel ca noul CLA - supranumit „baby CLS". Dar cum ar fi dacă Mercedes-Benz ar produce un coupe shooting brake, asemănător cu Ferrari FF? Nu prea rău, dacă ne luăm după studiul de design al celor de la Auto Projecoes, care au luat o imagine cu un Mercedes-Benz E-Class Coupe cu facelift şi au modificat-o în aşa fel încât maşina să arate ca un break.

Jaguar Blue Concept, maşina de ciment din 2030

INOVAŢIE. Un designer auto de la Universitatea din Coventry, pe numele său Xu Tianmou, a creat un studiu de design pentru un Jaguar care foloseşte cimentul reciclat pentru structura caroseriei. Bineînţeles, o astfel de găselniţă ar fi destul de greu de realizat în prezent, aşa că studiul de design al lui Xu Tianmou vine din viitor. Din anul 2030, mai exact. Atunci, crede designerul, cimentul reciclat va putea fi combinat cu fibre de carbon şi PVC pentru a face caroseria maşinii suficient de dură pentru a rezista la intemperii şi, în acelaşi timp, suficient de elastică pentru a absorbi forţele de impact în cazul unui accident. Şi, pentru că vorbim despre viitor, roţile conceptului Jaguar Blue sunt redimensionabile şi omnidirecţionale, cu nouă spiţe şi anvelope individuale, care permit maşinii să ruleze atât pe drumuri asfaltate, cât şi pe teren accidentat.

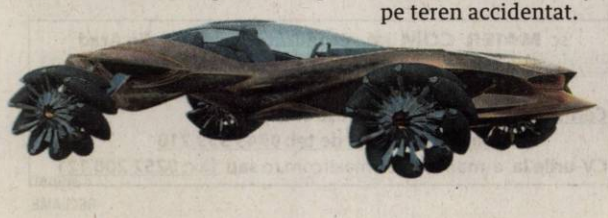

BMW X5, a treia generaţie

Primele imagini şi informaţii oficiale despre noul BMW X5, maşina care a inventat segmentul SAV.

PREMIERĂ. BMW X5 a ajuns la a treia generaţie, iar germanii au publicat primele informaţii şi imagini oficiale cu modelul care, la sfârşitul anului 1999, a fondat segmentul Sports Activity Vehicle (SAV). Potrivit celor de la BMW, noul X5 se vrea o maşină care „stabileşte noi standarde în categoriile design puternic, spaţiu interior luxos, versatilitate de ultimă oră şi plăcerea de a conduce eficient".

Exterior

Designul exterior este mai degrabă o evoluţie decât o revoluţie în comparaţie cu generaţia a doua, ceea ce nu este neapărat rău. S-ar putea să se audă, însă, câteva voci care îşi vor exprima nemulţumirea faţă de felul în care arată noul X5. Dar, până la urmă, totul ţine de gusturi. Zonele care încadrează proiectoarele de ceaţă sunt acum mai proeminente şi arată ca şi cum ar fi nişte obraji umflaţi, iar prizele de aer din colţurile de jos ale spoilerului faţă au fost remodelate pentru a emana ceva mai multă agresivitate. În spate, modificările sunt la fel de subtile ca în faţă. Liniile caroseriei au fost rotunjite, iar stopurile arată acum ca blocurile optice de pe ultima generaţie BMW Seria 3 Sedan.

Interior

Interiorul are parte de o consolă centrală foarte asemănătoare cu cea din Seria 5, iar ecranul central, care înainte era încorporat în planşa de bord, a fost amplasat deasupra duzelor de aer centrale şi arată ca o tabletă, mai ales în varianta cu diagonală de 10,25 inci. Noul BMW X5 are parte de o uşă a portbagajului care se deschide în două părţi - inferioară şi superioară, ce permite încărcarea mai uşoară a bagajelor. Mai mult, uşa poate fi deschisă şi închisă electric prin simpla apăsare a unui buton amplasat lângă scaunul şoferului. Şi, dacă tot a venit vorba despre echipamente acţionate electric, pe lista de opţionale se află un cârlig de remorcare care se extinde electric atunci când e nevoie de el.

Motorizare

Atunci când va fi lansată, cea de-a treia generaţie a SAV-ului BMW X5 va fi disponibilă cu o selecţie de trei motoare, dintre care două diesel şi unul pe benzină. Varianta xDrive50i vine cu un motor V8 pe benzină de 4,4 litri care dezvoltă 450 CP, cu 43 mai mulţi decât predecesorul său, şi promite un consum mediu de carburant de 10,4 l/100 km, în timp ce sprintul de la zero până la 100 km/h e făcut în 5,0 secunde. BMW X5 xDrive30d are parte de un diesel de 3,0 litri care produce 258 CP şi un cuplu maxim de 560 Nm, în timp ce acceleraţia de la zero până la 100 km/h este făcută în 6,9 secunde, iar consumul mixt teoretic e de 6,2 l/100 km. Al doilea diesel de la lansare este X5 M50d, care vine tot cu un propulsor de 3,0 litri, însă în acest caz dezvoltă 381 CP şi 740 Nm, valori care se traduc într-un sprint de la zero până la 100 km/h în 5,3 secunde. Consumul mediu teoretic este de 6,7 l/100 km.

În decembrie 2013, gama de motoare va fi completată cu variantele xDrive35i, xDrive40d, xDrive25d şi sDrive25d. Toate versiunile de motorizare au în echiparea standard o cutie de viteze automată cu opt trepte. Mai mult, în afară de sDrive25d, toate variantele de echipare vin cu sistemul de tracţiune integrală xDrive în standard.

Made in SUA

A treia generaţie BMW X5 va fi produsă în fabrica Spartanburg din Statele Unite ale Americii, alături de modelele X3, X6 şi viitorul X4. În România, noul X5 va debuta în noiembrie 2013.

Tehnologie

Printre tehnologiile cu care poate fi dotat noul BMW X5 se numără sistemul Head-Up Display color, sistemul BMW Night Vision cu funcţie de detectare a oamenilor şi animalelor pe drumurile iluminate necorespunzător, asistentul digital la parcarea laterală şi longitudinală şi Trafic Jam Assistant, care poate ajusta viteza şi direcţia fără intervenţia şoferului în cazul unui ambuteiaj.

Răceala bate alcoolul

STUDIU. În mod interesant, condusul în stare de ebrietate este penalizat, uneori chiar şi cu închisoarea, dar legislaţia este foarte vagă privind starea de sănătate a celui de la volan. Iar următorul studiu are de ce să ne dea de gândit.

Cercetătorii de la universitatea britanică din Cardiff aduc în atenţia opiniei publice, dar şi a autorităţilor, rezultatele unui recent studiu privind comportamentul şoferilor bolnavi de gripă. Conform cercetărilor, şoferii care sunt bolnavi de gripă sau de forme mai accentuate ale guturaiului (adică sunt răciţi) riscă să producă accidente cel puţin la acelaşi nivel cu cei în stare de ebrietate - britanicii fac echivalenţa cu şoferii care au consumat patru whisky-uri duble! Explicaţia este, de fapt, simplă: pe fondul problemelor de sănătate, reflexele şi reacţiile celui de la volan sunt mult încetinite, iar starea febrilă afectează extrem de mult concentrarea, efectul fiind similar ca în cazul şoferilor beţi.

Sărbătoare: 50 ani de Porsche 911

Germanii vor prezenta la Salonul Auto Frankfurt o ediţie specială a generaţiei curente 911.

ANIVERSARE. Porsche aniversează, în 2013, o jumătate de secol de existenţă a legendarului model 911. Pentru a sărbători această piatră de hotar, germanii au lansat mai întâi versiunea GT3, iar acum s-au gândit să decoreze cum se cuvine coupe-ul cu forme istorice, printr-o ediţie specială.

Porsche 911 Carrera S 50 Years Edition va fi produsă în doar 1.963 de exemplare şi va fi prezentată la ediţia din acest an a Salonului Auto Frankfurt, acelaşi eveniment care a găzduit, în 1963, lansarea primei generaţii 911.

Bazat pe versiunea de serie a modelului cu tracţiune pe spate Carrera S, modelul aniversar are parte de acelaşi posterior ca versiunile cu tracţiune integrală Carrera 4, care adaugă 44 mm la lăţimea maşinii, şi va putea fi cumpărat în doar trei culori - gri deschis, gri închis şi negru. Mai mult, grila radiatorului şi ramele geamurile au primit accente cromate, iar jantele de 20 de inci sunt inspirate din designul clasic al jantelor Fuchs.

Şi, bineînţeles, o ediţie aniversară nu putea fi completă fără o emblemă proprie, care a fost montată sub sigla Porsche de pe spoilerul spate. În interior, scaunele sunt îmbrăcate parţial într-un material textil de inspiraţie retro, care te duce cu gândul la tapiseria tartan a modelelor 911 din anii '60.

Suspensie specială

Porsche 911 Carrera S 50 Year Edition nu are parte doar de modificări de ordin estetic, ci se laudă şi cu o versiune specială a sistemului de suspensie Porsche Active Suspension Management (PASM), precum şi cu sistemul Porsche Torque Vectoring (PTV) cu diferenţial spate cu alunecare limitată.

Regina Elisabeta, la ieşirea din catedrala Westminster

Foto: EPA

Sărbătoresc 60 de ani de la încoronarea Reginei

LONDRA. La un an după ceremoniile organizate cu ocazia jubileului de diamant al Reginei Elisabeta a II-a, Marea Britanie se pregăteşte să sărbătorească mai sobru a 60-a aniversare a încoronării sale, care a avut loc la câteva luni de la urcarea pe tron, relatează AFP. În vârstă de 87 de ani, decana monarhilor din Europa nu avea decât 25 de ani când tatăl său, George al VI-lea, a murit subit, astfel că Elisabeta a ajuns regină pe 6 februarie 1952. Din cauza doliului oficial, a primit oficial coroana doar după 16 luni, pe 2 iunie 1953. Duminică s-a împlinit 60 de ani de la grandioasa ceremonie organizată la Westminster din Londra, în faţa a peste 8.000 de invitaţi şi reprezentanţi a 129 de ţări şi teritorii. Atunci a fost televizat prima oară un astfel de eveniment, la el asistând peste 20 de milioane de persoane, din care multe îşi cumpăraseră primul televizor pentru acea ocazie. Transmisia la radio a fost ascultată de alte 11 milioane de persoane. Regina a asistat ieri, la Westminter, la o slujbă pentru aniversarea încoronării, în prezenţa a circa 2.000 de invitaţi. Vor asista în jur de 20 de membri ai familiei regale, începând cu prinţul consort Philip, 91 de ani. Luni s-au tras 41 de lovituri de tun în onoarea sa într-un parc din apropierea Palatului Buckingham, urmate de o salvă din Turnul Londrei.

SURSA:AGERPRES

Summit UE despre Siria

Presa şi analiştii prevăd un summit mai dificil ca oricând, într-un context de deteriorare a relaţiilor dintre ruşi şi occidentali.

EKATERINBURG. Liderii Uniunii Europene (UE) şi preşedintele rus Vladimir Putin au abordat ieri subiecte aflate în disensiune cu privire la situaţia din Siria, drepturile omului şi energia, într-un summit în Ural.

După o cină de primire, cu o zi înainte la Ekaterinburg situat la aproximativ 1.500 de kilometri est de Moscova, Putin, însoţit de ministrul său de Afaceri Externe Serghei Lavrov, s-a întâlnit ieri cu preşedintele Consiliului European Herman Van Rompuy şi preşedintele Comisiei Europene José Manuel Barroso pentru a purta discuţii oficiale. Rusia a blocat la sfârşitul săptămânii trecute un proiect de declaraţie al Consiliului de Securitate al ONU propus de Marea Britanie cu privire la situaţia de la Qousseir (centrul Siriei).

Vineri, secretarul de stat american John Kerry şi omologul său german Guido Westerwelle au cerut Rusiei să nu livreze arme Siriei pentru a nu pune în pericol organizarea unei conferinţe internaţional de pace privind conflictul sirian, prevăzută la Geneva.

Subiectul a devenit mai tensionat după ce preşedintele sirian Bashar al-Assad a sugerat joi că Moscova a început livrările sistemelor sol-aer de tipul S-300, un echivalent rusesc al sistemului american Patriot. La rândul său, Rusia acuză UE că încurajează opoziţia siriană se refuze orice propunere de soluţionare paşnică, prin anularea, săptămâna trecută, a embargoului asupra livrării de arme rebelilor.

Potrivit analiştilor, Moscova şi Bruxelles-ul ar putea totuşi să încerce să-şi aplaneze divergenţele, publicând un comunicat de susţinere a conferinţei de pace numite „Geneva 2".

SURSA: MEDIAFAX

Vladimir Putin

FOTO: EPA

Au înăsprit sancţiunile împotriva Iranului

WASHINGTON. Statele Unite au decis înăsprirea sancţiunilor împotriva Iranului, vizând în principal moneda naţională - rialul - şi sectorul auto, anunţă Casa Albă, justificând aceste măsuri prin lipsa de cooperare a Iranului în materie nucleară, relatează AFP. Cu mai puţin de două săptămâni înainte de alegerile prezidenţiale din Iran, preşedintele SUA, Barack Obama, a aprobat un decret care prevede impunerea de sancţiuni entităţilor străine care efectuează „tranzacţii importante cu riali sau care deţin conturi bancare în afara Iranului", a explicat purtătorul de cuvânt al Casei Albe, Jay Carney.

Sancţiunile vizează şi sectorul auto, „o sursă majoră de venituri pentru Teheran".

SURSA: MEDIAFAX

Tricolorul va avea stema ţării pe fondul galben

BUCUREŞTI. Comisia de revizuire a Constituţiei a adoptat, ieri, un amendament al deputatului PSD Gheorghe Emacu, prin care va fi menţionată în legea fundamentală înscrierea stemei României pe tricolor.

Potrivit amendamentului la articolul 12 alieantul 1 adoptat de către membrii Comisiei pentru revizuirea Constituţiei, „drapelul României este tricolor, având pe fondul galben stema ţării; culorile sunt aşezate vertical, în ordinea următoare începând de la lance: albastru, galben, roşu".

În forma actuală, Constituţia stabileşte că „drapelul României este tricolor; culorile sunt aşezate vertical, în ordinea următoare începând de la lance: albastru, galben, roşu".

SURSA: MEDIAFAX

Tricolorul cu stema

FOTO: FAN

BCC CABINET INDIVIDUAL DE INSOLVENŢĂ

CABINETUL INDIVIDUAL DE INSOLVENŢĂ BEJINAR COSMIN CĂLIN

Desemnat lichidator judiciar prin încheierea civilă nr. 359 pronunţată în şedinţa Camerei de consiliu a judecătorului sindic din 23.05.2013 în dosarul nr. 5300/108/2013, aflat pe rolul Tribunalului Arad, Secţia Civilă, privind pe debitoarea

S.C. EVRIKA CONSTRUCT S.R.L.

Cu sediul în Pâncota, Str. Gen. Ion Dragalina, nr. 3, jud. Arad

Anunţă toţi creditorii

Că faţă de această societate a fost **deschisă procedura simplificată a insolvenţei** prevăzută de Legea nr. 85/2006, prin **încheierea civilă nr. 359 / 23.05.2013.**

Potrivit prevederilor art. 62, alin. 1, lit. b din Legea nr. 85/2006, **termenul limită pentru înregistrarea creanţelor** se împlineşte la data de **05.07.2013.**

Termenul de verificare a creanţelor şi întocmire a tabelului preliminar al creanţelor este fixat pentru data de 12.07.2013.

Termenul de definitivare a tabelului creanţelor este fixat pe **25.07.2013**.

Vă aducem la cunoştinţă că nedepunerea cererii de creanţă în termenul menţionat atrage incidenţa prevederilor art. 76 din Legea nr. 85/2006.

(860242)

BCC CABINET INDIVIDUAL DE INSOLVENŢĂ

CABINETUL INDIVIDUAL DE INSOLVENŢĂ BEJINAR COSMIN CĂLIN

Desemnat lichidator judiciar prin încheierea civilă nr. 328 pronunţată în şedinţa Camerei de consiliu a judecătorului sindic din 15.05.2013 în dosarul nr. 5096/108/2013, aflat pe rolul Tribunalului Arad, Secţia Civilă, privind pe debitoarea

S.C. ROGERION STYLE S.R.L.

Cu sediul în Vinga, nr. 1045, jud. Arad

Anunţă toţi creditorii

Că faţă de această societate a fost **deschisă procedura simplificată a insolvenţei** prevăzută de Legea nr. 85/2006, prin **încheierea civilă nr. 328 / 15.05.2013.**

Potrivit prevederilor art. 62, alin. 1, lit. b din Legea nr. 85/2006, **termenul limită pentru înregistrarea creanţelor** se împlineşte la data de **29.07.2013.**

Termenul de verificare a creanţelor şi întocmire a tabelului preliminar al creanţelor este fixat pentru data de 19.08.2013.

Termenul de definitivare a tabelului creanţelor este fixat pe **18.09.2013**.

Vă aducem la cunoştinţă că nedepunerea cererii de creanţă în termenul menţionat atrage incidenţa prevederilor art. 76 din Legea nr. 85/2006.

(860244)

S.C. **ASTRA VAGOANE CĂLĂTORI** S.A.

angajează:

Tehnician aprovizionare
Sudori
Lăcătuşi
Tamplari carosieri

CV-urile se trimit la nr. fax 0257/258168 până la data de 14.06.2013 sau personal la sediul societăţii din Arad, str. Petru Rareş, nr. 1-3

(854696)

O.U.A.I. Arad Fântânele invită membrii organizaţiei pe data de **14.06.2013**, ora 14,00 la **Adunarea Generală** ce va avea loc la SC **Prodagro** SRL, str. ***Ştefan cel Mare nr. 1***.

Conducerea

(760194)

S.C. **ASTRA VAGOANE CĂLĂTORI** S.A.

angajează:

ŞEF MANEVRĂ CFU
MANEVRANT VAGOANE

CV-urile se trimit la nr. fax 0257/258168 până la data de 20.06.2013 sau personal la sediul societăţii din Arad, str. Petru Rareş, nr. 1-3.

(860368)

S.C. ***SIRE S.R.L.*** din Arad, Calea Zimandului FN,

angajează

operatori asamblare cablaje (femei)

Condiţie: absolvenţi a minim 10 clase.

Informaţii la sediul societăţii sau la telefon ***0257/218748***

(845295)

SOCIETATE COMERCIALA

Angajeaza pentru depozit frigorific:

● GESTIONAR

Cerinte: studii medii sau superioare, capacitatea de a coordona o echipa, cazier judiciar fara antecedente.

CV la fax: 0257/279.717 sau e-mail: *office@radanimpex.ro*.

(858792)

SC MAIER COM SRL, producător mezeluri din Arad

ANGAJEAZĂ

ŞOFERI

Cerinţe: ● posesori permis auto cat. B şi E

Informaţii la nr. de tel: 0745 359 210

CV-urile la e-mail: office@maiercom.ro **sau fax: 0257 206 121**

(860181)

. RECLAME

CASA DE INSOLVENȚĂ TRANSILVANIA
SOCIETATE DE PRACTICIENI ÎN INSOLVENȚĂ
SOCIETATE CORESPONDENTĂ A:
Nestor Nestor Diculescu Kingston Petersen
SOCIETATE CIVILĂ DE AVOCAȚI

Subscrisa **CASA DE INSOLVENȚĂ TRANSILVANIA FILIALA TIMIȘ SPRL,** în calitate de lichidator judiciar al SC Marcotrans SRL – *în faliment, in bankruptcy, en faillite,* cu sediul în Arad, Str. Voluntarilor, nr. 7, jud. Arad, înregistrată la Oficiul Registrului Comerțului de pe lângă Tribunalul Arad sub nr. J02/170/1991, CUI, desemnat prin Sentința nr. 1128 pronunțată în ședința publică din data de 18.03.2013, în dosarul nr. 2719/108/2010* aflat pe rolul Tribunalului Arad, organizează licitație publică cu strigare, pentru valorificarea următoarelor active:

Descriere Activ	Valoare euro fără TVA
Activul 1 „Teren Bodrogului intravilan 4.347 MP cu construcție hală tablă demontabilă" (amplasat in Arad, Calea Bodrogului, nr. 10)	219.555,00
Activul 2 „Teren Zimand intravilan 2160 MP" (teren în intravilanul localității Zimand, având o suprafață de 2160 MP)	10.710,00
Activul 3 „Autoturisme" (autoturisme și autoutilitare)	9.891,00
Activul 4 „Autocamioane transport marfă, utilaje" (utilaje specifice domeniului de activitate transporturi rutiere de mărfuri)	34.335,00
Activul 5 „Birotică și IT" (mobilier, unități, PC, monitoare, imprimante)	945,00
TOTAL	**275.436**

Notă: cu privire la regimul TVA se vor aplica prevederile legale în vigoare.

Licitația va avea loc în **07.06.2013 ora 11:00**, la adresa str. Dr. Ion Georgescu, Nr. 4A, Arad, jud. Arad. În cazul neadjudecării bunurilor la prima licitație se vor organiza noi licitații în data de **14.06.2013, respectiv 21.06.2013** la aceeași oră și locație, în aceleași condiții. Caietele de sarcini pentru activele scoase la licitație pot fi achiziționate de la adresa str. Dr. Ion Georgescu, Nr. 4A, Arad, jud. Arad, iar documentația de înscriere și garanția de participare la licitație vor trebui depuse cel târziu cu o zi lucrătoare (24 de ore) înaintea desfășurării licitației la aceeași locație. Prețul unui caiet de sarcini pentru Activul 1 este de 500 lei plus TVA, pentru Activele 2,3,4 prețul este de 300 lei plus TVA, pentru Activul 5 prețul este de 50 lei plus TVA. Condițiile pe care trebuie să le îndeplinească ofertanții pentru participarea la licitație, sunt precizate în Regulamentul cuprinzând instrucțiunile de desfășurare a licitației, care este anexă la Caietul de sarcini. Informații suplimentare se pot obține la telefon: 0722.620.498, e-mail: marketing@citr.ro (860288)

SCP EXPERT SPRL
practicieni în insolvență

EXPERT SPRL, lichidator judiciar al **SC A DOUA CASĂ SRL**, anunță vânzarea conform Legii 85/2006, prin licitație publică deschisă, cu strigare a apartamentelor deținute de SC A DOUA CASĂ SRL în Cartierul Verde Arad, Cvartal 5, Calea Zimandului, DN 79, Km. 7, jud. Arad, la prețuri avantajoase.

Se vând următoarele apartamente :

Apartamentul 2 preț de vânzare 19.170 euro	Apartamentul 9 preț de vânzare 17.972 euro
Apartamentul 3 preț de vânzare 23.962 euro	Apartamentul 10 preț de vânzare 19.170 euro
Apartamantul 5 preț de vânzare 19.170 euro	Apartamentul 11 preț de vânzare 19.170 euro
Apartamentul 6 preț de vânzare 17.972 euro	Apartamentul 12 preț de vânzare 56.477 euro
Apartamentul 7 preț de vânzare 20.820 euro	

Garantia pentru participare la licitatie este de 10% din valoarea de pornire a imobilului.
Contravaloarea caietelor de sarcini pentru imobilele apartinand debitoarei SC A DOUA CASA SRL este de 200 RON/caiet. Apartamentele pot fi vizitate la adresa mentionata.
Licitatia va avea loc in data de 19.06.2013, ora 12,30 la sediul EXPERT SPRL, situat in Arad, str. D. Bolintineanu, nr. 5, jud. Arad.
Înscrierile, achizitionarea caietelor de sarcini si achitarea garantiei de inscriere la licitatie se pot efectua pana in ziua licitatiei, ora 11,30, la sediul EXPERT SPRL din Arad, str. D. Bolintineanu, nr. 5.
În caz de neadjudecare la licitația din 19.06.2013, licitația se va relua pe data de 26.06.2013, la aceeași ora și în acelasi loc, ulterior pe data de 03.07.2013, la aceeași ora și în același loc, ultima reluare a licitatiei fiind pe data de 10.07.2013, la aceeași ora și în același loc.
Relații la sediul EXPERT SPRL, tel. 0257/259740 Molnar Adriana si 0722/343781 dl. Răzvan Anghel. (860382)

Regia Națională a Pădurilor – Romsilva prin Direcția Silvică Arad, cu sediul în Arad str. Episcopiei nr.48, c.p. 310084, tel.0257 – 280261, fax 0257 – 280361 **vinde** prin licitație deschisa cu strigare un număr de **3 construcții** de pe raza Ocoalelor Silvice Savarsin, Valea Mare si Sebiș. Denumirea clădirilor este : **Sectia de prelucrare lemn Sebis – preț pornire 325000 Euro, garanție 70000 Lei, Cabana de locuit Bata – pret pornire 12300 Euro, garanție 2400 Lei si Canton silvic Petris – pret pornire 7340 Euro, garanție 1500 Lei,** Valoarea activelor este exprimata in Euro iar in cazul adjudecarii plata se face in lei la cursul BNR din ziua facturarii.

Caietul de sarcini care conține date despre prețurile de pornire la licitație, valoarea garanției pentru fiecare activ, situatia terenului aferent constructiei, conditiile si documentele de calificare, se poate obține de la sediul direcției începând cu data de 05.06.2013. Taxa de participare este de 100 lei. **Licitația deschisa cu strigare va avea loc la sediul Direcției Silvice Arad în data de 13.06.2013** la care poate participa orice persoană juridică sau fizică.

Informații suplimentare la sediul Direcției Silvice Arad sau telefon 0257/280261. (858400)

Subscrisa ACTIV GRUP IPURL (860382)

Cu sediul în Arad, str.Tribunul Buteanu, nr.1, ap.1, în calitate de lichidator judiciar al **SC SAM SERVICE SRL**, cu sediul în Arad, str. Cocorilor nr. 49, jud. Arad, identificată prin C.U.I. 9197594, Nr. O.R.C. J02/76/1997. societate în faliment conform Incheierii Civile nr. 2262/10.10.2012, pronunțată de Tribunalul Arad, în dosarul 5930/108/2012 anunță vânzarea la licitație publică ca lot unitar, conform prevederilor Legii 85/2006, a următoarelor bunuri mobile: Bormasina diverse tipuri de la 300 la 100 lei, aparat sudura 200 lei Imprimanta -100 lei, cheie dinamometrica si alte scule. Lista completă cuprinzând bunurile scoase la licitație și regulamentul de organizare a licitației pot fi consultate la sediul ACTIV GRUP IPURL.

Licitația va avea loc în data de **13.06.2013, ora 14**[00] , la sediul ACTIV GRUP IPURL Garanția pentru înscrierea la licitație este de 10% din valoarea bunurilor. Înscrierile și achitarea garanției de participare la licitație se pot face pana cu 1 ora înainte de începerea licitației. La prețul de adjudecare se adaugă TVA. Regulamentul de organizare a licitației si relații suplimentare se pot obtine la sediul ACTIV GRUP IPURL, tel/fax. 0257.214821, mobil 0744.697814, sau email activ_grup@yahoo.com.

GARSONIERE

- **Vând garsonieră** Micălaca, neamenajată, 32 mp, etaj 2, 12.500 Euro, negociabil, 0744.542.931. 858252

AP.1 CAMERĂ

- **Cumpăr cu** banii jos garsonieră, apartament una cameră, 0752.510.776. 731955
- **Vând apartament** cu 1 cameră, etaj III, Abrud, cu garaj, mobilat, electrocasnice. Tel. 0741.158.777. 860281

AP.1 CAMERĂ-JUDEȚ

- **Apartament 1** cameră, CF 1, cheltuieli mici, comuna Vladimirescu, 0257/514439, 0740.122.509. 860210

AP.2 CAMERE-ARAD

- **Apartament 2** camere, Vlaicu, 52 mp, 20.000 Euro, negociabil, neamenajat, 0731.832.469. 856869
- **Cumpăr cu** plata pe loc apartament 2 camere, 0744.849.390. 731957
- **Vând apartament** 2 camere, zona 500, cu termotecă, parter, 0744.429.213. 828815
- **Vând apartament** 2 camere, etaj 1, str. Tudor Vladimirescu, 25.500 Eur, proprietar, 0722.357.862. 852859
- **Vând apartament** 2 camere, bucătărie, șpais, baie, 0746.479.274. 858392
- **Vând apartament** 2 camere, zona 300, et. 1, decomandat, 2 balcoane, 33.500 Euro, 0745.704.142. 860202
- **Vând apartament** 2 camere, et. 1, 69 mp, UTA, semidecomandat, 28.500 Euro, 0257/285277, 0720.416.167. 860265
- **Vând apartament** 2 camere Micălaca și 6 Vânători, sub prețul pieței, 0744.542.931. 860875
- **Vând apartament,** Libelula, utilat modern. Tel. 0744.555.076. 830749
- **Vând urgent** apartament central 2 camere+ dependințe, garaj, curte, str. George Coșbuc. Telefon 0771.464.348. 860203
- **2 camere** Micălaca, parter, centrală proprie, mobilat, 32.000 Euro. Tel. ☎0731.832.469. 856968

AP.3 CAMERE-ARAD

- **Vând apartament** Samantha urcător, mobilat, 3 camere, 2 băi, 2 balcoane, 91mp, ☎0744.877.027. 859958
- **Vând apartament** 3 camere, central, et. 2, amenajat, 90 mp, decomandat, 38.000 Euro, 0744.849.390. 845370
- **Vând apartament** 3 camere, renovat, lângă Euromedica. Tel. 0725.512.999. 847026
- **Vând apartament** 3 camere, bloc, etaj 1, Alfa. Tel. 0722.290.480. 856788
- **Vând apartament** 3 camere, ultracentral, et. 2, la casă, 160 mp, 2 intrări, 42.000 Euro, 0770.639.619. 858260
- **Vând apartament** 3 camere, central, decomandat, 90 mp, 2 balcoane, 38.000 Euro, 0744.849.390. 858261
- **Vând apartament** 3 camere urgent, confort 1, decomandat, zona Podgoria, parter, geamuri termopan, baie faianțată și gresie, parchet laminat, 39.000 Eur negociabil. Tel. 0374.031.930. 858493

AP.4 CAMERE-ARAD

- **Ocazie! 4** camere, neamenajat, Miorița, parter, 32.500 Euro, 0731.832.469. 857001
- **Vând apartament,** central, str. Horia nr.2, 4 camere, sufragerie, bucătărie, baie, suprafață 140 mp. Telefon 0742.514.233, 0749.434.998. 856831

APARTAMENT LA CASĂ

- **Vând (schimb** cu casă în Arad) apartament ultracentral, 178 mp, la casă, mobilat, amenajări de lux. Tel. 0744.770.917, 0723.268.475. 845527
- **Vând apartament** la casă, 2 camere, bucătărie, baie,cămară alimente,hol, magazie lemne, curte, toate facilitățile, ☎0769.279.045. 852720

CASE-ARAD

- **Vând casă** Aradul Nou, 4 camere, 2 bucătării, toate utilitățile, 0751.180.910. 858390
- **Vând casă** central 350 mp, 4 camere, 0729.274.880. 856992
- **Vând casă** central, 3 camere, bucătărie, baie, pivniță, garaj, curte, grădină, încălzire pe gaz, termopane, renovat recent, 85.000 Euro. Telefon 0744.896.977. 805357
- **Vând casă** la Insula Mureș locuibilă permanent, preț 7.500 Euro. Telefon 0734.347.973. 860263
- **Vând casă** recent renovată, cu grădină mare, în Grădiște, str. Orion nr. 30. Informații: telefon 0740.512.942. 818323

- **Vând casă** în Arad, Cartierul verde, persoană fizică. Tel. 0746.876.366. 806668
- **Vând casă** în Micălaca str. Maximilian nr.6, cu garaj, 583 mp. Preț negociabil. Tel. 0734.171.440. 805433
- **Vând casă+teren** în Gai(centură), 2 clădiri de locuit, gâraje- anexe, grădină, intrări de pe 2 străzi, 1.600mp. Preț negociabil, ☎0745.772.927. 859942
- **Vând casă,** Grădiște, toate utilitățile, din cărămidă. Tel. 0745.529.503. 856743
- **Vând casă,** str. Veronica Micle, 3 camere, pivniță, baie, bucătărie, curte, toate utilitățile, preț negociabil. Telefon ☎0749.176.856. 845355
- **Vând 3** case în cartierul Tei- Gai, construcție modernă, parter și mansardă, suprafață utilă 200 mp, spațiu de joacă, garaj, curte, grădină, 0722.878.260. 828991

CASE-JUDEȚUL ARAD

- **Vând casă** mare în Cuvin (Drumul vinului), toate utilitățile, 0723.791.460. 847666

CASA DE INSOLVENTA RAVA S.P.R.L.
în calitate de lichidator judiciar
al **SC MARSHLAND SRL**
desemnat de Tribunalul Arad, în dosarul 5987/108/2011, vinde, prin
licitație publică deschisă, cu strigare :

Teren intravilan situat in Arad, str.Dumbrava Rosie, FN, in suprafata de 66.587mp, la pretul de 546.010 EUR.

Pretul mentionat nu contine TVA.
Garanția pentru participare la licitație este 10% din valoarea imobilului.
Licitația va avea loc în data de **21.06.2013** ora 14. la sediul lichidatorului **CASA DE INSOLVENTA RAVA SPRL** din Arad, Str. Salacz Gyula, nr.3A.
Înscierile și achitarea garanției de participare la licitație se pot efectua până în ziua licitației, ora 13.
Informații suplimentare la tel.0728890030 și 0357428897 sau la sediul profesional al lichidatorului judiciar **CASA DE INSOLVENTA RAVA SPRL** *situat in Arad str Salacz Gyula, nr.3A.* (860235)

- **Vând casă** nouă la cheie,Cicir, suprafața totală (teren+casă) 1.000 mp, negociabil, la vedere,☎0742.033.515. 849381
- **Vând casă** în Macea, 3 camere, bucătărie, cămară, grădină mare, anexe.Preț 18.500 Eur/negociabil. Tel. 0742.065.185. 861703
- **Vând casă** în Seleuș locuibilă, 2.200 mp, 9.000 Euro, 0742.609.048. 845369
- **Vând casă** în Zimand Cuz, nr. 171. Tel. 0730.608.872. 851646

CASE-ALTE JUDEȚE

- **Vând case** în Ungaria, Dombegyhaza. Tel. 0744.555.076. 830741

CASE DE VACANȚĂ-ALTE JUDEȚE

- **Arieseni, teren- construcții** cabane-vacanță, curent- electric, eventual cabană, ski, 0722- 257409. 856373

VILE-ARAD

- **Vând vilă** deosebită cu grădină cu vie și pomi fructiferi, în Ghioroc. Informații: telefon 0740.512.942. 818342

VILE-JUDEȚUL ARAD

- **Vând vilă** nouă la Cuvin, spre deal, suprafață 2.300 mp, parter+etaj+ 3 dormitoare, living, bucătărie, terasă, modern, livadă. Preț 80.000 Eur/negociabil, 0741.158.777. 860284

SPAȚII COM-ARAD

- **25.000 mp,** Proiect HALE, Zona- Industrială PECICA- TURNU, front- stradal- dublu, 0722- 257409. 856380

TERENURI LOCAL

- **Vând loc** de casă în Arad, 670 mp, front stradal 30 m, utilități trase: gaz, apă, canal, curent, trifazic subteran. Preț 30 Eur/mp. Tel. 0731.212.238. 856756
- **Vând/ închiriez** teren cu post trafo, apă, gaz, canalizare, lângă Dedeman (Hipodrom). Tel. 0745.320.938. 847604

TERENURI JUDEȚ

- **Vând loc** de casă în Cuvin, suprafață 20 arii, 0723.791.460. 847638
- **Vând teren** arabil, Fântânele, 19 ha compact, cu CF, preț 4.000 Eur/ha. Tel. 0741.158.777. 860292
- **Vând teren,** Grădiște, 710 mp, Tel. 0744.555.076. 830721
- **Vând (sau schimb cu auto)** teren intravilan Mîndruloc, zona rezidențială, 700 mp, cu doua intrări, toate utilitățile, preț negociabil. Informații la telefon : 0756930649 sau 0745514439.
- **Vând loc** de casă de 500 mp în Vladimirescu. Tel. 0720.015.526. 9614215

IMOBILE CHIRII

- **Închiriez apartament** 2 camere (Maranata), complet utilat, 190 Eur, negociabil. Tel. 0745.654.515. 852856
- **Închiriez apartament** mobilat, utilat lux, zonă centrală, 0731.832.469. 856988
- **Închiriez apartament** zona 500 cu 2 camere (74 mp), mobilat, dotat cu aparate electrocasnice și TV, preț închiriere 500 lei+ cheltuieli. Telefon 0770.178.320. 858253
- **Închiriez apartament** 2 camere (una închisă), bloc Podgoria, 0723.309.668, 0357/411130. 860211
- **Închiriez apartament** 2 camere, zona Vlaicu, 0758.911.777. 860280
- **Închiriez apartament** 2 camere, ultracentral, 150 Euro. Telefon 0727.012.760, 0257/264995. 860283
- **Închiriez cameră** demisol, central, pentru un bărbat, 0723.693.664. 858664
- **Închiriez casă,** zona Grădiște, toate utilitățile, singur în curte, 0745.529.503. 856745
- **Închiriez garsonieră** mobilată în Micălaca, zona 700, 100 Eur/lună+100 Eur garanție. Tel. 0745.023.981, 0751.148.199. 843483
- **Închiriez garsonieră** în zona Pieței Mihai Viteazul, 0770.220.223. 845302
- **Închiriez garsonieră,** Confecții, contorizată și mobilată. Tel. 0733.973.289. 847776
- **Închiriez garsonieră** mobilată- utilată, zona Gemi Sport, 100+100 Eur garanție, 0742.218.693. 860397
- **Închiriez urgent** garsonieră mobilată, gaz, satelit, mașină spălat, frigider, 0751.382.017. 860312
- **Închiriez vilă** 5 camere (ne)mobilat, utilat, zonă bună, 0731.832.469. 857000
- **Dau în** chirie garsonieră central, str. Bușteni. Tel. 0723.472.338, 0766.288.273. 843619
- **Dau în** chirie garsonieră confort I, zona Micălaca 300 (langă Gemi Sport), nemobilată, pe termen lung, 0740.251.538. 860287
- **Închiriez apartament** 2 camere, ultracentral, str. Mircea Stănescu, parter, mobilat modern, complet utilat, cheltuieli foarte mici. 200 de euro pe lună, Tel. 0723308286.
- **Dau în** chirie 1- 2 camere, încălzire pe lemne. Tel. 0257/286265. 856749

SPAȚII COM-ARAD

- **Închiriez hale** 210- 1000 mp în Parcul Industrial UTA. Telefon 0721.288.570. 860200
- **Închiriez spațiu** pentru birou, parter, ultracentral, 55 mp, 0747.508.601. 840046
- **Societate închiriază** spații pentru birouri, coafură, frizerie. Informații la 0722.422.625. 856723

SPAȚII COM-JUDEȚUL ARAD

- **Închiriez spațiu** comercial ultracentral, Sântana, 60 mp cu parcare. Tel. ☎0740.172.327. 844873

TEREN-JUDEȚUL ARAD

- **Cumpăr teren** arabil la Pecica, Șeitin, Nădlac. Telefon 0733.632.595. 858255
- **Cumpăr teren** arabil la Fântânele, Frumușeni, Zimandul Nou, Sântana, Curtici, 0756.495.174. 858256
- **Cumpăr teren** arabil la Sântoma, Semlac, Șeitin, Pecica, 0722.606.448. 858257

OFERTE LOCURI DE MUNCĂ

- **Alimentara angajăm** vânzătoare cu experiență raion mezeluri și casiere, 0723.128.386.
- **Angajăm șoferi** tir, contabilă primară, dispeceră auto, experiență. Telefon: 0737.508.213.
- **Angajăm șoferi,** șoferi camion Hiab, automacaragii, electricieni auto, 0728.016.591, 0257/338435.
- **Angajăm ajutor** bucătar. Condiții avantajoase. Tel. 0742.681.586.
- **Angajăm bucătar** și ospătar. Telefon 0733.177.990, 0257/467503.
- **Angajăm coafeză** (frizer) și manichiuristă, salon Vlaicu. Tel. 0743.283.544, 0720.555.853.
- **Angajăm inginer** (maistru reparații auto), mecanici reparații auto. Telefon 0722.325.613.
- **Angajăm mecanic** auto și șoferi de tir cu experiență, 0724.567.440.
- **Angajăm vânzătoare** cunoscătoare operare calculator. Tel. 0747.099.900, 0744.400.003.
- **Angajez șofer** categoria B pentru Germania. Tel. 0752.675.994.
- **Angajez femeie** cu experiență la bucătărie. Informații tel. 0745.301.339, 0745.778.584.
- **Angajez manipulant** marfă. Telefon 0728.545.929.
- **Angajez muncitor** reșapare fără experiență, agent vânzări experiență. Telefon 0744.174.350.
- **Angajez reprezentant** vânzări(asistent), permis cat. B. CV: office@floorsteam.ro 860299
- **Angajez tâmplar** pal cu experiență. Telefon contact 0721.328.791.
- **Angajez vânzătoare** non- stop alimentar. Program flexibil, salariu motivant. Tel. 0745.774.387.
- **Angajez vânzător** depozit materiale electrice. Telefon 0257/256026.

- **Firmă construcții** angajează băieți pentru montaj pereți rigips, gresie, 0722.979.303.
- **Firmă încălțăminte** angajează personal calificat (mașiniste, manual). Salar atractiv, ☎0357/401481.
- **Magazin alimentar** angajează vânzători comerciali, casieră cu experiență. Telefon 0722.635.237.
- **S.C. angajează** casier(ă) pentru schimb valutar și amanet. Tel. 0724.362.955. 860379
- **SC angajează** dansatoare 130/ seară, ospătară 70/ seară. Telefon ☎0749.188.703. 858370
- **SC angajează** tânără 18- 30 ani pentru pliante, 1.500 Ron/lună, 0749.188.703. 856370

PRESTĂRI SERVICII

- **A A** Acord Garanție 2 ani reparații mașini spălat, ☎0744.241.398, ☎0357/401569 ☎0770.215.523. 858262
- **Acord garanție,** repar mașini spălat automate, frigidere, domiciliul clientului, 0745.395.282. 856857

CONSTRUCȚII

- **Aduc balast,** nisip, sorturi, etc., orice cantitate, autobasculante 40 to, 7,5, duc moloz, 0745.036.969, 0722.389.480. 824872
- **Aducem nisip,** balast, sorturi, pământ. Telefon 0744.335.017. 858638
- **Vând lemne** și cărbuni. Telefon 0757.769.010. 861702

AUTO STRĂINE

- **Vând Chevrolet** Matiz- Spark, 09.2006, înmatriculat 10.2011, 46.000 Km, aer condiționat, geamuri electrice, negociabil, ☎0745.600.776. 847762
- **Vând Ford** fabricat 1991, înmatriculat, pentru programul Rabla, 0743.093.958. 858403
- **Vând Opel** Corsa 1,2 benzină 2002, înmatriculat, 2.800 Euro. Tel. 0721.374.159. 858386

ELECTRONIC PLUS

- **Vindem/Reparăm electrocasnice second, frigorifice, mașini spălat, uscătoare, aragaze, electrice, televizoare, anvelope, vitrine comerciale, termopane. Reducere pentru schimb, rate, Lipova. Tel. 0744.796.542.** 530673

PIERDERI

- **Pierdut certificat** constatator nr. 3435 din 2007, eliberat de ORC Arad, aparținând SC Muntele Găina V.M. SRL. Îl declar nul. 860199
- **Pierdut Certificat** constatator aparținând S.C. Speedy Exchange S.R.L. nr. 32787/14.08.2007 de la sediul secundar din Nădlac zona PCTF, FN. Îl declar nul. 860270
- **Pierdut legitimație** de călătorie, eliberată de CTP Arad, pe numele Nicola Diana. O declar nulă. 860208
- **SC Agromec** Sântana SA pierdut C.I. și comunicare, emisă de D.G.F.P. Arad cu nr. 000086 pentru AMEF Elka 943.01 cu seria OT 401465. O declar nul. 860285

DECESE

Cu adâncă durere în inimă anunțăm încetarea din viață a scumpei noastre străbunici, bunici, mame și cuscre,

RUSCIUC NADIA,

plecată la cele veșnice la vârstă de 90 de ani.

Vei rămâne mereu în sufletul nostru!

Famila îndoliată

Cu adâncă durere anunțăm trecerea în neființă a enoriașului nostru

GROSS EGON ZOLTAN,

inginer pensionar al Fabricii de Vagoane Arad.

Înmormântarea va avea loc astăzi, 5 iunie 2013, ora 11:00, la Cimitirul Evreiesc de pe Calea Zimandului, vis-a-vis de Sere.

Comunitatea Evreilor Arad

CASA DE INSOLVENTA RAVA S.P.R.L.
în calitate de lichidator judiciar
al **SC INTER DANIL TRANS SRL**
desemnat de Tribunalul Arad, în dosarul 3425/108/2009, vinde, conform Legii 85/2006, prin

licitaţie publică deschisă, cu strigare :

- Teren intravilan cu casa , situat in Arad, str.Ciocarliei, nr.10, jud. Arad inscris in C.F. nr. 6134, nr. Top. 1616, in suprafata de 472 mp la pretul de 66.000 EUR.

Pretul menţionat nu contine TVA.
Garanţia pentru participare la licitaţie este 10% din valoarea imobilului.
Licitaţia va avea loc în data de **28.06.2013** ora 14. la sediul lichidatorului **CASA DE INSOLVENTA RAVA S.P.R.L.** din Arad, Str. Salacz Gyula, nr.3A.
Înscierile şi achitarea garanţiei de participare la licitaţie se pot efectua până în ziua premergatoare licitaţiei, ora 14.
Menţionăm că se pot înregistra oferte de cumpărare la sediul lichidatorului judiciar oricând, în vederea negocierii directe.
Informaţii suplimentare la tel.0728890030 şi 0357-428897, sau la sediul profesional al lichidatorului judiciar **CASA DE INSOLVENTA RAVA S.P.R.L.** *situat in Arad str Salacz Gyula, nr.3A.*
(860227)

CASA DE INSOLVENTA RAVA S.P.R.L.,
lichidator judiciar al
S.C. AGRIPROD S.R.L.
cu sediul in Nadlac, Calea Aradului, nr.1, jud. Arad, CUI 13832082, J02/207/2001, anunţă vânzarea conform Legii 85/2006, prin licitaţie publică deschisă, cu strigare a următoarelor bunuri proprietate al **SC AGRIPROD SRL**,

- Construcţii- ABATOR PĂSĂRI - în suprafaţă desfăşurată de 16.417 mp şi teren aferent în suprafaţă de 50.528 mp, inscris in C.F. nr. 301699, 301697, 301694, 300034, 301230, 301287, 300038, 301605, 301600, 301436 Nădlac, situat in Nădlac, Calea Aradului nr. 1, la pretul de 592.060 euro.
- Utilaje şi echipamente necesare procesului de abatorizare, procesare si ambalare a cărnii la preţul de 236.966 euro.
- Mijloace de transport auto de marfuri si personae la pretul de 54.257 ron.

Preţurile menţionate nu conţin TVA.
Garanţia pentru participare la licitaţie este 10 % din valoarea bunurilor şi se va depune în contul **RO55BUCU5752226825 11RO01 deschis la ALPHA BANK ARAD.**
Licitaţia va avea loc în data de **27.06.2013** ora 14. la sediul lichidatorului **CASA DE INSOLVENTA RAVA S.P.R.L.** din Arad, Str. Salacz Gyula, nr.3A.
În cazul în care bunurile nu se adjudeca la prima licitaţie, aceasta se va relua în data de **18.07.2013**, la acelaşi ora şi acelaşi loc.
Înscierile şi achitarea garanţiei de înscriere la licitaţie se pot efectua până în ziua premergatoare licitaţiei, ora 14.
Informaţii suplimentare la tel.0728890030 şi 0357-428897, sau la sediul profesional al lichidatorului judiciar **CASA DE INSOLVENTA RAVA S.P.R.L.** *situat in Arad str Salacz Gyula, nr.3A.*
(860228)

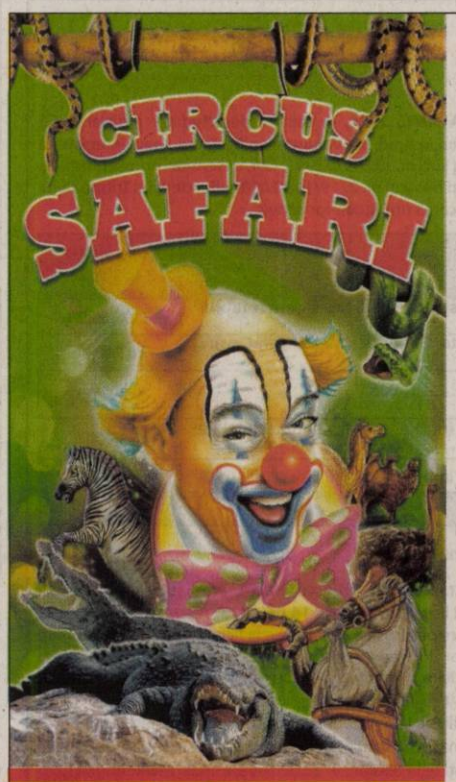

Premiera Vineri, 7 Iunie ora 19.00
10 - LEI Pentru toată lumea
La acest preţ şi Miercuri şi Joi - 12-13 Iunie

BILET GRATIS
Veniţi cu acest fluturaş la casieria circului
Cumpăraţi un bilet pentru adulţi iar al doilea este gratuit.
*biletul gratuit nu este valabil la spectacolele cu tariful de 10 lei

JACK SPAROW şi Piraţii din Caraibe prezintă GRANDE Reptile Show

crocodili, şerpi de 4-5 metri, anaconda, pitoni, albinoşi, iguane, păianjeni, tarantule, cămile, bizoni americani, bivoli, clowni, artişti şi multe alte surprize.

7 iunie — 16 iunie
ARAD
PARCARE HYPERMARKET REAL
Premiera Vineri ora 19.00
Sâmbătă - Duminică orele 16.00 şi 19.00
Miercuri, Joi, Vineri ora 19.00
Sâmbătă orele 16.00 şi 19.00
Ultima Duminică orele 11.00 şi 16.00

TREAPTA GROAZEI !
Tarantule prezentate cu mâinile goale. UN RECITAL CU COSTUME SPECTACULOASE

Alege inteligent
un loc de muncă pe termen lung, alături de o echipă tânără unde vei avea parte de aprecierea pe care ţi-o doreşti!
NOI VĂ OFERIM
Un loc de muncă la standard occidental
Salariu de încadrare atractiv, prime lunare
Tichete de masă din prima zi de angajare
Transport gratuit
Pentru postul de
MONTATOARE SUBANSAMBLE aveţi nevoie de
Îndemânare şi seriozitate
Disponibilitate de a lucra pe 3 schimburi
VĂ AŞTEPTĂM în Arad, Zona Industrială Vest, str.I, nr.10
Cererile de angajare se completează la sediul societăţii sau trimiteţi un CV la adresa de **e-mail HR@systronics.ro sau la nr fax 0257.216.733**
Informaţii suplimentare la nr de telefon 0257.285.944
www.cicor.com
(858419)

Adecco
better work, better life
ANGAJEAZA:
- operatori producţie
- confectionere textile
- muncitori/muncitoare
Informatii la sediul firmei:
în ARAD
Str. Nicolae Bălcescu, nr.22
Tel. 0722-500-495
Orar: Luni-Vineri
între 10:00 - 16:00
andrei.luca@adecco.com
(766701)

MAŞINI,UTILAJE,INSTALAŢII

• **Vând 2** bucăţi ifron în stare bună de funcţionare, Arad, str. Independenţei nr. 7. Tel. 0752.909.787. 847601

AFACERI

• **Cedez ABC,** vad bun. Telefon 0746.079.027.

ÎMPRUMUTURI FINANCIARE

• **Credite pentru** salariaţi venit 600 pensionari 500 (pensii boală). Tel. ☎0770.179.155.

• **Instituţie financiară** acordă credite avantajoase angajaţi pensionari până 75 ani, 0729.660.774.

CITAŢII

• **Se citează** Toth Margareta, domiciliul necunoscut în 14.06.2013, ora 10,00, la B.N. Public Fildan, str. I. Vidu nr. 2, ap. 1, în vederea dezbaterii succesiunii privind defunctul unchi Kovalik Gheorghe, decedat la 13.06.2012, ultim domiciliu sat Variaşu Mare, nr. 202, jud. Arad. 860206

DIVERSE

• **Brutărie vinde** saci goi de făină 3 buc.=1 leu, ☎0742.218.693. 860391

• **Cumpăr butoi** pentru vin, 200-100 litri. Telefon 0770.134.755. 856747

• **Cumpăr deşeuri** de cablu cupru. Tel. 0758.906.113. 845520

• **Cumpăr fier** vechi, cupru, alamă, aluminiu, plumb, pene vechi şi noi, baterii auto, 0746.414.369. 860279

• **Cumpăr nichel,** argint, cositor, cupru, alamă, inox, plumb, baterii, radiatoare, fier, pene, 0748.912.117. 854785

• **Cumpăr nichel,** cositor, 2 vaci, 3 capre, 4 oi, 2 cai, 0741.134.368. 861110

• **Cumpăr pene** vechi, noi. Ofer un preţ bun, 0749.457.517, 0746.782.811. 860301

• **Cumpăr pene,** baterii, cupru, alamă, caroserii, fier. Preţ convenabil, ☎0741.689.068. 860385

• **Vând 2** anvelope Miselin 185/65/15 pentru Logan, 20% uzură, de vară 0722.979.890. 858630

APELURI

• **Absolvenţii promoţiei** 1963 ai Liceului Moise Nicoară sunt rugaţi să sune la 0722.290.480, pentru stabilirea întâlnirii. 856786

PLANTE-FLORI

• **Vând grâu.** Tel. 0743.029.943. 843434

• **Vând grâu,** aproximativ 20 tone, 0741.641.080. 860251

• **Vând grâu,** porumb, orz şi triticale. Tel. 0257/536149, 0763.764.007. 861701

ANIMALE-PĂSĂRI DOMESTICE

• **Cumpăr vaci** pentru abator, grase şi slabe. Telefon 0745.505.122. 858398

• **Vând familii** de albine 10 rame şi roiuri, 0731.168.706, între orele 10-18. 845322

• **Vând mânză** 2 ani, semigrea, 4.200 lei şi pereche hamuri 700 lei, ☎0757.218.532. 843427

• **Vând pui** de carne şi puicuţe ouătoare. Telefon 0741.391.909. 856864

• **Vând vacă** Bălţată Românească, gestantă, Sântana. Telefon 0726.672.395. 860293

Filip D Impex - fabrica de mezeluri
Angajam
electricieni mecanici si personal pentru calificare
Salar atractiv si conditii avantajoase
Informatii la telefon **0733037794; 0755969327** (860310)

Eşti în căutarea unui loc de muncă?
Vino la sediul nostru din ARAD !
Bld. Revoluţiei, Nr. 44, Et. 1, ap. 20
(vis-a-vis de Ziridava, lângă fosta Poştă Mare)
Program: Luni – Vineri între 09:00 şi 17:00
Telefon: 0257 254 211
Mobil: 0752 169 959 sau 0745 608 634
E-mail: contact.arad@trenkwalder.ro
facebook.com/ Trenkwalder Romania
www.trenkwalder.ro
trenkwalder
angajam viitorul
(852750)

SC Cotta International SRL firmă mixtă Româno- Elveţiană
SELECŢIONEAZĂ PERSONAL
• **TAPIŢERI CALIFICAŢI**
• **TINERI ABSOLVENŢI (sc.profesionala, liceu) in vederea calificarii de tapiter.**
Se oferă: • **salarizare atractivă (acord individual);** • **condiţii deosebite de muncă;**
• **bonuri de masă; transport gratuit pe raza oraşului Arad.**
Cei interesaţi sunt rugaţi să se prezinte la sediul societăţii din Arad, str. Bicaz 1-5 (intrarea din Aleea Muncii), zilnic între orele 9.00 -14.00
Informatii la tel: 0257 – 278 - 600; 0257 – 278 - 601 (interior 106)
(860226)

HOLDING ATLASSIB
SC TRANSDARA SA ARAD
ANGAJEAZA
Gestionar pentru punctul de lucru din Ineu:
- studii minim liceul
- experienta intr-un post similar constituie avantaj
- domiciliul in Ineu
- cunostinte operare PC

Electrician auto:
- scoala profesionala de specialitate
- experienta constituie avantaj
- domiciliul in Arad sau localitatile limitrofe

Soferi autobuz:
- permis de conducere ctg.B,C,D,E
- atestat profesional de transport persoane, cartela tahograf
- experienta ca sofer min.2 ani
- domiciliul in Maderat,Lipova,Seitin,Iratos, Sanmartin sau loc.limitrofe

Relatii la tel.0257-256308,fax:0257-256302
E-mail:transdara.office@atlassib.ro
(860307)

Gi Group angajeaza:
OPERATORI PRODUCTIE
Gi Group YOUR JOB, OUR WORK
Cerinte: minim 10 clase, vedere buna, disponibilitate pentru lucrul in 3 schimburi
Oferta: salariu fix, tichete de masa, bonusuri
Pentru mai multe detalii si programari, sunati la 0747.012.810. Puteti depune un CV direct la sediul nostru din Arad, Str. Piata Garii, bl. A, sc. G, ap. 26 (parter, langa Chic) sau trimiteti pe e-mail la adresa ramona.seth@gigroup.com
(634052)

J & R CAR SRL
ANGAJEAZĂ
CONTABIL CU EXPERIENŢĂ
cunoscător limba engleză
CV-urile se trimit la adresa de e-mail: office@jcar.ro
(760194)

aradjob.ro

Publicitate 0257/280.904

EVIDENŢIAZĂ-TE!
Talon valabil până în 30 iunie 2013
Text:
DATA apariţiei:
Date personale:
Nume şi Prenume:
Telefon:
Buletin de identitate:
TALON + PREŢUL CATEGORIEI AFERENTE
Anunţurile se preiau zilnic, la ghişeu, până în ora 16[00], după această oră, se pot prelua doar prin intermediul sistemului online de preluare al anunţurilor disponibil pe www.jurnalaradean.ro . Anunţurile de mică publicitate din Jurnal Arădean se publică pe baza talonului din ziar
Redacţia nu îşi asumă responsabilitatea pentru conţinutul anunţurilor de mică publicitate!
JURNAL ARĂDEAN

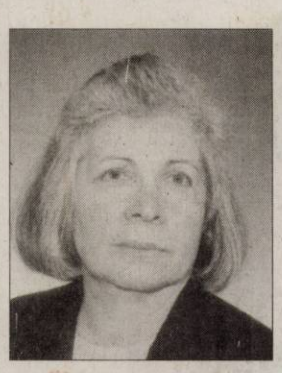

O inimă bună a încetat să bată, un suflet generos s-a ridicat la cer. Cu nemărginită durere anunţăm trecerea la cele veşnice a scumpei noastre naşă, mătuşă şi soră

OPREA ROZALIA.

Dumnezeu să o odihnească în pace! Înmormântarea va avea loc joi, 6 iunie 2013, în Şiria, str. Înfrăţirii nr. 1260, la ora 12:00.

Familia Orza

O inimă a încetat să bată, un suflet nobil s-a ridicat la cer şi pleacă departe de noi, dar mai aproape de Dumnezeu. Un omagiu, o lacrimă şi o floare pentru fiinţa dragă care a fost,

POPOVICI CATINCA.

Înmormântarea va avea loc astăzi, 5 iunie 2013, la Cimitirul din Grădişte. Dumnezeu s-o odihnească în pace!

Soţul Pavel şi nepotul Dumitru cu familia

Cu durere în suflet anunţăm decesul celui ce a fost soţ, tată, socru şi bunic

POPA CORNEL

65 ani,

tehnician veterinar.

Înmormântarea va avea loc astăzi, 5 iunie 2013 în localitatea Ineu. Dumnezeu să-l odihnească în linişte şi pace!

Soţia Rodica, fiul Doru, fiica Cornelia, ginerele Gicu, nepoatele Oana şi Florina

---

O inimă bună a încetat să mai bată, un suflet bun s-a ridicat la cer lăsând în urmă o nemărginită durere şi un dor imens. Recunoştinţă veşnică celui care a fost soţ, tată şi bunic

JULCUŢ IOAN.

Înmormântarea va avea loc azi, 5 iunie 2013, ora 16:00, la Cimitirul Eternitatea (UTA).

Soţia Rodica, copiii Emanuel şi Emanuela

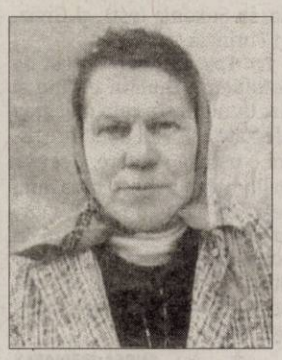

Cu durere în suflete anunţăm trecerea la cele veşnice după o grea suferinţă, a celei care a fost draga noastră mamă, soacră şi bunică

GLIGOR ELISABETA,

la vârsta de 77 ani.

Înhumarea va avea loc joi, 6 iunie 2013, ora 13,00 la Cimitirul Pomenirea. O vom păstra în inimile noastre pentru totdeauna.

Familiile îndoliate Indreica şi Gligor

O inimă bună a încetat să mai bată, un suflet bun s-a ridicat la cer, lăsând în urmă o mare durere. Recunoştinţă veşnică celei care a fost cea mai bună mamă şi bunică,

MORAR SOFIA

(născută în Socodor).

Înmormântarea va avea loc joi, 6 iunie 2013, la Capela Cimitirului Grădişte.

Fiicele, nepoţii şi strănepoţii

Anunţurile de deces se publică GRATUIT!

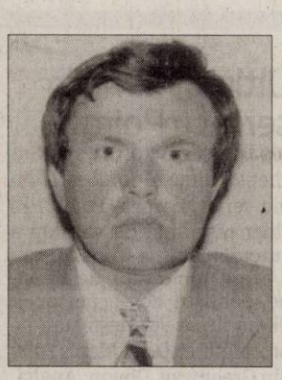

O inimă bună a încetat să mai bată, un suflet bun s-a ridicat la cer, lăsând un dor imens în inimile noastre, la o vârstă fragedă de 52 ani. Recunoştinţă veşnică celui care a fost soţ, tată, socru,

SECHEREŞ IOAN.

Înmormântarea va avea loc astăzi, 5 iunie 2013, ora 14:00, la Capela Cimitirului din Sânicolaul Mic. Nu te vom uita niciodată!

Soţia Florica şi fiul Cristian cu nora Cristina

CONDOLEANŢE

Suntem alături de familia Palcu Pavel în greaua durere pricinuită de trecerea în eternitate a mamei dragi,

PALCU MARIA.

Dumnezeu să o odihnească! Sincere condoleanţe familiei îndoliate!

Familia Albu Daniel

Colectivul Facultăţii de Ştiinţe Juridice a Universităţii de Vest „Vasile Goldiş" Arad este alături de colegul lect. univ. dr. Palcu Pavel în aceste momente triste, pricinuite de trecerea la cele veşnice a iubitei sale mame

PALCU MARIA.

Sincere condoleanţe familiei îndoliate!

Decan, conf. univ. dr. Cristian Alunaru

La trecerea în nefiinţă a mamei dragi, un gând de mângâiere familiei Palcu.

Familia Morar Iosif şi Florica

La ceas de grea încercare suntem alături de colegul nostru Florin Ţica, la despărţirea de fratele drag,

ŢICA RADU.

Sincere condoleanţe!

Colegii de la DSP Arad

După o frumoasă viaţă închinată în fiecare zi lui Dumnezeu, un suflet drag s-a ridicat la cer,

MOŢU IOAN

din Şiclău.

Odihnă veşnică!

Ica şi Ghiţă Gherman

MULŢUMIRI

Mulţumim tuturor celor care au fost alături de noi la despărţirea de mama şi bunica,

prof. BARBUL LUCIA,

în vârsta de 90 ani.

Familia îndoliată

Mulţumim celor care prin prezenţă şi flori au fost alături de noi la dureroasa despărţire de cea care a fost iubita noastră mamă

AVRAM ROMELIA.

Familiile: Vărcuş şi Avram

COMEMORĂRI

Neuitată şi tristă rămâne ziua împlinirii celor 5 ani de la despărţirea de iubitul nostru

IERCOŞAN LAZĂR.

Vei rămâne veşnic în sufletele noastre.

Familia

Când mama pleacă pentru totdeauna, te simţi cel mai sărac şi cel mai neajutorat de pe acest pământ. Pentru noi, familia ei o parte din lume a murit odată cu ea. Reamintim celor care au cunoscut-o că azi, 5 iunie 2013 se împlineşte un an de când cea mai iubită mamă, soţie şi bunică,

BRÂNDUŞA HORGA

a plecat pe drumul fără întoarcere în Casa Domnului, lăsând în inimile şi sufletele noastre o rană veşnic deschisă. „Daţi-mi şi mie timpul înapoi/ Să mai pot a fi ceva/ Daţi-mi şi mie viaţa-n aste foi/ Să pot s-o văd pe mama mea".

La revedere, odihnă şi recunoştinţă veşnică, îţi spune familia

---

Este ziua ta de naştere, acum în loc de „La Mulţi Ani!" spun Dumnezeu să te odihnească! Aprind o lumânare şi aşez un buchet de flori cu gânduri de recunoştinţă şi lacrimi pe mormântul celei care a fost

HUSU MARIA,

o soţie blândă şi înţeleaptă.

Soţul

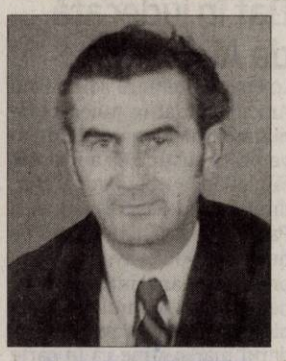

Se împlinesc 11 ani de când cel ce a fost

KAPOSZTA GAVRIL

ne-a părăsit. Poate aşa mi-a fost destinul/ Mie odihnă, ţie chinul/ Mie Raiul, cel sfânt/ Ţie lacrimi pe pământ/ Dar tu nu dispera/ Dumnezeu te va ajuta/ Să mergi pe calea Sa/ Şi în cer ne vom vedea!

Soţia Maria

Astăzi, 5 iunie se împlineşte un an de când

ZACOI FILIP

din Ineu

a părăsit familia şi pe cei dragi. Dumnezeu să-l odihnească!

Nu îl va uita niciodată soţia Maria, fiul Florin, fiica Mariana şi nepoţii

---

Azi se împlinesc 7 ani de când a plecat dintre noi cel mai scump şi drag soţ, tată şi bunic,

PANTOŞ IOAN – NICOLAE.

Te vom iubi mereu:

soţia Lenuţa, fiul Nicuşor, nepotul Alex

Publicitate: 0257/210.775; 0257/280.904

SERVICII FUNERARE

NOSFERATUM
SERVICII FUNERARE COMPLETE
ARAD, str. Ghiba Birta, nr.26
Tel.: 0752 10 11 12
0723 85 52 82
NON STOP
e-mail: nosferatumarad@yahoo.com
www.nosferatum.ro

- Sicrie de la 390 lei;
- Consultanţă permanentă, medic constatator;
- Obţinerea actelor necesare înhumări/deshumări;
- TRANSPORT GRATUIT în MUNICIPIU;
- Igienizare, cosmetizare, îmbălsămare, incinerarii, repatrieri, capac frigorific, capelă (cimitir UTA), fanfară, servicii foto-video, mass-media, organizări parastase, amenjare loc de veci, întocmire dosar de deces, colaci, prosoape.

(762687)

JURNAL ARĂDEAN

Putin alături de Steven Seagal FOTO: EPA

Seagal, agreat de Moscova

MOSCOVA. Autoritățile ruse iau în calcul posibilitatea de a-i propune celebrului actor american Steven Seagal să se implice în promovarea în străinătate a armelor rusești de calibru mic, produse de uzina Degtiarev, a anunțat ieri vicepremierul rus Dmitri Rogozin, în prezența vedetei. „Astăzi se află în vizita la uzina Degtiarev cunoscutul actor Steven Seagal, care a jucat multe roluri diferite legate de lupta împotriva teroriștilor. Am discutat cu acționariatul întreprinderii posibilitatea de a-l implica pe Steven Seagal în promovarea avantajelor armelor rusești pe piețele din afară", a afirmat Rogozin. În martie, Seagal a inaugurat un centru de arte marțiale la Moscova împreună cu președintele rus Vladimir Putin. Sâmbătă, în cadrul unei delegații parlamentare din SUA, actorul s-a deplasat la Beslan, în Osetia de Nord, unde a vizitat dărămăturile Școlii generale nr.1 din oraș, de fapt ceea ce a mai rămas în urma luării de ostatici de către un comando cecen a circa 1000 de copii, profesori și părinți în prima zi de școală în septembrie 2004.

Ben Cronin FOTO: FAN

Prea urât pentru turiști

LONDRA. Ben Cronin, student britanic de 20 de ani, ar fi vrut ca la vară să plimbe turiștii cu barca pe canalele din Cambridge. Slujba i-a fost refuzată, solicitantul fiind considerat prea urât. Contactată de cotidianul britanic Metro, compania Scudamore nu și-a dat seama din descrierea lui Ben despre ce funcționar este vorba. **SURSA: AGERPRES**

Dat în judecată de Al-Fayed

LONDRA. Veteranul solist Paul Anka este dat în judecată de miliardarul Mohamed Al-Fayed care susține că a fost defăimat în autobiografia cântărețului. Al-Fayed susține că Paul Anka îl portretizează pe fiul său, Dodi Fayed, iubitul prințesei Diana, într-o lumină negativă în volumul său autobiografic, „My Way". Miliardarul mai susține că în carte sunt prezentate și povești inventate în care el l-ar fi scăpat pe Dodi din numeroase probleme cu legea. De cealaltă parte Paul Anka susține că nu-și face probleme din cauza acestui proces. **SURSA: AGERPRES**

Matern
Gorila Muna și puiul ei de numai două zile se bucură de toată atenția la grădina zoologică din Krefeld, Germania. FOTO: EPA

Răzbunarea lui Naomi

MOSCOVA. Povestea de dragoste care a durat cinci ani între topmodelul de culoare britanic Naomi Campbell (43 de ani) și omul de afaceri rus Vladislav Doronin (50 de ani) a rămas de acum în urmă. Chiar dacă de la momentul despărțirii nu s-a scurs nicio lună de zile, miliardarul rus și-a găsit o altă iubită, cu 20 de ani mai tânără decât „Pantera neagră", dar la fel de titrată și de exotică. Însă, pentru norocul care i-a picat din cer, noua prietenă a lui Doronin, o tânără chinezoaică de 25 de ani, încoronată „Miss China 2011", a pierdut deja un contract extrem de avantajos pentru cariera sa în modeling. „Contractul cu Luo Zilin a fost anulat săptămâna trecută", a declarat pentru The Daily Mail șeful agenției de modeling din New York, MIX Model Management NYC, Neal Hamil, care a invocat ca motiv „conduita neprofesională" și „încălcarea eticii de muncă". Pe noua iubită, Doronin a cunoscut-o prin intermediul fostei sale prietene Naomi Campbell. Nu se știe încă dacă aceasta are vreo legătură cu ruperea contractului lui Luo Zilin cu agenția din New York.

Luo Zilin FOTO: EPA **SURSA: AGERPRES**

În vizită la William Hague

LONDRA. După premiera londoneză a filmului „World War Z", Angelina Jolie și Brad Pitt s-au dus în vizită la reședința șefului diplomației britanice, William Hague, conform starpulse.com. Angelina Jolie, celebră pentru activitățile ei umanitare și deținătoare a titlului de Ambasador ONU al Bunăvoinței, a discutat cu șeful diplomației britanice despre problema reprezentată de violurile comise în zonele de conflict militar. **SURSA: AGERPRES**

Ultimul film din seria cu Poirot

LOS ANGELES. Actorul David Suchet va filma ultimul său film din seria „Hercule Poirot" în chiar reședința de vacanță a autoarei Agatha Christie care a oferit iubitorilor de romane polițiste acest personaj. Filmările se vor desfășura pe proprietatea Dead Man's Folly din Greenway, Devon, Anglia. Suchet interpretează personajul Hercule Poirot încă din 1989 și a jucat în toate cele 65 de miniserii realizate după cărțile Agathei Christie. **SURSA: AGERPRES**

Nud vândut la licitație

PARIS. Unul dintre cele mai renumite tablouri ale pictorului Nicolas de Staël, „Nu debout", pictat de artistul francez în 1953, a fost vândut cu 4,97 milioane de euro (taxe incluse) unui colecționar european la o licitație organizată luni seară de casa Artcurial, informează AFP.

„Nu debout" FOTO: FAN

Acest preț ocupă locul al treilea în topul celor mai scumpe tablouri de Nicolas de Staël, au precizat reprezentanții casei de licitații Artcurial. Tabloul „Nu debout" era estimat între 4 milioane de euro și 5 milioane de euro.

„Nu debout", un tablou pictat în regiunea Provence din sudul Franței, a intrat în colecția Barbara și Peter Nathan, din Zurich, în urmă cu 50 de ani, și a rămas în proprietatea acelei familii până luni seară. Acesta este unul dintre rarele tablouri în care Nicolas de Staël, născut în 1914, a pictat nuduri. Artistul a realizat aceste nuduri în anii 1953, 1954 și 1955.

„Nu debout" o reprezintă pe Jeanne Mathieu, o femeie de care pictorul s-a îndrăgostit și pe care a iubit-o fără speranță până la moartea sa în anul 1955. **SURSA: MEDIAFAX**

Larisa
Este pasionată de muzică, modă și lectură.

www.aradon.ro
Mai multe poze cu Larisa

Merkel promite ajutor

Statul federal va acorda până la 100 de milioane de euro landurilor afectate de inundații.

Merkel, în vizită la Passau FOTO: EPA

BERLIN. Cancelarul german Angela Merkel a efectuat ieri o vizită la Passau (sud), unul dintre orașele cele mai afectate de inundații în sudul și estul țării, pentru a promite un ajutor guvernamental federal, relatează AFP.

Purtând o pelerină închisă la culoare și încălțăminte sport, Merkel s-a plimbat prin oraș alături de primarul Jürgen Dupper și șeful Guvernului regional din Bavaria, Horst Seehofer, urmată de numeroase echipe de filmare și jurnaliști. Ea s-a oprit câteva momente să laude „foarte buna cooperare între salvatori" în orașele afectate de inundații și pentru a anunța că statul federal este pregătit să acorde „un ajutor imediat și fără impedimente birocratice" de până la 100 de milioane de euro landurilor atinse.

Fără să producă victime, inundațiile au cauzat pagube materiale importante, a căror valoare nu a fost evaluată încă. Inundațiile au avariat locuințe și au afectat activitatea economică, în special exploatațiile agricole. Merkel urma să viziteze orașele Pirna, în Saxonia (est), și Greiz, în Turingia (est).

La Passau, oraș situat la confluența Dunării cu Inn și Ilz, unul dintre cele mai grav afectate, nivelul apei înregistra o ușoară scădere. Cel mai înalt nivel a fost atins luni seara, la ora 19.00 GMT, 12,89 metri. Locuitorii se aflau în continuare într-o situație precară, fiind privați de apă potabilă, electricitate și linii telefonice. **SURSA: MEDIAFAX**

Vltava în Praga FOTO: EPA

Val de inundații în Cehia

PRAGA. Apele umflate ale râului Vltava au atins cel mai ridicat nivel, marți dimineața, la Praga, iar valul de inundații se deplasează spre nordul țării și frontiera cu Germania, au anunțat ieri autoritățile din Cehia, unde au murit șapte persoane, relatează AFP. Meteorologii se așteaptă la o descreștere a apelor în vestul Cehiei, în timp ce precipitațiile abundente riscă să ajungă în Marvai, în estul țării. **SURSA: MEDIAFAX**

Niveluri record pe Dunăre

BUDAPESTA. Premierul ungar Viktor Orban a decretat situație de urgență din cauza nivelului ridicat al apelor Dunării, aceasta intrând în vigoare marți. Potrivit datelor primite din Austria, niveluri record sunt așteptate pe Dunăre începând de azi, a declarat premierul în cadrul unei conferințe de presă. Situația continuă să se înrăutățească, urmând să atingă apogeul la sfârșitul săptămânii, a declarat el, adăugând că „există șanse reale să se mențină fluviul în matcă". El a declarat că fondurile pentru inundații sunt disponibile și că 8.000 de militari, 8.000 de membri ai personalului specializat în situații de urgență, 1.400 de experți în managementul apelor și 3.600 de polițiști sunt gata să participe la operațiuni. **SURSA: MEDIAFAX**

Viktor Orban FOTO: EPA

FONDAT 1989, APARE LA ARAD, TEL. 0257/281.802, E-MAIL: REDACTIA.JURNALARADEAN@INFORMMEDIA.RO; PUBLICITATE.JURNALARADEAN@INFORMMEDIA.RO

Spitalul Judeţean angajează asistente medicale
PAGINA 5

JURNAL ARĂDEAN

Rodia, un „superaliment" în lupta contra cancerului
PAGINA 11

JOI
6 IUNIE 2013
ANUL XXV, NR. 6835
16 PAGINI - 1,5 LEI

21° Temperaturile se vor situa între 12 şi 21 grade. Vântul va sufla cu 10 km/h.

DIMINEAŢA | AMIAZA | SEARA

Orfani pentru un trai mai bun

150 de copii din judeţul Arad au fost „părăsiţi" de părinţii care au ales să muncească în străinătate.

ARAD. Nu există, la nivelul niciunei instituţii, o statistică exactă privind copiii ai căror părinţi sunt plecaţi la muncă în străinătate. Direcţia Generală de Asistenţă Socială şi Protecţia Copilului (DGASPC) Arad a reuşit, totuşi, să identifice 150 de astfel de cazuri. Au fost stabilite, de asemenea, trei zone din judeţul Arad cu incidenţă mai ridicată: Curtici, Sântana-Pâncota şi Ineu.

„Identificarea acestor cazuri se realizează foarte greu. Teoretic, fiecare primărie din judeţ are sarcina de a centraliza aceste date şi să le transmită trimestrial către Direcţie. Dar, în practică, lucrurile nu stau tocmai aşa" - precizează Sorin Macovei, şef serviciu în cadrul DGASPC Arad.

În general, la „urechile" Direcţiei ajung cazurile cu probleme. Iar cele mai multe probleme apar atunci când e vorba de copii de 14-15-16 ani. Indiferent că sunt lăsaţi în grija bunicilor, a unor rude, a unor vecini sau cunoscuţi, copiii de aceste vârste sunt foarte greu de stăpânit. „Ei simt nevoia să se răzvrătească, iar cei cărora le sunt încredinţaţi nu mai reuşesc să aibă nicio autoritate asupra lor. În această situaţie intervenim noi şi, dacă suntem nevoiţi, luăm măsura de ocrotire a copilului într-un centru de plasament" - spune Sorin Macovei.

Până aici, însă, specialiştii DGASPC încearcă detensionarea situaţiei, încearcă să-i conştientizeze pe copii asupra situaţiei în care se află, iau legătura cu părinţii plecaţi... totul în ideea de a face viaţa copiilor cât mai rezonabilă cu putinţă. /P.5

top cu rablele FOTO: A.P.

Rable pe străzile judeţului

ARAD. Peste 89.000 de rable circulă zi de zi în judeţ. Statistica este una îngrijorătoare, clasând Aradul pe poziţia a 12-a în ţară. /P.5

Fără poliţişti la Podgoria?

ARAD. Aglomeraţia din Podgoria a stârnit discuţii aprinse în CLM. Ghilinţă doreşte găsirea unei soluţii pentru fluidizarea traficului în timpul orelor de vârf, în timp ce Moşneag vrea poliţişti mai mulţi pe stradă. /P.3

Mihai Răzvan Ungureanu FOTO: JA

Despre revizuirea Constituţiei

ARAD. Senatorul Mihai Răzvan Ungureanu, preşedintele Partidului Forţa Civică, vorbeşte despre amendamentele la modificarea legii fundamentale, prin prisma dreptei. /P.6

Natalitate

Evoluţia numărului nou-născuţilor în perioada 2005-2010.

sursa: 7F

Dunărea face ravagii

Inundaţiile au lăsat în urmă tone de noroi şi mâl în Germania şi Austria. Dunărea a ieşit din albie şi a cauzat evacurări în masă în Europa Centrală, ajungând la cote maxime în ultimele zile. În zilele următoare se aşteaptă ca situaţia din ţările deja afectate să se regăsească şi în Ungaria. /P.16

FOTO: EPA

Despică Mureşul în căutarea lui Abel Apostol

Scafandrii de la SIAS continuă căutările trupului lui Abel Apostol în apele reci ale Mureşului.

ARAD. Au venit de la Bucureşti în ideea de a scoate la suprafaţă cadavrul omului de afaceri Abel Apostol. De două zile petrec ore întregi sub apă şi scotocesc malul Mureşului în speranţa de a găsi măcar un indiciu. Deocamdată, căutările au fost zadarnice, dar ei nu se lasă. Vorbim despre scafandrii Serviciului de Intervenţii şi Acţiuni Speciale (SIAS) din cadrul Inspectoratului General al Poliţiei Române.

Aceştia au preluat căutările în Mureş, iar cu o zi înainte anunţau faptul că „dacă este în apă, o să îl găsim (n.r. - este vorba despre Abel Apostol)". Miercuri scafandrii bucureşteni au scotocit din nou cotloanele ascunse de pe malul râului, crengile în care corpul lui Abel s-ar fi putut agăţa, dar nici de această dată nu au avut noroc. De vină ar putea fi şi condiţiile în care se desfăşoară acţiunile, unele foarte vitrege, după cum spun chiar cei care petrec ore întregi sub ape. /P.8

Tarife majorate la călătoria cu taxiul

ARAD. Scoatem mai mulţi bani din buzunar pentru un drum cu taxiul. Din această săptămână s-a scumpit costul kilometrului parcurs, majoritatea firmelor de taximetrie arădene schimbând tarifele. Ultimele majorări aplicate de firmele de taxi au fost făcute în urmă cu doi ani. Motivul, ca de fiecare dată, este creşterea preţului combustibilului. Indiferent dacă maşina e pe gaz, benzină sau motorină, tariful e acelaşi. /P.8

Taxiul, mai scump FOTO: FAN

Autografe cu Copil

Marius Copil le-a făcut, ieri, o bucurie copiilor prezenţi la BRD Arad Challenger. În cadrul standului BRD, tenismenul arădean, de 22 de ani, le-a oferit autografe şi cadouri celor peste o sută de copii veniţi să-l cunoască. Azi, M. Copil va juca împotriva austriacului G. Melzer.

FOTO: FAN

Amintiri din Europa FOTO: FAN

Elevi arădeni, în proiecte europene

ARAD. Elevi şi profesori de la Colegiul Naţional „Moise Nicoară" şi Colegiul Naţional „Vasile Goldiş" au participat, recent, la două proiecte europene în Suedia, respectiv Finlanda. /P.12

Registru agricol nou pentru Arad

ARAD. Consiliul Judeţean Arad s-a înscris în cursa pentru câştigarea unui nou proiect pe bani europeni. De această dată, Judeţul vrea să implementeze un registru agricol electronic care să deservească tot judeţul. /P.3

Percheziţii în Arad şi Bihor

ARAD. Şase percheziţii au avut loc ieri dimineaţă în judeţele Arad şi Bihor, în urma cărora mai multe persoane au fost aduse la audieri. Potrivit IPJ Arad, cei vizaţi făceau parte dintr-o grupare a cărei activitate principală erau tâlhăriile şi furturile comise în ţară şi străinătate. /P.8

S-a dus prietenia FOTO: C.A.

Se ascut săbiile la clubul UTA

ARAD. Marţian nu-l mai vrea pe Catanzariti, ultimul spune că pleacă, dacă îşi recuperează investiţia din acest retur de campionat. UTA nu poate să-şi facă strategia pentru noul sezon atâta timp cât finanţatorul discută de preluarea cluburilor FC Argeş şi FC Bihor. /P.9

9 771220 748041 13113

Remember: 6 iunie

1716 A fost executat, la Constantinopol, Ştefan Cantacuzino, împreună cu tatăl său, învăţatul stolnic Constantin Cantacuzino.

1799 Se naşte poetul Aleksandr Sergheevici Puşkin (d. 1837)

1875 S-a născut scriitorul Thomas Mann

1883 A murit Ciprian Porumbescu, compozitor şi dirijor (n. 1853)

1897 S-a născut A. Marţian Pop, actor şi regizor român (d. 1969)

1917 S-a născut Ion Raţiu (d. 2000)

1926 S-a născut regizorul de film Tony Richardson

1930 Prinţul Carol de Hohenzollern, îndepărtat de la succesiune în 1926, s-a reîntors în ţară

1931 S-a născut Miron Georgescu, poet român

1941 S-a născut Ilie Pârvu, filosof român

1946 S-a născut Jeana Gheorghiu, jurnalistă româncă (d. 2007)

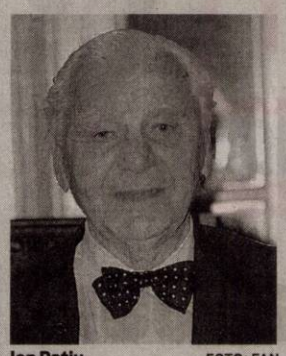

Ion Raţiu FOTO: FAN

1946 A murit Mircea Dem. Rădulescu, poet şi dramaturg român (n. 1889)

1948 A murit Louis Lumière, inventator şi cineast francez (n. 1864)

1961 A murit Carl Gustav Jung, psiholog şi psihiatru elveţian, întemeietorul psihologiei abisale (n. 1875)

1962 A murit Yves Klein, pictor francez, considerat părintele picturii monocrome (n. 1928)

1968 Este asasinat senatorul Robert Francis Kennedy (n. 1925)

1991 A murit scriitorul Gheorghe Pituţ (n. 1940).

UNDE MERGEM în Arad

Cinema

CINEMATOGRAFUL „DACIA"

- **Copiii noştri (Belgia, Luxemburg, Franţa, Elveţia)**, orele 16:00; 18:00; 20:00.

CINEMA CITY ATRIUM

- **Capcana minţii**, orele 14:00, 20:20
- **Cartea morţilor**, orele 16:00, 22:30
- **Croods - 3D dublat**, orele 13:30, 15:30
- **Furios şi iute 6**, orele 14:30, 15:40, 16:40, 17:20, 18:20, 19:20, 21:00, 22:00
- **Jack şi uriaşii -3D**, ora 13:20
- **Legea străzii**, orele 20:00, 22:10
- **Marea mahmureală 3**, orele 13:40, 14:40, 15:50, 16:50, 18:00, 19:00, 20:10, 21:30, 22:20
- **Marele Gatsby - 3D**, orele 16:00, 18:45, 21:50
- **Nuntă cu peripeţii**, orele 15:30, 17:30, 19:40, 21:40
- **Omul de oţel 3 – 3D**, orele 13:50, 19:10
- **Star Trek în întuneric – 3D**, orele 13:30, 16:30, 21:20
- **Trage tare şi te scoţi**, orele 17:50, 21:10

Teatru

TEATRUL „IOAN SLAVICI"

- **„Viaţa ca un joc uşor"**, după o idee din „Leichtes Spiel", de Botho Strauß, regia - Alexandra Gandi Ossau, decorul – Onisim Colta, costumele – Meda Pădurean (joi, 6 iunie, ora 19, sala Studio)
- **„Cei mari, cei mici"**, de Ioan Peter Pit, regia - Ioan Peter Pit, spaţii interioare - Anamaria Şerban, costumele - Indre Colta (sâmbătă, 8 iunie, ora 19, sala Studio)
- **„Năpasta"**, de I. L. Caragiale, regia - Valentin Voicilă, scenografia - Onisim Colta (duminică, 9 iunie, ora 19, sala Studio).

Vernisaj

- **„Farmecul Baladei"**, expoziţie personală Lucian Cociuba (vineri, 7 iunie, ora 18, la Galeria de artă „Delta").

Festival

- **„Festivalul de muzică Sebiş"** (7-8-9 iunie, de la ora 21, în Parcul Tineretului din oraşul Sebiş).

Pieţe şi târguri

Astăzi este zi de piaţă agroalimentară la Curtici, Sebiş, Bata, Cermei, Zădăreni, Ghioroc, Săvârşin, Secusigiu, Sântana, Târnova, Zăbrani, Zerind. Tot astăzi au loc târguri săptămânale la Nădlac, Curtici, Sebiş, Cermei, Săvârşin, Secusigiu, Zerind.
Mâine, vineri, se desfăşoară târguri săptămânale la Ineu, Şepreuş, Şimand.

Horoscop

BERBECUL (III.21.-IV.20.)
Reuşiţi să vă redresaţi bugetul cu ajutorul unei sume considerabile, pe care o primiţi la serviciu. Puteţi să vă faceţi planuri pentru o călătorie în interes propriu şi planuri de investiţii pe termen lung.

TAURUL (IV.21.-V.20.)
Vă cumpăraţi un obiect de valoare, cu ajutorul unei rude apropiate. La serviciu, şefii vă apreciază rezultatele, mai ales după ce reuşiţi să rezolvaţi o problemă delicată. Vă sfătuim să evitaţi speculaţiile financiare.

GEMENII (V.21.-VI.21.)
Sunteţi foarte hotărât şi reuşiţi să terminaţi cu bine o activitate importantă, începută zilele trecute. Este momentul să culegeţi roadele muncii depuse în ultima vreme.

RACUL (VI.22.-VII.22.)
Sunteţi ambiţios, iar asta se simte atât în activitatea profesională, cât şi în relaţiile parteneriale. Aveţi posibilitatea să rezolvaţi uşor problemele de serviciu şi de acasă.

LEUL (VII.23.-VIII.23.)
Aprecierile şefilor vă pot atrage invidia colegilor. Partenerul de viaţă vă reproşează că vă preocupă prea mult problemele de serviciu. Vă sfătuim să vă păstraţi calmul şi să nu plecaţi urechea la bârfe.

FECIOARA (VIII.24.-IX.23.)
Încrederea în propriile forţe vă stimulează spiritul de iniţiativă. Aveţi calităţi de bun organizator şi se pare că nimic nu poate să vă stea în cale. Relaţiile cu partenerul de viaţă sunt armonioase.

BALANŢA (IX.24.-X.23.)
Aveţi ocazia să faceţi paşi importanţi în afaceri şi în societate. Dimineaţa aveţi ocazia să încheiaţi un contract avantajos. Înarmaţi-vă cu răbdare, pentru că rezultatele se vor vedea mai târziu.

SCORPIONUL (X.24.-XI.22.)
Şefii vă recunosc competenţa, dar să nu vă aşteptaţi la aprecierea colegilor! Nu este recomandabil să spuneţi chiar tot ce gândiţi! Cei din jur nu vor fi încântaţi. Este posibil să plecaţi cu partenerul într-o vizită.

SĂGETĂTORUL (XI.23.-XII.21.)
Aveţi ocazia să faceţi schimbări importante în viaţa dumneavoastră, mai ales pe plan sentimental. Dimineaţa aveţi succes în afaceri, fiind favorizate şi întâlnirile cu prietenii.

CAPRICORNUL (XII.22.-I.20.)
Se pare că nu aveţi timp să vă trageţi sufletul, însă hotărârea şi autodisciplina vă ajută să terminaţi tot ce v-aţi propus. Vă sfătuim să profitaţi de această conjunctură favorabilă.

VĂRSĂTORUL (I.21.-II.20.)
Este un moment favorabil pentru a începe o activitate nouă şi a vă asuma noi responsabilităţi. Puteţi avea succes în activităţi intelectuale şi aveţi ocazia să vă afirmaţi în societate.

PEŞTII (II.21.-III.20.)
Dimineaţa sunteţi hotărât să vă ordonaţi ideile şi să demaraţi o afacere împreună cu un prieten. Vă sfătuim să acceptaţi sfaturile unei femei şi ajutorul partenerului de viaţă.

Sănătate

Policlinica Dr.Turcin, pune la dispoziţia dvs. serviciul de cardiologie dotat cu aparatură de ultimă generaţie, consultaţii în contract cu CSAS, EKG computerizat, ecografie cardiacă la cele mai avantajoase preţuri, ecografie generală, pneumologie, dermatologie, oftalmologie şi ORL.
Tel: 0257/285510, www.policlinica-turcin.ro.

- **Farmacia GLYKON** - UTA, Bl U 6 (vis-a-vis de biserica în construcţie). Deschis zilnic: luni-vineri 07.00 - 21.00, sâmbătă şi duminică 08.00-18.00. Telefon: 0257/241197.

Sudoku

REGULI:
În fiecare bloc sunt câteva cifre între 1 şi 9, stabilite dinainte. Acestea trebuie completate cu cifrele lipsă, în aşa fel încât fiecare număr să figureze o singură dată. De asemenea, cifrele de la 1 la 9 trebuie să figureze o singură dată atât pe rândurile orizontale cât şi pe coloanele verticale ale celor nouă blocuri luate împreună.

ÎNCEPĂTORI

	3							9
		9	6					
2		7		4	3			8
					2		4	1
		5		6		2		
9	8		3					
1			8	3		5		7
					5	3		
5							9	

AVANSAŢI

8	9				3			1
4			8		7			
					5	3	2	
	7		1			8		5
				5		6	9	
3	5	9						
		4	2	6				
		2		7			8	9
7			5				6	

Soluţiile jocurilor din numărul precedent:

ÎNCEPĂTORI

9	4	3	6	2	1	7	8	5
7	8	5	9	3	4	6	1	2
2	1	6	5	8	7	9	4	3
8	5	7	4	6	2	3	9	1
3	6	2	1	9	8	5	7	4
4	9	1	3	7	5	2	6	8
1	7	9	8	5	3	4	2	6
5	2	8	7	4	6	1	3	9
6	3	4	2	1	9	8	5	7

AVANSAŢI

2	5	4	3	6	7	9	8	1
3	8	1	9	2	5	7	4	6
9	6	7	1	8	4	3	5	2
4	2	3	5	1	6	8	7	9
1	9	5	7	3	8	2	6	4
6	7	8	4	9	2	1	3	5
7	3	6	2	4	9	5	1	8
8	1	2	6	5	3	4	9	7
5	4	9	8	7	1	6	2	3

„Jurnal arădean" vă ascultă

De luni până joi, între orele 11-13, la telefonul 0257-280943, redactorul nostru vă stă la dispoziţie.

ARAD. Locatarii blocului Z 28, de pe strada Fulgerului doresc să sesizeze faptul că de o lună de zile pe strada lor, dar şi pe străzile Călăraşilor, Alea Hipocrat şi până pe strada Poetului, iluminatul public nu mai funcţionează. „Am sunat la ENEL şi ni s-a spus că este o defecţiune în zonă. Înţelegem că se poate întâmpla defecţiuni, dar nu au fost în stare de o lună de zile să o remedieze?", ne-a spus cititoarea noastră **C.M.**

Cititoarea noastră **A.N.** din satul Juliţa a sunat la redacţie pentru a semnala următoarele: „La noi în sat, de la numărul de casă 20 şi până la 22, cablurile de curent electric atârnă prin copaci. Mai au trei metri până să ajungă jos. Nimeni de la ENEL nu vine să remedieze situaţia. Dacă o să bată un vânt mai puternic, vor cădea firele şi va fi pericol de electrocutare".

L.Ş. din Arad ne-a apelat pentru a atrage atenţia asupra unei situaţii de pe strada Mărţişor: „La trecerea pe sub pod dinspre Bancpost, în partea stângă a podului de la Grădişte s-a făcut un cofet care arată jalnic. Cablurile arată de parcă le-ar fi aruncat cineva cu furca. Cutia aceea, stă să cadă dacă suflă cineva pe ea. În Primărie există oameni plătiţi care să vadă lucrurile acestea. De ce nu o fac?" **JA - I.C.**

Curs valutar

DENUMIREA VALUTEI	BNR	BCR		BRD		Intesa Sanpaolo Bank		Banca Românească		MKB Nextbank		Alpha Bank		Banca Comercială Feroviară		Casa de schimb LUXOR	
		C	V	C	V	C	V	C	V	C	V	C	V	C	V	C	V
Euro	4,42	4,35	4,49	4,35	4,50	4,37	4,45	4,40	4,46	4,36	4,40	4,41	4,45	4,37	4,47	4,38	4,43
Dolar SUA	3,38	3,31	3,47	3,31	3,45	3,33	3,41	3,36	3,41	3,30	3,41	3,36	3,41	3,32	3,45	3,35	3,40
Forint	0,0150	0,0144	0,0155	0,0140	0,0157	0,0145	0,0155	-	-	0,0143	0,0156	-	-	-	-	0,0148	0,0152
Gram aur	152																

Vremea

Joi, 6 iunie

www.aradon.ro

12° LA ORA 6 — temperaturile se vor situa între 11 şi 12 grade. Vântul va sufla cu 10 km/h dinspre SV.

21° LA ORA 18 — temperaturile se vor situa între 20 şi 21 grade. Vântul va sufla cu 6 km/h dinspre SV.

Ziua precedentă

Arad	12 - 20	Umiditate:	88%
Lipova	12 - 20	Presiune:	1015,02 mb
Chişineu- Criş	12 - 20	Precipitaţii:	80%
Săvârşin	11 - 19	Vânt:	8,05 km/h
Sebiş	11 - 19	Direcţie vânt:	S

Soarele

Răsare: 05:45
Apune: 21:23

Azi

Temperaturile se vor situa între 12 şi 21 grade. Vântul va sufla cu 6 - 10 km/h km/h, dinspre SV.

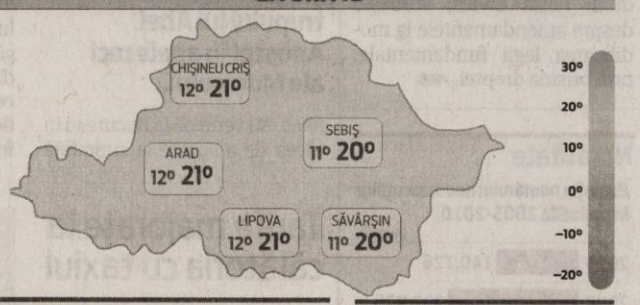

FAZELE LUNII

8.06. 17.06. 23.06. 30.06.

JOI	VINERI	SÂMBĂTĂ	DUMINICĂ
18° 21°	13° 23°	14° 26°	16° 27°
ploi trecătoare	averse	ploaie sau furtună	răzleţ averse de ploaie

Calendar

Biserica ortodoxă: Sf. Cuv. Visarion şi Ilarion cel Nou; Sf. Mc. Ghelasie şi Valeria
Biserica greco-catolică: Cuv. Visarion Taumaturgul; Cuv. Ilarion cel Nou
Biserica romano-catolică: Sf. Norbert, ep.

Prognoză pentru trei zile

Temperaturile minime vor fi cuprinse între 13 şi 16 grade, iar cele maxime între 23 şi 27 grade.

Temp.minime: 13 -16 °C
Temp.maxime: 23 - 27 °C.

JURNAL ARĂDEAN
B-dul Revoluţiei nr. 62, Arad
BRAT Auditat de BRAT
Reclamaţii difuzare: 0257/212.032

Director editor: Mircea Ţişcă (8427)
Secretariat: 0257.281802 (centrala), fax - 0257.212.012
Şef departament difuzare: Carmen Csordas
Marea publicitate: 0257.280904
Mica publicitate: 0257.210775; B-dul Revoluţiei, nr. 81
Tiparul executat la: Tipografia Inform Media Debrecen

Redactor şef: Adriana Barbu (8416)
Responsabil de număr: Ioana Costaş
Secretar general de redacţie: Gabriela Groza (8423); Departamente: Eveniment: Simona Buţaru, Monica Ardelean (8405), Alin Gherasim (8417), Ioana Costaş (8414); Politic: Simion Todoca (8434); Economic: Andreea Pintea (8415); Cultură, Învăţământ: Vasile Filip (8421); Social: Diana Duţu (8413); Sport: Daniel Scridon (8424), Leo Sfăra (8422), Dan Lazăr (8406).
Tehnoredactare: Ghizela Şerban (8409), Daniel Munteanu (8411).
REDACŢIE: tel. 0257.281802 (centrala); fax 0257.212.012, 0257.228.592; e-mail:redactia.jurnalaradean@informmedia. ro, adevaruldearad@informmedia.ro, publicitate.jurnalaradean@informmedia.ro, publicitate.adevarul@informmedia.ro

Ziua Parcului Natural Lunca Mureşului

Duminică, 9 iunie, la Centrul de Vizitare Ceala va fi sărbătorită a III-a ediţie a Zilei Parcului Natural Lunca Mureşului.

ARAD. După cum cunoaşteţi, din ediţiile precedente, acest eveniment este legat de un moment important din viaţa sălbatică din Luncă şi anume „Înflorirea Mureşului". În această perioadă, insectele numite „efemeride", după o viaţă de 2-3 ani trăită sub pământ, sau mai exact în mâl, în stadiul de larvă, se transformă în adulţi care zboară cu zecile de mii la suprafaţa apei generând o adevărată explozie de viaţă.

În acest an, pe lângă deja cunoscuţii producători de produse tradiţionale care vor expune şi vor vinde produsele lor, în centrul atenţiei se vor afla partenerii ne-guvernamentali ai parcului. Aceştia vor organiza în cadrul evenimentului ateliere recreaţionale şi educative, legate de natură şi sport în aer liber, multe dintre ele fiind destinate copiilor.

Programul zilei se va derula între orele 10:30 - 19.00, şi va conţine, printre altele: tiroliana, excursii călare, atelier de împletit nuiele, atelier de olărit, concurs de biciclete pentru copii, acrobaţii pe bicicletă, concurs de tir, ateliere cercetăşeşti, teatru de păpuşi, Rangerul-artist - recital folk al angajatului parcului Oliver Goilean.

Parteneri

Partenerii Administraţiei Parcului Natural Lunca Mureşului la acest eveniment sunt: Cercetaşii României – Centrul Local Phoenix Arad, Asociaţia Producătorilor de Produse Tradiţionale Arădeanca, Asociaţia Bicicliştilor Amatori, Condor Club Arad, Rotary Club Arad Cetate.

Program bogat pentru vizitatori FOTO: FAN

Fără poliţişti la Podgoria?

Consilierul Ghilinţă vrea să nu mai fie aglomeraţie la Podgoria, Moşneag vrea ca aleşii Puterii să intervină pe lângă Guvern, iar Poliţia vrea normalitate.

Podgoria a intrat în discuţia aleşilor municipali FOTO. JA

ARAD. E trafic intens în intersecţia de la Podgoria şi multă bătaie de cap pentru şoferi în orele de vârf. Faptul a ajuns să-i supere chiar şi pe aleşii locali, care au făcut câteva interpelări pe temă. Ba mai mult, Gheorghe Ghilinţă, consilier PC, s-a prezentat în Comisia de sistematizare a circulaţiei pentru a prezenta membrilor săi problema Podgoria şi a le cere să găsească soluţii. La cea mai recentă şedinţă CLM, Ghilinţă a repus pe tapet această problemă criticând şi lucrarea BERD care ar fi trebuit să ducă la decongestionarea traficului la Podgoria dar care nu a produs nici o schimbare.

„Trebuie să găsim o soluţie la ceea ce înseamnă blocajul de la Podgoria, pentru că eu personal am convocat de două ori comisia de sistematizare cu această problemă şi până acum nu s-au luat nici un fel de măsuri", a punctat atunci Ghilinţă.

De cine ţine Podgoria?

Consilierul PC a mai precizat că a vorbit şi cu reprezentanţii Poliţiei Locale, care l-au informat că nu au atribuţiuni în domeniu, dar şi cu cei ai IPJ Arad care au precizat că nu au suficient personal pentru a pune oamenii să dirijeze în cea mai aglomerată intersecţie din Arad. „Nu putem îngropa însă Podgoria, trebuie să facem ceva. Rugămintea mea este ca atunci când se întruneşte această comisie să fiu şi eu convocat pentru a putea lua parte şi a ridica din nou această problemă", a punctat Gheorghe Ghilinţă.

Consilierul PDL, Ovidiu Moşneag, i-a sugerat alesului să facă demersuri pe la Guvern şi puterea actuală pentru a suplimenta personalul Poliţiei Statale, iar de aici până la discuţii politice nu a mai fost, desigur, nici un pas.

Poziţia IPJ

IPJ Arad susţine însă că lucrurile sunt organizate aşa cum sunt peste tot în Europa. Fără poliţişti desemnaţi special pentru anumite zone din municipiu, fapt neîntâlnit nici în Occident. Şi că, aşa cum e peste tot, niciodată personalul nu ar fi suficient, dar asta nu înseamnă că lipseşte din zonele cu probleme. „Noi încercăm să asigurăm cu întregul colectiv de la Poliţia Rutieră fluenţa în trafic, însă poliţiştii sunt solicitaţi să intervină şi să se deplaseze şi la evenimente rutiere (accidente, tamponări etc.) în diferite alte zone ale oraşului, fapt care face imposibilă acoperirea tuturor punctelor din oraş, în fiecare moment al zilei", ne-a declarat Camelia Tuduce, purtător de cuvânt al IPJ Arad. **JA- A.B.**

SOS vine controlul

ARAD. O dată pe lună se fac verificări la ştranduri, locuri de agrement, bazine, tabere, baze sportive. Aceasta este frecvenţa cu care inspectorii de la Direcţia de Sănătate Publică îşi propun să facă controale. După estimările lor, numărul controalelor va ajunge la 88 în această vară, majoritatea locurilor fiind verificate o dată pe lună, din iunie până în septembrie inclusiv.

Ştrandurile, cele mai multe

Pentru cei care nu ştiu, în judeţul Arad sunt în acest moment 9 ştranduri. Trei dintre ele sunt în municipiu (Ştrandul Neptun, Pasărea paradisului şi CARP) şi alte şase sunt în judeţ (Curtici, Dorobanţi, Şofronea, Moneasa, Lipova şi Sebiş). Fiecare dintre ele va fi verificat cel puţin o dată pe lună în toată perioada estivală. Acelaşi tratament şi pentru cele 8 tabere din judeţ: două în Moneasa şi două în Şiştarovăţ, câte una în Roşia Nouă, Căsoaia, Vârfurile şi Chisindia. Şi tot 8 la număr sunt şi bazinele mai mari sau mai mici, majoritatea în municipiu: bazinul „Delfinul", „Gemi Center", „Activ", „Cet", „Panoramic" sau piscinele: President, Olimpia Nădab sau Konak Ghioroc.

Bazele sportive sau cele trei campinguri din judeţ vor fi şi ele luate la control la fel ca şi zona de agrement a lacului Ghioroc. Acestea sunt controalele prinse în grafic, celelalte venite în urma sesizărilor vor adăuga un plus de stres proprietarilor. **JA-M.A.**

Ştrandurile în atenţia inspectorilor FOTO:JA

Registru agricol nou pentru judeţ

ARAD. Consiliul Judeţean Arad (CJA) speră să câştige un nou proiect pe fonduri europene, iar de această dată ţinta este implementarea unui registru agricol electronic care să adune datele din tot judeţul. CJA va fi lider de proiect, iar restul localităţilor din judeţ care vor adera la acest proiect vor fi parteneri, urmând ca toată lumea să beneficieze de sisteme informatice destinate gestiunii unui registru agricol în format electronic, respectiv achiziţionarea serviciilor de dezvoltare şi implementare a soluţiilor software. Valoarea proiectului nu este una deloc de neglijat, fiind de 6,6 milioane de lei, din care 1,2 milioane de lei reprezintă TVA.

Cofinanţarea CJA va fi de 2 la sută din suma totală a cheltuielilor eligibile, respectiv 106.042 de lei. Drept urmare, 4,5 milioane de lei vor veni de la Uniunea Europeană, iar aproape 700.000 de lei vor veni de la bugetul de stat. **JA-A.G.**

Au aprobat proiectul FOTO: A.G.

Viaţa ca un joc uşor

ARAD. Joi, 6 iunie, ora 19, în sala Studio, „Semiluna plină de teatru" îi prezintă pe actorii Etelka Magyari şi Bogdan Costea în spectacolul „Viaţa ca un joc uşor", după o idee din „Leichtes Spiel" de Botho Strauß, în regia Alexandrei Gandi Ossau.

„El şi Ea... de această dată soţ şi soţie... prinşi în iureşul cotidian, cu suişuri şi coborâşuri, amintiri răscolitoare, aniversări, preocupări diferite... uniţi de sentiment... El... profesionist, perfecţionist.... Ea.... scriitoare - fire de artist, sensibil şi creativ... Până aici nimic extraordinar... Şi totuşi... Vestea pică precum un trăznet... Cancer la sân... El şi Ea.... de această dată tot soţ şi soţie... convalescenţa ei, trup amputat şi un secret... El, Tom, şi Ea, Katia... o poveste de viaţă, o poveste de dragoste de viaţă" - spunea, despre subiect, Bogdan Costea.

Reamintim că, în cadrul proiectului „Semiluna plină de teatru", publicul spectator va putea beneficia de bilete cu preţul unic de 7 lei, la oricare din spectacolele Teatrului Clasic „Ioan Slavici " Arad.

Secvenţă din spectacol FOTO: FAN

Dureri de articulaţii?
Artroză? Osteoporoză?
Terapie Unică în România-MBST
Magnetic Resonance Therapy
Recomandat în:
• osteoporoză, artroză, uzura discurilor intervertebrale
• dureri de spate cronice, afecţiuni ale meniscului
• vătămări dupa accidente
MBST medical
LaurusMedical clinics
Arad: 0257 - 213 888
www.laurusmedical.ro
Bucureşti Cluj Galaţi Piteşti Ploieşti Bacău Suceava Brăila Focşani Deva

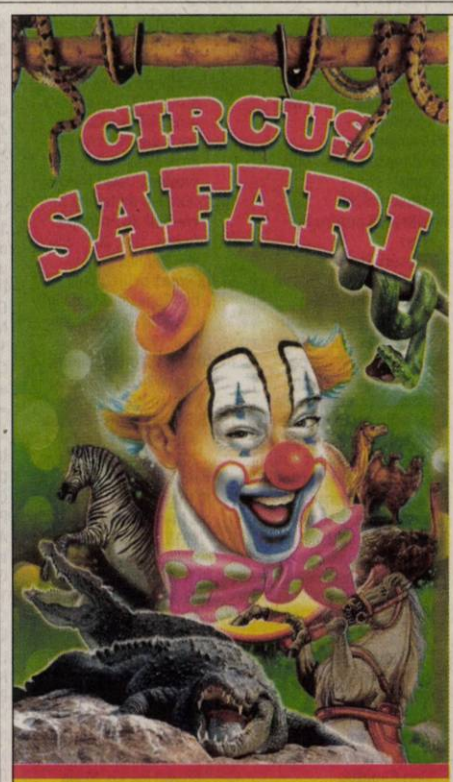

Premiera Vineri, 7 Iunie ora 19.00
10 - LEI Pentru toată lumea
La acest preţ şi Miercuri şi Joi - 12-13 Iunie
BILET GRATIS
Veniţi cu acest fluturaş la casieria circului
Cumpăraţi un bilet pentru adulţi iar al doilea este gratuit.
*biletul gratuit nu este valabil la spectacolele cu tariful de 10 lei
JACK SPAROW şi Piraţii din Caraibe prezintă GRANDE Reptile Show
7 iunie ARAD 16 iunie
PARCARE HYPERMARKET REAL
Premiera Vineri ora 19.00
Sâmbătă - Duminică orele 16.00 şi 19.00
Miercuri, Joi, Vineri ora 19.00
Sâmbătă orele 16.00 şi 19.00
Ultima Duminică orele 11.00 şi 16.00
crocodili, şerpi de 4-5 metri, anaconda, pitoni, albinoşi, iguane, păianjeni, tarantule, cămile, bizoni americani, bivoli, clovni, artişti şi multe alte surprize.
TREAPTA GROAZEI !
Tarantule prezentate cu mâinile goale. UN RECITAL CU COSTUME SPECTACULOASE

De la cetate, la oraş

Expoziţie de proiecte grafice şi machete, care ilustrează evoluţia urbană în Europa centrală şi de est.

Prof. Michael Zellner prezintă proiectul FOTO: DORIN OCNERIU

LIPOVA. Muzeul Orăşenesc din al doilea oraş al judeţului Arad a găzduit, recent, o interesantă expoziţie de proiecte grafice şi machete, care ilustrează evoluţia urbană în Europa centrală şi de est, de la cetăţile medievale la oraşele moderne de astăzi.

Acţiunea face parte din programul educaţional european „Comenius", la această secţiune participând elevii unor şcoli din şase ţări europene. Fiecare şi-a ales câte o localitate istorică din ţara lor, prezentându-i evoluţia din Evul Mediu până în zilele noastre: Polonia-Blizejow, Slovacia-Komarno, Ungaria-Eger, Germania-Neuburg-Bayern, Cehia-Krivoklat. România este reprezentată de Liceul „Adam Müller Guttenbrunn" din Arad, care şi-a ales ca studiu de caz evoluţia în timp a oraşului Lipova de la cetatea Şoimoş până la oraşul de azi.

„Este o ocazie minunată pentru elevii şi cadrele didactice din şcolile partenere, să se cunoască, să se informeze şi să îndeplinească în comun sarcinile de lucru din acest frumos proiect. Prezentarea se desfăşoară pe rând în fiecare din ţările participante, meritul principal revenind bine-înţeles elevilor", aflăm de la prof. Maria Borlea, director al Liceului „A.M. Guttenbrunn".

JA-D.O.

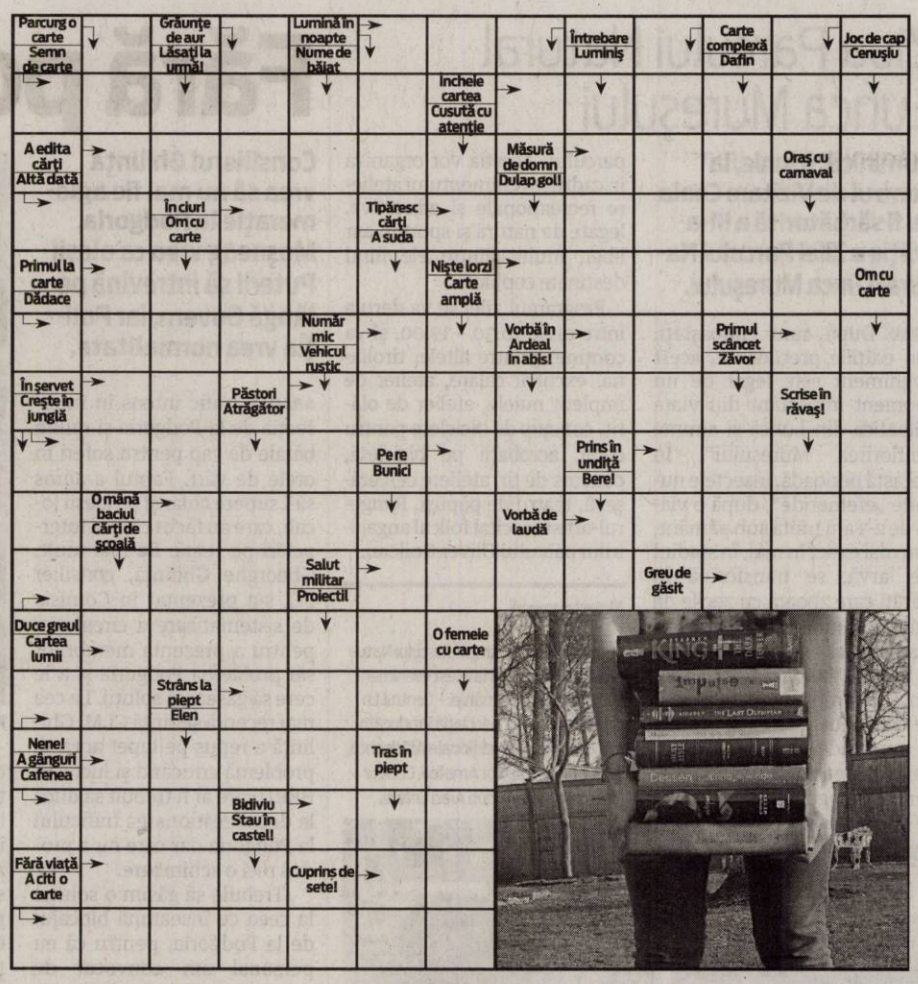

Reţeta zilei

Clătite americane

INGREDIENTE: 400 g făină, 500 ml lapte, 4 ouă, 1 praf de copt, 1 vârf de sare, 5 linguri zahăr, 1 plic zahăr vanilat, 6 linguri ulei.

MOD DE PREPARARE: Amestecăm într-un bol făina, praful de copt şi zahărul.

În alt bol batem albuşurile. În alt bol batem gălbenuşurile cu praful de sare. Amestecăm laptele şi uleiul. Adăugăm compoziţia de lapte ulei peste gălbenuşuri. Adăugăm în ploaie amestecul de făină şi amestecăm bine cu un tel să nu existe cocoloaşe. Peste adăugăm în 2 etape albuşurile bătute spumă şi amestecăm încet, de jos în sus. Punem la încins o tigaie pentru clătite, unsă cu ulei. Când s-a încins bine tigaia punem un polonic din compoziţie în mijlocul tigăii şi nu o întindem. Clătitele americane se pot servi şi simple, sau cu tot felul de topinguri: sos de ciocolată, frişcă, fructe, dulceţuri, iaurt cu fructe sau sirop de arţar. **Poftă bună!**

Pentru mai multe reţete intră pe www.culinar.ro

Întreruperi de curent

Vineri, 7 iunie 2013. În judeţ, h 8-15: Săvârşin (p).

Soluţia integramei din numărul precedent

R ▪ RID ▪ O ▪ M ▪ D ▪ CEGA ▪ ROSIOARA ▪ PESCAR ▪ NAROD ▪ GEN ▪ IHTIOLOG ▪ DES ▪ MINTE ▪ AL ▪ CE ▪ ITA ▪ SA ▪ ITI ▪ U ▪ URS ▪ CA ▪ CRAP ▪ ICRE ▪ NU ▪ ALO ▪ A ▪ LANGA ▪ OP ▪ SAN ▪ MEREU ▪ PLATICI ▪ NE ▪ VAR ▪ BI ▪ SITA ▪ I ▪ IAD ▪ J ▪ SOMN ▪ FI ▪ RASTIT ▪ NISETRI

Citire apometre

Vineri, 7 iunie 2013. T. Păcăteanu, E. Monţia, Bobocilor, Clopotului, Pescăruş, p-ţa Obor, Tarafului, Cobzei, N. Lenau, Flacăra, S. Secula, G. Sion, C. Gurban, Berzei, P-ţa Eroilor, Banatului, Memorandului, Spartacus, V. Pârvan, I. Minea, V. Bogrea, N. Densuşeanu, Corabiei, Cetăţii, Diogene, Părului, Micşunelelor, Gladiator, Pompei, Hector, Marte, Troiei, Cezar, Santinelei, Infanteriei, Prutului, Podgoriei, Crizantemelor, Caraiman, Zoe, Amurgului, Constanţa, Junilor, Păuliş, Şiriei, Vişinului, Calea 6 Vânători, Dobrogea, Siret, Crişului, Arţarului, Ovidiu, Sălcuţa, Cedrului, Buciumului, Câmpul Liniştii, C. Porumbescu, Ţepeş Vodă, Paltinului, V. Hugo, Toamnei, Călăraşilor, Dorului, Foişor, Ursului, Moldovei, Bucovinei, T. Arpad, Cireşoaiei, Negoi, Corbului, Fântânii, Concordiei, Nouă, Faurilor, Laptelui, Ş. Tenetchi, Călţunaş, Alexandru cel Bun, Grădinarilor, G-ral Doda, Corbului, Bogdan Voievod, I. Câmpineanu, P. Maior, Bucureşti, Mălin, Tiberiu, Sânzâienelor, Câmpeni, Veneţia, Libertăţii, Ţebei, Rotarilor, C. Brâncuşi, Maramureş, Poetului.

Programe TV Joi, 6 iunie

TVR 1

07.00 Telejurnal. Sport, Meteo
09.00 Legendele palatului: negustorul Lim Sang-ok. (serial, Coreea, 2010)
09.40 Legendele palatului: negustorul Lim Sang-ok. (serial, Coreea, 2010)
10.20 Ora de business. (r)
11.10 Legendele Palatului: Tărâmul dintre vânturi. (serial, Coreea, 2008) Regia Ji Byeong-hyeon
11.50 Legendele Palatului: Tărâmul dintre vânturi. (serial, Coreea, 2008)
12.30 Tribuna partidelor parlamentare
13.00 De joi până joi
14.00 Telejurnal
15.00 Teleshopping
15.30 Akzente.
16.45 Lozul cel mare.
17.40 Legendele Palatului: Tărâmul dintre vânturi. (serial, Coreea, 2008)
19.00 Ora de business
20.00 Telejurnal. Sport, Meteo Omologarea tragerilor Joker, Loto 5 /40, Loto 6/49 şi Noroc
21.00 Prim plan
22.00 Dosar România. Viaţa după potop. Un reportaj de Dumitru Badiţă, despre satul Rast, locul unde apele au înghiţit totul. În urma inundaţiilor au rămas nişte ruine, dar şi oameni care nu vor să le părăsească.* Caiac printre pepeni. Dăbuleni este cunoscut pentru producţia de pepeni. Sorana Stanescu îl face cunoscut pentru performanţele sportive la nivel naţional şi european
23.00 Corpul uman
24.00 Ora de business. (R)
00.45 Poppy Shakespeare. (Dramă, Marea Britanie, 2008)

PRO TV

07.00 Ştirile Pro Tv. Ce se întâmplă, doctore? Omul care aduce cartea
10.00 Tânăr şi neliniştit. (r)
11.00 Strict secret. (r)
13.00 Stirile ProTv
14.00 Tânăr şi neliniştit. ep. 4502
15.00 Viaţa în trei. (comedie romantica, SUA, 1988) Regia: John Hughes Cu: Alec Baldwin, Kevin Bacon, Elizabeth Mc Govern, Isabel Lorca Jake Briggs (Kevin Bacon) este un tanar aspirant la statutul de scriitor care se indragosteste de o colega de liceu cu care doreste sa se casatoreasca. Davis Mc-Donald (Alec Baldwin), cel mai bun prieten al sau, nu este insa de acord cu acest lucru, pretinzand ca este prea tanar pentru a face acest pas.
17.00 Stirile ProTv
17.30 Happy Hour
19.00 Ştirile Pro Tv
20.30 Jumper: Oriunde, oricând. (acţiune, aventuri, SUA, Canada 2008) David Rice a fost abandonat de mamă pe când avea doar cinci ani, iar acum este la liceu şi este îndrăgostit de Millie. Într-o zi de iarnă, când este cât pe ce să se înece, el descoperă că se poate teleporta într-o clipă în orice loc de pe pământ. Câţiva ani mai târziu, David ajunge să-şi folosească puterile pentru a jefui bănci, a seduce femei în Londra, a lua masa lângă piramide şi pentru a face surfing în Fiji.
22.30 Stirile Pro Tv
23.00 CSI: New York. ep. 13, an 8
00.00 Pariu cu viata. (r)
01.00 Stirile Pro Tv. (r)
02.30 Ce se intampla, doctore? (r)

ANTENA 1

06.00 Observator
08.00 Neatza cu Răzvan şi Dani
10.00 Teleshopping
10.20 În gura presei cu Mircea Badea
11.15 FamiliaDa. (r)
11.50 Mireasă pentru fiul meu
13.00 Observator
14.00 Mireasă pentru fiul meu
16.00 Observator
17.00 Acces direct cu Simona Gherghe. Este o emisiune axată pe actualitatea de zi cu zi, în care „vedetele" sunt oamenii obişnuiţi, cu problemele, bucuriile, grijile lor ieşite din comun. Reporterii aduc în atenţia telespectatorilor precum şi a publicului din platou cazuri impresionante de viaţă, subiecte sociale dar şi ştiri mondene din actualitatea fierbinte a vedetelor şi personalităţilor autohtone.
19.00 Observator
20.00 Observator special cu Octavia Geamanu
20.30 Next Star cu Dan Negru. Juriu: Pepe, Maria Carneci, Connect-R
23.00 Un Show Păcătos cu Dan Capatos
01.00 Observator. (r)
02.00 O combinatie dura. (comedie, SUA 1978) Fostul student radical Moses Wine este acum un detectiv particular care accepta diverse cazuri numai pentru a-si intretine fosta sotie si cei doi copii. Cand e contactat de o fosta colega de facultate si iubita, Lila, pentru a investiga o campanie furibunda impotriva unui popular candidat politic, Wine accepta. In timpul investigatiei, detectivul isi reintalneste vechile cunostinte.

HBO

06.00 Anonim. Dramă, SUA, 2011. Regia: Roland Emmerich.
08.10 Calul de luptă. Dramă, SUA, 2011. Regia: Steven Spielberg. Cu: Jeremy Irvine, Peter Mullan, Emily Watson, Niels Arestrup, David Thewlis
10.35 Extrem de tare şi incredibil de aproape. Dramă, SUA, 2011. Regia: Stephen Daldry.
12.45 Punct ochit... punct iubit! Comedie, Marea Britanie, 2010. Regia: Jonathan Lynn.
14.20 Rugul aprins. Dramă, Cehia, 2013. Regia: Agnieszka Holland.
15.45 Rugul aprins - Partea a II-a. Dramă, Cehia, 2013. Regia: Agnieszka Holland.
17.00 Rugul aprins - Partea a III-a. Dramă, Cehia, 2013. Regia: Agnieszka Holland.
18.20 Să fie război! Comedie, SUA, 2012. Regia: MG.
20.00 Viaţa e doar un vis. Documentar, SUA, 2013. Regia: Beyoncé Knowles, Ed Burke.
21.35 Un copil frumos. Dramă, SUA, 2010. Regia: Shawn Ku. Cu: Maria Bello, Michael Sheen, Alan Tudyk, Moon Bloodgood, Austin Nichols
23.15 Familia Borgia. III, Ep. 2
00.10 Orizont. Scurtmetraj, România, 2012. Regia: Paul Negoescu.
00.25 Epidemia: Pericol nevăzut. Acţiune, SUA, 2011. Regia: Steven Soderbergh. Cu: Marion Cotillard, Matt Damon, Laurence Fishburne, Jude Law, Gwyneth Paltrow
02.10 Paradisul pierdut 3: Purgatoriul. Documentar, SUA, 2011. Regia: Joe Berlinger, Bruce Sinofsky.

TVR 2

7.30 O poveste... cu cântec ! **8.00** România frumoasă **9.00** Polonia braconierilor **10.00** Confesiuni **11.10** Atenţie. se cântă ! **13.00** Concertele DP 2 **14.00** Teleshopping **14.30** Cultura minorităţilor **15.00** Cu 2 treci BAC- ul **16.00** Caterina şi fiicele ei **17.00** Confesiuni. Prezintă Iuliana Marciuc **18.00** Telejurnal **19.00** România frumoasă **20.00** Dr. House **20.50** Muzica DP 2 **21.00** Pescarii din Mauritania **22.00** Ora de ştiri **23.10** Fotbal. Meci amical: Ungaria - Kuweit **1.00** Cu 2 treci BAC- ul **1.50** Caterina şi fiicele ei **2.40** România frumoasă **3.35** Ferma

AXN

07:55 Vânătorii de comori **08:50** O lume dispărută **09:45** Călători din preistorie **10:40** Psihologia crimei **11:40** NCIS: Anchetă militară **12:30** Vânătorii de comori Cu: Tia Carrere, Christian Anholt **13:25** Jordan **14:20** Psihologia crimei **15:20** Călători din preistorie **16:20** O lume dispărută **17:15** Vânătorii de comori **18:10** Jordan **19:05** NCIS: Anchetă militară **20:00** Psihologia crimei **21:00** Sherlock Holmes şi Dr. Watson **22:00** CSI: New York - Criminaliştii **22:55** Minţi criminale **23:50** Hannibal **00:45** Inspectorul Wallander (Poliţist, Marea Britanie, 2012)

ANTENA 3

6.00 Ştirile dimineţii cu Nadina Câmpean şi Marius Ioniţă **10.00** Previziunile zilei cu Sabina Iosub si Niels Schnecker **11.00** Se întâmplă în România cu Maria Coman **12.00** Ştiri **13.00** Se întâmplă în România cu Maria Coman **14.00** Ştiri **15.00** Esenţial cu Mihaela Bârzilă **17.00** 100 de minute cu Alessandra Stoicescu **18.45** La ordinea zilei cu Dana Grecu şi Radu Tudor **20.30** Subiectiv cu Răzvan Dumitrescu **21.30** Sinteza zilei cu Mihai Gâdea **23.15** În gura presei cu Mircea Badea **00.00** Ştiri **1.00** Ştiri

PRIMA TV

06:30 Frumoasa Ceci **07:30** Flavours, 3 bucatari **08:00** Focus Monden **08:30** Nimeni nu-i perfect **09:00** Teleshopping **09:30** Don Quijote Partea a - II - a **11:30** Teleshopping **11:45** Frumoasa Ceci **13:00** Teleshopping **13:30** Iubiri secrete **14:30** Teleshopping **15:00** Focus **15:30** Dragul de Raymond **16:00** Cireasa de pe tort **17:00** Trasnitii **18:00** Focus **19:00** Focus Sport **19:30** Cireasa de pe tort **20:30** După faptă şi răsplată **21:45** Mondenii **22:15** Trasnitii **23:00** Focus Monden **23:30** Dragul de Raymond **00:00** Don Quijote **02:00** Focus **03:30** Tradati in dragoste **05:00** Trasnitii

CINEMAX

07:00 Bietul cuc **08:45** Jucătorul **10:35** Lecţii de fotbal **12:30** Lecţia de pictură Regia: Pablo Perelman. Cu: Daniel Giménez Cacho, Verónica Sánchez, Juan José Susacassa **13:55** Heleno de Freitas Regia: José Henrique Fonseca. Cu: Rodrigo Santoro, Aline Moraes, Angie Cepeda **15:55** Donald McDonald **17:40** Jucătorul (Dramă, SUA, 1974) **19:30** Slujbe de noapte (Comedie, Marea Britanie, 2001) **21:00** Departe de Africa (Dramă, SUA, 1985) **23:40** Nume de cod Geronimo (Acţiune, SUA, 2012) **01:20** Casa păpuşilor (Dramă, Irlanda, 2012)

B1

07.00 Ştirile dimineţii **11.00** TALK B1 cu Mihai Duţă **12.00** Ştirile B1 cu Irina Petraru **13.00** Ştirile B1 cu Irina Petraru **14.00** BUTONUL DE PANICĂ cu Cătălin Prisacariu **15.00** Ştirile B1 cu Irina Petraru **16.00** TALK B1 cu Mădălina Puşcalău **17.00** Ştirile B1 cu Irina Petraru **18.00** Ştirile B1 cu Irina Petraru **18.30** AKTUALITATEA B1 cu Andrei Bădin **20.00** Ştirile B1 cu Mădălina Puşcalău **21.00** SUB SEMNUL ÎNTREBĂRII cu Robert Turcescu **23.00** LUMEA LUI BANCIU cu Radu Banciu **00.00** Ştirile B1 cu Violeta Boerescu

ACASĂ

06:45 Dragostea invinge **07:30** Eva Luna **08:30** Doamne de poveste **08:35** Reteta de acasa **08:45** Povestiri adevarate **09:45** Teleshopping **10:15** Que bonito amor **11:15** Teleshopping **11:30** Intrigi si seductie **12:30** Teleshopping **13:00** Doamne de poveste **13:05** Iubiri vinovate **14:15** Dragostea invinge **15:15** Reteta de acasa **15:25** Doamne de poveste **15:30** Eva Luna **16:30** Povestiri adevarate **17:30** Que bonito amor **18:30** Intrigi si seductie **19:30** Iubiri vinovate **20:30** Regina **22:00** Povestiri de noapte **22:30** Cancan.ro **23:00** Teresa **00:00** Doamne de poveste **00:05** Povestiri adevarate

PRO CINEMA

08:00 Captain Planet **09:00** Acasa in bucatarie **10:00** Teleshopping **10:30** Captain Planet **11:30** Romani de succes **12:00** Teleshopping **12:15** Zoom in 10 **12:30** Happy Hour **14:00** Teleshopping **14:30** Smallville **15:30** La Bloc **16:00** Bill Engvall Show **17:00** Serata Regia: Malvina Ursianu Cu: George Motoi, Colea Rautu, Ilarion Ciobanu **19:00** La Bloc **20:00** Micutele mincinoase **21:00** Bill Engvall Show **22:00** Tyson Regia: James Toback Cu: Mills Lane **00:00** Micutele mincinoase **01:00** Tyson **02:30** Happy Hour **03:30** Lumea Pro Cinema

DIVA

08.00 Buffy, spaima vampirilor **09.00** Paradisul lui Michelle **10.00** Hercule Poirot **12.00** Soţii de militari **13.00** Neveste disperate **14.00** Haven **15.00** Florăreasa (Drama, USA 2009) **17.00** Hercule Poirot **19.00** Soţii de militari **20.00** Neveste disperate **21.00** În mintea criminalului: Carnelian Inc. (Drama, USA 2008) **22.00** În mintea criminalului **23.00** Paradisul lui Michelle **00.00** Aproape legal: Un caz complicat (Drama, USA 2012) Kate mediază un caz complicat, între un spital şi FBI

ANTENA 2

06:30 Telefonul de la miezul noptii **08:00** Teleshopping **08:15** Trăieste sănătos **09:30** Dincolo de aparenţe **11:15** Răi da' buni **12:45** Teleshopping **13:30** Agentul VIP **15:30** Începe Bahmu! (emisiune realizată de Adriana Bahmuteanu) **16:45** Teleshopping **17:00** Trăieste sănătos (emisiune realizată de Simona Bălănescu Dragomir) **18:30** Show time (emisiune realizată de Radu Buzăianu) **19:30** Răi da' buni (emisiune realizată de Mihai Morar) **21:00** La tinta **21:10** Agentul VIP **23:10** Telefonul de la miezul nopţii **00:30** Show time **01:15** Răi da' buni **02:30** Incepe Bahmu! (reluare)

RTL KLUB

06:35 Top Shop **07:05** Desene animate **08:35** Ştiri **09:08** În fiecare dimineaţă! **11:00** Top Shop **12:40** Astro Show **13:50** Reflector **14:05** Sănătate! **14:40** Viaţă gustoasă **15:05** Budapesta, zi şi noapte (rel.) **15:45** Focus **16:20** Iubire păcătoasă (s) **17:20** Joc dublu (s) **18:25** Rivali (s) **18:55** Îngerul răzbunării (s) **19:30** Ştiri **20:15** Focus **20:50** Budapesta, zi şi noapte (s)

REDACŢIA NU ÎŞI ASUMĂ RESPONSABILITATEA PENTRU EVENTUALELE SCHIMBĂRI

UNIVERSAL

07.00 Psych **08.00** Stargate **09.00** Bătălia de la Los Angeles (Sci-fi, USA 2011) 70 de ani după ce trupele americane au reperat un OZN deasupra Los Angeles-ului, invadatorii extraterestri se întorc pentru a termina ce începuseră. **11.00** Las Vegas **12.00** Monk **13.00** Castle **14.00** Las Vegas **15.00** Psych **17.00** Laş Vegas **18.00** Castle **19.00** Psych **20.00** Monk **21.00** CSI: Miami **22.00** Blues Brothers 2000 (Comedy, USA 1998) **00.30** Scurt circuit (Sci-fi 1986)

Rable pe străzile Aradului

Arădenii preferă maşinile mai vechi de 10 ani, cel puţin aşa reiese din statistica Direcţiei de Înmatriculări.

Centrele de colectare au casat sute de rable FOTO: JA

ARAD. Programele de stimulare a reînnoirii parcului auto au prins şi nu prea printre arădeni. Deşi în fiecare an au fost cu sutele prezenţi la centrele de colectare pentru a preda maşinile ce abia mai funcţionau, se pare că totuşi numărul de maşini cu vechime din Arad este unul impresionant. 89.624 de autovehicule cu o vechime mai mare de 10 ani circulă pe străzile din judeţ, Aradul fiind cel de al 12-lea judeţ din ţară după numărul de rable, potrivit datelor Direcţiei Regim Permise de Conducere şi Înmatriculare a Permiselor.

Tichete, pe măsură

Dat fiind numărul mare de maşini vechi pe care arădenii le mai au încă în posesie, Administraţia Fondului pentru Mediu a stabilit noi criterii pentru distribuirea celor 20 [illegible]ii de vouchere. Dacă până acum centrele de colectare solicitau la Bucureşti numărul de tichete valorice, în loturi de câte 100, acum împărţirea se va face ţinându-se cont de numărul de maşini care ar putea fi casate. În ceea ce priveşte valoarea tichetului, în acest an arădenii care îşi vor casa maşinile vor primi un singur tichet cu o valoare de 6.500 lei.

Probleme la autorizare

Dacă din punct de vedere legislativ programul Rabla este oarecum reglementat, în ceea ce priveşte autorizaţiile sunt încă probleme. Spre exemplu, în cazul centrelor de colectare Aradului i-au fost respinse cererile depuse de două societăţi. Dacă în cazul unei societăţi problemele sunt de ordin financiar, în cazul celui de al doilea centru, REMAT - unul dintre cele mai active în cazarea rablelor în anii anteriori, se pare că au fost mai multe probleme. Centrul de pe Câmpul Liniştii a fost respins întrucât nu avea avizul MAI pentru punctul de lucru amintit anterior, iar centrul de colectare din Vladimirescu a avut aceeaşi soartă.

ANDREEA PINTEA
andreea.pintea@informmedia.ro

Până pe 20 noiembrie

În acest an, sesiunea de casare a autovehiculelor se va desfăşura într-o singură etapă, iar termenul-limită în care vor fi acceptate maşinile este 20 noiembrie.

Pentru o viaţă sănătoasă

Primul seminar interactiv de nutriţie şi viaţă sănătoasă a avut loc, recent, la Arad.

ARAD. În cadrul seminarului au fost explicate principiile de baza ale unei alimentaţii sănătoase: scăderea în greutate - rapid şi eficient, ce înseamnă stil de viaţă sănătos şi cum se transpune în practică, de ce creştem în greutate, utilizarea suplimentelor nutritive şi multe alte sfaturi oferite de specialiştii invitaţi.

Modulele de bază au fost susţinute de nutriţionistul Silviu Cimpan şi Daniel Mitre, specialist remodelare corporală.

„Mă bucur că arădenii s-au arătat interesaţi de astfel de evenimente, astăzi ne-am axat pe educaţie nutriţională în funcţie de necesităţi şi multe informaţii utile pentru o alimentaţie corectă. Mi-au plăcut întrebările celor prezenţi şi sper că toată lumea a plecat acasă cu informaţii noi şi mai ales cu un semnal de alarmă. Sperăm să organizăm frecvent astfel de evenimente şi să oferim informaţii utile celor interesaţi", spunea nutriţionistul Silviu Cimpan, unul dintre cei mai căutaţi specialişti din vestul ţării.

„Periodic se vor organiza astfel de seminarii, bazate pe tematici diferite, menite să ne îmbunătăţească stilul de viaţă şi oferirea unui bagaj de cunoştinţe utile persoanelor interesate", a completat Daniel Mitre. **JA-V.F.**

> Trebuie să avem mai multă grijă de noi şi implicit de organismul nostru
> **SILVIU CIMPAN**

Tehnici

La eveniment au fost prezentate şi tehnici de masaj anticelulitic şi remodelare corporală, cu susţinerea Farmec/Gerovital şi Salon Maria.

Participanţi la seminar FOTO: FAN

Orfani pentru un trai mai bun

150 de copii din judeţul Arad au fost „părăsiţi" de părinţii care au ales să muncească în străinătate.

ARAD. Reprezentantul DGASPC Arad povesteşte unul din cazurile în centrul cărora s-a aflat un copil cu părinţi plecaţi în străinătate: „E vorba de o fată de clasa a IX-a, ai cărei părinţi erau plecaţi în Italia de aproximativ trei luni. Deşi a fost lăsată în grija bunicii, fata stătea singură într-un apartament. Noi am ajuns la ea în urma sesizărilor primite de la vecini, care erau deranjaţi de muzica ce se auzea din apartament în timpul nopţii. Am luat legătura cu bunica, aceasta recunoscând că în ultimul timp nu a mai putut să-şi stăpânească nepoata. Am sunato pe mamă, i-am explicat care e situaţia. Între timp, am început să facem şedinţe de consiliere cu fata şi, până la urmă, şi-a dat seama şi ea că nu e bine ce face. În două săptămâni, mama a renunţat la jobul de afară şi s-a întors acasă" - spune Sorin Macovei.

Între pierdere şi câştig

De regulă, părinţii care pleacă la muncă în străinătate se gândesc tocmai la binele copiilor lor. Dar ei scapă din vedere pierderile de natură emoţională pe care le implică decizia lor, pierderi pe care cel mai tare le resimt chiar copiii. „Noi încercăm să le explicăm oamenilor că importantă nu e doar partea materială. Sigur că e bine ca familia să fie prosperă, dar nu întotdeauna acesta e cel mai important lucru. Odată ce un părinte pleacă, trebuie luat în calcul inclusiv riscul destrămării familiei şi atunci... ce se întâmplă cu copiii? În plus, aşteptările financiare ale celui care pleacă la muncă în străinătate sunt date, nu de puţine ori, peste cap odată ce ajunge acolo. Nu reuşeşte să pună deoparte prea mulţi bani, oricum nu suficienţi cât să compenseze pierderile pe care le resimte copilul lăsat acasă. Iar, dincolo de trauma emoţională a copilului, apare şi riscul abandonului şcolar" - atenţionează Sorin Macovei.

JA-D.D.

Golul din suflet

„Niciunui copil nu îi e uşor să-şi vadă părintele plecând. Oricât de OK ar fi, se produce un gol. Depinde dacă şi cum va reuşi copilul să umple acest gol. Are, oare, abilităţi să înţeleagă ce i se întâmplă? Dacă nu are, atunci problema copilului va rămâne nerezolvată şi, la un moment dat, va exploda" - susţine Sorin Macovei.

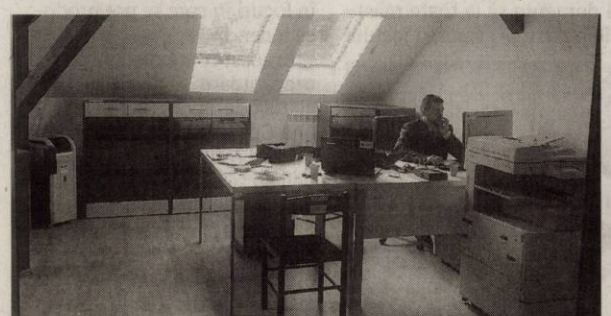

Centrul multifuncţional al DGASPC vine în sprijinul copiilor FOTO: JA

Concurs pe 56 de posturi la Judeţean

Unitatea a dat startul unui program de angajări „unu la unu" pentru personalul medical.

Asistentele medicale sunt la mare căutare FOTO: FAN

ARAD. Record de angajări la Spitalul Clinic Judeţean de Urgenţă Arad. Conducerea unităţii a scos la concurs nu mai puţin de 56 de posturi vacante şi temporar vacante de personal mediu şi auxiliar sanitar! Şi, din informaţiile noastre, vor mai urma şi alte concursuri pentru medici, dar şi pentru personalul tehnic.

Cum se explică acest val de angajări? „Legea ne permite să facem angajări «unu la unu» pentru tot ce a fost vacantat în 2012; asta, în ceea ce priveşte personalul medical. În privinţa personalului ne-medical, a rămas valabilă vechea regulă din sistemul public: «unu la şapte» (o singură angajare la şapte posturi vacantate - n.r.)" - explică dr. Adrian Wiener, director medical al Spitalului Judeţean Arad.

De ce se fac aceste angajări acum? Pentru că acum este îndeplinită condiţia principală care permite efectuarea de angajări: existenţa unui buget aprobat. Conform legii, maximum 70% din bugetul spitalului e alocat cheltuielilor de personal. Cu programul de angajări pe care l-a gândit pentru acest an, Spitalul Judeţean se află chiar la limita acestui procent. Şi, cu toate că s-a calculat maximum-ul de angajări pe care-l permite bugetul, schema de personal a spitalului rămâne, în continuare, incompletă.

Concursul va avea loc la data de 1 iulie, la sediul spitalului şi va consta în trei probe: selecţia dosarelor, proba scrisă şi proba orală (din tematica de concurs). Candidaţii îşi pot depune dosarele până la 14 iunie, ora 15.00, la Serviciul resurse umane al unităţii. **JA-D.D.**

Posturi solicitate de secţii

Marea majoritatea posturilor scoase la concurs sunt pentru asistenţi medicali generalişti (posturi vacante sau temporar vacante), urmate de personal auxiliar (infirmier, brancardier, îngrijitor, autopsier). „Toate posturile scoase la concurs au fost stabilite pe baza solicitărilor primite de la secţiile spitalului" - spune dr. Teodora Olariu, manager al Judeţeanului arădean.

O facultate cu succes

200 de studenţi au absolvit studiile de licenţă din cadrul Facultăţii de Ştiinţe Exacte din cadrul UAV.

ARAD. O specializare care îţi asigură un loc de muncă în Europa pentru că piaţa muncii europene este în căutare de specialişti IT. Ştiinţele exacte sunt un domeniu care are trecere la angajatorii europeni fie că e vorba de firme cu filiale în România, sau în alte state. Se pot bucura de această şansă şi cei 200 de absolvenţi ai Facultăţii de Ştiinţe Exacte din cadrul universităţii arădene de stat care anul acesta au absolvit studiile de licenţă. Pot urma un master în domeniu care cu siguranţă le va aduce un plus la CV. „Facultatea de Ştiinţe Exacte le oferă absolvenţilor şansa de a-şi găsi un loc de muncă. Fie că optează pentru învăţământ şi aleg meseria de dascăli, fie că se îndreaptă spre mediul economic, acolo unde aşa cum arată studiile e nevoie de specialişti, şansa lor de a-şi găsi un loc de muncă este mare. Ne bucurăm că interesul absolvenţilor de liceu pentru acest domeniu a crescut şi sperăm ca cei de anul acesta să aleagă universitatea noastră" - a punctat preşedintele UAV, prof. univ. dr. Lizica Mihuţ. „Este o facultate tânără, foarte dinamică, cu profesori extraordinari, tineri care înţeleg pulsul societăţii şi au ştiut să-şi pregătească studenţii pentru piaţa muncii dar şi pentru viaţă" - a precizat rectorul UAV, prof. univ. dr. Ramona Lile. **JA-M.A.**

Ştiinţele exacte, un domeniu căutat de angajatori FOTO: JA

Ultimul curs

Tradiţionalul curs festiv i-a adus laolaltă studenţi, profesori, prieteni şi părinţi. Au fost rostite discursuri emoţionante, au fost strângeri de mână şi felicitări. Ultimul curs a fost susţinut de prof. univ. dr. Mariana Nagy, directorul Departamentului de Matematică Informatică. „A fost o pledoarie pentru ştiinţe exacte, numere, matematică, informatică" - susţine profesul Nagy. Şi gândul care să rămână: „Credeţi în visele voastre! O dată ce aţi terminat matematica sau informatica aveţi libertatea, dar mai ales capacitatea, să faceţi în viaţă tot ceea ce doriţi" - a fost rostit de decanul facultăţii, prof. univ. dr. Sorin Nădăban.

JURNAL ARADEAN

Interviu JA. **Mihai Răzvan Ungureanu, senator de Arad**

„USL, mai ales PSD, își fabrică o Constituție de uz propriu”

Președintele Partidului Forța Civică, despre amendamentele la proiectul de revizuire a Constituției.

Revizuirea Constituției este tema fierbinte și majoră a acestor zile. Cum vedeți această revizuire și cum priviți propunerile alternative, venite din partea altor forțe politice sau ONG-uri?

MRU. Partidul Forța Civică a depus, în atenția Comisiei pentru revizuirea Constituției, amendamentele pe care le consideră esențiale în procesul de modificare al Constituției României. Am insistat în mod special pe chestiunea referendumului și a respectării, fără excepție, a rezultatelor acestuia. Ne-am aplecat în mod special și asupra unor chestiuni legate de modul de compunere și de funcționare a Curții Constituționale, de instituția Avocatului Poporului, precum și de regimul de emitere și validare a ordonanțelor de urgență. Foarte importante rămân și propunerile privind votul prin corespondență pentru cetățenii români cu domiciliul în străinătate, modul de organizare administrativ-teritorială a României și limitarea numărului de mandate pentru parlamentari la două mandate consecutive. Prin această propunere, urmărim înnoirea clasei politice , dar și o limitare a posibilităților de apariție a unor rețele de influență între parlamentari sau între parlamentari și alte instituții ale statului.

Nu se regăsesc aceste teme și în amendamentele celorlalte forțe politice?

MRU. Prin propunerile făcute, USL, mai ales PSD, își fabrică o Constituție de uz propriu. Sunt în mod special îngrijorat de propunerea prin care PSD-ul insistă ca premierul să fie desemnat de partidul cu numărul maxim de mandate. Această propunere este, în mod evident, „croită” pentru PSD, partid cu un bazin electoral de 30-35%. Din momentul în care o astfel de propunere ar trece, există riscul ca PSD să se cimenteze definitiv ca partid de guvernământ în România. Se golește astfel de sens una dintre atribuțiile președintelui. Premierul nu este ales prin vot popular, iar desemnarea sa în modul propus de USL ar crea un dezechilibru, în dezavantajul președintelui, care este ales în mod direct. Sunt și alte propuneri de amendare care ridică mari semne de întrebare: transferarea competențelor prefectului, care este reprezentantul guvernului în teritoriu, către președinții de consiliu județean și posibilitatea ca legile să scape de controlul constituțional. Vă dați seama ce consecințe vor avea astfel de amendamente la legea fundamentală? Baronii locali vor deveni niște adevărați regi, iar Parlamentul va putea legifera în afara Constituției.

Care este punctul de vedere al partidului Forța Civică în privința reducerii pragului de prezență la referendum la 30%?

MRU. Constituția conține ca principiu implicit ideea de majoritate stabilită la un nivel de 50%+1 dintre cei înscriși pe listele electorale permanente. Atât modul de alegere al autorităților publice centrale, cât și funcționarea lor se bazează pe regula „majorității”, o regulă pe care legiuitorul constituțional a înțeles-o în sensul ei strict matematic. Nu ne putem juca cu astfel de concepte, însă asta pare să facă actuala putere - acum și în alte împrejurări la fel de importante pentru România.

Dreapta pare din ce în ce mai fărâmițată. Vocea dumneavoastră, care îndeamna la unitate, pare singulară în zona de dreapta a politicii din România.

MRU. Împărtășim valorile noastre cu partenerii din Alianța D.A., PNȚCD. Ni se alătură și IRL-ul, cu care suntem apropiați din punct de vedere doctrinar. Dialogul cu PDL continuă și vedem voci pozitive venind dinspre Mișcarea Populară. Nu vorbim aici de persoane, ci de principii - lista comună de candidați la alegerile europarlamentare, candidat unic la alegerile prezidențiale și federarea partidelor de dreapta în vederea alegeri-

> „Există riscul ca PSD să se cimenteze definitiv ca partid de guvernământ
> **MIHAI RĂZVAN UNGUREANU**

Mihai Răzvan Ungureanu FOTO: JA

lor parlamentare din 2016. Se pot alătura principiilor noastre și formațiuni nonguvernamentale cu scop politic, evident. În fapt acest lucru se și întâmplă. IRL ni se alătură nouă pe platforma Alianței pentru Dreptate și Adevăr. Nu am semnat un protocol, dar probabil că este o chestiune de zile.

În Arad, una dintre problemele arzătoare este cea a lucrărilor la cele două pasaje peste liniile de cale ferată. Există voci, printre deputații USL din Arad, care afirmă că sunteți direct responsabil de tăieri de fonduri în timpul mandatului dvs. de premier.

MRU. Guvernul Ungureanu nu a tăiat fondurile pentru cele două pasaje. Redistribuiri de fonduri au fost operate între diverse capitole bugetare, însă banii existau în Bugetul pe 2012. În calitate de senator, am adresat, domnului ministru Dan Șova o întrebare în cadrul sesiunii de Întrebări și Interpelări din Parlament. Răspunsul domniei sale, fără pic de echivoc, a conturat în linii cât se poate de clare o evidență: „Lucrările au fost suspendate începând cu data de 14 septembrie 2012, din cauza restrângerilor bugetare”, subliniind că „alocația bugetară aprobată prin Legea 5/2013 a Bugetului de Stat pe 2013 permite însă doar achitarea plăților restante, context în care reluarea lucrărilor la pasajele în discuție nu este posibilă în acest moment”. Constat cu regret faptul că problemele de infrastructură ale comunității arădene nu par să stârnească interesul domnului Dan Șova, care momentan este cuprins de febra rezilierii contractului cu Bechtel, un alt exemplu de guvernare defectuoasă. După declarații contradictorii între premierul Victor Ponta și Ministrul Delegat Dan Șova, aflăm că statul a reziliat contractul și avem de plătit 37,2 milioane de euro, bani din buzunarul contribuabililor, în condițiile în care statul nu găsește bani pentru sănătate sau educație. Contractul a fost negociat de la început greșit, pe vremea Guvernului Adrian Nastase, singurul ministru care a reușit să renegocieze contractul a fost Anca Boagiu, costul scăzând la jumătate, la 6,9 milioane de euro pe km de la 14,7 milioane euro.

Dorel Căprar FOTO: JA

Căprar pledează contra discriminării

Deputatul Dorel Căprar a susținut în Parlament adoptarea unor măsuri împotriva discriminării.

ARAD. Parlamentarul arădean social-democrat Dorel Căprar a susținut în plenul Camerei Deputaților un punct de vedere cu privire la necesitatea transpunerii în legislația națională a dispozițiilor pentru combaterea discriminării, conform prevederilor Directivei 2000/43/CE. El a susținut adoptarea Legii privind aprobarea OUG nr. 19/2013, pentru modificarea și completarea OG nr. 137/2000 privind prevenirea și sancționarea tuturor formelor de discriminare.

Actul normativ reprezintă transpunerea în legislația națională a Directivei Consiliului 2000/43/CE cu privire la implementarea principiului tratamentului egal între persoane indiferent de originea rasială sau etnică, precum și a Directivei Consiliului 2000/78/CE de creare a unui cadru general în favoarea tratamentului egal privind ocuparea forței de muncă și condițiile de muncă.

Drepturi fundamentale

„Este important ca drepturile și libertățile fundamentale să fie respectate fără discriminare, inclusiv dreptul la libera asociere. Discriminarea bazată pe rasă sau origine etnică poate submina realizarea obiectivelor Tratatului Comunității Europene, în special atingerea unui înalt nivel de ocupare a forței de muncă și de protecție socială, creșterea nivelului de trai și a calității vieții, coeziunea și solidaritatea economică și socială. Ea poate submina, de asemenea, obiectivul dezvoltării Uniunii Europene ca un spațiu al libertății, securității și justiției”, a susținut Dorel Căprar în plenul Camerei. Deputatul arădean este membru al Comisiei pentru drepturile omului, culte și problemele minorităților naționale din Camera Deputaților. **JA-A.P.**

Iosif Matula cere investiții în transport

ARAD. Comisia pentru dezvoltare regională a Parlamentului European a adoptat Proiectul de aviz referitor la promovarea unei strategii europene în domeniul tehnologiilor de transport pentru mobilitatea sustenabilă a Europei în viitor.

În calitate de raportor din partea Grupului Partidului Popular European (PPE), eurodeputatul arădean Iosif Matula a gestionat, pe parcursul a două luni, analiza raportului, a celor 30 de amendamente depuse de colegii europarlamentari și a stabilit poziția Grupului PPE.

Iosif Matula a propus elaborarea de către autoritățile locale și regionale a unor strategii în materie de cercetare și inovare bazate pe specializarea inteligentă, în vederea creșterii gradului de absorbție a fondurilor structurale. **JA-S.T.**

Iosif Matula FOTO : JA

Igaș acuză USL de încălcarea Constituției

ARAD. Senatorul Traian Igaș consideră inadmisibilă modificarea actualei Constituții prin încălcarea ei, respectiv printr-un referendum al cărui prag de participare este stabilit arbitrar de către majoritatea parlamentară. „Încă o dată USL ne arată că interesele majorității lor parlamentare sunt mai presus decât orice voință a poporului. De data aceasta, majoritatea parlamentară a USL urmărește în mod conștient obținerea unui anumit efect juridic al referendumului: adoptarea unei variante revizuite a Constituției României. Sesizarea PDL depusă la Curtea Constituțională pe legea referendumului arată clar că USL încalcă actuala Constituție pentru a face una nouă, arogându-și libertatea de a stabili în mod arbitrar faptul că cifra de 30% participanți este o „majoritate” suficient de legitimă sub aspect numeric încât să valideze un referendum”. **JA-S.T.**

Traian Igaș FOTO: JA

Focul - prieten sau dușman

CHIȘINEU-CRIȘ. Într-o societate cu un puls tot mai alert, copiii interacționează firesc cu un flux de informații din ce în ce mai intens. În această avalanșă de evenimente, părinții și profesorii nu trebuie să piardă din vedere faptul că și educația antiincendiu este o parte esențială din informațiile necesare unui copil. Adulții cred că o simplă interzicere a anumitor activități este suficientă pentru a-și ocroti copilul. Copilul trebuie să cunoască rolul focului în viața omului și să înțeleagă efectele utilizării incorecte al acestuia, motiv pentru care adulții sunt obligați chiar și de legislația în domeniu să ia toate măsurile pentru prevenirea jocului copiilor cu focul în condiții și în locuri în care se pot produce incendii.

În acest context elevii clasei pregătitoare și ai clasei I A, alături de învățătoarele Cătălina Cruțu și Cornelia Cristea, de la Liceul Teoretic „Mihai Veliciu” Chișineu-Criș, au participat, recent, la activitățile din cadrul parteneriatului educațional „Focul - prieten sau dușman” în colaborare cu ISU „Vasile Goldiș” Arad, Garda de pompieri Chișineu-Criș. **JA-V.F.**

Copiii au aflat despre munca pompierilor FOTO: FAN

Exclude posibilitatea aderării Columbiei

BRUXELLES. NATO a încercat marți să calmeze polemica provocată în America Latină de anunțul Columbiei privind o apropiere de Alianța Nord-Atlantică, anunțând că o aderare a acestei țări ar fi imposibilă din cauza depărtării geografice, relatează AFP.

Columbia „nu răspunde criteriilor de aderare" la NATO, al cărui tratat stabilește că aceasta este „deschisă statelor din regiunea Atlanticului de Nord", a declarat un oficial de rang înalt din cadrul NATO. Președintele columbian Juan Manuel Santos a declarat sâmbătă la Bogota că, în „iunie, NATO va semna un acord cu Guvernul columbian (...) cu scopul de a iniția un proces de apropiere de organizație". Acest anunț a provocat reacții puternice din partea mai multor lideri latino-americani de stânga. „Nu există un plan în viitorul apropiat de semnare a unui parteneriat între Alianța (Nord-Atlantică) și Columbia", a precizat oficialul de la Bruxelles. „Însă examinăm posibilitatea de a desfășura activități specifice împreună", a adăugat el, citând un acord de schimb de informații clasificate. „Acest acord va fi precursorul unei eventuale viitoare cooperări cu Columbia pe care aliații o vor stabili via NATO", potrivit acestuia. NATO are în prezent 28 de state membre în Europa și America de Nord.

SURSA: MEDIAFAX

Au „pierdut" la Qousseir

BEIRUT, LIBAN. Rebelii au „pierdut" bătălia de la Qousseir, un oraș strategic situat în partea central-vestică a Siriei asupra căruia dețineau controlul de peste un an, în urma unei ofensive feroce a armatei siriene și Hezbollahului libanez, a anunțat miercuri o rețea a militanților, relatează AFP.

„Da, frații noștri, este o rundă pe care am pierdut-o", a scris Comisia Generală a Revoluției Siriene într-un mesaj postat pe pagina sa de Facebook, precizând că insurgenții „continuă să lupte împotriva miilor de mercenari libanezi", referindu-se la Hezbollah.

SURSA: MEDIAFAX

Scurgere radioactivă

TOKYO. O scurgere de apă radioactivă a fost descoperită într-unul dintre rezervoarele centralei nucleare de la Fukushima, anunță compania care o administrează, citată de AFP. Volumul de apă radioactivă depistată este de aproximativ un litru, a declarat purtătorul de cuvânt al companiei Tokyo Electric Power (Tepco). Potrivit Tepco, scurgerea a fost depistată ieri la prânz. Rezervorul defect a fost montat la sfârșitul lunii mai. Din cauza acestui nou incident, compania este nevoită să reevalueze sistemul de gestionare a apei radioactive care se acumulează după răcirea reactoarelor.

Protest împotriva exploatării gazelor de șist

SOFIA. Bulgarii vor organiza un protest față de exploatarea gazelor de șist în Dobrogea, la punctul de trecere a frontierei Durankulak-Vama Veche, miercuri la prânz, ca sprijin față de manifestațiile din România, relatează site-ul Novinite.com. La începutul lui mai, Agenția pentru protecția mediului a emis o autorizație prin care compania Chevron poate începe căutarea gazelor de șist în două zone din județul Constanța, la Costinești și Vama Veche.

Bulgarii s-au îndreptat spre graniță începând cu ora 09.00 și vor demonstra la Durankulak începând cu ora 12.00 (12.00 ora României). Între timp, ministrul bulgar al Mediului, Iskra Mihailova, a sugerat marți că moratoriul privind exploatarea gazelor de șist a fost o măsură supraprotectoare și ineficientă.

În urma valului de proteste ale militanților pentru protecția mediului, Parlamentul bulgar a adoptat la 18 ianuarie 2012, un moratoriu pe termen nedefinit privind fracturarea hidraulică. Bulgaria a devenit a doua țară din cadrul UE care interzice explorarea gazelor de șist prin această metodă.

SURSA: MEDIAFAX

Obama, discurs la poarta Brandenburg

WASHINGTON. Președintele Statelor Unite, Barack Obama, va rosti un discurs la 19 iunie la Poarta Brandenburg din Berlin, mergând pe urmele predecesorilor săi John Kennedy și Ronald Reagan, a anunțat miercuri Casa Albă, citată de AFP.

Obama, a cărui vizită în Germania a fost deja anunțată, va vorbi despre "legăturile solide" dintre Statele Unite și această țară, a precizat președinția americană într-un comunicat.

În 2008, pe când era senator, Barak Obama a rostit un discurs la Berlin în fața a 200.000 de persoane, un fapt fără precedent într-o campanie electorală prezidențială americană.

Barack Obama FOTO:EPA

SURSA: MEDIAFAX

Poliția a utilizat tunuri cu apă FOTO: EPA

Tensiunea continuă în Turcia

Câteva mii de persoane s-au reunit marți seara și la Ankara.

ISTANBUL. Tensiunea era în continuare puternică miercuri dimineața, în a șasea zi de manifestații împotriva premierului turc Recep Tayyip Erdogan, mii de persoane ieșind în stradă la Istanbul și Ankara, relatează AFP.

În semn de solidaritate

În pofida „scuzelor" prezentate de către Guvern victimelor unor brutalități comise de polițiști zilele trecute, mii de manifestanți au invadat, în noaptea de marți spre miercuri, Piața Taksim din Istanbul, unde au scandat sloganuri prin care cer plecarea premierului de la putere.

Confederației Sindicatelor din Sectorul Public (KEKS), care a îndemnat marți la o grevă de două zile în semn de solidaritate cu manifestanții, urma să i se alăture, ieri, Confederația Sindicală a Muncitorilor Revoluționari (DISK), care revendică aproximativ 420.000 de membri.

Contestatarii au încercat să se îndrepte spre sediul biroului premierului Recep Tayyip Erdogan în cele două orașe.

Confruntări au avut loc și în orașul Hatay (sud-est), la frontiera cu Siria, unde un tânăr în vârstă de 22 de ani a decedat marți, după ce a fost rănit în cursul manifestațiilor.

Violențe și brutalitate

Cel puțin 25 de persoane au fost reținute ieri dimineața la Izmir (vest), pentru răspândire pe rețeaua de socializarea Twitter de „informații mincinoase și defăimătoare", potrivit agenției Anatolia.

În afară de cele două persoane decedate duminică și luni, violențele din ultimele patru zile s-au soldat cu peste 1.500 de răniți la Istanbul și cel puțin 700 la Ankara, potrivit unor organizații de apărarea drepturilor omului și sindicate ale medicilor.

Brutalitatea reprimării, evocată pe larg pe rețele de socializare turce, a suscitat numeroase critici în țări occidentale.

O purtătoare de cuvânt al Înaltului Comisar ONU pentru Drepturile Omului Navy Pillay a îndemnat Turcia să efectueze o anchetă „rapidă, completă, independentă și imparțială" asupra „polițiștilor care ar fi încălcat legea și normele internaționale în domeniul drepturilor omului".

SURSA: MEDIAFAX

Consilier pe siguranța națională

Ea va fi înlocuită la ONU de Samantha Power, fost consilier al lui Obama.

WASHINGTON. Ambasadoarea Statelor Unite ale Americii (SUA) la Organizația Națiunilor Unite (ONU), Susan Rice, va fi numită de președintele Barack Obama, în postul de consilier pentru probleme de securitate națională, a anunțat un responsabil american, potrivit AFP.

Susan Rice ar urma să îl înlocuiască în luna iulie pe actualul consilier al președintelui, Tom Donilon.

Rice, care intenționa să o înlocuiască pe Hillary Clinton în funcția de secretar de stat, a renunțat la candidatură din cauza criticilor primite din partea unor parlamentari republicani ca urmare a declarațiilor făcute după atacul ce a vizat Consulatul american din Benghazi, în Libia, la 11 septembrie 2012, în cursul căruia ambasadorul Chris Stevens și alți trei cetățeni au fost uciși.

Secretar de stat adjunct pentru probleme africane sub administrația Clinton, Rice a fost unul dintre principalii consilieri ai lui Barack Obama în probleme de politică externă cu ocazia primei campanii, înainte de a fi numită în 2008 reprezentant al SUA la ONU.

Potrivit unui responsabil de la Casa Albă, Tom Donilon, care a fost consilierul lui Barack Obama urmează să rămână în funcție probabil până la începutul lui iulie.

SURSA:AGERPRES

Nu atacurilor cibernetice

BRUXELLES. Miniștrii Apărării din cadrul NATO au aprobat marți formarea unei forțe de acțiune rapidă destinată protecției rețelelor informatice ale Alianței atlantice în caz de atacuri cibernetice, relatează AFP. „Am încheiat un acord pentru a forma echipe de reacție rapidă pentru a proteja sistemele informatice ale NATO", a declarat secretarul său general, Anders Fogh Rasmussen.Cei 28 de miniștri au luat această decizie în cursul primei reuniuni ministeriale consacrată apărării cibernetice în cadrul Alianței.„Este o problemă serioasă căreia îi dăm atenția cuvenită" deoarece „poate avea consecințe devastatoare", a adăugat Rasmussen.

SURSA: MEDIAFAX

Referendum în Letonia

RIGA. Organizația letonă „Pentru lat, împotriva euro!" a început ieri, 5 iunie, strângerea de semnături în sprijinul desfășurării unui referendum pentru menținerea monedei naționale letone - latul, anunță un comunicat difuzat de organizație, informează Itar-Tass. Potrivit legislației letone, pentru inițierea unui referendum, în prima etapă sunt necesare strângerea unui număr de 30.000 de semnături și predarea acestora Comisiei Electorale Centrale. Apoi, Comisia devine organizatorul strângerii oficiale de semnături

Au folosit gazul sarin

„Potrivit estimărilor noastre, utilizarea de arme chimice în Siria este foarte probabil o faptă (comisă) de regimul de la Damasc".

LONDRA. Marea Britanie deține probe „fiziologice" privind utilizarea gazului sarin în Siria, „foarte probabil" de către regimul lui Bashar al-Assad, a anunțat ieri un purtător de cuvânt al Guvernului britanic, relatează AFP.

Utilizează gaze chimice

„Am obținut eșantioane fiziologice din Siria care au fost testate" în Anglia, iar „substanțele obținute în Siria au dezvăluit prezența gazului sarin", a declarat acest purtător de cuvânt. Purtătorul a adăugat că Marea Britanie nu deține „în prezent probe privind utilizarea de către opoziția" siriană a unor arme chimice.

"Crime de război"

„Există o cantitate în creștere de informații, limitate dar convingătoare, care dovedesc că regimul a utilizat - și continuă să utilizeze - arme chimice, și anume gaz sarin", a mai spus purtătorul de cuvânt. „Utilizarea de armament chimic este o crimă de război", a subliniat el, amintind că Londra îi cere președintelui Bashar al-Assad să permită „anchetatorilor Organizației Națiunilor Unite (ONU) un acces imediat și fără restricții" pe teritoriul sirian.

Aceste declarații au fost făcute în contextul în care Franța a acuzat regimul sirian că a utilizat cel puțin o dată gaz sarin în Siria, oferind asigurări că „toate opțiunile" sunt de-acum „pe masă" pentru comunitatea internațională.

SURSA: MEDIAFAX

Poliţiştii îl cercetează FOTO: FAN

Bărbat din Tauţ, pe mâna Poliţiei

TÂRNOVA. Poliţiştii din Târnova au depistat în trafic un bărbat de 32 de ani, din Tauţ, care conducea o maşină de teren fără ca aceasta să fie înmatriculată. De asemenea, în urma verificărilor efectuate, poliţiştii au descoperit că „şoferul" nu deţinea permis de conducere. Bărbatul este cercetat pentru conducere pe drumurile publice a unui autovehicul neînmatriculat fără a poseda permis de conducere. **JA – I.C.**

151

sancţiuni în valoare de 22.500 de lei au fost aplicate de poliţişti în urma unor acţiuni ce au avut loc în municipiu şi în judeţ. Dintre cele 151 de amenzi, 30 au fost date pentru depăşirea vitezei legale de deplasare, 55 pentru lipsa centurii de siguranţă şi pentru neacordare de prioritate. Au mai fost reţinute 4 permise de conducere şi 6 certificate de înmatriculare. **JA – I.C.**

Adolescent cercetat pentru furt de telefon

ARAD. Poliţiştii Biroului de Investigaţii Criminale au identificat un tânăr suspectat de furtul unui telefon mobil. În urma cercetărilor s-a stabilit că, în data de 2 martie 2013, Rafael C., în vârstă de 18 ani, din Arad, a furat un telefon mobil marca Nokia, ce aparţinea unei femei. Pe numele tânărului a fost întocmit un dosar de cercetare penală pentru comiterea infracţiunii de furt. **JA – I.C.**

I-au întocmit dosar penal FOTO: FAN

Tânără prinsă conducând fără permis

SEBIŞ. O tânără în vârstă de 22 de ani din judeţul Dolj a fost depistată de poliţiştii din Sebiş conducând un moped fără a avea permis de conducere. Potrivit IPJ Arad, femeia conducea un moped marca Yamaha, pe DJ/793, între localităţile Sebiş - Prunişor, iar la verificările efectuate s-a stabilit că aceasta nu poseda permis de conducere de nici o categorie. Tânăra este cercetată penal pentru fapta sa. **JA – I.C.**

Despică Mureşul pentru Abel

Scafandrii de la SIAS continuă căutările trupului lui Abel Apostol în apele reci ale Mureşului.

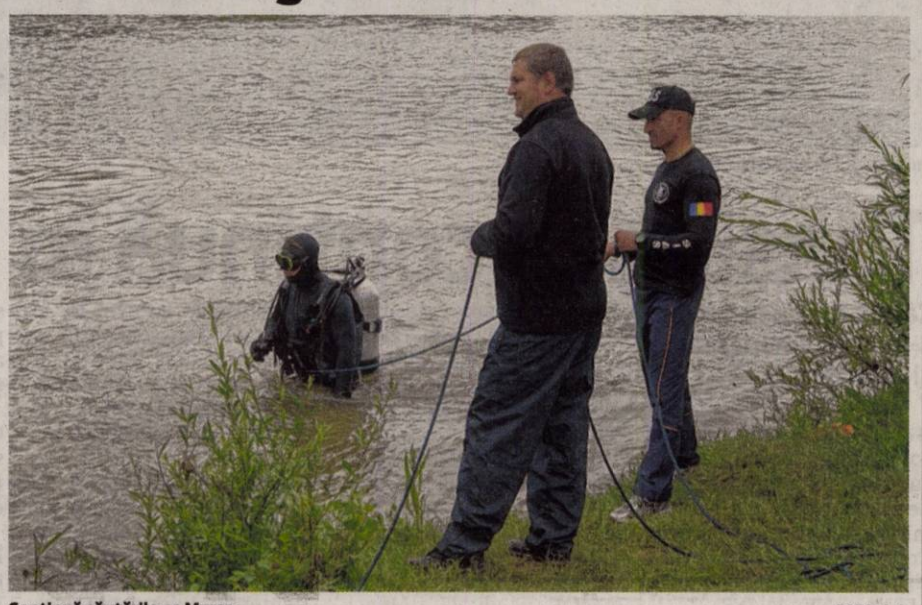
Continuă căutările pe Mureş FOTO: A.G.

ARAD. Dar cum serviciul scafandrilor nu este unul obişnuit şi nici uşor, aceştia lucrează în condiţii speciale. Şeful grupei SIAS care a venit la Arad ne-a declarat că „nu există un program strict de căutare. În funcţie de condiţiile pe care le întâlnim, un scafandru stă între 40 de minute şi o oră şi jumătate în apă. Apoi iese, se hidratează, mănâncă, dacă este cazul, iar locul lui în apă este preluat de un alt coleg". Scafandrii bucureşteni intră de două ori pe zi fiecare în apă, înlocuindu-se unul pe altul oricând este necesar. „Se întâmplă ca a doua tură de căutare să fie mai scurtă deoarece scafandrul oboseşte mai repede. În această meserie nu se poate stabili exact un program", ne-a mai spus şeful grupei SIAS.

Pentru a monitoriza starea de sănătate a celor care intră în apă, echipa de scafandri este însoţită non-stop de un medic, acesta îngrijindu-se ca starea de sănătate a celor de la SIAS să fie perfectă pentru a evita orice risc. Aşa că doctorul le măsoară tensiunea arterială şi le face un examen medical sumar înainte de fiecare intrare în apă.

Este greu

Condiţiile pe care Mureşul le oferă în prezent sunt dintre cele mai vitrege, sunt condiţii pe care niciun scafandru nu şi le doreşte.

Miercuri, scafandrii au încercat din nou să găsească indicii referitoare la dispariţia lui Abel Apostol. Dar Mureşul le-a făcut viaţa grea celor de la SIAS. „Vizibilitatea în apă este aproape zero, apa este foarte rece, iar curenţii sunt foarte puternici în această zonă. Intervenţia noastră este foarte grea în asemenea condiţii, iar scafandrii obosesc foarte repede", ne-a mărturisit şeful celor care îl caută pe omul de afaceri.

În ajutorul lor a venit şi un detaşament de la Protecţia Civilă care a pus la dispoziţia scafandrilor o barcă pneumatică. În zadar. A fost încheiată o nouă zi de căutări în care nu s-a găsit absolut nimic relevant pentru dispariţia omului de afaceri arădean.

Scafandrii o vor lua joi de la capăt. Asta cu toate că Mureşul este cel mai puternic inamic al celor care încearcă să îl găsească pe Abel. **JA-A.G.**

Nelimitat

Scafandrii SIAS nu ştiu cât timp vor petrece pe meleagurile arădene deoarece nu au venit cu un program. „Vom continua căutările atâta timp cât vom fi solicitaţi. Nu putem spune când ne vom încheia misiunea", a menţionat şeful grupei de scafandri.

Percheziţii la persoane suspectate de tâlhării

Poliţiştii de la Investigaţii Criminale au efectuate mai multe percheziţii în judeţele Arad şi Bihor.

ARAD. Poliţiştii de la Investigaţii Criminale au efectuate ieri dimineaţă mai multe percheziţii în judeţul Arad şi Bihor, la locuinţele unor persoane suspectate de tâlhărie, furturi din societăţi comerciale, din locuinţe şi furturi din străinătate. În judeţul Arad a avut loc o percheziţie, iar în judeţul Bihor au avut loc cinci astfel de percheziţii.

Anchetatorii au descoperit că din grupare făceau parte şase bărbaţi, aceştia fiind suspectaţi că au comis fapte de tâlhărie, au furat din locuinţe şi din societăţi comerciale, atât în judeţul Arad, cât şi în Bihor şi în străinătate. Toate cele şase persoane au fost conduse la Parchet pentru a fi audiate de procurori.

Potrivit Inspectoratului de Poliţie Judeţean Arad, cei şase tineri care făceau parte din grupare au vârste cuprinse între 20 şi 30 de ani. Ei sunt cercetaţi şi pentru furturi de cabluri din cupru, pe teritoriul Franţei. Patru din cei şase suspecţi, toţi din judeţul Bihor, au fost reţinuţi de către poliţişti, pe bază de ordonanţă de reţinere, urmând să fie prezentaţi judecătorilor cu propunere de arestare preventivă. Poliţiştii continuă cercetările pentru stabilirea prejudiciului creat şi pentru a stabili întreaga activitate infracţională a tinerilor. **JA – I.C.**

Percheziţii şi la Arad FOTO: FAN

Tarife majorate la taxiuri

ARAD. Mai mulţi bani din buzunar pentru un drum cu taxiul. Din această săptămână s-a scumpit costul kilometrului parcurs, majoritatea firmelor schimbând tarifele. Dacă până mai ieri un kilometru era undeva la 1,99 lei pentru o cursă de zi prin oraş, acum plătim 2,19 lei iar pentru o cursă de noapte tariful a urcat de la 2,29 lei per kilometru la 2,49 lei. În afara oraşului un drum ne costă acum, indiferent de oră, 3,19 lei/km.

Ultimele majorări aplicate de firmele de taxi au fost făcute în urmă cu doi ani. Motivul, ca de fiecare dată, este creşterea preţului combustibilului. Indiferent dacă maşina e pe gaz, benzină sau motorină, tariful e acelaşi. Din păcate pentru taximetrişti, preţul ridicat va reduce şi numărul clienţilor, cel puţin pentru o vreme, până ce trece efectul psihologic al scumpirii. **JA-M.A.**

Taxiul e mai scump FOTO:JA

Copiii au ascultat sfaturile FOTO: FAN

Lecţii de siguranţă şi măsuri de prim-ajutor

ARAD. Specialiştii Inspectoratului pentru Situaţii de Urgenţă „Vasile Goldiş" al judeţului Arad alături de cei ai Serviciului Mobil de Urgenţă, Reanimare şi Descarcerare (SMURD) şi voluntarii E.ON România au preluat în cursul acestei săptămâni rolul de profesori pentru elevii a trei şcoli din judeţ. Acţiunea face parte din campania de educare şi informare preventivă "R.I.S.C. Renunţă. Improvizaţiile sunt catastrofale", iniţiată în toamna anului trecut de către Inspectoratul General pentru Situaţii de Urgenţă şi E.ON România.

Elevii Şcolii Generale Nr.4 "Ioan Slavici" din Şiria, ai Şcolii Gimnaziale "Iosif Moldovan" şi cei ai Licelului Pedagogic "Dimitrie Ţichindeal" din Arad au participat la o lecţie privind utilizarea corectă a energiei electrice şi gazelor naturale, modul de prevenire a incendiilor şi evenimentelor ce pot genera intoxicaţii cu monoxid de carbon sau electrocutări, precum şi măsurile de prim - ajutor specifice pe care aceştia trebuie să le aplice în cazul producerii unor astfel de situaţii. Cele trei şcoli au fost răsplatite cu truse de prim-ajutor şi detectoare de fum.

Invitaţi

La acţiunea desfăşurată în Şiria au fost invitaţi şi reprezentanţi ai filialei judeţene Crucea Roşie Arad, ai Serviciului Voluntar pentru Situaţii de Urgenţă Şiria şi echipajul „Sanitarii pricepuţi" din cadrul Liceului Teoretic Pâncota.

Şi-a recuperat portmoneul uitat pe o masă în piaţă

LIPOVA. O femeie de 45 de ani din Timişoara era să rămână fără bani, acte şi carduri bancare după ce şi-a uitat portmoneul pe o masă din piaţa agroalimentară din Lipova. Noroc i-a purtat timişorencei o femeie din piaţă care a observat portmoneul şi a anunţat jandarmii. Aceştia au verificat conţinutul portmoneului pentru a identifica proprietarul. „Alături de o carte de identitate, cărţi de vizită şi carduri bancare, în portmoneu au fost găsiţi şi 680 de lei. Pe baza datelor existente în acte, persoana care a pierdut portofelul a fost găsită, fiind vorba de o femeie în vârstă de 45 de ani, din municipiul Timişoara. Ea a reintrat, în scurt timp, în posesia actelor şi a banilor pierduţi", a declarat maiorul Emilia Fînaţă, Inspectoratul de Jandarmi Judeţean Arad. **JA – I.C.**

Furturi rezolvate cu ajutorul camerelor

ARAD. Patru furturi, toate observate prin intermediul camerelor de supraveghere amplasate în magazine. Jandarmii arădeni au fost solicitaţi la faţa locului imediat după ce personalul societăţilor comerciale au văzut furturile pe camere.

În toate cele patru cazuri, persoanele au fost observate prin intermediul camerelor de supraveghere, în timp ce ascundeau în îmbrăcăminte produse alimentare şi cosmetice în valoare totală de 500 de lei. În faţa înregistrărilor video, acestea au recunoscut cele întâmplate. **JA – I.C.**

Cercetaţi de jandarmi FOTO: FAN

Amendaţi de poliţişti pentru lemne

CĂPRIOARA. Doi bărbaţi au fost prinşi de poliţiştii din Săvârşin, deţinând ilegal material lemnos. Este vorba despre Dimitrie D., de 57 de ani, din Arad, care a fost depistat pe raza localităţii Căprioara deţinând, fără documente legale, 3 metri steri de material lemons din specia salcâm şi despre Alexandru T., de 67 de ani, din Săvîrşin care oferea spre vânzare material lemnos fără a elibera documentele legale. Potrivit IPJ Arad, „întreaga cantitate de material lemnos a fost reţinută în vederea confiscării, iar cei doi bărbaţi au fost sancţionaţi contravenţional". **JA – I.C.**

Au confiscat lemnele FOTO: FAN

Sport

„Logoş putea deveni campion naţional dacă nu era furat de arbitri"

Ioan Coste, antrenor LPS Arad

2 goluri a marcat CS Atletico Arad (grupa 1998) în poarta celor de la CFR Cluj, fără să primească niciunul, ieri, pe stadionul „Motorul", în debutul fazei zonale a CN de juniori C. Pentru trupa antrenată de Cristi Păcurar au punctat Petre şi Tănase. Astăzi, CS Atletico Arad dă piept, de la ora 18, la „Subcetate", cu ACS Poli Timişoara.

Raul Rusu este campion şcolar la suliţă

BUCUREŞTI. Atletul arădean Raul Rusu (LPS) şi-a adăugat un nou trofeu în palmares, cucerind medalia de aur la CN Şcolar, în proba de aruncare a suliţei, cu un rezultat de 64,57 metri. Un alt arădean, Denis Both (CSM) a câştigat la suliţă (0,700 kg), cu 53,52 m, fiind însă singurul concurent. Şi la disc (1,750 kg) a fost o participare redusă, 2 concurenţi, Alex Both (LPS) 42,25 m şi Norbert Daniel Lestyan (Victoria Nădlac), 43,03 m. **JA-D.L.**

Se ascut săbiile la UTA

Catanzariti este dispus să plece dacă îşi recuperează banii investiţi de când a venit Marţian. Acesta nu-l mai vrea pe „Gio".

Nu mai e doar „lapte şi miere" în relaţia dintre Catanzariti şi Marţian FOTO: C. ANDRA

ARAD. Lucrurile se precipită la UTA. Marţian şi Catanzariti par că nu se mai înţeleg, primul ar vrea control absolut, celălalt e dispus să renunţe, dacă îşi scoate investiţia din acest sezon. Cei doi au avut o discuţie bărbătească, după ce Marţian a dat de înţeles că nu mai vrea să creze cu Catanzariti. Nu s-au certat, doar au pus, oarecum, lucrurile la punct, urmând ca noi să vedem rezultatul acestei discuţii, căci orice este posibil.

Lipsă de strategie

Lucrurile sunt destul de complicate. În aceste zile trebuie făcută strategia pentru viitorul campionat, dar - din păcate - lipseşte un buget clar, directorul executiv Gheorghe Constantin amenințând cu plecarea dacă în cel mai scurt timp nu se dă drumul la lista de achiziţii. Şi Adrian Falub este destul de concis, spunând că trebuie urgentată strategia, mâine având loc ultimul antrenament. Iar jucătorii pleacă în vacanţă, dar nici acum nu se ştie cine pleacă şi cine rămâne. Aici, este responsabilitatea lui Adrian Marţian, care are „asul în mânecă" (banii) şi în funcţie de buget va funcţiona şi strategia. Însă, situaţia e complicată. **JA-L.S.**

Totul se învârte în jurul banilor

Marţian nu-l mai vrea pe Giovanni la club, dar – în acelaşi timp, discută despre preluarea altor echipe. Dacă nu renunţă la acţiuni, Catanzariti pare „omul rău", iar Marţian s-a întâlnit deja cu Penescu şi Vizer, pentru a prelua FC Argeş, respectiv FC Bihor. La mijloc sunt, însă, banii. UTA are şi acum datorii la Fisc, peste zece zile se fac de trei salarii restante, iar Catanzariti vrea şi el să-şi scoată banii, dacă tot pleacă. Acesta ne-a declarat că este dispus să plece dacă îşi recuperează banii investiţi la UTA de la venirea lui Marţian. Iar acesta se gândeşte la plecare...

Salbă de medalii europene pentru Banzai Arad

PORDENONE. Ediţia XI a Campionatului European de karate EUR&KA, desfăşurată în Italia, le-a prilejuit sportivilor de la Banzai Karate Club Arad (sensei Dan Duma) şansa de a se număra printre remarcaţi. Iată performerii de pe tatami:

Aur: Cristian Huszar - kumite, individual, seniori şi kumite, echipe, seniori; Jessica Duma - kumite, individual, juniori mari şi kata, echipe sincron; Alexandra Iordan şi Denisa Crecea - kumite, echipe, cadeţi.

Argint: Jessica Duma - kata, individual şi kumite, echipe, juniori mari; Alexandra Iordan - kata, individual, cadeţi; Denisa Crecea - kumite, individual, cadeţi.

Bronz: Alexandra Iordan - kumite, individual, cadeţi; Alexandra Iordan şi Denisa Crecea - kumite, echipe, cadeţi.

Antrenorul Dan Duma îi felicită pe sportivi pentru frumoasele rezultate şi aduce mulţumiri firmei Alexander Internaţional Automotive pentru susţinerea deplasării la această competiţie. **JA-D.S.**

Laureaţii europeni de la Banzai Arad FOTO: FAN

Bronz pentru luptătorii LPS la „naţionale"

MANGALIA. Zilele trecute, la Mangalia, a avut loc finala Campionatului Naţional de lupte greco-romane destinate cadeţilor (peste 300 sportivi). Aradul a fost reprezentat de luptători ai Liceului cu Program Sportiv Arad (4) şi CS Glogovăţ 2010 (1). Dacă Flavius Popa (Glogovăţ) a ratat calificarea pe tabloul principal, doi din elevii pregătiţi de prof. Ioan Coste au obţinut medalii de bronz. Este vorba de Cristian Logoş (cat. 69 kg.) şi Adrian Gligor (cat. 85 kg.). Primul putea merge în finală şi chiar să devină campion naţional, dar - spun sursele noastre - a fost furat de arbitrul timişorean Ioan Crăciun, în penultimul act.

Cei doi luptători arădeni sunt monitorizaţi pentru a face parte din lotul naţional de cadeţi, în vederea Campionatelor Mondiale şi Europene din acest an.

Din păcate, lipsa unor premieri din partea clubului fac ca luptătorii de la LPS Arad să nu aibă prea multă motivaţie, iar acest lucru ar trebui să dea de gândit celor în drept.

JA – L.S.

BRD Arad a rămas fără favorit!

ARAD. Turneul internaţional de tenis, care se desfăşoară la baza Activ, a suferit ieri o pierdere importantă, favoritul principal, neamţul Tobias Kamke (locul 72 ATP), retrăgându-se din pricina unor probleme stomacale, fără să schimbe vreo minge. Un alt tensimen care a spus „pas" pentru BRD Arad Challenger a fost canadianul Frank Dancevic (213 ATP).

Tobias Kamke FOTO: FAN

Cei doi tenismeni retraşi au fost înlocuiţi cu „pierzătorinorocoşi", din calificări, Henri Laaksonen, un finlandez ce reprezintă Elveţia şi care a produs o primă surpriză, eliminându-l pe favoritul 5, italianul Flavio Cipolla, scor 2-6, 6-1, 6-0, respectiv sârbul Mate Pavic, ce a cedat cu ibericul Pere Riba, scor 6-4, 6-1.

Reuniunea de ieri a consemnat şi patru prezenţe tricolore, alături de arădeanul Dragoş Torge (0-6, 1-6 cu francezul Eysseric), evoluând Marcel Miron (2-6, 0-6 cu brazilianul De Paula), Victor Crivoi (6-4, 6-4 cu francezul Renavand) şi Adrian Ungur (6-2, 6-4 cu americanul Sandgren).

Astăzi au loc partidele din turul secund, în meci vedetă de la ora 15,00, evoluând arădeanul Marius Copil (134 ATP) împotriva austriacului Gerald Melzer (249 ATP). **JA - D.L.**

Promovare în ritm de dans

KOSICE. Campioni naţionali la Clasa B, 16-18 ani, secţiunea latino, Aitana Budugan şi Vlad Ţigu continuă să uimească lumea dansului sportiv. Legitimaţi la CS Ballroom Dance Arad, unde sunt pregătiţi de antrenorul orădean Istvan Toth, cei doi dansatori au cucerit Slovacia. Prezenţi la startul concursului internaţional de la Kosice, Aitana Budugan şi Vlad Ţigu şi-au demonstrat valoarea, câştigând competiţia în dauna a 18 perechi înscrise la Clasa B, 16-25 ani, secţiunea latino. Urmare a acestui rezultat, dansatorii arădeni au obţinut promovarea în Clasa A valorică.

Pentru cei doi dansatori urmează alte două concursuri internaţionale, la Krsko (Slovacia) şi Szeged (Ungaria). **JA-D.S.**

Au cucerit trofeul FOTO: FAN

Parada avioanelor ultra-uşoare

ŞIRIA. În organizarea Aeroclubului „Charlie Bravo" din Şiria, condus de Daniel Cojocaru, peste 50 de avioane ultrauşoare (două locuri) cu piloţi din Franţa şi România, vor participa, în perioada 6-11 iunie, la un raid aerian deasupra ţării noastre. „Suntem onoraţi să găzduim atâtea aparate de zbor pe Aerodromul «Charlie Bravo» din Şiria. De altfel, startul şi punctul terminus al raidului aerian va fi pe aerodromul nostru" - ne-a declarat Daniel Cojocaru.

La eveniment şi-a anunţat prezenţa şi preşedintele Federaţiei Aeronautice din Franţa, unul dintre iniţiatorii schimbului de experienţă între cele două ţări.

Cei care doresc să admire avioanele ultra-uşoare prezente la acest raid o vor putea face miercuri, 12 iunie, pe Aerodromul „Charlie Bravo" din Şiria (intrarea în Şiria, pe partea stângă), intrarea fiind liberă. **JA-D.S.**

Astfel de aparate de zbor vor putea fi admirate la Şiria FOTO: FAN

Fotbal - Liga IV, etapa 33

Rezultatele etapei a XXXIII-a: Victoria Zăbrani – Păulişana Păuliş 0-2, Speranţa Turnu – FC UTA II 1-1, Şoimii Tauţ – Gloria Arad 2-3, Banatul S. Mic – Viitorul Tisa Nouă 3-1, Semlecana Semlac – Aqua Vest 3-2, Crişul Ch. Criş – Progresul Pecica 0-13, Unirea Sântana – Şiriana Şiria 7-0, Frontiera Curtici – Voinţa Mailat 3-1, CS Ineu – Crişul Alb Şicula 3-0.

Clasamentul

1. CS INEU	33	31	0	2	119-21	93
2. GLORIA ARAD	33	26	5	2	103-20	83
3. UNIREA SÂNTANA	33	24	3	6	116-35	75
4. ŞOIMII TAUŢ	33	20	7	6	86-59	67
5. FRONTIERA CURTICI	33	17	8	8	73-43	59
6. VOINŢA MAILAT	33	16	7	10	62-39	55
7. SEMLECANA SEMLAC	33	15	4	14	84-54	49
8. FC UTA II	33	13	8	12	58-44	47
9. CRIŞUL CH. CRIŞ	33	14	1	18	54-110	43
10. AQUA VEST	33	11	6	16	47-64	39
11. BANATUL S. MIC	33	11	7	15	64-66	38
12. PĂULIŞANA PĂULIŞ	33	11	5	17	61-74	38
13. VICTORIA ZĂBRANI	33	11	2	20	46-78	35
14. PROGRESUL PECICA	33	9	5	19	59-67	32
15. ŞIRIANA ŞIRIA	33	9	5	19	62-78	32
16. VIITORUL TISA NOUĂ	33	8	6	19	48-98	30
17. SPERANŢA TURNU	33	7	4	22	39-92	25
18. CRIŞUL ALB ŞICULA	33	1	1	31	29-174	2

Echipele Banatul S. Mic şi Crişul Alb Şicula au fost penalizate cu două puncte.

Etapa viitoare (7-9 iunie 2013), ultima: FC UTA II – Victoria Zăbrani, Gloria Arad – Crişul Ch. Criş, Progresul Pecica – Semlecana Semlac, Aqua Vest – Speranţa Turnu, Păulişana Păuliş – Banatul S. Mic, Viitorul Tisa Nouă – CS Ineu, Voinţa Mailat – Unirea Sântana, Şiriana Şiria – Şoimii Tauţ, Crişul Alb Şicula – Frontiera Curtici.

Mario Gomez FOTO: FAN

Gomez este dorit în Premier League

FOTBAL. Atacantul formației Bayern Munchen, Mario Gomez, este dorit de Manchester City și Chelsea, anunță cotidianul Stuttgarter Zeitung. „Gomez va alege cea mai bună soluție, fără nicio grabă", a declarat agentul jucătorului, Uli Ferber.

Potrivit cotidianului, jucătorul și agentul se vor întâlni curând cu președintele de la Bayern, Karl Heinz Rummenigge și directorul sportiv, Matthias Sammer.

Gomez, 27 de ani, este sub contract până în iunie 2016 cu Bayern, unde a venit în 2009 de la Stuttgart, pentru 35 de milioane de euro.

SURSA: MEDIAFAX

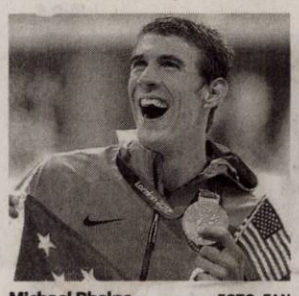

Michael Phelps FOTO: FAN

Michael Phelps nu vrea să revină

ÎNOT. Phelps profită de retragerea din activitate, jucând în special golf, și nu se gândește la o revenire în competiție.

„Sunt foarte fericit cu viața mea, apreciez că sunt departe de competiție și îmi face plăcere să joc golf", a declarat legendarul campion, cu 22 de medalii olimpice, din care 18 de aur, retras după JO de la Londra. Întrebat dacă retragerea lui este definitivă, Phelps a răspuns: „Nu știu nimic. În acest moment sunt fericit cu viața mea, iar golful este cel mai greu sport pe care l-am practicat". „Mă veți vedea lângă bazin la Campionatele Mondiale și evident voi asista la JO de la Rio din 2016", a mai spus Phelps.

SURSA: MEDIAFAX

Cu avionul lui Julio Iglesias

FOTBAL. Brazilianul Neymar a călătorit la Barcelona pentru a semna contractul cu gruparea catalană cu un avion închiriat de la cântărețul Julio Iglesias, fan declarat al formației Real Madrid.

Neymar a venit luni la Barcelona, unde a fost prezentat oficial, iar marți s-a întors în Brazilia, fiind convocat la echipa națională, iar de fiecare dată a călătorit în avionul închiriat de la Julio Iglesias.

„Julio Iglesias, fan declarat al Real Madrid, folosește aeronava pentru a merge la concertele pe care le are în toate colțurile lumii. Când nu folosește avionul privat, cântărețul îl închiriază din motive economice. De această dată, Neymar a fost cel care l-a utilizat pentru a zbura la Barcelona și a reveni în Brazilia", scrie Sport. **SURSA: MEDIAFAX**

„Totul a funcţionat perfect"

România a învins cu 4-0 (2-0) reprezentativa din Trinidad Tobago.

FOTBAL. Selecționerul Victor Pițurcă supralicitează victoria obținută marți seara de tricolori în fața modestei naționale din Trinidad Tobago. „Au fost momente foarte bune, dar și momente mai puțin bune, însă totul a funcționat normal, perfect, chiar dacă unii spun că Trinidad nu e o echipă valoroasă. Este totuși pe locul 83 în clasament și a fost un test bun pentru echipa națională. Când câștigi cu 4-0, e normal să fiu mulțumit de toți jucătorii. Au fost momente când adversarii au avut faze periculoase, dar și când jucătorii s-au mai relaxat. Adversarii nu stau bine tactic, dar sunt luptători. E simplu să spunem că am câștigat cu 4-0 cu Trinidad, dar nu este ușor totuși", a spus Pițurcă.

Victor Pițurcă s-a arătat mulțumit de evoluția jucătorilor pe care i-a convocat în premieră. „A fost ultimul meci din acest sezon, jucătorii vor intra în vacanță. Mi-am mai dorit un adversar, dar nu am putut găsi. Eu sunt mulțumit de acest joc, de jucătorii noi care au venit, de Nicolae Grigore, de Hoban, chiar și de Stoian, care a jucat mai puțin", a completat Pițurcă.

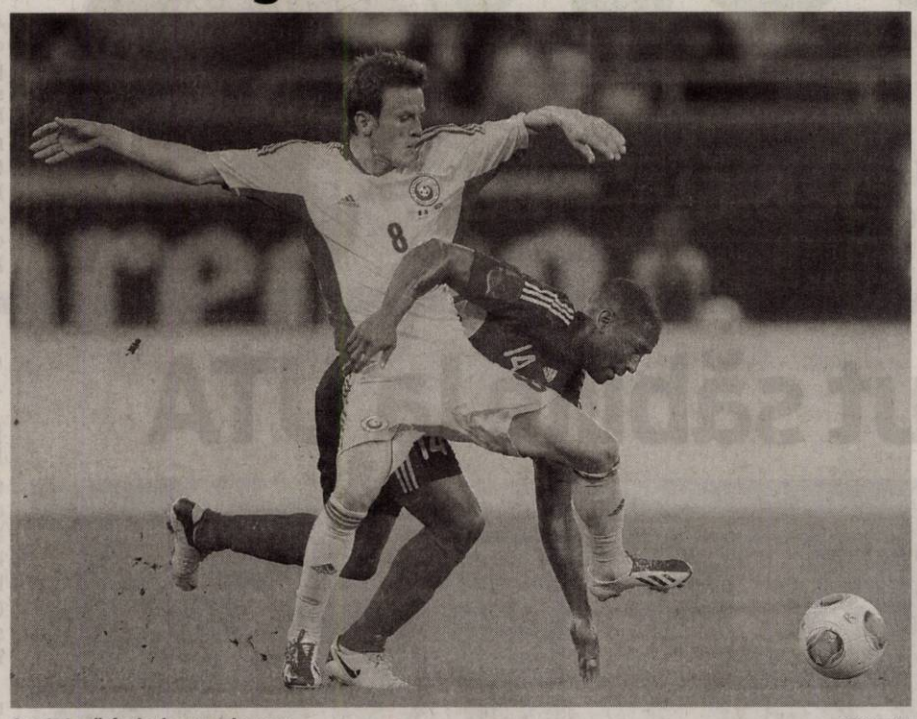

Costin Lazăr în duel cu un adversar FOTO: EPA

„Marica e important"

Selecționerul consideră că atacantul Ciprian Marica este important pentru prima reprezentativă. „Marica e un jucător consacrat la națională, el e extrem de important pentru noi. Când lipsește el, prestația echipei naționale nu mai e aceeași. Sper să-și găsească o echipă de club și să joace meci de meci", a adăugat Pițurcă. El a precizat că a dorit să-l convoace pentru această partidă pe mijlocașul echipei Steaua, Adrian Popa, însă l-a preferat pe Aurelian Chițu de la Viitorul Constanța. „Adi Popa era pe lista mea, dar l-am preferat pe Chițu în locul lui, pentru că am vrut să-l văd, iar Chițu a avut și șansă să se accidenteze Maxim și să joace titular", a explicat Pițurcă.

Echipa națională României a învins, marți, cu scorul de 4-0 (2-0), reprezentativa similară a statului Trinidad-Tobago, într-o partidă amicală disputată pe Arena Națională și în care atacantul Ciprian Marica a reușit prima sa „triplă" sub „tricolor". Golurile partidei au fost marcate de Marica '31, '33, '81 și Cyrus '49 autogol. **SURSA: MEDIAFAX**

Victor Pițurcă nu îl pedepseşte pe Gabi Tamaş

FOTBAL. Victor Pițurcă nu se gândește să renunțe la fundașul Gabriel Tamaș, chiar dacă acesta a fost implicat într-un incident săptămâna trecută, pe când se afla sub influența băuturilor alcoolice.

„La Tamaș nu o să renunț chiar dacă s-a întâmplat ce s-a întâmplat. Era un caracter formidabil, dar păcat cu acest alcool. Am stat o săptămână de vorbă cu el, s-a pregătit foarte bine, dar iată că a băut o bere, apoi a doua și a treia și e suficient să ajungă să se comporte de maniera asta. El nu a refuzat niciodată națională, indiferent că a avut întindere, ruptură, orice, el a jucat", a spus Pițurcă. Victor Pițurcă a afirmat că preferă jucători precum Tamaș în detrimentul celor care fac pe „băieții cuminți". „Prefer jucători de acest gen decât pe cei care vorbesc prin spate și fac pe băieții cuminți. Cu siguranță experiența asta cu alcoolul îi va da de gândit. El nu este omul care să bea zilnic, el scapă o dată la trei săptămâni - o lună. O să mai discut cu el, pentru că li se întâmplă la miliarde de oameni. A și ajuns în Anglia într-o țară unde se practică astfel de lucruri. Poate mai merge și acolo cu colegii lui, numai că ăia probabil merg acasă", a completat Pițurcă.

Gabriel Tamaș a primit interdicție de a părăsi țara timp de 30 de zile, în urma incidentelor pentru care a fost dus la audieri, vineri. Tamaș este cercetat pentru ultrraj contra bunelor moravuri, tulburarea liniștii publice și distrugere, potrivit unor surse judiciare. El a fost dus la audieri după ce ar fi spart un geam de la un bloc de pe Bulevardul Iancu de Hunedoara, acesta fiind încătușat, întrucât era agitat.

Victor Pițurcă FOTO: EPA

Victor Pițurcă a declarat, vineri, la reunirea națională de la Mogoșoaia, că incidentul în care a fost implicat Gabriel Tamaș îi este caracteristic acestuia, subliniind însă că nu-l va pedepsi pe jucător, deoarece era în ziua lui liberă.

SURSA: MEDIAFAX

INFORM MEDIA

INFORM MEDIA, editorul cotidianului Jurnal Arădean, parte a grupului multinațional Inform Media, care își desfășoară activitatea în domeniul presei locale tipărite

CAUTĂ

Distribuitori de presă (în cutii poștale) pentru localitatea Zăbrani.

Cerințe:
Seriozitate;
Dinamism;
Conștiinciozitate.

Se oferă:
Salar atractiv;
Timp de lucru 2 ore.

Informații suplimentare la telefon:0257/212.032 sau 0729.989.504, de luni până vineri între orele 09 și 17.

EVIDENȚIAZĂ-TE!

Text: DATA apariției:.....

.....

.....

.....

.....

.....

.....

.....

Talon valabil până în 30 iunie 2013

Date personale:

Nume şi Prenume:

Telefon:

Buletin de identitate:

TALON + PREȚUL CATEGORIEI AFERENTE

Anunțurile se preiau zilnic, la ghișeu, până în ora 16[00], după această oră, se pot prelua doar prin intermediul sistemului online de preluare al anunțurilor disponibil pe www.jurnalaradean.ro . Anunțurile de mică publicitate din Jurnal Arădean se publică pe baza talonului din ziar

Redacția nu își asumă responsabilitatea pentru conținutul anunțurilor de mică publicitate!

JURNAL ARĂDEAN

Djukici va antrena FC Valencia

FOTBAL. Tehnicianul sârb Miroslav Djukici a semnat un contract pe două sezoane cu echipa FC Valencia și îi va succede lui Ernesto Valvarde pe banca tehnică a formației spaniole. Djukici, fost jucător la Valencia în perioada 1997-2003, va avea un salariu anual de 1,8 milioane de euro.

Miroslav Djukici, în vârstă de 47 de ani, a mai pregătit în cariera sa naționalele de tineret și seniori ale Serbiei și echipele Partizan Belgrad, Excelsior Mouscron, Hercules Alicante și Real Valladolid.

Gazzetta dello Sport a mai anunțat că tehnicianul mexican Javier Aguirre și-a prelungit contractul pentru încă un sezon cu formația Espanol Barcelona. **SURSA: MEDIAFAX**

Miroslav Djukici FOTO: FAN

Ribery e fericit la Bayern

FOTBAL. Franck Ribery (30 de ani) a declarat, într-un interviu acordat publicației Bild, că „niciodată nu a fost atât de fericit" cum este la Bayern Munchen, unde prelungirea contractului său este iminentă. „Am discutat deja de tot. Și un răspuns afirmativ la mine rămâne un răspuns afirmativ. Drept să spun, nu avem nevoie de hârtie. Dar, evident, va trebui semnat, iar acest lucru se va întâmpla curând. Nu este nicio urgență", susține jucătorul.

După victoria din Liga Campionilor, Ribery a dus trofeul în patul său. „Soția mea Wahiba mi-a spus: «ești nebun». Am făcut poze, eu, cu trofeul, cu soția mea, cu aparatul care s-a declanșat automat", a povestit el. **SURSA: MEDIAFAX**

Franck Ribery FOTO: FAN

Suspendat pentru că a pariat

FOTBAL. Atacantul echipei Tottenham Hotspur, Andros Townsend (21 de ani) a fost suspendat de către Federația Engleză de Fotbal pentru o lună după ce a recunoscut că a pariat. Townsend a primit și o amendă de 21.000 de euro, urmând ca aplicarea restului suspendării de trei luni să fie suspendată pentru trei ani.

Andros Townsend a primit o sancțiune de doar o lună pentru că a recunoscut faptele. Jucătorul nu a pariat în meciurile în care echipa sa a fost implicată, însă fotbaliștii profesioniști nu au voie să parieze. Împrumutat în ianuarie la Queen's Park Rangers, Townsend a fost lăsat în afara lotului echipei naționale sub 21 de ani a Angliei pentru turneul final al Campionatului European de tineret din Israel. **SURSA: MEDIAFAX**

Furtună = migrenă! FOTO: FAN

Criză de migrenă, în funcţie de situaţia meteo

CINCINNATI. Se poate preciza o criză de migrenă, în funcţie de situaţia meteo? Profesorul Vincent Martin, de la Universitatatea din Cincinnati, a dovedit, alături de echipa sa, frecvenţa durerilor de cap la o grupă de voluntari, observându-i zi de zi, vreme de şase luni. Comparând rezultatele s-a observat că mai ales în preajma furtunilor, durerile de cap au crescut cu 30%.

57

de ani este vârsta la care putem să avem pierderi de memorie, dar specialiştii susţin că ele pot apărea şi la 30 de ani. Într-un sondaj online realizat în SUA, 11% dintre respondenţi au declarat că au început să se confrunte cu pierderi minore de memorie, deşi aveau 40 de ani, iar 6% au declarat că suferă de pierderi de memorie de la 30 şi 40 de ani.

Atenţie la fast-food! FOTO: FAN

Fast-foodul favorizează astmul sever

WELLINGTON. Excesul de acizi graşi saturaţi prezenţi în hamburgeri pot slăbi sistemul imuitar. Un studiu din Noua Zeelandă a dovedit că şcolarii care mâncau de trei ori pe zi fast-food au prezentat un risc cu 40% mai mare de a se îmbolnăvi de astm sever. Cercetătorii mai susţin că fast-foodul contribuie şi la erupţiile bruşte de eczemă şi la rino-conjunctivita alergică.

Estetică europeană la Kastel Beauty&Spa

Cursuri de manichiură, pedichiură, coafură, stilist-protezist unghii, cu diplome europene, la Kastel Beauty&Spa.

ARAD. Toţi se pricep la toate în România, asta e meteahna cetăţenilor acestei ţări. Dar dacă vrei să devii expert, atunci alege să te specializezi, căci lucrurile de valoare şi calitate încep să fie apreciate în România şi implicit la Arad. Iar dacă doreşti să devii expert în coafură, manichiură, pedichiură sau în pus unghii cu gel şi vrei ca specializarea să-ţi fie recunoscută la nivel european, atunci du-te la Kastel Beauty&Spa, de la Galleria Mall. Aici poţi să obţii toate aceste diplome în două, respectiv cinci luni, pentru că aici s-a dat startul la cursuri de specializare în toate îndeletnicirile enumerate mai sus. Iar la finalizarea acestor cursuri, după cum spun şi organizatorii lor, Europa te va aştepta, pentru că vei primi o diplomă europeană eliberată de Ministerul Educaţiei şi Ministerul Muncii. Timp de două luni - în cazul cursurilor de manichiură, pedichiură şi stilist-protezist unghii -, sau de cinci luni - în cazul cursurilor de coafură -, cursanţii vor avea parte de ce e mai bun: o echipă de profesionişti, care îi vor învăţa tainele esteticii, şi produse profesionale pentru ca realizările să fie de marcă.

Valoarea

Iar cursurile de specializare nu-ţi vor goli buzunarul, căci cei de la Kastel Spa vin în întâmpinarea cursanţilor cu oferte de preţuri pe măsură: un curs de manichiură-pedichiură sau un curs de protezist unghii costă 800 lei, dar dacă vrei să le faci pe ambele, plăteşti doar 1.200 lei, în timp ce un curs de coafură costă 2.000 de lei, dar plata se poate face şi în cinci rate.

Dacă vrei să devii un cunoscător în acest domeniu, ia drumul Galleria Mall şi apelează la experţii Kastel Beauty& Spa, care au pregătit pentru tine „Şcoala de estetică". Totul, pentru frumuseţe.

Afişul şcolii de estetică FOTO: FAN

Poate jobul să te îngraşe?

Unele locuri de muncă, dar şi unele obiceiuri specifice jobului, contribuie în mod semnificativ la procesul de îngrăşare.

BUCUREŞTI. Te-ai gândit vreo dată că jobul tău te poate îngrăşa? Nu trebuie să lucrezi ca bucătar sau ajutor de bucătar pentru a pune câteva kilograme în plus, ba dimpotrivă, oamenii care lucrează în domeniul culinar, de regulă, nu suferă de un exces de greutate. Însă profesorii şi inginerii sunt printre angajaţii care riscă cel mai mult să se îngraşe la locul de muncă.

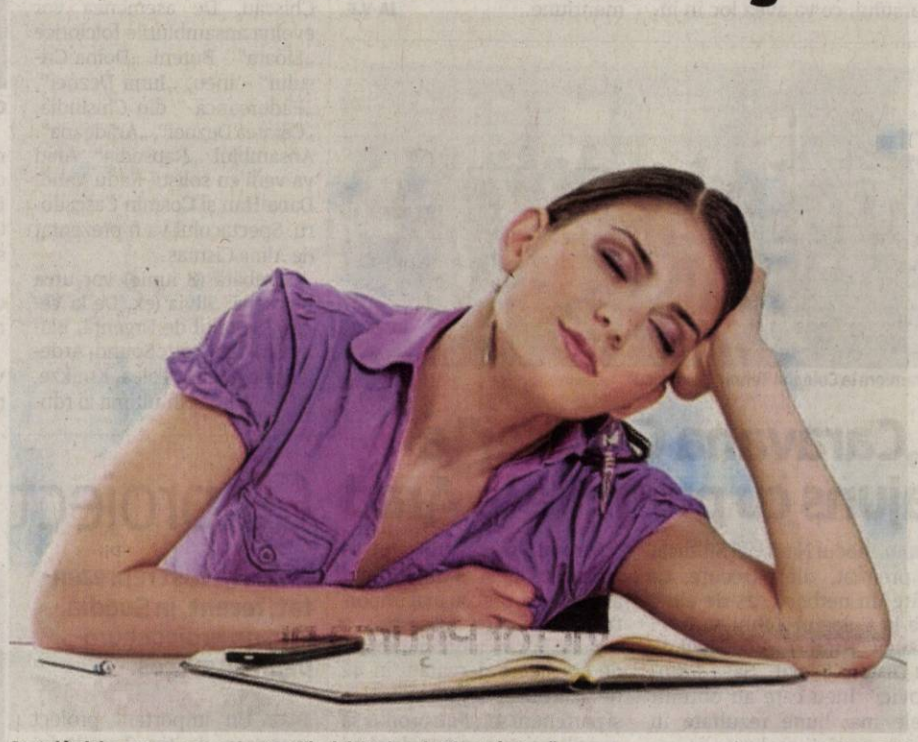

Statul îndelungat pe scaun şi „atenţiile dulci" ale colegilor te îngraşă FOTO: FAN

Supraponderali

Un studiu efectuat de compania de recrutare şi plasare pe piaţa muncii CareerBuilder, la care au participat aproape 3.700 de angajaţi, arată că 55% din oamenii care muncesc se consideră supraponderali. Mai mult de atât, 41% din angajaţi s-au îngrăşat la locul de muncă, iar 59% se plâng că au pus aproape 5 kilograme pe ei din cauza mediului în care muncesc. Totodată, o treime susţine că greutatea corporală a crescut cu 10 kilograme. Cu alte cuvinte, locul de muncă şi toate obiceiurile proaste pe care le implică te poate îngrăşa!

Stresul la serviciu

Studiul efectuat de CareerBuilder a arătat că stresul la serviciu şi orele peste program au consecinţe negative asupra siluetei.

70% din angajaţi obişnuiesc să ronţăie produse tip junk food la locul de muncă, în timp ce pentru 10% din persoanele care lucrează masa de prânz se procura de la tonomatul cu sendvişuri.

Cercetarea a mai arătat că jumătate din persoanele care muncesc se consideră supraponderale şi mai puţin de 50% fac sport de cel puţin trei ori pe săptămână. Cei care nu depun niciun fel de efort fizic suplimentar reprezintă 11%.

Cauze ale îngrăşării la muncă!

1. Statul pe scaun – **56%;**
2. Mâncatul pe fond de stres – **35%;**
3. Mâncatul în oraş (restaurant, comenzi la locul de muncă şi altele) – **26%;**
4. „Atenţiile dulci" care constau în prăjituri, snacksuri şi alte produse tip junk food împărţite de colegi sau de şefi la locul de muncă – **17%;**
5. Sărbătorile la serviciu (zile de naştere, celebrări ale unor reuşite, etc.) – **17%;**
6. Presiunea de a gusta „măcar o bucăţică" din ceea ce un coleg îţi oferă – **9%;** 7. Happy hours – **4%.**

„Superalimente" în lupta contra cancerului

Un studiu fără precedent a demonstrat pentru prima dată eficacitatea „superalimentelor" în lupta contra cancerului de prostată.

CAMBRIDGE. Un nou studiu dă speranţe bolnavilor de cancer. În cadrul unei cercetări, bărbaţii care fuseseră trataţi chirurgical sau cu ajutorul radioterapiei au primit o capsulă ce conţinea esenţă de rodie, ceai verde, turmeric şi broccoli.

La finalul celor 6 luni de studiu, cercetătorii de la Universitatea Cambridge au descoperit că nivelul PSA-ului din corp, o proteină ce indică prezenţa cancerului, era cu 63% mai mic în rândul bărbaţilor trataţi cu această capsulă decât în rândul celor ce primiseră o capsulă placebo. Deşi alte teste de laborator şi studii mici, non-randomizate, au sugerat că aceste alimente bogate în polifenoli au un efect anti-cancer, studiul britanic este primul care demonstrează acest efect în rândul bolnavilor de cancer de prostată în comparaţie cu bărbaţii care nu au primit acest tratament.

Polifenoli, efect anticancer

Dietele bogate în polifenoli, substanţe ce se găsesc în plante, au fost asociate unui risc mai mic de a suferi de afecţiuni cronice precum demenţa, artrita, degenerarea maculară, afecţiunile cardiace şi îmbătrânirea pielii. De asemenea, mai multe studii au sugerat că există o legătură între consumul regulat de polifenoli şi riscul mai mic de a dezvolta numeroase tipuri de cancer, precum cancerul de sân, cancerul pancreatic, cancerul de esofag, cancerul ovarian, cancerul de prostată şi cancerul de piele. Totodată, cercetările au arătat că femeile care au supravieţuit cancerului mamar ce consumau fructe, legume şi ceai verde, substanţe bogate în polifenoli, prezentau o rată mai scăzută a reapariţiei cancerului.

Efectele miraculoase ale rodiei FOTO: FAN

> „Există o legătură între consumul regulat de polifenoli şi riscul mai mic de a dezvolta numeroase tipuri de cancer
> ROBERT THOMAS

Proprietăţi antioxidante

Efectul anticancer al polifenolilor se datorează proprietăţilor lor antioxidante, ce protejează ADN-ul de daunele oxidative provocate de substanţele cancerigene. De asemenea, polifenolii inhibă proliferarea celulelor canceroase.

„Experienţa noastră în ceea ce priveşte serviciile medicale oncologice de calitate şi colaborarea cu cercetătorii de clasă mondială de la Universitatea Cambridge ne-a permis să facem această descoperire ce promite să aibă un impact global. Sperăm că descoperirea noastră va ajuta milioane de bărbaţi din întreaga lume să lupte împotriva cancerului de prostată", a comentat profesorul Robert Thomas, potrivit descopera.ro.

Remedii naturiste

Anemonele alungă simptomele dureroase

BUCUREŞTI. Floarea Paştelui, cum mai este numită anemona, este utilizată cel mai adesea pentru a diminua tensiunile nervoase şi spasmele involuntare. O mai poţi folosi şi pentru ameliorarea durerii din timpul menstruaţiei, mai ales atunci când este asociată cu afecţiuni ovariene.

Mod de preparare: Dacă ai palpitaţii frecvente, senzaţia că nu te mai poţi ţine pe picioare şi muşchii se contractă involuntar, este posibil să treci printr-o criză de spasmofilie. Ca să te refaci, poţi să bei tinctură de anemonă, care se găseşte la plafar. Se iau câte 20 de picături, de trei ori pe zi, după mese.

Anemona alungă durerea FOTO: FAN

Gripa e mai periculoasă decât se credea

GENEVA. Celebra gripă este mult mai periculoasă decât se credea. Cercetătorii au descoperit recent că virusul gripal poate declanşa diabetul, dar şi atacuri de cord. Până acum, cadrele medicale doar suspectau aceste lucruri, deoarece numărul cazurilor de diabet şi de atacuri de cord creştea mereu în mod semnificativ în timpul sezonului gripal.

Elevi laureaţi la concursul „InfoEducaţie 2013”

ARAD. La Colegiul Economic Arad a avut loc, zilele trecute, faza judeţeană a concursului „InfoEducaţie 2013”.

În cadrul competiţiei, participanţii au avut de prezentat proiecte la următoarele categorii: soft educaţional, soft utilitar, multimedia, pagini web sau roboţi.

Liceul Teoretic „Mihai Veliciu” din Chişineu-Criş a fost reprezentat de Mate Endre şi Toser Alexandru, elevi în clasa a XI-a R.

Fac cinste liceului FOTO: FAN

Mate Endre s-a prezentat cu o pagină web pentru care s-a clasat pe locul I şi va participa la faza naţională a concursului, ce va avea loc în judeţul Vrancea, iar Toser Alexandru a participat cu un soft educaţional şi a obţinut o menţiune. **JA-V.F.**

Premiere la Colegiul Tehnic „A. Vlaicu” FOTO: FAN

„Caravana Carierei” a ajuns cu premiile la Arad

ARAD. Blocul Naţional Sindical a premiat, zilele trecute, cu câte un netbook, 25 de elevi de la Colegiul Tehnic „Aurel Vlaicu” Arad şi 25 de elevi de la Grupul Şcolar „Sava Brancovici” Ineu care au obţinut cele mai bune rezultate în urma testării realizate în cadrul evenimentelor implementate în liceele din judeţul Arad în proiectul „Caravana Carierei”.

Reamintim că proiectul se adresează elevilor din ultimul an de liceu, iar cea mai importantă activitate a acestuia a constat într-o campanie amplă de consiliere demarată în 42 de şcoli din 21 de judeţe. B.N.S. şi partenerii săi şi-au propus să consilieze peste 3.500 de elevi pentru a le facilita accesul pe piaţa muncii şi pentru a-i ajuta să urmeze cariera pe care şi-o doresc. **JA-V.F.**

Albumul folcloric „Din Ţara Zărandului”

Realizat de clasa canto popular a prof. Mărioara Miclea de la Şcoala Populară de Arte.

ARAD. În cadrul manifestărilor „Zilele Şcolii Populare de Arte” s-a desfăşurat, zilele trecute, spectacolul de lansare a albumului folcloric „Din Ţara Zărandului”. După cum precizează profesoara Mărioara Miclea, iniţiatoarea şi coordonatoarea proiectului, materialul discografic reprezintă o contribuţie la punerea în valoare a patrimoniului folcloric arădean, în mod special a melodiei instrumentale aparţinând jocului zărandan de odinioară. Cele 24 de piese, de o mare frumuseţe, interpretate de elevi şi absolvenţi ai clasei de canto popular - prof. Mărioara Miclea, beneficiind de acompaniamentul Orchestrei „Rapsozii Zărandului, dirijate de Petrică Paşca, sunt ardelene, mărunţele şi ramoşe, culese, pe parcursul mai multor ani, din satele zărandane. Melodiile sunt interpretate de Roxana Suciu, Cosmina Brădean, Raluca Tătar, Andrada Dinga, Vlad Şerban, Mădălin Chindriş, Simona Stănilă, Ileana Clipei, Dorin Neag, Laura Pui, Mădălina Păcurar şi Bogdan Tagarcea. Datorat Centrului Cultural Judeţean Arad, albumul „Din Ţara Zarandului” este o realizare artistică de excepţie şi o convingătoare probă de valorificare a folclorului autentic. **JA-V.F.**

> Albumul va fi prezentat şi în cadrul Festivalului «Ioan T. Florea» de la Covăsânţ
> **MĂRIOARA MICLEA**

Grupul folcloric arădean FOTO: FAN

Weekend muzical la Sebiş

Între 7-9 iunie va avea loc cea de-a XIV-a ediţie a „Festivalului de Muzică Sebiş”.

Concerte incendiare pe valea Deznei FOTO: FAN

SEBIS. Primăria şi Consiliul local Sebiş, C.J.A., Centrul Cultural Judeţean şi TVR Timişoara organizează, în acest weekend, „Festivalul de Muzică Sebiş”, ajuns ediţia a XIV-a.

Prima seară (vineri, 7 iunie) este rezervată muzicii populare. Vor cânta soliştii: Elena Voichiţa Suba, Mădălin Chindriş, Sorina Lupşa, Andrada Dinga, Claudia Deac, Simona Costin-Ionuţ Mateş şi Cornel de la Chişcău. De asemenea vor evolua ansamblurile folclorice „Lioara” - Buteni, „Doina Crişului” - Ineu, „Junii Deznei”, „Pădureanca ” din Chisindia, „Cetatea Deznei”, „Arădeana”. Ansamblul „Rapsodia” Arad va veni cu soliştii Radu Vand, Dana Han şi Cosmin Cascadoru. Spectacolul va fi prezentat de Alina Cismaş.

Sâmbătă (8 iunie) vor urca pe scenă: Silvia (ex. De la Vegas), Spitalul de Urgenţă, Blaxy Girls, Narcotic Sound, Ardelencele, Melisa Ţolea, Kmikze, DJ B3 WI. Iar în ultima zi (duminică, 9 iunie) vor cânta: Mircea Vintilă, Ro-Mania, Ducu Bertzi, Alexandra&Crush, New Generation, Nine Teens, Phaser, Malena.

Recitalurile vor fi prezentate de Florin Mihoc de la TVR Timişoara.

„Sebişenii dar şi cei care vor veni din localităţile din apropiere sau de mai departe vor avea bucuria să asiste la programe de calitate, cu interpreţi şi formaţii de valoare, cu muzică populară şi dansuri, cu muzică uşoară şi folk - ne-a informat ec. Gheorghe Feieş, primarul oraşului Sebiş. În toate cele trei zile, spectacolele vor avea loc în Piaţa Tineretului, cu începere de la ora 21.00, iar, în fiecare seară, participanţii vor avea parte şi de un spectacol de artificii”. **JA-V.F.**

> La toate spectacolele din cadrul festivalului intrarea va fi liberă
> **GHEORGHE FEIEŞ**

Cu proiect Grundtvig în Suedia

Aradul a fost reprezentat, recent, în Suedia, într-un proiect european de succes.

O vizită la Stockholm FOTO: FAN

ARAD. Un important proiect european de tip Grundtvig, din programul destinat învăţării pe tot parcursul vieţii (Lifelong Learning) se derulează la Arad, la Colegiul Naţional „M. Nicoară” şi Universitatea „V. Goldiş”. Tema lui este de mare actualitate: „Strategii de promovare a unui stil de viaţă sănătos în rândul grupurilor sociale vulnerabile”.

Participanţii la acest proiect provin din Spania, Portugalia, Germania, Norvegia, Suedia, Turcia şi România şi sunt deopotrivă reprezentanţi ai unor instituţii educative, cât şi ai unor ONG-uri implicate în educaţia adulţilor din grupurile sociale dezavantajate.

Proiectul a fost câştigat anul trecut, de către C.N. „M. Nicoară”, în parteneriat cu UVVG, datorită prof. dr. Vanda Stan, care este şi coordonatorul local al acestuia.

De curând a avut loc o întâlnire de proiect la Karlstadt, în Suedia , la care au participat patru profesori şi patru elevi de la Colegiul arădean.

„Gazda noastră a fost Molkoms Folkhogskola, din regiunea Varmland, una dintre cele mai renumite şcoli suedeze destinate pregătirii tinerilor, în cele mai căutate meserii, pentru a le asigura astfel inserţia pe piaţa muncii - ne-a spus prof. Vanda Stan. Această întâlnire a participanţilor la proiect a avut ca obiect analiza chestionarelor date în cele şapte ţări privind obiceiurile alimentare, sănătoase sau mai puţin sănătoase, ale fiecăreia”. **JA-V.F.**

> Elevii noştri au avut o interesantă prezentare privind obiceiurile alimentare româneşti
> **VANDA STAN**

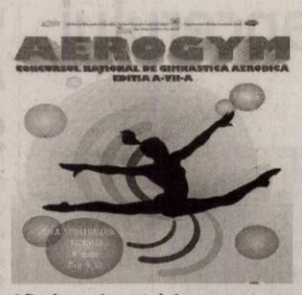

Afişul evenimentului FOTO: FAN

„Aerogym”, la a VII-a ediţie

ARAD. Arădenii sunt invitaţi sâmbătă, 8 iunie, la Concursul Naţional de Gimnastică Aerobică „Aerogym” organizat de Palatul Copiilor din Arad, cercul de gimnastică aerobică aflat sub coordonarea profesoarei Elza Fărcuţa.

Concursul, aflat la a VII-a ediţie, se desfăşoară la Sala Polivalentă „Victoria” începând cu ora 9.30. Concursul este organizat cu sprijinul Ministerului Educaţiei Naţionale, Centrului Cultural Judeţean Arad şi Inspectoratului Şcolar al Judeţului Arad. În competiţie vor participa 18 echipaje din Bucureşti, Iaşi, Petroşani, Craiova, Slatina, Giurgiu, Oradea, Deva, Arad, etc. şi va reuni aproximativ 300 de copii de la palatele şi cluburile copiilor din ţară, dar şi o asociaţie sportivă din Oroshaza (Ungaria). **JA-V.F.**

Arădeni la „Festivalul Muzicii” în Finlanda

Colegiul Naţional „Vasile Goldiş” Arad, participant la „Festivalul Muzicii” din Finlanda.

Arădeni în Finlanda FOTO: FAN

ARAD. O delegaţie formată din cinci elevi (Alin Negrea, Loredana Mot, Camil Bocăniciu, Denisa Stana, Kevin Trabalka) şi trei profesori (Eugen Bocăniciu, Diana Duca, Loredana Tănase) de la Colegiul Naţional „Vasile Goldiş” Arad a participat, recent, la ultima mobilitate din cadrul proiectului multilateral Comenius „First Real European School Cultural Olympics”, desfăşurat în cadrul Programului de învăţare pe tot parcursul vieţii şi finanţat de Comisia Europeană, care a avut loc în Tuusula, Finlanda.

„Reprezentanţii şcolii au purtat mesajul de prietenie al instituţiei noastre înspre celelalte şcoli partenere în proiect, realizând, de această dată, o punte de comunicare prin intermediul muzicii - ne-a declarat coordonator proiectului, prof. Loredana Tănase. În acest scop, ţările partenere (Germania, Finlanda, Olanda, România şi Turcia) au avut de adunat informaţii despre tradiţiile, despre porturile populare, despre muzica tradiţională a fiecărei ţări. Aceste informaţii au fost prezentate în cadrul unor workshop-uri realizate împreună cu ceilalţi elevi din ţările partenere”.

Punctul central al întâlnirii a fost spectacolul oferit de fiecare ţară, momentul românesc bucurându-se de o foarte mare apreciere în rândul celor prezenţi. **JA-V.F.**

În calendar

Pe durata mobilităţii, delegaţia arădeană a participat la diferite ore de curs şi a aflat lucruri inedite despre cultura din ţara gazdă.

CASA DE INSOLVENTA RAVA S.P.R.L.
în calitate de lichidator judiciar
al **SC FIANDRA COM SRL**
desemnat de Tribunalul Arad, în dosarul 2589/108/2010, vinde, prin
licitaţie publică deschisă, cu strigare :

Casa mobila noua la pretul de pornire de 19.884 RON.
Casa mobila folosita la pretul de pornire de 17.043 RON.
Masina de injectat spuma Cannon la pretul de pornire de 19.590 RON.
Presa panouri Manon la pretul de pornire de 14.692 RON.
Diverse bunuri mobile de natura obiectelor de inventar.

Preturile mentionate nu contin TVA.
Garanţia pentru participare la licitaţie este 10% din valoarea bunurilor.
Licitaţia va avea loc în data de **24.06.2013** ora 14. la sediul lichidatorului **CASA DE INSOLVENTA RAVA SPRL** din Arad, Str. Salacz Gyula, nr.3A.
În cazul în care bunurile nu se adjudeca la prima licitaţie, aceasta se va relua în data de **08.07.2013**, la acelaşi ora şi acelaşi loc.
Înscierile şi achitarea garanţiei de participare la licitaţie se pot efectua până în ziua licitaţiei, ora 13.
Lista completa a bunurilor si informaţii suplimentare la tel.0728890030 şi 0357428897 sau la sediul profesional al lichidatorului judiciar **CASA DE INSOLVENTA RAVA SPRL** *situat in Arad str Salacz Gyula, nr.3A.*

(862035)

CASA DE INSOLVENTA RAVA S.P.R.L.
în calitate de lichidator judiciar
al **SC TMS RO SRL**
desemnat de Tribunalul Arad, în dosarul 3188/108/2011, vinde, prin
licitaţie publică deschisă, cu strigare :

Echipamente pentru instalatii sanitare si de incalzire,
la pretul de pornire de 200.894 RON.

Pretul mentionat nu contine TVA.
Garanţia pentru participare la licitaţie este 10% din valoarea bunurilor.
Licitaţia va avea loc în data de **24.06.2013** ora 14. la sediul lichidatorului **CASA DE INSOLVENTA RAVA SPRL** din Arad, Str. Salacz Gyula, nr.3A.
În cazul în care bunurile nu se adjudeca la prima licitaţie, aceasta se va relua în data de **08.07.2013**, la acelaşi ora şi acelaşi loc.
Înscierile şi achitarea garanţiei de participare la licitaţie se pot efectua până în ziua premergatoare licitaţiei, ora 14.
Lista completa a bunurilor si informaţii suplimentare la tel.0728890030 şi 0357428897 sau la sediul profesional al lichidatorului judiciar **CASA DE INSOLVENTA RAVA SPRL** *situat in Arad str Salacz Gyula, nr.3A.*

(862032)

EUROSMART I.P.U.R.L (fosta EUROCONSULT S.P.R.L.)
societate profesională practician în insolvenţă
vinde prin licitaţie publică următoarele imobile:

- **TEREN INTRAVILAN,** în Arad, str. Grigore Alexandrescu, nr. 32, jud. Arad, teren în suprafaţă de 844 mp **PREŢ**: 53.437,50 Euro
- **TEREN EXTRAVILAN ARABIL,** în Arad, exterior Vest şi Pecica exterior Vest, DN 7, pe partea dreaptă în sensul de mers spre Pecica FN, în vecinătatea Hanului de la Răscruce, jud. Arad, teren în suprafaţă de 75.000 mp **PREŢ**: 240.468,75 Euro
- **TEREN EXTRAVILAN ARABIL,** în Pecica, DN 7, FN, pe partea dreaptă în sensul de mers spre Pecica FN, în apropierea Hanului de la Răscruce, jud. Arad, teren în suprafaţă de 100.000 mp **PREŢ**: 267.187,50 Euro

Licitaţia se ţine în data de 12.06.2013 orele 13.00 la sediul EUROCONSULT SPRL Arad, str. I. Georgescu nr. 4A. În caz de neadjudecare licitaţia se va repeta, în aceleaşi condiţii, în data de 19.06.2013, 26.06.2013, 03.07.2013 la ora 13.00
Înscrierea la licitaţie se face până în 11.06.2013, 18.06.2013, 25.06.2013 respectiv 02.07.2013 ora 14.00.
Cei care doresc să participe la licitaţie trebuie să achite garanţia de participare, care este 10% din valoarea bunului/bunurilor.
Informaţii privind condiţiile de participare la licitaţii şi caietele de sarcini se pot obţine la sediul EUROSMART IPURL ARAD 310087 Ion Georgescu nr. 4 A.
Tel. 0257-257143; 0722-620498 E-mail: office@eu-smart.ro

(860373)

CASA DE INSOLVENTA RAVA S.P.R.L.,
lichidator judiciar
al **SC SANDRA FLOR CONSTRUCT SRL**,

anunţă vânzarea conform Legii 85/2006, prin licitaţie publică deschisă, cu strigare a următorului bun imobil proprietate al **SC SANDRA FLOR CONSTRUCT SRL**,

- Apartament 2 camere situat in Arad, str.Sava Tekelia, nr.4, ap.5, inscris in CF.21783, nr.topo.1203/V, in suprafata utila de 50 mp, la pretul de 22.200 EUR.
-

Pretul mentionat nu contine TVA.
Garanţia pentru participare la licitaţie este 10 % din valorea imobilului.
Licitaţia va avea loc în data de **14.06.2013** ora 14. la sediul lichidatorului **CASA DE INSOLVENTA RAVA S.P.R.L.** din Arad, Str. Salacz Gyula, nr.3A.
În cazul în care imobilul nu se adjudeca la prima licitaţie, aceasta se va relua în data de **21.06.2013** si **28.06.2013** la acelaşi ora şi acelaşi loc.
Înscierile şi achitarea garanţiei de înscriere la licitaţie se pot efectua până în ziua premergatoare licitaţiei, ora 14.
Informaţii suplimentare la tel.0728890030 şi 0357428897, sau la sediul profesional al lichidatorului judiciar **CASA DE INSOLVENTA RAVA S.P.R.L.** *situat in Arad str* Salacz Gyula, nr.3A.

(862038)

CABINETUL INDIVIDUAL DE INSOLVENŢĂ BEJINAR COSMIN CĂLIN

Desemnat lichidator judiciar prin încheierea civilă nr. 326 pronunţată în şedinţa Camerei de consiliu a judecătorului sindic din 15.05.2013 în dosarul nr. 5096/108/2013, aflat pe rolul Tribunalului Arad, Secţia Civilă, privind pe debitoarea

S.C. PIANI MERCATO S.R.L.

Cu sediul în Arad, Str. Ceaikovski, nr. 9, ap. 5, jud. Arad

Anunţă toţi creditorii

Că faţă de această societate a fost **deschisă procedura simplificată a insolvenţei** prevăzută de Legea nr. 85/2006, prin **încheierea civilă nr. 326 / 15.05.2013.**

Potrivit prevederilor art. 62, alin. 1, lit. b din Legea nr. 85/2006, **termenul limită pentru înregistrarea creanţelor** se împlineşte la data de **29.07.2013.**

Termenul de verificare a creanţelor şi întocmire a tabelului preliminar al creanţelor este fixat pentru data de 19.08.2013.

Termenul de definitivare a tabelului creanţelor este fixat pe **18.09.2013**.

Vă aducem la cunoştinţă că nedepunerea cererii de creanţă în termenul menţionat atrage incidenţa prevederilor art. 76 din Legea nr. 85/2006.

(860245)

CABINETUL INDIVIDUAL DE INSOLVENŢĂ BEJINAR COSMIN CĂLIN

Desemnat lichidator judiciar prin încheierea civilă nr. 355 pronunţată în şedinţa Camerei de consiliu a judecătorului sindic din 21.05.2013 în dosarul nr. 5337/108/2013, aflat pe rolul Tribunalului Arad, Secţia Civilă, privind pe debitoarea

S.C. PROSPEMAR S.R.L.

Cu sediul în Săvârşin, nr. 162, jud. Arad

Anunţă toţi creditorii

Că faţă de această societate a fost **deschisă procedura simplificată a insolvenţei** prevăzută de Legea nr. 85/2006, prin **încheierea civilă nr. 355 / 21.05.2013.**

Potrivit prevederilor art. 62, alin. 1, lit. b din Legea nr. 85/2006, **termenul limită pentru înregistrarea creanţelor** se împlineşte la data de **05.07.2013.**

Termenul de verificare a creanţelor şi întocmire a tabelului preliminar al creanţelor este fixat pentru data de 23.07.2013.

Termenul de definitivare a tabelului creanţelor este fixat pe **06.08.2013**.

Vă aducem la cunoştinţă că nedepunerea cererii de creanţă în termenul menţionat atrage incidenţa prevederilor art. 76 din Legea nr. 85/2006.

(860246)

GARSONIERE

- **Persoană fizică, vând garsonieră- Micălaca, str. Săvârşin, posibil şi garaj. Telefon 0756.281.411, după ora 17,00.** 862465
- **Vând garsonieră** central, tot confortul, mobilată, str. Bujteni, etaj 1. Telefon 0257/468729. 845327

AP.1 CAMERĂ

- **Cumpăr cu** banii jos garsonieră, apartament una cameră, 0752.510.776. 731955
- **Vând apartament** cu 1 cameră, etaj III, Abrud, cu garaj, mobilat, electrocasnice. Tel. 0741.158.777. 860281
- **Vând apartament** una cameră, Grădişte. Tel. 0751.043.150. 843536

AP.1 CAMERĂ-JUDEŢ

- **Apartament 1** cameră, CF 1, cheltuieli mici, comuna Vladimirescu, 0257/514439, 0740.122.509. 860210

AP.2 CAMERE-ARAD

- **Apartament 2** camere, Vlaicu, 52 mp, 20.000 Euro, negociabil, neamenajat, 0731.832.469. 856869
- **Cumpăr cu** plata pe loc apartament 2 camere, 0744.849.390. 731957
- **Vând apartament** 2 camere, bucătărie, şpais, baie, 0746.479.274. 858392
- **Vând apartament** 2 camere, et. 1, 69 mp, UTA, semidecomandat, 28.500 Euro, 0257/285277, 0720.416.167. 860265
- **Vând apartament** 2 camere Micălaca şi 6 Vânători, sub preţul pieţei, 0744.542.931. 860875
- **Vând apartament** 2 camere, parter, pus la punct- Vlaicu. Preţ 30.000 Eur/negociabil. Telefon 0722.139.078, 0752.011.791, 0257/280667. 862067
- **2 camere** Micălaca, parter, centrală proprie, mobilat, 32.000 Euro. Tel. ☎0731.832.469. 856968

AP.2 CAMERE-JUDEŢUL ARAD

- **Vând apartament** 2 camere decomandate, 87 mp, Chişineu Criş. Telefon 0259/312780. 856841

AP.3 CAMERE-ARAD

- **Vând apartament** Samantha urcător, mobilat, 3 camere, 2 băi, 2 balcoane, 91mp, ☎0744.877.027. 859958
- **Vând apartament** 3 camere, central, et. 2, amenajat, 90 mp, decomandat, 38.000 Euro, 0744.849.390. 845370
- **Vând apartament** 3 camere, renovat, lângă Euromedica. Tel. 0725.512.999. 847026
- **Vând apartament** 3 camere, Podgoria, Bank- Post 3/10, 43.000 Euro, ☎0722.606.527. 858259
- **Vând apartament** 3 camere, ultracentral, et. 2, la casă, 160 mp, 2 intrări, 42.000 Euro, 0770.639.619. 858260
- **Vând apartament** 3 camere, central, decomandat, 90 mp, 2 balcoane, 38.000 Euro, 0744.849.390. 858261
- **Vând apartament** 3 camere, pianină şi vioară. Telefon 0257/250005. 860215

AP.4 CAMERE-ARAD

- **Ocazie! 4** camere, neamenajat, Mioriţa, parter, 32.500 Euro, 0731.832.469. 857001
- **Vând apartament** 4 camere, etaj II, modern, Vlaicu- Profi. Preţ 60.000 Eur/negociabil. Tel. 0722.139.078, 0752.011.791, 0257/280667. 862059
- **Vând apartament,** central, str. Horia nr.2, 4 camere, sufragerie, bucătărie, baie, suprafaţă 140 mp. Telefon 0742.514.233, 0749.434.998. 856831

APARTAMENT LA CASĂ

- **Vând (schimb** cu casă în Arad) apartament ultracentral, 178 mp, la casă, mobilat, amenajări de lux. Tel. 0744.770.917, 0723.268.475. 845527
- **Vând apartament** la casă, 2 camere, bucătărie, baie,cămară alimente,hol, magazie lemne, curte, toate facilităţile, ☎0769.279.045. 857220

CASE-ARAD

- **Vând casă** Aradul Nou, 4 camere, 2 bucătării, toate utilităţile, 0751.180.910. 858390
- **Vând casă** central 350 mp, 4 camere, 0729.274.880. 856992
- **Vând casă** central, 3 camere, bucătărie, baie, pivniţă, garaj, curte, grădină, încălzire pe gaz, termopane, renovat recent, 85.000 Euro. Telefon 0744.896.977. 805357
- **Vând casă** la Insula Mureş locuibilă permanent, preţ 7.500 Euro. Telefon 0734.347.973. 860263
- **Vând casă** în Arad, Cartierul verde, persoană fizică. Tel. 0746.876.366. 806668
- **Vând casă+teren** în Gai(centură), 2 clădiri de locuit, garaje- anexe, grădină, intrări de pe 2 străzi, 1.600mp. Preţ negociabil, ☎0745.772.927. 859942
- **Vând casă,** Cocorilor 10, 408 mp, construcţie nouă. Informaţii: 0755.509.644. 862052
- **Vând casă,** str. Veronica Micle, 3 camere, pivniţă, baie, bucătărie, curte, toate utilităţile, preţ negociabil. Telefon ☎0749.176.856. 845355

CASE-JUDEŢUL ARAD

- **Vând (schimb)** cu apartament Arad, casă nouă în roşu, în Păuliş, şosea asfaltată, pivniţă, mansardă, balcon, termopane, suprafaţă 1310 mp, utilităţi la poartă, 0745.542.041. 856849

- **Vând casă** cu anexă Zimand Cuz, construcţie 2012, suprafaţă locuibilă 300 mp, teren 1.200, termosistem finalizat, geamuri termopan, stradă asfaltată, curent, apă, gaz, preţ 68.000 Euro, negociabil, 0722.281.054. 825133
- **Vând casă** mare în Cuvin (Drumul vinului), toate utilităţile, 0723.791.460. 847666
- **Vând casă** în Macea, 3 camere, bucătărie, cămară, grădină mare, anexe.Preţ 18.500 Eur/negociabil. Tel. 0742.065.185. 861703
- **Vând casă** în roşu la Livada SC= 126 mp, preţ 23.000 Euro, negociabil. Telefon 0744.427.876. 862740
- **Vând casă** în Seleuş locuibilă, 2.200 mp, 9.000 Euro, 0742.609.048. 845369
- **Vând casă** în Zimand Cuz, nr. 171. Tel. 0730.608.872. 851646

CASE DE VACANŢĂ-ALTE JUDEŢE

- **Case şi** terenuri- intravilan BATTONYA, toate utilităţile, PersoanăFizică, 0722-257409. 856374

VILE-JUDEŢUL ARAD

- **Vând vilă** nouă la Cuvin, spre deal, suprafaţă 2.300 mp, parter+etaj+ 3 dormitoare, living, bucătărie, terasă, modern, livadă. Preţ 80.000 Eur/negociabil, 0741.158.777. 860284

SPAŢII COM-ARAD

- **Vând hală** 1.000 mp, cărămidă cu 1 ha arabil- Gai. Preţ 120.000 Eur/negociabil. Telefon 0722.139.078, 0752.011.791, 0257/280667. 862072
- **25.000 mp,** Proiect HALE, Zona- Industrială PECICA- TURNU, front- stradal- dublu, 0722- 257409. 856380

TERENURI LOCAL

- **Vând loc** de casă în Arad, 670 mp, front stradal 30 m, utilităţi trase: gaz, apă, canal, curent, trifazic subteran. Preţ 30 Eur/mp. Tel. 0731.212.238. 856756
- **Vând/ închiriez** teren cu post trafo, apă, gaz, canalizare, lângă Dedeman (Hipodrom). Tel. 0745.320.938. 847604
- **21.200- mp GHIOROC,** zona LAS- VEGAS, bun pescărie, agrement, 0722- 257409. 856376

TERENURI JUDEŢ

- **Vând loc** de casă de 500 mp în Vladimirescu. Tel. 0720.015.526. 961215
- **Vând loc** de casă în Chier- Târnova, 1.440 mp, 1.650 Eur/negociabil, 0740.032.812. 841836
- **Vând loc** de casă în Cuvin, suprafaţă 20 arii, 0723.791.460. 847638
- **Vând teren** arabil, Fântânele, 19 ha compact, cu CF, preţ 4.000 Eur/ha. Tel. 0741.158.777. 860292
- **Vând (sau schimb cu auto)** teren intravilan Mîndruloc, zona rezidenţială, 700 mp, cu doua intrări, toate utilităţile, preţ negociabil. Informaţii la telefon : 0756930649 sau 0745514439.

IMOBILE CHIRII

- **Închiriez apartament** 2 camere (Maranata), complet utilat, 190 Eur, negociabil. Tel. 0745.654.515. 852856
- **Închiriez apartament** mobilat, utilat lux, zonă centrală, 0731.832.469. 856988
- **Închiriez apartament** 2 camere, central, utilat, mobilat, zona Boul Roşu. Telefon 0745.232.128. 858657
- **Închiriez apartament** 2 camere (una închisă), bloc Podgoria, 0723.309.668, 0357/411130. 860211
- **Închiriez apartament** 2 camere, zona Vlaicu, 0758.911.777. 860280
- **Închiriez apartament** 2 camere, ultracentral, 150 Euro. Telefon 0727.012.760, 0257/264995. 860283
- **Închiriez apartament** 2 camere, decomandat, deosebit amenajat, mobilat, toate utilităţile, termotecă, nou zugrăvit, zona Gării- Avrig, 0724.896.823. 861999
- **Închiriez cameră** demisol, central, pentru un bărbat, 0723.693.664. 858664
- **Închiriez garsonieră,** Confecţii, contorizată şi mobilată. Tel. 0733.973.289. 847776
- **Închiriez urgent** garsonieră mobilată, gaz, satelit, maşină spălat, frigider, 0751.382.017. 860312
- **Închiriez vilă** 5 camere (ne)mobilat, utilat, zonă bună, 0731.832.469. 857000
- **Închiriez apartament** 2 camere, ultracentral, str. Mircea Stănescu, parter, mobilat modern, complet utilat, cheltuieli foarte mici. 200 de euro pe lună, Tel. 0723308286.
- **Dau în** chirie apartament 2 camere mobilat (zona Gării), 130 Euro. Telefon ☎0726.289.694. 862455
- **Dau în** chirie garsonieră confort I, zona Micălaca 300 (lângă Gemi Sport), nemobilată, pe termen lung, 0740.251.538. 860287
- **Ofer spre** închiriere garsonieră, recent renovată, utilată, et. 2, str. Praporgescu, cu vedere spre Malul Mureşului. Informaţii la telefon 0745.255.070. 844880

SPAŢII COM-ARAD

- **Închiriez hale** 210- 1000 mp în Parcul Industrial UTA. Telefon 0721.288.570. 860200
- **Închiriez spaţiu** utilat modern, Cocorilor 10, bar. Informaţii: 0755.509.644. 862050
- **Societate închiriază** spaţii pentru birouri, coafură, frizerie. Informaţii la 0722.422.625. 856723

TEREN-JUDEŢUL ARAD

- **Cumpăr teren** arabil la Livada, Zimandul Nou, Arad, Horea, Turnu, Sântoma, Şeitin, Semlac, Pecica, Pereg, Nădlac, etc, 0722.606.527. 858258
- **Cumpăr teren** arabil la Pecica, Nădlac, Semlac, Sântoma, Pereg, Curtici, Şimand, Aradul Nou IAS, Zădăreni, Sântana, Livada, Zimandul Nou, etc., 0756.495.174, 0722.606.448. 862443

OFERTE LOCURI DE MUNCĂ

- **Alimentara angajăm** vânzătoare cu experienţă raion mezeluri şi casiere, 0723.128.386.
- **Angajăm şoferi** tir, contabilă primară, dispeceră auto, experienţă. Telefon: 0737.508.213.
- **Angajăm şoferi,** şoferi camion Hiab, automacaragii, electricieni auto, 0728.016.591, 0257/338435.
- **Angajăm agenţi** de pază şi croitoreasă cu experienţă. Telefon 0760.256.150. 862725
- **Angajăm bucătar** şi ospătar. Telefon 0733.177.990, 0257/467503.
- **Angajăm coafeză** (frizer) şi manichiuristă, salon Vlaicu. Tel. 0743.283.544, 0720.555.853.
- **Angajăm facturistă** cunoştinţe contabilitate primară, muncitor necalificat. CV: evrenplast@yahoo.com, 0735.609.103 862591
- **Angajăm inginer** (maistru reparaţii auto), mecanici reparaţii auto. Telefon 0722.325.613.
- **Angajăm personal** pentru muncă în brutărie. Tel. 0730.030.119.
- **Angajez şofer** categoria B pentru Germania. Tel. 0752.675.994.
- **Angajez manipulant** marfă. Telefon 0728.545.929.
- **Angajez muncitor** reşapare fără experienţă, agent vânzări experienţă. Telefon 0744.174.350.
- **Angajez vânzătoare** serioasă, domeniul alimentar, experienţa constituie avantaj, 0748.114.710, 0740.032.812.
- **Firmă construcţii** angajează băieţi pentru montaj pereţi rigips, gresie, 0722.979.303.
- **S.C. din** cartierul Sânicolau angajează secretară. Informaţii: 0257/206211, CV 0257/286444.
- **SC angajează** dansatoare 130/ seară, ospătară 70/ seară. Telefon ☎0749.188.703. 858370
- **SC angajează** tânără 18- 30 ani pentru pliante, 1.500 Ron/lună, 0749.188.703. 858370

Filip D Impex - fabrica de mezeluri

Angajam

electricieni mecanici si personal pentru calificare

Salar atractiv si conditii avantajoase

Informatii la telefon **0733037794; 0755969327** (860310)

SC **Cotta International** SRL firmă mixtă Româno- Elveţiană

SELECŢIONEAZĂ PERSONAL

- **TAPIŢERI CALIFICAŢI**
- **TINERI ABSOLVENŢI (sc.profesionala, liceu) in vederea calificarii de tapiter.**

Se oferă: • salarizare atractivă (acord individual); • condiţii deosebite de muncă;
• bonuri de masă; transport gratuit pe raza oraşului Arad.

Cei interesaţi sunt rugaţi să se prezinte la sediul societăţii din Arad, str. Bicaz 1-5 (intrarea din Aleea Muncii), zilnic între orele 9.00 -14.00

Informatii la tel: 0257 – 278 - 600; 0257 – 278 - 601 (interior 106) (860226)

SC **FABCO TRIM** SRL
societate cu capital integral strain,

angajeaza:

Operatori pentru imbracat volane
in piele cu sau fara experienta

Cerinte:
-studii medii

Contabil- pentru evidente primare si resurse umane- salarizare

Cerinte:
-studii de specialitate
-abilitati de operare PC
-experienta in doemniu de minimum 3 ani

Se ofera: salariu motivant, tichete de masa din prima luna de angajare si decontarea abonamentelor de transport.

CV-urile si cererile de angajare pot fi trimise prin fax:0257-467435, e-mail: ileana.lupsa@fabcotrim.com sau la sediul societatii pe strada Campul Linistii Nr.1(vis-a-vis de Remat) (862075)

Cabinet Individual de Insolventa Darau Laura Gabriela in calitate de lichidator judiciar al SC DANE IMOBILIARE SI RESURSE UMANE SRL, cu sediul in Arad, Str.Voinicilor, Bl.188, Ap.3, Jud.Arad, CUI 17194262, Nr ORC J02/226/2005, in temeiul art.107 alin.1, lit.B din Legea 85/2006 notifica pe toti creditorii ca prin incheierea civila nr.1596/07.05.2013, în dosarul 4660/108/2013, Tribunalul Arad, s-a deschis procedura simplificata a insolventei împotriva debitorului SC DANE IMOBILIARE SI RESURSE UMANE SRL. Creditorii vor depune declaratiile de creanta pana in data de 13.06.2013 la grefa Tribunalului Arad, acestea trebuind sa indeplineasca cerintele prevaz. in art.65 din Legea 85/2006. Termenul de verificare a creantelor si intocmire a tabelului preliminar al creantelor este la data de 24.06.2013. Termenul de definitivare a tabelului creantelor este la 09.07.2013. Prima adunare generala a creditorilor va avea loc la sediul lichidatorului judiciar din Arad, B-dul Revolutiei, Nr.70, Bl.H12, Sc.C, Ap.3, Jud. Arad la data de 01.07.2013 ora 13.30 **Relatii la tel. 0722751995** (862045)

CONVOCATOR
Nr. 1238 din 30.05.2013

Consiliul de Administraţie al SC TOP SA Arad, înregistrat la ORC sub nr.J02/37/1996, având CUI 8145406, capital social subscris şi vărsat de 132.375 lei, în temeiul art.117 alin.(1) din Legea 31/1990, republicată, cu modificările şi completările ulterioare, al art.15 alin.(1) din actul constitutiv, pentru toţi acţionarii înscrişi în registrul acţionarilor la sfârşitul zilei de 30.05.2013, stabilită ca dată de referinţă, ***convoacă*** Adunarea Generală Ordinară a Acţionarilor pentru data de **08.07.2013, orele 12,00, la sediul societăţii din Arad, Piaţa Mihai Viteazul nr.13,** cu următoarea ,

ORDINE DE ZI

1. Modificarea listei de investiţii pe anul 2013.
2. Rectificarea BVC pe anul 2013

Documentele şedinţei referitoare la ordinea de zi sunt puse la dispoziţia acţionarilor la sediul societăţii începând cu data publicării convocării.

Dacă nu sunt îndeplinite condiţiile de validitate la prima convocare se convoacă pentru a doua oară Adunarea Generală Ordinară a Acţionarilor cu aceeaşi ordine de zi, pentru **09.07.2013**, orele **12,00,** la adresa şi locul menţionate pentru prima convocare.

Pentru informaţii suplimentare, vă rugăm să vă prezentaţi la sediul societăţii din Arad, Piaţa Mihai Viteazul nr.13 sau să ne contactaţi la telefon 0257.25.00.56.

PREŞEDINTELE CONSILIULUI DE ADMINISTRAŢIE
Ioan Plaveţi (862511)

SOCIETATE COMERCIALA
Angajeaza pentru depozit frigorific:
• GESTIONAR
Cerinte: studii medii sau superioare, capacitatea de a coordona o echipa, cazier judiciar fara antecedente.
CV la fax: 0257/279.717 sau e-mail: *office@radanimpex.ro.* (858792)

J & R CAR SRL
ANGAJEAZĂ
CONTABIL CU EXPERIENŢĂ
cunoscător limba engleză
CV-urile se trimit la adresa de e-mail: office@jcar.ro (760194)

Publicitate mica 0257/210.775 MARE 0257/280.904

---

cicor electronic solutions

Alege inteligent
un loc de muncă pe termen lung, alături de o echipă tânără unde vei avea parte de aprecierea pe care ţi-o doreşti!

NOI VĂ OFERIM
Un loc de muncă la standard occidental
Salariu de încadrare atractiv, prime lunare
Tichete de masă din prima zi de angajare
Transport gratuit

Pentru postul de
MONTATOARE SUBANSAMBLE aveţi nevoie de
Îndemânare şi seriozitate
Disponibilitate de a lucra pe 3 schimburi

VĂ AŞTEPTĂM în Arad, Zona Industrială Vest, str.I, nr.10
Cererile de angajare se completează la sediul societăţii sau trimiteţi un CV la adresa de **e-mail HR@systronics.ro sau** la **nr fax 0257.216.733**
Informaţii suplimentare la nr de telefon 0257.285.944
www.cicor.com (858419)

Cabinet Individual de Insolventa Darau Laura Gabriela in calitate de administrator judiciar al SC GOOD PRICE STORE SRL, cu sediul in Macea, Nr.990, Jud.Arad, CUI 28200904, Nr ORC J02/306/2011, in temeiul art.107 alin.1, lit.B din Legea 85/2006 notifica pe toti creditorii ca prin sentinta civila nr.1602/09.05.2013, în dosarul 4164/108/2013, Tribunalul Arad, s-a deschis procedura generala a insolventei împotriva debitorului SC GOOD PRICE STORE SRL. Creditorii vor depune declaratiile de creanta pana in data de 21.06.2013 la grefa Tribunalului Arad, acestea trebuind sa indeplineasca cerintele prevaz. in art.65 din Legea 85/2006. Termenul de verificare a creantelor si intocmire a tabelului preliminar al creantelor este la data de 11.07.2013. Termenul de definitivare a tabelului creantelor este la 24.07.2013. Prima adunare generala a creditorilor va avea loc la sediul administratorului judiciar din Arad, B-dul Revolutiei, Nr.70, Bl.H12, Sc.C, Ap.3, Jud.Arad la data de 29.07.2013 ora 12,00 ***Relatii la tel. 0722751995*** (862044)

Cabinet Individual de Insolventa Darau Laura Gabriela in calitate de lichidator judiciar al SC RACHI & RADUCU TRANSPORT SRL, cu sediul in Lipova, Str.Bisericii, Nr.210, Jud.Arad, CUI 15596891, Nr ORC J02/845/2003, in temeiul art:107 alin.1, lit.B din Legea 85/2006 notifica pe toti creditorii ca prin incheierea civila nr.338/16.05.2013, în dosarul 449/108/2013, Tribunalul Arad, s-a deschis procedura simplificata a insolventei împotriva debitorului SC RACHI & RADUCU TRANSPORT SRL. Creditorii vor depune declaratiile de creanta pana in data de 28.06.2013 la grefa Tribunalului Arad, acestea trebuind sa indeplineasca cerintele prevaz. in art.65 din Legea 85/2006. Termenul de verificare a creantelor si intocmire a tabelului preliminar al creantelor este la data de 04.07.2013. Termenul de definitivare a tabelului creantelor este la 19.07.2013. Prima adunare generala a creditorilor va avea loc la sediul lichidatorului judiciar din Arad, B-dul Revolutiei, Nr.70, Bl.H12, Sc.C, Ap.3, Jud.Arad la data de 24.07.2013 ora 12.00 ***Relatii la tel. 0722751995*** (862054)

IOANA BUBULETE IPURL

Cu sediul în Arad, str. Blajului, nr.3, ap.1, lichidator al **SC Sidstel International SRL**, cu sediul în loc. Arad, str. Constitutiei FN, anunţă vânzarea prin licitaţie publică cf. Legii nr. 85/2006, **teren 2447 mp cu doua hale de productie, cu birouri, platforma betonata, imprejmuire gard, grup sanitar si poarta cf. extrasului de CF nr. 6504 de Aradul Nou incepand cu pretul de 211.657 euro**, a unui banzic la pretul de pornire de 2.200 lei, a unei instalatii de aer comprimat la pretul de 2765 lei, a unui recipient de vopsit de 990 l la pretul de 1.600 lei, a unui circular de spintecat la pretul de 7.350 lei, a unui Fiat Ducato an 2002 la pretul de 15.900 lei etc. Lista completa a bunurilor se afla la sediul lichidatorului judiciar.

Licitaţia va avea loc la sediul lichidatorului judiciar în data de **14.06.2013, ora 12.00**.

Garanţia de participare este de 10% şi se achită până cel mai târziu in data de 13.06.2013 la ora 14.00, ziua licitaţiei la sediul lichidatorului. La preţul de adjudecare se adaugă TVA. Relaţii suplimentare se pot afla la tel.0740234433, 0721700032 sau la sediul lichidatorului .

IOANA BUBULETE IPURL

Cu sediul în Arad, str. Blajului, nr.3, sc. A, et.1, ap.7, lichidator judiciar al **SC Delco Tech SRL** anunţă vânzarea prin licitatie publica cf. legii nr. 85/2006 a imobilului situat în loc. Arad, str. Egalitatii nr. 2, în suprafaţă de 108 mp teren, suprafata desfasurata 188 mp(94mp parter, 94 mp et.1), înscris în CF nr. 73333 de Arad nr. topo. 3497/15/a/I/1, pornindu-se de la un preţ minim de 90.950 euro. **Sedinta de licitatie publica va avea loc la sediul lichidatorului în data de 13.06.2013, ora 13.00.**

Garanţia de participare este de 10% şi se achită până cel mai târziu la ora 12.00, ziua licitaţiei. Relaţii suplimentare se pot afla la tel.0740234433 sau la sediul lichidatorului . (862559)

SC **MAIER COM** SRL, **producător mezeluri din Arad**
ANGAJEAZĂ
ŞOFERI
Cerinţe: • posesori permis auto cat. B şi E
Informaţii la nr. de tel: 0745 359 210
CV-urile la e-mail: office@maiercom.ro **sau fax: 0257 206 121** (860181)

S.C. **TEHNODOMUS** S.A., **A R A D, Str. Petru Rares Nr. 28**
ANGAJEAZĂ
• MUNCITORI AGRICOLI – SERE
C.V. se vor timite pe fax 0257.276.445 sau e-mail: office@tehnodomus.ro **sau la sediul firmei din Arad, Str.Petru Rareş Nr. 28 (Cartier Grădişte)** (6322618)

Program mica publicitate: pe B-dul Revoluţiei, nr. 81 luni-vineri: 8.00-18.00, duminică: 9.00-13.00.

ANIVERSĂRI

Mamei mele
VALERIA SCHMIDT,
la împlinirea vârstei de 87 de ani
(8 VI.2013)
Sănătate, sănătate! şi
„LA MULŢI ANII"
Cu mult drag,
Hilde Schmidt

Adecco
better work, better life

ANGAJEAZA:

- operatori producţie
- confectionere textile
- muncitori/muncitoare

Informatii la sediul firmei:
în ARAD
Str. Nicolae Bălcescu, nr.22
Tel. 0722-500-495
Orar: Luni-Vineri
între 10:00 - 16:00
andrei.luca@adecco.com (766201)

HOLDING ATLASSIB
SC TRANSDARA SA ARAD
ANGAJEAZA

Gestionar pentru punctul de lucru din Ineu:
- studii minim liceul
- experienta intr-un post similar constitule avantaj
- domiciliul in Ineu
- cunostinte operare PC

Electrician auto:
- scoala profesionala de specialitate
- experienta constitule avantaj
- domiciliul in Arad sau localitatile limitrofe

Soferi autobuz:
- permis de conducere ctg.B,C,D,E
- atestat profesional de transport persoane, cartela tahograf
- experienta ca sofer min.2 ani
- domiciliul in Maderat,Lipova,Seitin,Iratos, Sanmartin sau loc.limitrofe

Relatii la tel.0257-256308,fax:0257-256302
E-mail:transdara.office@atlassib.ro (860307)

S.C. REMAT M.G. S.A.
Muller – Guttenbrunn Group

ANGAJEAZĂ:

Pentru Punctul de lucru ***ARAD***
- **MACARAGIST** pentru Excavator (FUCHS) cu atestat

Pentru Punctul de lucru ***FRUMUŞENI***
- **MUNCITORI NECALIFICATI**

C.V. se depun la sediile societăţii din Arad, str. Câmpul Liniştii, nr.1, Frumuşeni, FN, fax 0257708114 sau e-mail dana.oprea@remat-mg.ro până în data de 12.06.2013 (862058)

(862559)
ACTIV GRUP I.P.U.R.L.

Cu sediul în Arad, str.Tribunul Buteanu, nr.1, ap.1, lichidator judiciar al **SC Olirom company SRL**, cu sediul sediul in comuna Vladimirescu , sat Vladimirescu, str. Libertatii, nr. 5, jud. Arad nr. ORC. J 02/1825/2004, CUI 16895603, debitor în dosarul 1907/108/2010 al Tribunalului Arad, anunţă vânzarea la licitaţie publică, conform prevederilor Legii 85/2006, a **AUTOTRACTOR IVECO tipul LD440E43T/P EUROSTAR** nr. Identificare WJMM1VSK004248166/2002, nr. inmatriculare AR 08 ZKK, la pretul de 18.000 lei .La preţul de adjudecare se adaugă TVA. Licitaţia va avea loc în data de **14.06.2013, ora 12^{00}** , in Arad, str.Tribunul Buteanu, nr.1, ap.1. Garanţia pentru înscrierea la licitaţie este de 10% din pretul de începere al icitatiei. Consultarea Regulamentului de Organizare a Licitaţiei, înscrierile şi achitarea garanţiei de participare la licitaţie se pot face, până cu o oră înainte de începerea licitaţiei, la sediul lichidatorului judiciar. Relaţii la ACTIV GRUP, tel. 0257/214821, sau 0744/697814.

S.C **SCHENKER ROMTRANS** S.A. Sucursala Arad
angajeaza
pentru Zona Industriala Arad :
MOTOSTIVUITORISTI
MANIPULANTI MARFA
GESTIONARI
OPERATORI DATE

Cerinte:
- *Experienta pe aceeasi pozitie : minim 2 ani*
- *Experienta in Automotive*
- *Obligatoriu: atestat I.S.C.I.R pentru motostivuitorist*

CV-urile se vor trimite pe adresa de mail : camelia.but@dbschenker-romtrans.com (862589)

PRESTĂRI SERVICII

• **A A** Acord Garanţie 2 ani reparaţii maşini spălat, ☎0744.241.398, ☎0357/401569 ☎0770.215.523. 858262

CONSTRUCŢII

• **Aduc balast,** nisip, sorturi, etc., orice cantitate, duc molozul, 0745.036.969, 0722.389.480. 862507

• **Aducem nisip,** balast, sorturi, pământ. Telefon 0744.335.017. 858638

AUTO STRĂINE

• **Vând autoturism** Renault Symbol, 1400 cmc, an fabricaţie 2007, 60.000 km, ☎0752.113.425. 860277

• **Vând Chevrolet** Matiz- Spark, 09.2006, înmatriculat 10.2011, 46.000 Km, aer condiţionat, geamuri electrice, negociabil, ☎0745.600.776. 847762

• **Vând Ford** KA neînmatriculat, 1997, 450 Euro, Telefon 0749.652.822. 845236

• **Vând Opel** Corsa 1,2 benzină 2002, înmatriculat, 2.800 Euro. Tel. 0721.374.159. 858386

ELECTRONIC PLUS

• **Cumpăr maşini** spălat automate, frigidere defecte, ofer 30 lei, 0745.395.282. 856868

• **Vând frigider** folosit, stare funcţionare perfectă. Tel. 0257/212086. 861997

• **Vând frigider,** congelator, maşină spălat automată, ladă, combină frig, ☎0257/210613. 858388

• **Vindem/Reparăm electrocasnice second, frigorifice, maşini spălat, uscătoare, aragaze, electrice, televizoare, anvelope, vitrine comerciale, termopane. Reducere pentru schimb, rate, Lipova. Tel. 0744.796.542.** 530673

MOBIDOM

• **Vând uşă** termopan dublă maro 2,18/2,16 colţar cărămiziu extensibil. Telefon ☎0728.053.867. 841723

PIERDERI

• **Pierdut atestat** de liberă practică medical veterinară seria A, nr. 009419 pe numele Bobiş Gheorghe Traian. Îl declar nul. 862053

• **Pierdut carnet** student eliberat de U.V.V.G. Arad, Medicină- Farmacie şi Medicină dentară pe numele Titieni Oana-Mariana. Îl declar nul. 862041

• **Pierdut certificate** trezorerie: cod emisiune 1086 seria D nr. 11136842, cod emisiune 1086 seria D nr. 11136843, cod emisiune 1086 seria D nr. 11136844. Le declar nule. 862694

• **Pierdut CUI** 26947190, aparţinând Bonchiş Aurel Dorel P.F.A., eliberat de O.R.C. Arad. Îl declar nul. 864310

LOCURI DE VECI

• **Vând loc** cimitirul Eternitatea (UTA), bordură şi cruce, central, 0755.509.644. 862047

PLANTE-FLORI

• **Vând grâu.** Tel. 0743.029.943. 843434

• **Vând grâu,** porumb, orz şi triticale. Tel. 0257/536149, 0763.764.007. 861701

ANIMALE-PĂSĂRI DOMESTICE

• **Cumpăr vaci** pentru abator, grase şi slabe. Telefon 0745.505.122. 858398

• **Vând familii** de albine 10 rame şi roiuri, 0731.168.706, între orele 10- 18. 845322

• **Vând pui** de carne şi puicuţe ouătoare. Telefon 0741.391.909. 856864

• **Vând pui** de carne, rasă mixtă diferite mărimi. Telefon 0748.322.489. 764016

• **Vând purcei** vietnamezi 8 săptămâni, 0771.029.162. 864368

• **Vând vacă** Bălţată Românească, gestantă, Sântana. Telefon 0726.672.395. 860293

• **Vând 120** oi mame, rasa ţurcană. Tel. 0746.736.608. 856839

MAŞINI,UTILAJE,INSTALAŢII

• **Vând 2** bucăţi ifron în stare bună de funcţionare, Arad, str. Independenţei nr. 7. Tel. 0752.909.787. 847601

ÎMPRUMUTURI FINANCIARE

• **Credite pentru** salariaţi venit 600 pensionari 500 (pensii boală). Tel. ☎0770.179.155.

• **Instituţie financiară** acordă credite avantajoase angajaţi pensionari până 75 ani, 0729.660.774.

CITAŢII

• **Lugosan Gheorghe,** Dreucean Ielita, domiciliu cunoscut Arad, str.Cehov nr.14, sunt chemaţi la Judecătoria Arad, camera 147, complet cv23- ncpc în 20.06.2013,ora 8:30, calitate de pârât,dos. nr.7766/55/2013, proces cu Moldovan Ioan pentru fond- declararea judecătorească a morţii. 861990

DIVERSE

• **Cumpăr deşeuri** de cablu cupru. Tel. 0758.906.113. 845520

• **Cumpăr fier** vechi, cupru, alamă, aluminiu, plumb, pene vechi şi noi, baterii auto, 0746.414.369. 860279

• **Cumpăr nichel,** argint, cositor, cupru, alamă, inox, plumb, baterii, radiatoare, fier, pene, 0748.912.117. 854785

• **Cumpăr nichel,** cositor, 2 vaci, 3 capre, 4 oi, 2 cai, 0741.134.368. 861110

• **Cumpăr pene** vechi, noi. Ofer un preţ bun, 0749.457.517, 0746.782.811. 860301

• **Cumpăr pene,** baterii, cupru, alamă, caroserii, fier. Preţ convenabil, ☎0741.689.068. 860385

• **Vând familii** de albine cu lăzi sau numai rame. Tel. 0257/466814. 847690

• **Vând frigider** Artic nou, aragaz, colţar, dulap, bicicletă electrică, 0748.461.333. 858406

• **Vând maşină** cusut Singer, tacâmuri Alpaca incomplecte, goblenuri Tipoien neînrămate şi monument cu 3 locuri de veci la Pomenirea, central. Tel. 0257/ 256854. 862078

• **Vând 2** anvelope Miselin 185/65/15 pentru Logan, 20% uzură, de vară 0722.979.890. 858630

Preluarea tuturor anunţurilor de mică publicitate se face doar la sediul din Bd. Revoluţiei 81.

DECESE

O inimă bună a încetat să mai bată, un suflet nobil s-a ridicat la cer şi pleacă departe de noi, dar mai aproape de Dumnezeu, lăsând în urmă o nemărginită durere şi un dor imens. Un omagiu, o lacrimă, o floare şi recunoştinţă veşnică celui care a fost soţ, tată, bunic

MEIZEL IOSIF-IULIU.

Înmormântarea va avea loc azi, 6 iunie 2013, ora 16,00 la Capela Cimitirului Aradul Nou.

Familia îndoliată

Cu adâncă durere anunţăm încetarea din viaţă a scumpului nostru tată, bunic şi străbunic

BÎŞCA MEDREA
din localitatea Nadăş,
la vârsta de 86 ani,
decedat pe 31 mai 2013.

Înmormântarea a avut loc luni, 3 iunie 2013, ora 13 în localitatea Nadăş. Dumnezeu să te odihnească în pace!

Te plânge fiica Anuţa cu nepoţii Viorica, Medrea şi Florentina cu strănepoţii Silviu şi Denis

---

Cu durere în suflet anunţăm decesul celui ce a fost soţ, tată, socru şi bunic,

CRIŞAN TOMA,
87 ani.

Înmormântarea va avea loc vineri, 7 iunie 2013, ora13.00, la Cimitirul Eternitatea.

Familiile îndoliate Crişan şi Radu

O inimă bună a încetat să mai bată, un suflet bun s-a ridicat la cer, lăsând în urmă o mare durere. Recunoştinţă veşnică celei care a fost cea mai bună mamă şi bunică,

MORAR SOFIA
(născută în Socodor).

Înmormântarea va avea loc astăzi, 6 iunie 2013, la Capela Cimitirului Grădişte.

Fiicele, nepoţii şi strănepoţii

O inimă bună a încetat să bată, un suflet generos s-a ridicat la cer. Cu nemărginită durere anunţăm trecerea la cele veşnice a scumpei noastre naşă, mătuşă şi soră

OPREA ROZALIA.

Dumnezeu să o odihnească în pace! Înmormântarea va avea loc astăzi, 6 iunie 2013, în Şiria, str. Înfrăţirii nr. 1260, la ora 12:00.

Familia Orza

Cu durere în suflete anunţăm trecerea la cele veşnice, după o grea suferinţă a celei care a fost draga noastră mamă, soacră şi bunică

GLIGOR ELISABETA,
la vârsta de 77 ani.

Înhumarea va avea loc azi, 6 iunie 2013, ora 13,00 la Cimitirul Pomenirea. O vom păstra în inimile noastre pentru totdeauna.

Familiile îndoliate
Indreica şi Gligor

CONDOLEANŢE

Sincere condoleanţe familiei dr. Radu Adriana la trecerea în nefiinţă a tatălui. Sincere condoleanţe!

Colectivul Laboratorului de Anatomie Patologică a Spitalului Matern Arad

---

Sunt alături de colega mea dr. Radu Adriana, în aceste momente grele, pricinuite de plecarea în veşnicie a tatălui drag. Sincere condoleanţe!

Conf. dr. Păiuşan Lucian

Colectivul SC „Histopap" SRL este alături de dr. Radu Adriana, în aceste momente triste, pricinuite de trecerea la cele veşnice a tatălui. Sincere condoleanţe familiei îndoliate!

Un ultim omagiu şi rămas bun de la cel care a fost vecinul nostru

CRIŞAN TOMA.

Sincere condoleanţe familiei!

Locatarii B-dul Vasile Milea nr. 39

MULŢUMIRI

Mulţumim tuturor celor care prin prezenţă, lacrimi şi flori au fost alături de noi la despărţirea de cel care a fost

HUIDAN PETRU
din Cermei.

Familia îndoliată

COMEMORĂRI

Dragul nostru -

SCHMIDT MIHAI

- te iubim şi am vrea să te îmbrăţişăm şi să-ţi spunem „La mulţi ani!" de ziua ta, 6 iunie 2013, dar, te-am pierdut! Eşti printre stele şi ne veghezi împreună cu îngerii! Ne lipseşti mult şi nu te vom uita niciodată! Ruhe in Frieden Mein Lieber Vater!

Cu dor imens, fiica Hilde şi soţia Valeria Schmidt

Azi, 6 iunie 2013 se împlinesc 21 ani de când

JUŞCA FILIP – MIHAI

a părăsit familia şi pe cei dragi. Dumnezeu să-l odihnească!

Fiica

Gânduri pioase, preţuire, neuitare şi o rugăciune la împlinirea a 14 ani de când ai plecat scumpul nostru fiu şi frate,

TIBI TOMICI.

Dumnezeu să te odihnească în pace!

Mami, tati şi Veronica

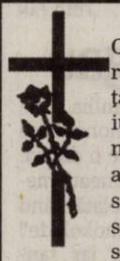

Cu adâncă durere în suflet anunţăm că în data de 6 iunie 2013 se împlinesc cinci ani de adâncă durere şi suspin de la decesul fiicei, mamei, soţiei şi surorii

POP ROMANIŢA
(născută CLEP).

Părinţii, fiul Tudor, soţul, fratele, socrii şi cumnata

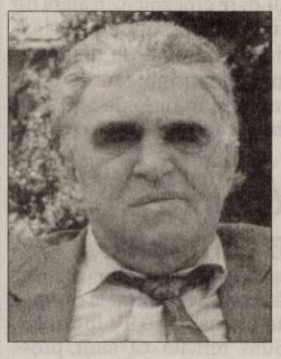

O lumânare aprinsă, o rugăciune, o lacrimă de dor şi un gând de aducere aminte la împlinirea unui an de la trecerea în nefiinţă a celui care a fost

MICULIŢĂ IOAN.

Parastasul va avea loc duminică, 9 iunie 2013 la Biserica Ortodoxă de pe str. Calea 6 Vânători, ora 11,00. Nu te vom uita niciodată.

Fiica Melinda şi soţul ei Attila, soţia Irina, sora Bogdan Floarea şi sora Orica

---

Cu durere în suflet anunţăm împlinirea a şase săptămâni de la decesul scumpului nostru soţ, tată, socru şi bunic

SIGHETE DIMITRIE.

Nu te vom uita niciodată! Parastasul va avea loc sâmbătă, 8 iunie 2013, ora 17:00 la Biserica din incinta Spitalului Judeţean.

Familia îndoliată

Cu tristeţe, lacrimi pe obraz şi dorul în suflet, dar şi cu speranţa revederii în lumea de apoi, amintim că se împlineşte un an de când ai plecat în veşnicie, draga noastră soţie, mamă şi bunică,

TRIPON ILEANA.

Deşi eşti aproape de Dumnezeu şi departe de noi, te vom iubi mereu şi-ţi vom păstra veşnică amintirea!

Soţul Andrei, fiica Liana cu soţul Valentin, nepoţii Andreea, Adriana, Andrei, fiica Dana cu soţul Johann

---

Timpul trece, ochii sunt plini de lacrimi, tristeţe şi durere de când l-am condus pe ultimul drum, acum 4 ani pe dragul nostru soţ, tată, socru şi bunic,

MIHĂIEŞ PETRU.

Te purtăm în inimă şi te regăsim în amintiri, prezenţa ta printre noi fiind neştearsă. Dumnezeu să te odihnească în pace!

În veci nemângâiaţi soţia Viorica, fiica Mihaela, ginerele Ghiţă şi nepotul Dean

---

Cu aceiaşi nemărginită tristeţe amintim celor care au cunoscut-o, că astăzi se împlinesc 21 de ani de când a plecat dintre noi,

dr. GULD ELZA.

Odihnească-se în pace!

Familia şi prietenii

JURNAL ARĂDEAN

Rezistau cu metamfetamină FOTO: FAN

Soldaţii naziști se drogau

PARIS. Soldaţii naziști luau metamfetamină ca să rămână treji în timpul lungilor marşuri, potrivit scrisorilor lui Heinrich Boll, unul din cei mai cunoscuţi scriitori germani de după război şi câştigător al Premiului Nobel pentru Literatură în 1972. Fiind „un ajutor pentru concentrare" şi comercializat sub numele de Pervitin, drogul era consumat regulat de militari pentru a-şi păstra moralul în condiţiile grele de pe front. Utilizarea generalizată a metamfetaminei este confirmată în scrisorile pe care Boll le-a trimis familiei, publicate duminică de Der Spiegel. Faptul că Boll, aflat pe front, cere insistent celor din familia sa să îi trimită drogul demonstrează dependenţa pe care o dădea. Medicii militari puneau metamfetamină în ciocolată, dând piloţilor „Fliegerschokolade" (ciocolata aerului), iar tanchiştilor „Panzerschokolade" (ciocolata tancurilor). Drogul minune i-a fost administrat şi lui Hitler. Din 1942, medicul liderului nazist îi injecta zilnic doze de metamfetamină.

Însă drogul avea efecte secundare groaznice. În afară de ameţeli, transpiraţie, halucinaţii şi simptome de depresie, unii soldaţi mureau de crize cardiace, în timp de alţii s-au împuşcat când erau în transă.

„Cadou" trimis prin poştă

MOSCOVA. Autorităţile oraşului spaniol Brunete au raportat primele rezultate ale campaniei îndreptate împotriva stăpânilor de câini care nu strâng excrementele după tovarăşii lor patrupezi. După cum declară autorii iniţiativei, demarate în acest an, cantitatea de excremente canine s-a redus în localitate cu 70%. Voluntari îi urmăreau pe stăpânii de câini care nu strângeau după tovarăşii lor patrupezi. Excrementele erau puse apoi într-o cutie şi trimise la adresa proprietarului câinelui.

SURSA: AGERPRES

Renunţă la campanie

BRASILIA. Ministerul brazilian al Sănătăţii a renunţat la campania online anti-HIV intitulată „Sunt fericită că sunt prostituată", în urma criticilor potrivit cărora campania ar glorifica prostituţia. Mesajul făcea parte dintr-un program educaţional mai amplu despre bolile cu transmitere sexuală şi avea drept scop diminuarea prejudecăţilor faţă de persoanele care lucrează în industria sexului. Ministrul sănătăţii Alexandre Padilha a declarat că nu a fost niciodată de acord cu campania.

SURSA. AGERPRES

În familie
Cuplul de lemuri îşi protejează puiul de numai trei luni la grădina zoologică din Berlin. FOTO: EPA

Se vede de pe Turnul Eiffel

PARIS.- O operă a unei artiste aborigene australiene este vizibilă doar de pe Turnul Eiffel. Muzeul de pe Quai Branly (MQB) va dezveli azi o pictură monumentală realizată pe 700 m2 ai acoperişului mediatecii. Vizitatorii care urcă pe emblematicul Turn Eiffel vor putea vedea imensii solzi de peşte creaţi de Lena Nyadbi. Este o frumoasă recunoaştere a valorii artistei septuagenare care a început să lucreze numai în 1998 şi, în general, a artei aborigene. Lucrarea, care va fi permanentă, este mărirea unui detaliu din tabloul „Dayiwul Lirlmim" (Solzi de biban asiatic), pictat de artistă pentru muzeul parizian consacrat civilizaţiilor ne-occidentale. Lucrarea a fost pictată de muncitori, care au folosit vopsea albă, utilizată în semnalizarea rutieră.

SURSA: AGERPRES

Artista septuagenară Lena Nyadbi FOTO: FAN

Aşteaptă al treilea copil

LONDRA. Actriţa britanică Kate Winslet (37 de ani), celebră pentru rolul său în filmul „Titanic", şi soţul său Ned Rocknroll (34 de ani) , nepot al miliardarului britanic Richard Branson, aşteaptă împreună un copil, acesta urmând să fie cel de-al treilea copil al actriţei, după cum a relatat marţi RadarOnline.com. „Kate şi Nad sunt încântaţi!", a declarat un purtător de cuvânt al cuplului, care şi-a oficializat relaţia în decembrie trecut, în cadrul unei ceremonii private la New York. Acesta va fi primul lor copil. Winslet mai are doi copii - Mia (12 ani) şi Joe (9 ani) - din două căsătorii anterioare cu regizorii Jim Threapleton şi, respectiv, Sam Mendes. De-a lungul carierei sale în cinematografie, Kate Winslet a fost recompensată cu 47 de premii diferite, inclusiv un Oscar din partea Academiei americane de film. Mai exact, în 2009, pentru filmul The Reader. **SURSA: AGERPRES**

Kate Winslet FOTO: EPA

Şopârla lui Jim Morrison

LONDRA. O specie dispărută de şopârle, care a trăit în Asia de Sud-Est în urmă cu 36-40 de milioane de ani, a primit numele Barbaturex morrisoni, în semn de omagiu adus solistului trupei The Doors. Numele ales pentru aceste şopârle, care aveau o lungime de 1,8 metri, reprezintă un omagiu adus lui Jim Morrison, care îşi spunea „The Lizard King" („Regele Şopârlă"). Oamenii de ştiinţă cred că temperaturile din acea epocă, mai ridicate decât cele din zilele noastre, au ajutat aceste şopârle să ajungă la dimensiuni atât de mari. Potrivit cercetătorilor, şopârlele din această specie dispărută concurau cu mamiferele pentru resursele de hrană. Paleontologii de la Universitatea Iowa, al căror studiu a fost publicat în Proceedings of the Royal Society B, au analizat fosilele acestor reptile uriaşe şi au descoperit că ele au fost cele mai mari şopârle erbivore care au trăit pe Terra. Barbaturex morrisoni era mai mare decât cele mai multe dintre mamiferele carnivore din Eocen.

SURSA: MEDIAFAX

Barbaturex morrisoni FOTO: FAN

Timea
Este pasionată de modă şi muzică.

www.aradon.ro
Mai multe poze cu Timea

Dunărea îi pune în alertă

Budapesta se pregăteşte de creşterea nivelului apelor Dunării, aşteptată pentru luni.

BUDAPESTA.- Budapesta se pregăteşte de creşterea nivelului apelor Dunării, care ar urma să depăşească recordul din 2002, în timp ce starea de alertă a fost instituită în departamentele Pesta (centru), Komarom-Esztergom (nord) şi Győr-Moson-Sopron (vest). „Potrivit ultimelor date, viitura va sosi la Budapesta nu duminică, ci luni, cu un nivel de 875 de centimetri", a anunţat ieri Ministerul ungar de Interne. În 2002, nivelul apelor Dunării a urcat până la 849 de centimetri în capitala ungară.

Inundaţiile au afectat oraşul Melnik, CEHIA FOTO: EPA

„Cantitatea de apă care vine este atât de mare încât reprezintă o ameninţarea reală pentru vieţile oamenilor, însă, cu o cooperare bună, vom putea proteja pe toată lumea", a subliniat premierul Viktor Orban, adăugând că ar putea avea lor evacuări masive de locuinţe în zilele următoare. Digurile sunt consolidate cu saci de nisip pe o distanţă de 191 de kilometri în nord şi vest. În capitală, cheiurile sunt închise, iar accesul pe Insula Margareta, în centrul capitalei, este interzis. Cele două hoteluri de pe insulă, Danubius Health Spa şi Grand Hôtel au fost evacuate ieri la prânz. Inundaţiile afectează bazinul râului Elba, iar oraşele cehe din nord şi cele din estul Germaniei se pregăteau ieri să reziste în faţa creşterii nivelului apelor. Dunărea urma să atingă ieri nivelul maxim la Viena, în timp ce oraşele situate mai în amonte de capitala austriacă continuă să fie ameninţate creşterea nivelului apelor.

SURSA: MEDIAFAX

Harry Kakavas FOTO: FAN

Milioane pierdute la cazino

PARIS. Un australian considerat de un judecător „cel mai mare amator de jocuri de noroc din ţară" a pierdut miercuri în apel procesul împotriva unui mare cazinou, de la care ceruse restituirea celor 20 milioane de dolari pierduţi la masa de joc. Harry Kakavas a dat în judecată Crown Casino din Melbourne, cerându-i restituirea banilor pierduţi, susţinând că l-au atras cu cadouri exploatând „pofta lui patologică de la paria".

Nu l-a vrut pe Han Solo

PARIS. „Rolul era pentru mine, dar nu am înţeles nimic din scenariu", îşi explică Al Pacino refuzul de a interpreta personajul Han Solo din seria „Star Wars", rol pe care George Lucas i l-a dat în cele din urmă unui oarecare Harrison Ford, necunoscut atunci publicului. Poate că, dacă ar fi primit atunci rolul, cariera sa ar fi avut alt curs, însă Al Pacino nu regretă nimic.

Vorbind la un eveniment organizat la sfârşitul săptămânii trecute la teatrul londonez Palladium, actorul a spus că a refuzat şi alte propuneri îmbietoare, de exemplu pe cea a lui Francis Ford Coppola, care ar fi vrut ca el să joace rolul căpitanului Willard (Martin Sheen) sau al colonelului Kurtz (Marlon Brando) din „Apocalypse Now".

SURSA: AGERPRES

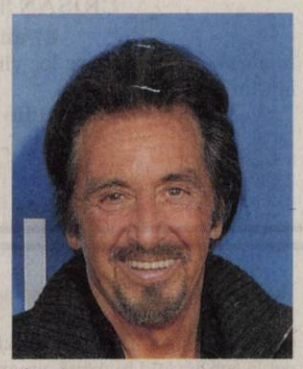

Al Pacino FOTO: EPA

FONDAT 1989, APARE LA ARAD, TEL. 0257/281.802, E-MAIL: REDACTIA.JURNALARADEAN@INFORMMEDIA.RO; PUBLICITATE.JURNALARADEAN@INFORMMEDIA.RO

Copil, în sferturi la BRD Arad Open
PAGINA 11

JURNAL ARĂDEAN

Eva Mendes se iubeşte cu un cascador aflat la răscruce
PAGINA 13

VINERI
7 IUNIE 2013
ANUL XXV, NR. 6836
20 PAGINI - 1,50 LEI

23° Temperaturile se vor situa între 13 şi 23 grade. Vântul va sufla cu 8-11 km/h.

DIMINEAŢA | AMIAZA | SEARA

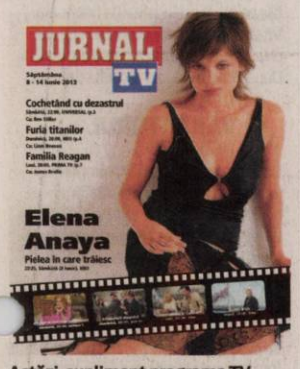

Astăzi, supliment programe TV pentru perioada 8 iunie – 14 iunie 2013. Se difuzează gratuit.

Au datorii pe autostradă

ARAD. Compania naţională de autostrăzi trebuie să plătească zeci de milioane de lei pentru lucrări efectuate deja la autostrăzile Nădlac-Arad şi Arad-Timişoara. Plăţile au fost eşalonate pe trei luni. **/P.3**

Nicolae Ioţcu FOTO: JA

„Guvernul conduce prin... insolvenţă"

ARAD. Interviu cu Nicolae Ioţcu, preşedintele Consiliului Judeţean Arad, despre cel mai cunoscut drum al judeţului, Arad-Şiria, despre legea insolvenţei şi, desigur, despre Guvernul Ponta. **/P.6**

Loto din 6 iunie

6/49:	6, 38, 47, 34, 32, 14
NOROC	1992294
5/40:	6, 21, 35, 9, 25, 38
JOKER	23 45 20 9 11/5

Birouri în Europa

Gradul de ocupare al birourilor din câteva capitale europene.

sursa: Capital

Teroarea vine din subteran

55.000 de hectare de teren arabil riscă să devină infestate dacă se va trece la exploatarea gazelor de şist.

ARAD. Judeţul stă pe un butoi de pulbere care ar putea exploda în orice moment. Până acum exploatarea gazelor de şist părea un subiect de viitor îndepărtat, o posibilă investiţie în găsirea acestor resurse urmând să fie pusă în aplicare peste câţiva zeci de ani buni. Acum totul începe să prindă contur. Neliniştea i-a cuprins pe arădenii din mai multe comune (localităţi ce se află pe traseul propus pentru exploatare) când au primit înştiinţări cum că vor începe prospecţiile privind depistarea acestor gaze.

Dacă locuitorii din Curtici sunt cei care au făcut deja şi un protest împotriva acestor gaze de şist, acum se pare că mai multe localităţi au intrat în panică. Potrivit datelor furnizate de Dimitrie Muscă, cel care deţine peste 7.000 hectare teren agricol, exploatările nu vor afecta doar Curticiul sau doar pământurile sale. „În total, este vorba despre 55 de mii de hectare de teren arabil, suprafaţă pe care se vor instala sute de sonde. Problema cea mai mare o reprezintă, însă, combinaţia de substanţe pe care o vor utiliza pentru dinamitarea rocilor şi eliberarea gazelor, substanţe care sunt cancerigene, provoacă dereglări hormonale şi, într-un procent foarte mare, 70%, afectează simţurile", a spus Muscă.

În acest context, oamenii sunt total împotriva acestui tip de exploatare, fiind dispuşi chiar să blocheze accesul firmei în comune cu utilaje şi maşini agricole. **/P.7**

Blindaţi cu pietre şi cărămizi

Protestatarii turci s-au baricadat pe străzile din Istanbul, blocând intrarea forţelor de ordine cu pietre şi cărămizi. Revolta turcilor este cu atât mai mare cu cât au fost făcute şi arestări printre utilizatorii reţelelor sociale sub acuzele că ar fi instigat la violenţă. Protestele au început pe 31 mai şi au ca ţintă decizia Guvernului de a desfiinţa un parc. FOTO: EPA

Au ieşit în judeţ FOTO: FAN

Razie cu 300 de poliţişti

ARAD. 300 de poliţişti ai IPJ Arad au participat ieri de dimineaţă la o razie de amploare organizată pe raza judeţului Arad. S-au constatat zeci de infracţiuni, s-au efectuat percheziţii, şoferii au fost amendaţi, s-au verificat zeci de firme şi a fost prins un şofer care a fugit de la locul accidentului. **/P.10**

Comune la limita supravieţuirii

ARAD. Au cheltuieli ce depăşesc cu mult capacitatea financiară a comunelor. Vinga şi Archişul sunt printre comunele unde veniturile nu reuşesc să acopere decât maxim un sfert din cheltuieli. **/P.7**

Au de suferit FOTO: C.A.

Cine salvează „Bătrâna Doamnă"?

ARAD. Lucrurile continuă să fie incerte la UTA, iar Marţian şi Catanzariti sunt departe de a ajunge la un consens. Pe acest fond, clubul suferă, iar FRF a anunţat, oficial, că UTA-ei i s-a refuzat licenţa, cel mai probabil din cauza datoriilor la stat. **/P.11**

Judecătoriile şi Parchetele, desfiinţate?

ARAD. Conform unor propuneri formulate de Grupul de lucru interinstituţional format din reprezentanţi ai Ministerului Justiţiei, Ministerului Public şi Consiliului Superior al Magistraturii, aprobat de CSM, judecătoriile din Chişineu Criş şi Gurahonţ, precum şi Parchetele de pe lângă acestea ar putea fi desfiinţate. În schimb, acelaşi Grup de lucru propune mărirea razelor teritoriale ale judecătoriilor din Lipova şi Ineu. Nu mai departe de noiembrie 2012, Tribunalul Arad a inaugurat mutarea sediului Judecătoriei Chişineu Criş într-o locaţie nouă, pusă la dispoziţie de autorităţile locale. Ultimul cuvânt, se spune, nu aparţine, însă, acestui Grup de lucru interinstituţional. Dar bătălia se dă acum.

„De la nivelul Curţii de Apel Timişoara se fac demersuri pentru revederea acestor propuneri, considerându-se că desfiinţarea Judecătoriei Chişineu Criş şi Judecătoriei Gurahonţ nu este oportună cu atât mai mult cu cât Judecătoria Chişineu Criş funcţionează într-un sediu recent modernizat, după standarde europene", a declarat consilierul Diana Dărăban, purtătorul de cuvânt al Tribunalului Arad. **/P.10**

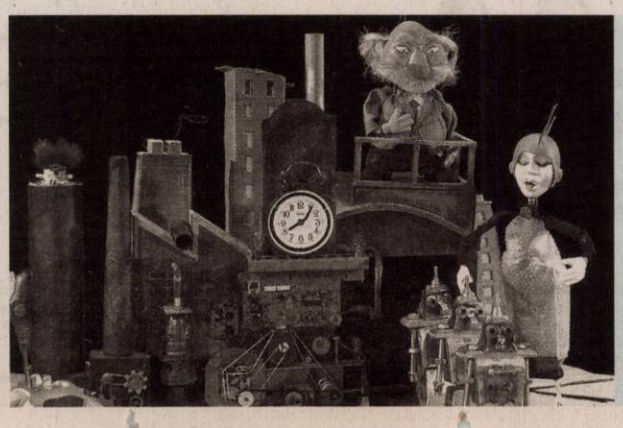

Gong final la Marionete

„Fabuloasa călătorie a domnului Nostoc" este ultimul spectacol din această stagiune la Secţia Marionete a Teatrului Clasic „I. Slavici". Povestea poetului vizionar Nostoc, care ajunge întâmplător pe o planetă poluată de uzinele domnului Bisnes, o puteţi vedea duminică, 9 iunie, de la ora 11.00, în sala din strada Episcopiei. **/P.4**

TARSIN
sigurantă înainte de toate...
www.tarsintrans.ro
NOU!!!
TARSIN efectueaza
curse regulate de transport persoane pe traseul
TIMISOARA - ARAD - (Autogara „Compania de Transport", ora 08.10) - ORADEA - CLUJ NAPOCA - BISTRITA - VATRA DORNEI - SUCEAVA si retur
Informatii la tel: 0230.560555 si 0741.177695

e-mail: info@universulverde.ro
www.universulverde.ro
Arad, Str. Păduriinr. 24, (Piaţa Obor), Tel: 0257 210 070
Fax: 0357 408 345
S.C. UNIVERSUL VERDE S.R.L.
Universul Verde
Vă aşteaptă cu:
-proiecte pentru grădinile d-voastră
- montaj de gazon rulou
-gamă variată de trandafiri pomişori la ghiveci
-arbori, arbuşti şi flori
-seminţe de gazon, scoarţă şi pământ la sac
-forări de puţuri şi sisteme de irigaţie

Remember: 7 iunie

323 î.Hr. A murit Alexandru cel Mare (n. 356 î.Hr.)

1580 A murit Luis de Camões, poet portughez (n. 1524)

1819 S-a născut Gustave Courbet, pictor francez (d. 1877)

1860 S-a născut soprană Hariclea Hartulari Darclée (d. 1939)

1880 S-a născut André Derain, pictor francez (d. 1954)

1915 S-a născut Saul Bellow, scriitor american (d. 2005)

1918 A murit Arrigo Boito, compozitor şi poet italian (n. 1842)

1921 S-a născut Prinţul Philip, duce de Edinburg, din 1947 este căsătorit cu regina Elisabeta a II-a a Angliei

1931 S-a născut Dan Constantinescu, compozitor român (d. 1993)

1949 A murit Sigrid Undset, scriitoare norvegiană (n. 1882)

Ray Charles FOTO: FAN

1967 A încetat războiul de şase zile dintre Israel, Siria, Egipt şi Iordania

1967 A murit Spencer Tracy, actor american

1983 A murit Geo Barton, actor român (n. 1912)

1999 Deputaţii au adoptat Legea accesului la dosarele fostei Securităţi – Legea „Ticu Dumitrescu"

2004 A murit cântăreţul şi pianistul american Ray Charles (n. 1930)

2008 A murit scriitorul Cinghiz Aitmatov (n. 1928)

Au plecat dintre noi...

Borşanu Ioan (1928), Miklo Iosif (1953), Lupu Maria (1931), Radu Silviu-Mihai (1944), Crişan Toma (1926).

Pieţe şi târguri

Astăzi este zi de piaţă la Ineu, Lipova, Covăsânţ, Mişca, Moneasa, Şepreuş, Şimand, Vladimirescu, Şeitin. **Tot astăzi se organizează târguri săptămânale la** Ineu, Şepreuş, Şimand. **Sâmbătă este zi de piaţă la** Chişineu-Criş, Lipova, Pâncota, Felnac, Grăniceri, Hălmagiu, Moneasa, Pecica, Vărşand, Socodor, Vladimirescu, Zimandu Nou, Covăsânţ. **Târguri săptămânale se desfăşoară sâmbătă la** Lipova, Pâncota, Hălmagiu, Moneasa.

Sudoku

ÎNCEPĂTORI

REGULI: În fiecare bloc sunt câteva cifre între 1 şi 9, stabilite dinainte. Acestea trebuie completate cu cifrele lipsă, în aşa fel încât fiecare număr să figureze o singură dată. De asemenea, cifrele de la 1 la 9 trebuie să figureze o singură dată atât pe rândurile orizontale cât şi pe coloanele verticale ale celor nouă blocuri luate împreună.

							7	3
		2			8			
6		9	2		5			
5	7			1		4		8
			3		9			
1		4		8			6	2
			8		3	1		7
			4			6		
9	8							

AVANSAŢI

9				2			7	
8	4		3					2
		6			1			
5	3			8				
	6						4	
				4			9	7
			5			2		
4					9		8	5
	9			7				1

Soluţiile jocurilor din numărul precedent:

ÎNCEPĂTORI

6	3	1	2	7	8	4	5	9
8	4	9	6	5	1	7	3	2
2	5	7	9	4	3	1	6	8
3	7	6	5	8	2	9	4	1
4	1	5	7	6	9	2	8	3
9	8	2	3	1	4	6	7	5
1	9	4	8	3	6	5	2	7
7	2	8	4	9	5	3	1	6
5	6	3	1	2	7	8	9	4

AVANSAŢI

8	9	5	6	2	3	4	7	1
4	2	3	8	1	7	9	5	6
6	1	7	9	4	5	3	2	8
2	7	6	1	3	9	8	4	5
1	4	8	7	5	2	6	9	3
3	5	9	4	8	6	7	1	2
9	8	4	2	6	1	5	3	7
5	6	2	3	7	4	1	8	9
7	3	1	5	9	8	2	6	4

Reţeta zilei

Muşchi de vită în unt cu sos

INGREDIENTE. 2 linguri ulei de măsline, 100 g unt, 4 bucăţi (a câte 1 cm grosime) muşchi de vită, făină. Pentru sos: 100 ml vin alb, 500 ml supă de vită, 2 căţi de usturoi, tocaţi, coajă rasă de la ½ lămâie, 2 linguri pătrunjel proaspăt tocat, sare şi piper, 40 g făină.

MOD DE PREPARARE. Muşchi de vită în unt cu sos simplu este o reţetă delicioasă pentru care ai nevoie de carne de vită de cea mai bună calitate. Încinge uleiul într-o tigaie apoi adaugă untul şi lasă-l să se topească. Între timp dă carnea prin făină. Prăjeşte carnea pe ambele părţi câte 2-3 minute. Adaugă în tigaia cu carne vinul alb şi lasă să fiarbă 3-4 minute. Adaugă supa de vită, usturoiul şi coaja de lămâie. Acoperă parţial tigaia şi lasă totul să fiarbă 50 minute, întorcând carnea din când în când. După cele 50 minute, scoate carnea şi înveleşte-o iar în folie de aluminiu. Dizolvă făina în apa rece şi adaug-o în sosul din tigaie, amestecând. Adaugă părunjelul, sare şi piper după gust. Lasă sosul să se îngroaşe uşor. **Poftă bună!**

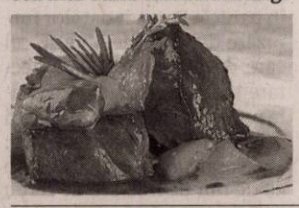

Pentru mai multe reţete intră pe www.culinar.ro

Întreruperi de curent

Luni, 10 iunie 2013. În judeţ, h 8-15: Troaş; h 8.30-19: Mândruloc (p); h 9-15: Şiria (str.T. Vladimirescu, Calea Aradului), Pleşcuţa; h 9-16: Neudorf, Zăbrani.

Sănătate

• **CABINET GINECOLOGIC:** Cabinet ginecologic Arad, B-dul Decebal 11 (lângă Hotel Aradul), chiuretaj medicamentos, eco 4 D, test PAP.TEL: 0770823850, 0723643581

• **Policlinica Dr.Turcin**, pune la dispoziţia dvs. serviciul de cardiologie dotat cu aparatură de ultimă generaţie, consultaţii în contract cu CSAS, EKG computerizat, ecografie cardiacă la cele mai avantajoase preţuri, ecografie generală, pneumologie, dermatologie, oftalmologie şi ORL. **Tel: 0257/285510, www.policlinica-turcin.ro.**

• **Farmacia GLYKON** - UTA, Bl U 6 (vis-a-vis de biserica în construcţie). Deschis zilnic: luni-vineri 07.00 - 21.00, sâmbătă şi duminică 08.00-18.00. Telefon: 0257/241197.

Horoscop

BERBECUL (III.21.-IV.20.)
Sunteţi cu capul în nori. Vă recomandăm să amânaţi întâlnirile de afaceri. Chiar dacă nu aveţi chef de vorbă, vă sfătuim să nu refuzaţi comunicarea cu cei din jur. Acordaţi mai multă atenţie persoanei iubite!

TAURUL (IV.21.-V.20.)
Vă treziţi cu moralul la pământ şi aveţi dificultăţi de concentrare. Este recomandabil să nu începeţi activităţi pe care nu sunteţi sigur că le puteţi finaliza. Seara primiţi oaspeţi dragi.

GEMENII (V.21.-VI.21.)
În prima parte a zilei sunteţi puţin aerian şi comunicaţi mai greu. Intuiţia nu vă ajută prea mult, aşa că vă sfătuim să acceptaţi ajutorul prietenilor şi al familiei. Limitaţi-vă la activităţi de rutină!

RACUL (VI.22.-VII.22.)
Vă merge foarte bine pe plan sentimental. Este posibil chiar să faceţi o declaraţie de dragoste. Nu vă implicaţi în afaceri! Şansele de reuşită sunt reduse. Vă recomandăm să fiţi cât se poate de corect.

LEUL (VII.23.-VIII.23.)
Dimineaţa sunteţi indispus şi nimeni nu vă poate intra în voie. Familia nu este de acord să renunţaţi la o excursie. Vă sfătuim să îi ascultaţi şi pe ceilalţi şi căutaţi o soluţie de compromis.

FECIOARA (VIII.24.-IX.23.)
Dacă nu vă odihniţi mai mult, s-ar putea să aveţi probleme cu sănătatea. O discuţie în contradictoriu cu o persoană mai în vârstă vă pune pe gânduri. Vă sfătuim să fiţi calm şi prudent, să evitaţi un scandal.

BALANŢA (IX.24.-X.23.)
Aveţi tendinţa să vă supraestimaţi puterile. Nu fiţi încăpăţânat şi nu forţaţi lucrurile! Dacă nu vă temperaţi orgoliul, riscaţi să vă certaţi cu prietenii şi cu familia. Acordaţi mai mult timp odihnei!

SCORPIONUL (X.24.-XI.22.)
Dimineaţa primiţi o sumă mare şi vă faceţi planuri îndrăzneţe. Vă sfătuim să nu vă pripiţi. Ar fi bine să vă sfătuiţi cu partenerul de viaţă. Astăzi vă completaţi foarte bine. Abţineţi-vă de la excese!

SĂGETĂTORUL (XI.23.-XII.21.)
Dimineaţa este posibil să fiţi apatic şi să nu vă puteţi concentra. Vă sfătuim să nu vă asumaţi nici un risc în afaceri. Dacă aveţi ocazia să mergeţi într-o vizită, nu staţi pe gânduri.

CAPRICORNUL (XII.22.-I.20.)
Starea de confuzie vă poate afecta relaţiile pe plan social şi situaţia financiară. Vă sfătuim să nu vă implicaţi în afaceri, chiar dacă vi se pare că puteţi da lovitura. După-amiază vă revine cheful de viaţă.

VĂRSĂTORUL (I.21.-II.20.)
Un bărbat mai în vârstă vă propune să vă asociaţi într-o afacere. Vă sfătuim să nu hotărâţi nimic fără să vă consultaţi cu partenerul de viaţă. Nu staţi prea bine cu banii, însă relaţiile cu iubita sunt bune.

PEŞTII (II.21.-III.20.)
Se pare că nu sunteţi în cea mai bună formă fizică şi intelectuală. Sunteţi indispus şi confuz. Vă recomandăm să evitaţi întâlnirile de afaceri şi cu prietenii. Riscaţi să pierdeţi bani.

„Jurnal arădean" vă ascultă

De luni până joi, între orele 11-13, la telefonul 0257-280943, redactorul nostru vă stă la dispoziţie.

ARAD. Doamna **Mariana Tat**, din Arad, se alătură celorlalţi locuitori de pe strada Călăraşilor, care sunt nemulţumiţi de faptul că iluminatul public din zonă este inexistent de ceva vreme. În plus, reclamă faptul că de la Primărie i s-a raspuns obraznic. „Suntem sfidaţi, ne râd în nas. Am făcut sesizări, la ENEL şi Primărie, cu număr de înregistrare, pot demonstra acest fapt, dar nimeni nu ne bagă în seamă. Mai mult decât atât, când am sunat, din nou, la Primărie am fost tratată sfidător, un domn mi-a râs în faţă. Noi plătim taxe şi impozite tot mai mari, dar când sesizăm nereguli ei îşi bat joc de noi. Este inadmisibil acest fapt. În plus, pentru vreo 20 de minute, marţi seară, pe la ora 23.30, s-a făcut lumină pe stradă, probabil răspuns la insistenţele mele. Din păcate, înainte de miezul nopţii am rămas din nou în beznă" - spune doamna Tat.

Doamna **Ana Zopota**, din Arad, este rugată să contacteze Casa de Asigurări de Sănătate (Bulevardul Revoluţiei nr. 45, de luni până joi, între orele 8.30 - 17 şi vineri, între orele 8.30 - 14.30). **JA – L.S.**

Curs valutar

DENUMIREA VALUTEI	BNR	BCR		BRD		Intesa Sanpaolo Bank		Banca Românească		MKB Nextbank		Alpha Bank		Banca Comercială Feroviară		Casa de schimb LUXOR	
		C	V	C	V	C	V	C	V	C	V	C	V	C	V	C	V
Euro	4,47	4,39	4,53	4,38	4,53	4,43	4,51	4,45	4,51	4,43	4,53	4,46	4,50	4,43	4,53	4,42	4,49
Dolar SUA	3,41	3,32	3,48	3,33	3,47	3,36	3,44	3,38	3,44	3,34	3,48	3,38	3,44	3,35	3,48	3,37	3,42
Forint	0,0154	-	-	0,0139	0,0155	0,0145	0,0155	-	-	0,0144	0,0158	-	-	-	-	0,0148	0,0153
Gram aur	153,51																

Vremea

Vineri, 7 iunie

www.aradon.ro

13° LA ORA 6 — temperaturile se vor situa între 12 şi 13 grade. Vântul va sufla cu 11 km/h dinspre N.

23° LA ORA 18 — temperaturile se vor situa între 22 şi 23 grade. Vântul va sufla cu 8 km/h dinspre N.

Ziua precedentă

Arad	12 - 19	Umiditate:	94%
Lipova	12 - 19	Presiune:	1015,92 mb
Chişineu- Criş	12 - 19	Precipitaţii:	70%
Săvârşin	11 - 18	Vânt:	3,22 km/h
Sebiş	11 - 18	Direcţie vânt:	N

Soarele

Răsare: 05:44
Apune: 21:23

Azi

Temperaturile se vor situa între 13 şi 23 grade. Vântul va sufla cu 8 - 11 km/h, dinspre N.

FAZELE LUNII

8.06. 17.06. 23.06. 30. 06.

VINERI	SÂMBĂTĂ	DUMINICĂ	LUNI
13° 23°	14° 25°	17° 26°	16° 27°
ploaie trecătoare	averse de ploaie	mai mult înnorat	izolat averse

Calendar

Biserica ortodoxă: Sf. Cuv. Visarion şi Ilarion cel Nou; Sf. Mc. Ghelasie şi Valeria
Biserica greco-catolică: Cuv. Visarion Taumaturgul; Cuv. Ilarion cel Nou
Biserica romano-catolică: Sf. Norbert, ep.

Prognoză pentru trei zile

Temperaturile minime vor fi cuprinse între 14 şi 17 grade, iar cele maxime între 25 şi 27 grade.

Temp.minime: 14 - 17 °C
Temp.maxime: 25 - 27 °C.

JURNAL ARĂDEAN
B-dul Revoluţiei nr. 62, Arad
Auditat de BRAT
Reclamaţii difuzare: 0257/212.032

Director editor: Mircea Ţişcă (8427)
Secretariat: 0257.281802 (centrala), fax - 0257.212.012
Şef departament difuzare: Carmen Csordas
Marea publicitate: 0257.280904
Mica publicitate: 0257.210775; B-dul Revoluţiei, nr. 81
Tiparul executat la: Tipografia Inform Media Debrecen

Redactor şef: Adriana Barbu (8416)
Responsabil de număr: Leo Sfâra
Secretar general de redacţie: Gabriela Groza (8423); Departamente: Eveniment: Simona Buţaru, Monica Ardelean (8405), Alin Gherasim (8417), Ioana Costaş (8414); Politic: Simion Todoca (8434); Economic: Andreea Pintea (8415); Cultură, Învăţământ: Vasile Filip (8421); Social: Diana Duţu (8413); Sport: Daniel Scridon (8424), Leo Sfâra (8422), Dan Lazăr (8406).
Tehnoredactare: Ghizela Şerban (8409), Daniel Munteanu (8411).
REDACŢIE: tel. 0257.281802 (centrala); fax 0257.212.012, 0257.228.592; e-mail:redactia.jurnalaradean@informmedia. ro, adevaruldearad@informmedia.ro, publicitate.jurnalaradean@informmedia.ro, publicitate.adevarul@informmedia.ro

Au început să verifice branşamentele din Gai

Primăria Arad a descins în Gai pentru a analiza situaţia prezentată de Jurnal arădean şi www.aradon.ro şi a-i îndemna pe oameni să se branşeze corect la canalizare.

ARAD. Verificări în Gai după prezentarea problemelor de pe o stradă din cartier, făcută de Jurnal arădean şi www.aradon.ro. Potrivit informării remise joi de Primăria Arad, „referitor la situaţia prezentată în articolul publicat în ediţia din data de 5 iunie 2013 a cotidianului Jurnal arădean şi pe site-ul aradon.ro sub titlul «Fuşereala băltește în Gai», Primăria Municipiului Arad face următoarele precizări: reprezentanţii Direcţiei Tehnice a Primăriei s-au deplasat în teren împreună cu reprezentanţii Companiei de Apă şi ai constructorului imediat ce au primit sesizările cetăţenilor cu privire la refularea canalizării menajere în urma precipitaţiilor abundente".

Care au fost concluziile echipei? „S-a constatat că reţeaua de canalizare menajeră a fost inundată cu ape pluviale iar în urma acestei creşteri anormale a debitului, apele uzate au refulat în câteva gospodării situate la o cotă a terenului mai scăzută".

S-au stabilit şi măsuri pentru ca problemele din Gai să nu se mai repete iar verificarea modului în care oamenii s-au branşat la conductele de canalizare e capul de listă, în condiţiile în care există suspiciuni cu privire la legarea greşită la ţevile introduse de constructor. „Direcţia Tehnică a Primăriei, împreună cu reprezentanţii Companiei de Apă şi ai constructorului au stabilit câteva măsuri de ordin tehnic, printre care şi verificarea branşării corecte a tuturor gospodăriilor la reţelele de canalizare menajeră şi stradală", se arată în comunicatul Primăriei Arad.

O problemă mai veche

Tot aici se arată faptul că „situaţia branşamentelor incorecte la reţeaua de canalizare a unor gospodării din cartierul Gai a fost constatată deja în urmă cu două luni. Cetăţenii din zonă au fost de atunci informaţi despre faptul că apele pluviale colectate de pe suprafeţele curţilor şi grădinilor trebuie direcţionate în reţeaua stradală de canalizare pluvială, pentru a nu provoca inundarea canalizării menajere". Dincolo de împărţirea vinei, între constructorul care se spune a executat prost o lucrare proiectată prost şi între locuitorii zonei care s-au branşat necorespunzător la reţea, rămâne doar întrebarea: când problemele locuitorilor din Gai se vor rezolva cu adevărat? **JA- A.B.**

MEDICAL OPTI-LUX & CENTRUL MEDICAL LASER SYSTEM
DR. ANDEA LAURENŢIU
0744 605 202
medic primar oftalmolog
(H-967281)
● Consultaţii de specialitate;
● Optică medicală (prescripţii ochelari şi lentile de contact)
● Operaţii de cataractă prin facoemulsificare
● Operaţii de glaucom;
! Chirurgie refractivă cu laser excimer (a miopiei, hipermetropiei şi astigmatismului) şi implant de cristaline multifocale torice
(TE SCAPĂ DE OCHELARI ŞI LENTILE DE CONTACT)
TOTUL CU APARATURĂ DE ULTIMĂ GENERAŢIE
Ineu, str. Dunării, nr. 5, Tel: 0257 512 144; 0722 214 436
Marţi: 14:00 - 19:00
Joi: 14:00 - 19:00
Vineri: 9:00 - 14:00
Chişineu-Criş
Marţi: 10:00 - 13:00
Joi: 10:00 - 13:00
Centrul Medical Laser System,
str. A. Şaguna, 14, pentru informaţii şi programări zilnic între 08:00-20:00
la nr de tel: 0257 213 211; 0257 213 138; 0744 605 202

Durere? Hemoroizi?
Tratament modern fără operatie!
Tratamentul RBL + Infrared Coagulation considerat cel mai eficient pe plan mondial.
10% reducere la tratament pentru pensonari
Colonoscopie şi Ecografie Abdominală Gratuite în cadrul tratamentului!
Varice?Ulcer Varicos?
Răni deschise?Picior Diabetic?
Tratament revoluţionar prin Terapia Hidroactivă - tehnologie germană!
Dermato-Venerologie
▪ Depistarea cancerului cu Dermatoscopul Digital
▪ Tratament pentru acnee şi psoriazis (PUVA-UVA)
▪ Tratament împotriva căderii părului - Crioterapie
▪ Depistarea alergiilor prin PATCH-TESTARE
▪ Boli Venerice - Depistare şi Tratament
▪ Eliminarea aluniţelor, negilor prin Radiofrecvenţă
Arad:
0257 213 888
LaurusMedical clinics
www.laurusmedical.ro
(385386)

Doctori cu ghinion la plată

Profesorii cu doctorate din sistemul preuniversitar sunt privaţi de un plus de 15% la salariu dacă au obţinut titlul în 2010.

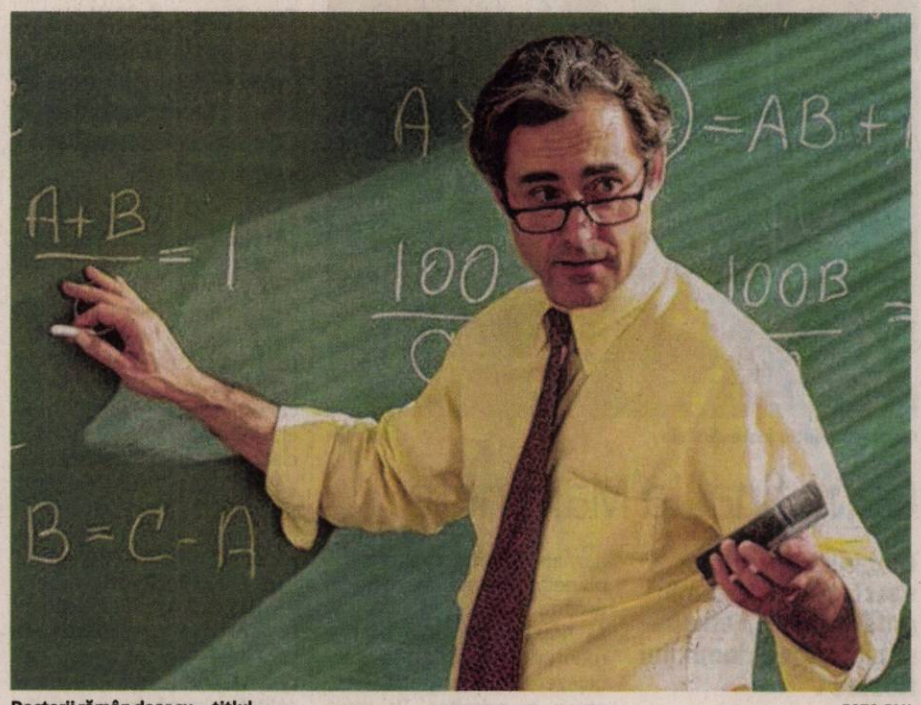

Doctorii rămân doar cu....titlul FOTO:FAN

ARAD. Doctoratul face diferenţa între doctori. Nu e vorba de medicii din sistemul sanitar, ci de profesorii din sistemul preuniversitar care au reuşit să obţină titlul de doctori la materia de specialitate. Cei norocoşi sunt cei care au obţinut titlul înainte de 1 ianuarie 2010 şi care primesc un plus de 15% din salariul de bază. Ghinionişti sunt cei care au luat titlul după această dată şi care trebuie să se mulţumească doar cu mândria de a fi devenit doctori, pentru că nu primesc nici un leu în plus la salariu. Titlul ar trebui să le ungă sufletul. E doar o altă situaţie absurdă care tulbură sistemul preuniversitar.

Doctori la catedră

Greu de stabilit care este numărul de doctori din şcolile arădene, nu există o situaţie centralizată la nivel de judeţ, dar în majoritatea unităţilor de învăţământ sunt cadre didactice care au obţinut titlul de doctor. Spre exemplu, la Colegiul Naţional „Moise Nicoară", sunt 10 profesori cu titlul de doctori din care doar o parte primesc 15% în plus la salariu. Aceeaşi situaţie şi la Liceul Pedagogic „Dimitrie Ţichindeal", unde predau în acest an şcolar 9 profesori doctori. „Nu este corect ca acest plus de salarizare să fie acordat în funcţie de anul obţinerii titlului. Nu pot fi trataţi diferenţiat", susţine directorul Liceului Pedagogic, Sorin Haiduc.

Memoriu pentru egalitate

Cei care au reacţionat au fost profesorii de la Colegiul Naţional „Moise Nicoară" care au scris un memoriu ministrului Educaţiei pentru a atrage atenţia asupra acestei inechităţi. „E normal să existe reacţii pentru că este o situaţie injustă. Nu mi se pare normal ca salarizarea să fie diferită pentru aceeaşi categorie de dascăli", susţine directorul colegiului, Mircea Potocean.

> Este o inegalitate care trebuie reparată
> **DĂNUŢ IENEŞESCU**

A ajuns la ministru

Memoriul a ajuns în mâna ministrului, la dezbaterea organizată de Federaţia Sindicatelor Libere din Învăţământ la Bucureşti unde a fost prezent liderul SDI Arad, Dănuţ Ieneşescu, în calitate de vicepreşedinte FSLI. Au fost invitaţi şi au participat ministrul Educaţiei Naţionale- Remus Pricopie, secretarul de stat pentru învăţământul preuniversitar- Valentina Duminică, preşedintele Comisiei de Învăţământ din Senatul României- Ecaterina Andronescu, deputatul Anghel Stanciu, preşedintele Comisiei de Muncă din Senatul României- Liviu Marian Pop etc.

> Nu este corect ca acest plus de salarizare să fie acordat în funcţie de anul obţinerii titlului
> **SORIN HAIDUC**

„Am înmânat ministrului memoriul colegilor de la Moise Nicoară. Este una din problemele care trebuie rezolvate. De asemenea, în cadrul dezbaterii au mai fost discutate probleme legate de reforma curriculară, resursa umană din educaţie şi descentralizarea şi depolitizarea învăţământului", a precizat liderul SDI Arad, Dănuţ Ieneşescu. **JA-M.A.**

Problema financiară

Singura problemă serioasă este cea financiară. Creşterea cu 15% a salariilor tuturor profesorilor cu titlul de doctor va însemna un plus considerabil la bugetul destinat fondului de salarii. Poate aşa se explică şi încetineala cu care se mişcă lucrurile. Până când lucrurile se vor mişca cu adevărat, inechitatea face legea în învăţământul preuniversitar.

Datorii pentru autostrăzi

ARAD. Compania Naţională de Autostrăzi şi Drumuri Naţionale din România (CNADNR) a construit autostrăzi, doar că nu le-a şi plătit. În următoarele trei luni, drumarii trebuie să achite nu mai puţin de 370 de milioane de lei pentru lucrări efectuate deja, dar care nu au fost achitate. Iar parte din aceste sume sunt datorii realizate pentru construcţia autostrăzilor Arad-Timişoara şi Nădlac-Arad. Spaniolii şi italienii de la FCC Construccion/Astaldi Spa trebuie să încaseze 29 de milioane de lei pentru lucrări la autostrada Arad-Timişoara, finalizată aproape în totalitate. În ceea ce priveşte celălalt segment de autostradă, respectiv Nădlac-Arad, singurul constructor care mai munceşte, respectiv firma austriacă Alpine Bau, trebuie să primească de la CNADNR peste 13 milioane de lei pentru lucrările executate deja. Drumarii şi-au stabilit şi un program de plată a datoriilor. Ca atare, în perioada 29 mai-29 iunie, se vor plăti 187 de milioane de lei, în iulie 122 de milioane de lei, iar în august 60 de milioane de lei din suma datorată. **JA-A.G.**

Aşteaptă banii FOTO: A.G.

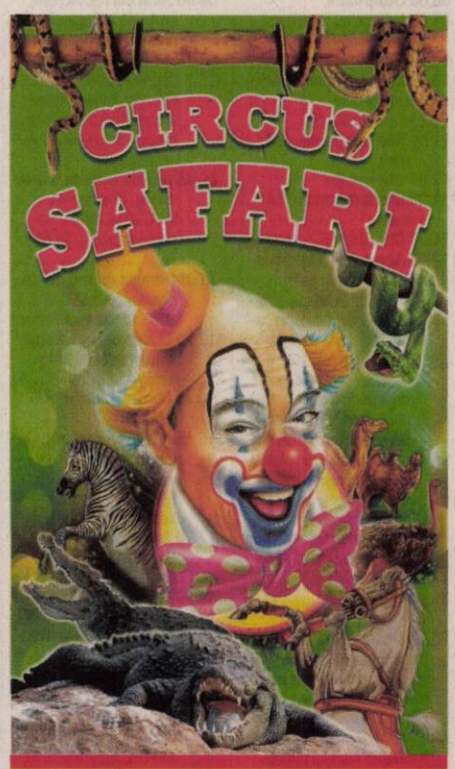

Premiera Vineri, 7 Iunie ora 19.00
10 - LEI Pentru toată lumea
La acest preţ şi Miercuri şi Joi - 12-13 Iunie
BILET GRATIS
Veniţi cu acest fluturaş la casieria circului
Cumpăraţi un bilet pentru adulţi iar al doilea este gratuit.
*biletul gratuit nu este valabil la spectacolele cu tariful de 10 lei
JACK SPAROW şi Piraţii din Caraibe
prezintă GRANDE Reptile Show
7 iunie 16 iunie
ARAD
PARCARE HYPERMARKET REAL
Premiera Vineri ora 19.00
Sâmbătă - Duminică orele 16.00 şi 19.00
Miercuri, Joi, Vineri ora 19.00
Sâmbătă orele 16.00 şi 19.00
Ultima Duminică orele 11.00 şi 16.00
crocodili, şerpi de 4-5 metri, anaconda, pitoni, albinoşi, iguane, păianjeni, tarantule, cămile, bizoni americani, bivoli, clowni, artişti şi multe alte surprize.
TREAPTA GROAZEI !
Tarantule prezentate cu mâinile goale. UN RECITAL CU COSTUME SPECTACULOASE

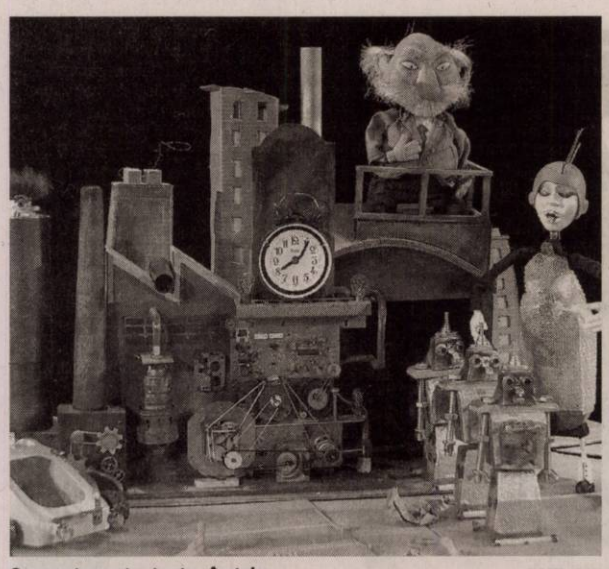

O poveste pentru toate vârstele FOTO: FAN

Gong final la Marionete

Duminică, în ultimul spectacol al stagiunii, puteţi vedea „Fabuloasa călătorie a domnului Nostoc".

ARAD. Ultima reprezentaţie din actuala stagiune a Secţiei Marionete a Teatrului Clasic „Ioan Slavici" Arad va avea loc duminică, 9 iunie, de la orele 11. Copii, părinţi şi bunici sunteţi invitaţi la „Fabuloasa călătorie a domnului Nostoc", după Patrice Seiler, spectacol pus în scenă de regizorul Radu Dinulescu.

Domnul Nostoc, poet vizionar, ajunge întâmplător pe o planetă poluată de uzinele domnului Bisnes. Îşi instalează noua sa locuinţă printre roboţi deşeu, dorind să amenajeze aici un spaţiu sănătos, uman şi primitor. Va reuşi proiectul său împotriva invadatorului Bisnes?

Distribuţia spectacolului este formată din Lenuţa şi Sorin Dorobanţu, scenografia aparţine lui Patrice Seiler, iar costumele sunt realizate, de asemenea, de Lenuţa Dorobanţu.

„Fabuloasa călătorie a domnului Nostoc" este un spectacol interactiv, la finalul căruia copiii sunt invitaţi de personajele de pe scenă să-şi dea cu părerea despre mesajul transmis, despre importanţa păstrării unui mediu curat, despre poluare, dar sunt invitaţi totodată să facă şi sugestii actorilor. **JA-V.F.**

Intrarea

Biletele se găsesc la casa Secţei Marionete (din str. Episcopiei nr. 15) şi pot fi cumpărate cu o oră înainte de spectacol. Preţul unui bilet este de 6,06 lei.

O facultate cu vocaţie

Facultatea de Ştiinţe ale Educaţiei, Psihologie şi Asistenţă Socială oferă şansa unei cariere de succes pentru absolvenţii de liceu.

O facultate importantă a UAV FOTO: JA

ARAD. O facultate cu impact în societate. Fie că e vorba de dascălii care se formează aici, fie că sunt asistenţii sociali sau psihologii care vor munci pentru cei care au nevoie de serviciile lor, absolvenţii Facultăţii de Ştiinţe ale Educaţiei, Psihologie şi Asistenţă Socială din cadrul Universităţii „Aurel Vlaicu" sunt pregătiţi pentru a fi alături de semenii lor. „Este o facultate specială pentru că aici se formează cei care, la rândul lor, vor deveni formatori. De aceea, este foarte important ca profesorii care predau aici să fie profesionişti, bine pregătiţi şi de o calitate umană de excepţie" - punctează preşedintele UAV, prof. univ. dr. Lizica Mihuţ.

„Ne bucurăm că aici predau cadre didactice preocupate de cercetarea ştiinţifică, implicate în proiecte naţionale şi internaţionale de anvergură" - completează rectorul UAV, prof. univ. dr. Ramona Lile.

Perfecţionare regională

Şi tot aici, în cadrul acestei facultăţi, profesorii din sistemul preuniversitar pot susţine examenele pentru obţinerea gradelor didactice. „Anul acesta peste 400 de profesori din Arad, Caraş Severin, Timiş sau Hunedoara au susţinut gradele didactice I sau II. Ne bucurăm de impactul regional pe care programul nostru a reuşit să îl atingă şi sperăm ca şi pe viitor această colaborare cu sistemul preuniversitar să continue la fel de bine" - precizează conf. univ. dr. Alina Roman, decanul facultăţii.

Absolvenţii de liceu, fie că sunt din Arad sau din alte judeţe, vor găsi aici o facultate care îi pregăteşte pentru carieră, dar care le oferă şi şansa de a se perfecţiona, de a intra în contact cu specialişti europeni, graţie programelor şi proiectelor din care pot face parte. **JA-M.A.**

Programe de studii

În cadrul Facultăţii de Ştiinţe ale Educaţiei, Psihologie şi Asistenţă Socială se realizează patru programe de studii: pedagogia învăţământului primar şi preşcolar; psihopedagogie specială, psihologie şi asistenţă socială.

Artă din deşeuri FOTO: FAN

„Să învăţăm să reciclăm"

ARAD. Cu ocazia „Zilei Mondiale a Mediului", la Colegiul Tehnic de Construcţii şi Protecţia Mediului Arad s-a organizat expoziţia cu tema „Să învăţăm să reciclăm", la care au participat elevi din ţară (cu obiecte confecţionate din materiale reciclabile).

Expoziţia a cuprins patru secţiuni: Felicitări, Afişe, Postere; Bijuterii; Obiecte decorative; Obiecte vestimentare.

Elevii au dat dovadă de multă imaginaţie şi creativitate iar jurizarea s-a făcut de către elevii care au vizitat expoziţia. **JA-V.F.**

Programe TV Vineri, 7 iunie

TVR 1

07.00 **Telejurnal.** Sport, Meteo
09.00 **Legendele palatului: concubina regelui.** (serial, Coreea, 2010)
09.40 **Legendele palatului: concubina regelui.** (serial, Coreea, 2010)
10.20 **Ora de business.** (R)
11.10 **Legendele Palatului: Tărâmul dintre vânturi.** (serial, Coreea, 2008)
11.50 **Legendele Palatului: Tărâmul dintre vânturi.** (serial, Coreea, 2008)
12.30 **Tribuna partidelor parlamentare**
13.00 **Europa mea**
13.30 **M.A.I.** aproape de tine.
14.00 **Telejurnal**
15.00 **Teleshopping**
15.30 **Oameni ca noi.**
16.00 **Parlamentul României.**
17.00 **Finanţe şi afaceri**
17.30 **Lumea modei**
17.40 **Legendele Palatului: Tărâmul dintre vânturi.** (serial, Coreea, 2008)
19.00 **Ora de business**

20.00 **Telejurnal.** Sport, Meteo
21.00 **O dată-n viaţă.** Show de divertisment în care 3 persoane publice (actori, sportivi, vedete TV, solişti de muzică uşoară, creatori de modă) intră într-o competiţie pe teme de folclor, un concurs cu mai multe probe (muzică populară, dans popular, umor popular, probă practică, imitaţii) în care buna dispoziţie va fi în prim plan.
00.10 **Consiliu de familie.** (Comedie de acţiune, Franta, 1986) Francois, un puşti care îşi îndrăgeşte foarte mult tatăl e tot mai curios ce « munceşte « acesta alături de prietenul lor de familie Faucon.
02.00 **Ora de business.** (r)
02.40 **Finanţe şi afaceri.** (r)

PRO TV

07.00 **Ştirile Pro Tv.** Ce se întâmplă, doctore? Omul care aduce cartea
10.00 **Tanar si nelinistit.** (r)
11.00 **Viata în trei.** (r)
13.00 **Stirile ProTv**
14.00 **Tânăr şi neliniştit.** ep. 4503
15.00 **Nopti in Rodanthe.** (drama romantica, SUA, Australia, 2008) Filmul prezinta o frumoasa poveste de dragoste intre Adrienne (Diane Lane) si Paul (Richard Gere) care descopera ca in viata exista intotdeauna o a doua sansa. Adrienne (Diane Lane) sufera in urma tradarii sotului ei, incercand sa isi reconstruiasca viata fara el. Ea se bucura de sansa oferita de o veche prietena, evandand intr-un orasel, Rodanthe, pentru a avea grija de hanul acesteia intr-un weekend.
17.00 **Ştirile Pro Tv**
17.30 **Happy Hour**
19.00 **Ştirile Pro Tv**

20.30 **3 zile de coşmar.** (thriller, SUA, Franţa 2010) Cu: Russell Crowe, Elizabeth Banks, Michael Buie. Lara Brennan este arestată sub acuzaţia că şi-a ucis şeful, cu care avusese o altercaţie. Din câte se pare, fusese văzută la locul faptei şi amprentele ei fuseseră găsite pe arma crimei.
23.30 **Clubul groazei.** (comedie, SUA, 2004) Regia: Jay Chandrasekhar-Cu: Kevin Heffernan, Dan Montgomery jr, Bill Paxton, Brittany Daniel, Jay Chandrasekhar, Steve Lemme, Elena Lyons
01.45 **Otis.** (comedie, SUA, 2008) Regia: Tony Krantz. Cu: Bostin Christopher, Ashely Johnson, Daniel Stern
03.30 **Clubul groazei.** (r)

ANTENA 1

06.00 **Observator**
08.00 **Neatza cu Răzvan şi Dani**
10.00 **Teleshopping**
10.20 **În gura presei cu Mircea Badea**
11.15 **FamiliaDa.** (r)
11.50 **Mireasă pentru fiul meu**
13.00 **Observator**
14.00 **Mireasă pentru fiul meu**
16.00 **Observator**
17.00 **Acces direct cu Simona Gherghe.** Este o emisiune axată pe actualitatea de zi cu zi, în care „vedetele" sunt oamenii obişnuiţi, cu problemele, bucuriile, grijile lor ieşite din comun. Reporterii aduc în atenţia telespectatorilor precum şi a publicului din platou cazuri impresionante de viaţă, subiecte sociale dar şi ştiri mondene din actualitatea fierbinte a vedetelor şi personalităţilor autohtone.
19.00 **Observator**

20.00 **Observator special cu Octavia Geamanu.** Observator special este un format în care o singură temă, de real interes şi cu mare impact asupra marelui public, este dezbătută de specialişti în domeniu, dar şi comentată de oameni obişnuiţi. Emisiunea este prezentată de Octavia Geamănu, iar cei care se implică în realizarea subiectelor sunt reporterii, precum şi vedete cu mare experienţă, apreciate şi îndrăgite de telespectatori: Andreea Berecleanu, sau Daniel Osmanovici sunt între cei care contribuie la realizarea acestui program.
20.30 **Film artistic**
22.45 **Film artistic**
01.00 **Film artistic.** (r)
02.30 **Observator.** (r)

HBO

06.00 **John Carter.** Acţiune, SUA, 2012. Regia: Andrew Stanton.
08.10 **Să fie război!** Comedie, SUA, 2012. Regia: MG. Cu: Reese Witherspoon, Chris Pine, Tom Hardy, Til Schweiger, Angela Bassett
09.45 **Beyonce: Viaţa e doar un vis.** Documentar, SUA, 2013. Regia: Beyoncé Knowles, Ed Burke.
11.20 **Femeia mereu deasupra.** Comedie, SUA, 2000. Regia: Fina Torres.
12.50 **Duminica, la Tiffany.** Romantic, SUA, 2010. Regia: Mark Piznarski.
14.20 **Bursa.** Comedie, SUA, 2012.
15.45 **Profesorul trăsnit.** Comedie, SUA, 1996. Regia: Tom Shadyac. Cu: Eddie Murphy, Jada Pinkett, James Coburn
17.20 **John Carter.** Acţiune, SUA, 2012. Regia: Andrew Stanton.
19.30 **Filme şi vedete**

20.00 **Familia Borgia.** III, Ep. 3
21.00 **Columbus Circle.** Thriller, SUA, 2012. Regia: George Gallo. Cu: Selma Blair, Giovanni Ribisi, Jason Lee, Amy Smart, Kevin Pollak
22.30 **Colecţia.** Horror, SUA, 2012. Regia: Marcus Dunstan. Cu: Josh Stewart, Emma Fitzpatrick, Christopher McDonald, Lee Tergesen, Tim Griffin
00.00 **True Blood.** V, Ep. 1: Întoarce-te!
00.50 **True Blood.** V, Ep. 2: Autoritatea învinge întotdeauna
01.45 **True Blood.** V, Ep. 3: Tu m-ai făcut ceea ce sunt
02.40 **True Blood.V, Ep.** 4: Ne vom întâlni din nou
03.35 **True Blood - V, Ep.** 5: Punct şi de la capăt
04.20 **True Blood.** V, Ep. 6

TVR 2

8.00 România frumoasă 9.00 Pescarii din Mauritania 10.00 Confesiuni 11.10 Sărbătoarea primăverii 13.00 Concertele DP 2 14.30 Cultura minorităţilor 15.00 Cu 2 treci BAC- ul 16.00 Poveşti de istorie 16.30 O poveste... cu cântec! 17.00 Confesiuni 18.00 Telejurnal 19.00 România frumoasă 20.00 Dr. House 20.50 Muzica DP 2 21.00 Prin deşertul Gobi pe cămilă 22.00 Ora de ştiri 23.00 Zon@ IT 23.30 Motomagia 24.00 Pescar hoinar 0.35 Despre documentar…încă ceva în plus 1.30 Cu 2 treci BAC- ul 2.20 Poate nu ştiai 2.35 Muzica DP 2

AXN

07:00 Jordan 07:55 Vânătorii de comori 08:50 O lume dispărută Cu: James Mccaffrey, Rachel Blakely, Jennifer O'Dell 09:45 Călători din preistorie 10:40 Psihologia crimei 11:40 NCIS: Anchetă militară 12:30 Vânătorii de comori 13:25 Jordan 14:20 Psihologia crimei 15:20 Călători din preistorie 16:20 O lume dispărută 17:15 Vânătorii de comori 18:10 Jordan 19:05 NCIS: Anchetă militară 20:00 Psihologia crimei 21:00 Văduva roşie 22:00 Vedetele contraatacă Regia: Kevin Smith. Cu: Kevin Smith, Jason Mewes, Ben Affleck 00:05 NCIS: Anchetă militară

ANTENA 3

6.00 Ştirile dimineţii cu Nadina Câmpean şi Marius Ioniţă 10.00 Previziunile zilei cu Sabina Iosub si Niels Schnecker 11.00 Se întâmplă în România cu Maria Coman 12.00 Ştiri 13.00 Se întâmplă în România cu Maria Coman 14.00 Ştiri 15.00 Esenţial cu Mihaela Bârzilă 17.00 100 de minute cu Alessandra Stoicescu 18.45 La ordinea zilei cu Dana Grecu si Radu Tudor 20.30 Subiectiv cu Răzvan Dumitrescu 22.00 Stiri 23.00 În Premieră cu Carmen Avram, redifuzare 00.00 Ştiri 01.00 Ştiri

PRIMA TV

07:30 Flavours, 3 bucatari 08:00 Focus Monden 08:30 Nimeni nu-i perfect 09:00 Teleshopping 09:30 Fara ocolisuri 11:30 Teleshopping 11:45 Frumoasa Ceci 13:00 Teleshopping 13:30 Sport, dieta si o vedeta 14:00 Levintza prezinta 14:30 Teleshopping 15:00 Focus 15:30 Dragul de Raymond 16:00 Cu lumea-n cap 16:30 Efectul WOW 17:00 Mondenii 18:00 Focus Cu: Melania Medeleanu 19:00 Focus Sport 19:30 Cireasa de pe tort 20:30 Intalnire cu spartanii 22:30 Totul despre sex (serial de comedie, S.U.A 1998) 00:00 Dragul de Raymond 00:30 Focus 01:30 Tradati in dragoste

CINEMAX

07:00 Şase lucruri despre Emma 08:25 Regele curlingului Regia: Ole Endresen. Cu: Atle Antonsen, Linn Skåber, Ane Dahl Torp, Harald Eia 09:45 Slujbe de noapte 11:20 Gemenele 13:35 Departe de Africa 16:15 O execuţie obişnuită (Dramă, Franţa, 2010) 18:00 Regele curlingului (Comedie, Norvegia, 2011) 19:20 Istanbul (Dramă, Ungaria, 2011) 21:00 Un poliţist pe acoperiş (Thriller, Suedia, 1976) 22:55 Triunghiul morţii (Poliţist, Marea Britanie, 1994) 00:25 Ultimele zile din viaţa Emmei Blank (Dramă, Olanda, 2009) 01:55 Fata cu sushi (Poliţist, SUA, 2012)

B1

11.00 TALK B1 cu Mihai Duţă 12.00 Ştirile B1 cu Irina Petraru 13.00 Ştirile B1 cu Irina Petraru 14.00 BUTONUL DE PANICĂ cu Cătălin Prisacariu 15.00 Ştirile B1 cu Irina Petraru 16.00 TALK B1 cu Mădălina Puşcalău 17.00 Ştirile B1 cu Irina Petraru 18.00 Ştirile B1 cu Irina Petraru 18.30 AKTUALITATEA B1 cu Andrei Bădin 20.00 Ştirile B1 cu Mădălina Puşcalău 21.00 Interviurile lui ion cristoiu 22.00 DISCUŢIA SĂPTĂMÂNII cu Dan Tăpălagă şi Mădălina Puşcalău/ Irina Petraru 23.00 LUMEA LUI BANCIU 00.00 Ştirile B1

ACASĂ

06:45 Dragostea invinge 07:30 Eva Luna 08:30 Doamne de poveste 08:35 Reteta de acasa 08:45 Povestiri adevarate 09:45 Teleshopping 10:15 Que bonito amor 11:15 Teleshopping 11:30 Intrigi si seductie 12:30 Teleshopping 13:00 Doamne de poveste 13:05 Iubiri vinovate 14:15 Dragostea invinge 15:15 Reteta de acasa 15:25 Doamne de poveste 15:30 Eva Luna 16:30 Povestiri adevarate 17:30 Que bonito amor 18:30 Intrigi si seductie 19:30 Iubiri vinovate 20:30 Regina 22:00 Iti ordon sa ma iubesti! 23:00 Teresa 00:00 Doamne de poveste 00:05 Povestiri adevarate

PRO CINEMA

07:00 Captain Planet 08:00 Serata 10:00 Teleshopping 10:30 Captain Planet 11:30 Romani de succes 12:00 Teleshopping 12:15 Zoom in 10 12:30 Happy Hour 14:00 Teleshopping 14:30 Smallville 15:30 La Bloc 16:00 Bill Engvall Show 17:00 Stejar Extremă urgenţă Regia: Dinu Cocea Cu: Constantin Diplan, Irina Petrescu, Ion Caramitru, Amza Pellea, Geo Barton 19:00 La Bloc 20:00 Domnii prefera blondele 22:00 Prieteni cu bani 00:00 Domnii prefera blondele 01:30 Prieteni cu bani 03:00 Happy Hour 04:00 Lumea Pro Cinema 04:30 Cine A.M.

DIVA

08.00 Buffy, spaima vampirilor 09.00 Paradisul lui Michelle 10.00 Hercule Poirot 12.00 Soţii de militari 13.00 Neveste disperate 14.00 Haven 15.00 Toţi prietenii mei pleacă din Brisbane (Comedy, Australia 2007) 17.00 Hercule Poirot 19.00 Soţii de militari 20.00 Neveste disperate 21.00 Mediumul: Smoke Damage (Drama, USA 2010) 22.00 Paradisul lui Michelle 23.00 Sora Jackie: Petrecerea 00.10 Vacanţă cu Derek (Drama 2010) 02.10 Patricia Cornwell: Riscuri asumate (Drama, USA 2010)

ANTENA 2

06:30 Telefonul de la miezul noptii 08:00 Teleshopping 08:15 Trăieste sănătos 09:30 Showbiz report Nuntă de vedetă 11:15 Răi da' buni 12:45 Teleshopping 13:15 Agentul VIP 15:15 Dincolo de aparenţe (emisiune realizată de Florentina Fântânaru) 17:00 Trăieste sănătos (emisiune realizată de Simona Bălănescu Dragomir) 18:30 Show time (emisiune realizată de Radu Buzăianu) 19:30 Poliţia Modei (emisiune realizată de Oana Mareş şi Ovidiu Buta) 21:10 Agentul VIP 23:00 Codul lui Oreste 00:30 Saturday Night Live 01:30 Dincolo de aparenţe 03:00 Codul lui Oreste

RTL KLUB

06:35 Top Shop 07:05 Desene animate 08:35 Ştiri 09:08 În fiecare dimineaţă! 11:00 Top Shop 12:40 Astro Show 13:50 Reflector 14:05 4 timpuri 14:40 Viaţă gustoasă 15:05 Budapesta, zi şi noapte (rel.) 15:45 Focus 16:20 Iubire păcătoasă (s) 17:20 Joc dublu (s) 18:25 Rivali (s) 18:55 Îngerul răzbunării (s) 19:30 Ştiri 20:15 Focus 20:50 Budapesta, zi şi noapte (s)

REDACŢIA NU ÎŞI ASUMĂ RESPONSABILITATEA PENTRU EVENTUALELE SCHIMBĂRI

UNIVERSAL

07.00 Psych 08.00 Stargate 09.00 Scurt circuit (Sci-fi 1986) Un robot experimental capătă conştiinţă de sine după ce e lovit de fulger. El evadează şi învaţă ce înseamnă să fii o entitate vie. 11.00 Las Vegas 12.00 Monk 13.00 Castle 14.00 Las Vegas 15.00 Psych 17.00 Las Vegas 18.00 Castle 19.00 Psych 20.00 Monk 21.00 CSI: Miami 22.00 S1m0ne (Drama 2002) Un producător decide să creeze digital o actriţă care să o înlocuiască pe vedeta lui bizară. 00.30 Blues Brothers 2000 (Comedy, USA 1998)

ROMÂNIA
MINISTERUL EDUCAŢIEI NAŢIONALE
UNIVERSITATEA DE VEST „VASILE GOLDIŞ" ARAD

310025 ARAD, Bd. Revoluţiei nr. 94-96, tel.0257/280373, fax 0257/280810, mobil: 0733/017654

e-mail: admitere@uvvg.ro web: www.uvvg.ro

Admiterea în învăţământul superior la Universitatea de Vest „Vasile Goldiş" din ARAD, propunere programe de studii de licenţă, masterat şi doctorat pentru anul academic 2013 – 2014

UVVG ACORDĂ, ÎN NUMĂR NELIMITAT, LOCURI DE ŞCOLARIZARE GRATUITĂ, PRIN BURSELE „VASILE GOLDIŞ"

UNIVERSITATEA DE VEST „VASILE GOLDIŞ" din ARAD, UNIVERSITATE EUROPEANĂ

Înfiinţată în anul 1990, acreditată în anul 2002 şi având ca patron spiritual ilustra personalitate istorică a lui Vasile Goldiş, ideologul Marii Uniri de la 1 Decembrie 1918, Universitatea de Vest „Vasile Goldiş" din Arad este inclusă în „Aria europeană a învăţământului superior", fiind semnatară a Magna Charta Universitatum de la Bologna.

Ca un corolar al eforturilor comunităţii academice pentru calitate, Universităţii noastre i-a fost acordat calificativul maxim „grad de încredere ridicat", în anul 2009, de către Agenţia Română de Asigurare a Calităţii în Învăţământul Superior.

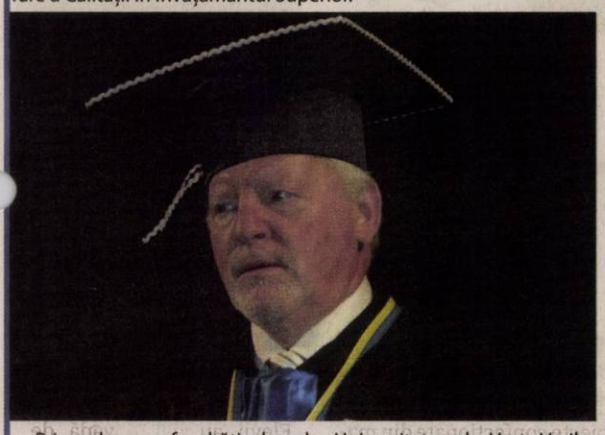

Prin cele şase facultăţi ale sale, Universitatea de Vest „Vasile Goldiş" din Arad oferă tinerilor deschişi spre formare intelectuală şi spre actul de creaţie o largă diversitate de programe de studii pentru nivelele de studii universitare de licenţă, masterat şi doctorat, facilitându-le formarea în carieră, împlinirea profesională şi recunoaşterea socială. Dezvoltarea instituţională a Universităţii noastre este şi va rămâne una meritorie, racordată organic aşteptărilor mentorului său spiritual, Vasile Goldiş, membrilor fondatori ai comunităţii locale, distinsului corp academic, studenţilor, masteranzilor şi doctoranzilor noştri. Prestigiul de care se bucură Universitatea de Vest „Vasile Goldiş" în străinătate este dovedit şi de numărul mare de studenţi veniţi de peste hotare, la diferite programe de studii oferite de facultăţi. Tineri din Italia, Franţa, Maroc, India, Israel, Turcia, Germania, Austria, Algeria, Spania şi din alte părţi ale lumii studiază, în limba română sau în limbile franceză şi engleză, medicina. De asemenea, graţie performanţelor de până acum, Universitatea noastră a devenit partenera a peste 100 de prestigioase instituţii academice din ţară şi din întreaga lume, participând activ la dezvoltarea socio-economică şi culturală a României.

Consecventă crezului său tradiţional, „prin noi înşine!", universitatea arădeană are larg deschise porţile sale către tinerii doritori să urmeze cursurile învăţământului superior, membrilor şi organizaţiilor comunităţii arădene, care au acordat şi acordă sprijin dezvoltării unei instituţii academice comunitare cum este cea a noastră.

Universitate europeană, Universitatea de Vest „Vasile Goldiş" pregăteşte studenţi străini prin liniile de predare în limba franceză şi limba engleză.

Preşedintele Universităţii,
Prof. univ. dr. AUREL ARDELEAN

FACULTATEA DE ŞTIINŢE JURIDICE
Bd. Revoluţiei, nr. 94-96, telefon: 0257/210171, 0257/214890
Studii universitare de licenţă:
Drept- zi, id, 4 ani
Programe de studii universitare de masterat: Instituţii de drept penal şi procesual penal – 3 semestre, zi (90 credite); Instituţii de drept civil şi procesual civil – 3 semestre, zi (90 credite)

FACULTATEA DE ŞTIINŢE UMANISTE, POLITICE ŞI ADMINISTRATIVE
Str. Unirii, nr.3, telefon 0257/282324, 0257/250599
Studii universitare de licenţă:
Limba şi literatura engleză – zi, 3 ani
Limbi moderne aplicate (engleză, franceză, germană) – zi, 3 ani
Istorie – zi, – 3 ani
Relaţii internaţionale şi studii europene – zi, 3 ani
Administraţie publică – zi,3 ani
Jurnalism – zi, 3 ani
Comunicare şi relaţii publice – zi, 3 ani
Programe de studii universitare de masterat: Limbi moderne aplicate în afaceri – 4 semestre, zi (120 credite); Istorie şi civilizaţie europeană – 4 semestre, zi (120 credite); Politici administrative europene – 4 semestre, zi (120 credite); Mass- media şi comunicare publică – 4 semestre, zi (120 credite); Comunicare managerială şi resurse umane – 4 semestre (120 credite)

FACULTATEA DE MEDICINĂ, FARMACIE ŞI MEDICINĂ DENTARĂ
Str. Feleacului nr. 1, tel. 0257/212204
Studii universitare de licenţă:
Medicină – zi, 6 ani;
Medicină (în limba franceză) - zi, 6 ani;
Medicină (în limba engleză) – zi, 6 ani;
Medicină dentară – zi, 6 ani;
Tehnică dentară – zi, 3 ani
Balneofiziokinetoterapie şi recuperare – zi, 3 ani;
Farmacie – zi, 5 ani;
Nutriţie şi dietetică- zi, 3 ani;
Programe de studii universitare de masterat: Biologie moleculară şi biotehnologie – 4 semestre, zi (120 credite); Medicină comunitară şi sănătatea familiei 3 semestre, zi (90 credite); Medicină socială şi management sanitar – 3 semestre, zi (90 credite)

FACULTATEA DE ŞTIINŢE ALE EDUCAŢIEI, PSIHOLOGIE, EDUCAŢIE FIZICĂ ŞI SPORT
Str. Praporgescu, nr. 1-3. telefon: 0257/338533, 02577250609
Studii universitare de licenţă:
Psihologie – zi, id, 3 ani
Pedagogia învăţământului primar şi preşcolar – zi, 3 ani
Asistenţă socială – zi, id, 3 ani
Educaţie fizică şi sportivă –zi, 3 ani
Programe de studii universitare de masterat: Management educaţional – 4 semestre, zi (120 credite); Psihologie clinică şi psihoterapii – 4 semestre, zi (120 credite); Managementul activităţilor şi organizaţiilor de educaţie fizică şi sportive – 4 semestre, zi (120 credite); Kinetoprofilaxie şi recuperare fizică – 4 semestre, zi (120 credite); Ocrotirea familiei şi asistenţa socială – 4 semestre (120 credite).

FACULTATEA DE ŞTIINŢE ECONOMICE
Str. Mihai Eminescu, nr. 15, tel. 0257/213066
Studii universitare de licenţă:
Marketing – zi, id, 3 ani
Contabilitate şi informatică de gestiune – zi, id. 3 ani
Administrarea afacerilor – zi, 3 ani
Administrarea afacerilor (în limba engleză) – zi, 3 ani
Economia comerţului, turismului şi serviciilor – zi, 3ani
Programe de studii universitare de masterat: Marketingul şi managementul firmei – 4 semestre, zi (120 credite); Administrarea afacerilor în turism şi servicii- 4 semestre, zi (120 credite); Audit şi expertiză contabilă – 4 semestre, zi (120 credite)

FACULTATEA DE ŞTIINŢE ALE NATURII, INGINERIE ŞI INFORMATICĂ
Str. Liviu Rebreanu, nr. 91-93, telefon: 0257/228622
Studii universitare de licenţă:
Biologie – zi, 3 ani
Ecologie şi protecţia mediului – zi, 3 ani
Geografia turismului – zi, 3 ani
Silvicultură – zi, fr, 4 ani
Informatică – zi, id, 3 ani
Informatică (în limba engleză) – zi, 3 ani
Programe de studii universitare de masterat: Analize de laborator utilizate în domeniul biomedical - 4 semestre, zi (120 credite); Biologie şi biotehnologii moleculare cu aplicaţii farmaco – medicale (în limba franceză) – 3 semestre, zi (90 credite); Marketing şi management forestier – 3 semestre, zi (90 credite); Tehnologii pentru dezvoltare web - 4 semestre, zi (120 credite)

STUDII UNIVERSITARE DE DOCTORAT

ŞCOALĂ DOCTORALĂ DE MEDICINĂ
Domeniul: ŞTIINŢE MEDICALE
DOMENII DE DOCTORAT: MEDICINĂ INTERNĂ, MEDICINA FAMILIEI, ORTOPEDIE, RADIOLOGIE, PSIHIATRIE, GASTROENTEROLOGIE, UROLOGIE, FARMACOLOGIE

ŞCOALA DOCTORALĂ DE BIOLOGIE
Domeniul: ŞTIINTE ALE NATURII
DOMENIUL DE DOCTORAT: BIOLOGIE

CALENDARUL ADMITERII PENTRU ANUL UNIVERSITAR 2013–2014

*** Nu se percepe taxă de înscriere şi nici taxă de admitere**

Admiterea pentru ciclul universitar de licenţă şi ciclul de studii universitare de masterat se organizează în două sesiuni iulie şi septembrie 2013, conform următorului calendar:

Sesiunea de vară:
*** 9 iunie – 4 august** - înscrierea candidaţilor
*** 5 august** – afişarea rezultatelor
Sesiunea de toamnă:
*** 6 august – 27 septembrie** - înscrierea candidaţilor
*** 28 septembrie** – afişarea rezultatelor

Sesiunea de admitere din septembrie se organizează doar la acele programe de studiu la care nu au fost ocupate locurile după sesiunea iulie 2013.

Admiterea la studiile universitare de licenţă la Facultatea de Ştiinţe Juridice, Facultatea de Ştiinţe Economice, Facultatea de Ştiinţe ale Educaţiei, Psihologie şi Educaţie fizică şi sport, Facultatea de Ştiinţe Umaniste, Politice şi Administrative, Facultatea de Ştiinţe ale Naturii, Inginerie şi Informatică se face luând în considerare media de la examenul de bacalaureat.

Pentru domeniul Educaţie fizică şi sport, programul de studiu Educaţie fizică şi sport, candidaţii vor susţine şi probe de aptitudini.

Admiterea la studiile universitare de masterat se face prin concurs în baza mediei obţinute la examenul de licenţă.

DOMENIUL SĂNĂTATE

Admiterea la toate specializările din cadrul domeniului Sănătate: Medicină, Medicină (în limba franceză), Medicină (în limba engleză), Medicină dentară, Farmacie, Balneofiziokinetoterapie şi recuperare, Tehnică dentară, Nutriţie şi dietetică se face prin susţinerea unui test de admitere – test grilă, după o bibliografie postată pe site-ul Facultăţii de Medicină, Farmacie şi Medicină dentară.

Graficul desfăşurării examenului de admitere pentru domeniul Sănătate este următorul:
*** 9 iunie – 31 iulie:** înscrierea candidaţilor
*** 2 august** – susţinerea testului grilă
*** 5 august** – afişarea rezultatelor

În cazul neocupării tuturor locurilor din domeniul Sănătate se va organiza a doua sesiune de admitere după următorul grafic:
*** 6 august - 26 septembrie:** înscrierea candidaţilor
*** 27 septembrie** – susţinerea testului grilă
*** 30 septembrie** - afişarea rezultatelor

Admiterea pentru ciclul de studii universitare de doctorat

se organizează în sesiunea septembrie 2013, conform următorului calendar:
*** 3 septembrie – 21 septembrie** - înscrierea candidaţilor
*** 24 - 26 septembrie** – evaluarea dosarelor depuse de candidaţi
*** 27 – 28 septembrie** – susţinerea interviului
*** 30 septembrie** – afişarea rezultatelor
Admiterea la studiile universitare de doctorat se face prin concurs în baza unui interviu.

Acte necesare la admitere:

- diploma de bacalaureat (sau echivalentă cu aceasta) în original sau copie legalizată, dacă cel în cauză s-a înscris în prealabil la o altă facultate, în acest caz depunând la dosar şi o adeverinţă care să certifice faptul că diploma de bacalaureat în original se află la respectiva facultate; candidaţii care au promovat examenul de bacalaureat în sesiunea iunie - iulie 2013 sau în sesiunea august - septembrie 2013 pot prezenta la înscriere, pentru sesiunea imediat următoare examenului de bacalaureat, în locul diplomei de bacalaureat, adeverinţă eliberată de liceu, în care se menţionează media generală de la bacalaureat şi mediile obţinute în anii de liceu, la sfârşitul fiecărui an de studiu, termenul de valabilitate şi menţionarea faptului că nu a fost eliberată diploma de bacalaureat;
- certificatul de naştere (copie legalizată);
- certificat de căsătorie în copie legalizată (dacă este cazul);
- adeverinţă medicală tip M.S. 18. 1.1;
- fişă date personale;
- trei fotografii format ¾;
- un dosar plic;
- acte doveditoare pentru acei candidaţi care pot beneficia şi solicită scutire de taxă de şcolarizare.

Informaţii suplimentare:

CENTRUL PERMANENT DE INFORMARE ŞI ÎNSCRIERE
B-dul Revoluţiei Nr. 94-96,
Tel. 0257/280373 mobil: 0733/017654
email: admitere@uvvg.ro; site:www.uvvg.ro

(730423)

Interviu JA. **Nicolae Ioţcu, preşedintele Consiliului Judeţean Arad**

„Guvernul Ponta, un guvern care conduce prin... insolvenţă”

Cu Nicolae Ioţcu despre cel mai cunoscut drum al judeţului, Arad-Şiria, despre legea insolvenţei şi, desigur, despre Guvernul Ponta.

JURNAL ARĂDEAN. Domnule preşedinte, una dintre întrebările frecvente pe adresa redacţiei noastre este de ce nu repară Consiliul Judeţean drumul Arad-Şiria, pe care şoferii îşi rup maşinile?

NICOLAE IOŢCU. Întrebarea este foarte bună, doar că trebuie să o adresaţi Prefectului judeţului Arad, care reprezintă Guvernul în teritoriu, pentru că drumul respectiv nu este al Consiliului Judeţean! El a fost preluat de Guvern cu câţiva ani în urmă, care s-a şi angajat să îl repare. Credeţi că la noi nu vin reclamaţii pe acest subiect? Dar nu putem interveni, nu putem repara pe banii CJA un obiectiv care nu ne aparţine! Ar însemna deturnare de fonduri! Am insistat la Guvern să ne transfere drumul şi să ne permită nouă să îl reparăm. Am şi luat un împrumut de trei milioane de euro, pe care îl putem folosi integral pentru repararea ireproşabilă a acelui drum. Am îndeplinit toate procedurile legale pentru preluarea drumului respectiv, dar lipseşte semnătura de la minister.

Drumul Arad-Şiria trebuia, spuneţi, reparat de către minister. Dacă, totuşi, nu a făcut-o, de ce credeţi că întârzie transferarea drumului la Consiliu, pentru a face dvs. respectivele reparaţii?

NICOLAE IOŢCU. Înclin să cred că este o rea-credinţă faţă de Arad. Altfel chiar nu se poate explica. După abandonarea lucrărilor la pasaje, afectarea unui număr de peste patruzeci de primării care sperau că li se va repara infrastructura pentru că aveau proiecte depuse, acum vine şi această batjocură! Cei de la Bucureşti ştiu să ia banii Aradului, dar constatăm că nu mişcă niciun deget pentru Arad. Mai mult, nu ne lasă să ne reparăm drumurile nici măcar pe banii noştri!

Nu exageraţi când spuneţi asta?

NICOLAE IOŢCU. Nu exagerez deloc! Dacă în privinţa pasajelor este clar că guvernul nu dă doi bani pentru priorităţile Aradului (deşi unul dintre pasaje era finalizat în proporţie de 80%!), am sperat ca măcar în privinţa şoselelor să fie mai responsabil. Să nu uităm că discutăm de unul dintre cele mai circulate drumuri din judeţ, aşa cum reiese dintr-un studiu de trafic, şi care din cauza neimplicării guvernului este tot mai periculoasă. Atunci când, săptămânile trecute, s-a luat decizia transferării ei către Consiliul Judeţean, am spus că tot răul este spre bine, pentru că puteam să ne mişcăm repede cu reparaţiile. Am parcurs toate etapele cerute de lege, la începutul lunii mai am trimis protocoalele de preluare a şoselei, la Bucureşti. Dar nici până azi nu au revenit semnate de la minister!

Ce înseamnă asta pentru arădeni?

NICOLAE IOŢCU. Înseamnă că nu putem lucra pe drumul respectiv, pentru că ne blochează Guvernul! Iniţial, am crezut că din indolenţă, acum cred deja că din răutate! Nu putem intra în procedura de achiziţie publică, iar din această cauză nu vom putea face în timp util licitaţia pentru începerea lucrărilor, chiar dacă ne va fi transferat drumul vara aceasta. Astfel, riscăm să ajungem în toamnă-iarnă, când nu putem lucra, iar arădenii vor circula tot în condiţii groaznice. Pe de altă parte, avem o linie de credit de trei milioane de euro, care trebuie consumată în acest an. Dacă nu putem folosi banii în timp util riscăm să pierdem această finanţare, ceea ce este extrem de grav pentru judeţ.

Sunteţi, văd, nemulţumit de prestaţia guvernului USL...

NICOLAE IOŢCU. Eu vă spun ce cred foarte mulţi români, şi nu numai arădeni. Cum să nu existe o nemulţumire?! Toate judeţele, fără deosebire de culoare politică, au mult de suferit. Nu numai în Arad se taie fondurile, ci în toată ţara! Noi doar ne integrăm în tabloul general. Se blochează acum şi fondurile pentru proiectele de mediu. La nivel naţional sunt afectaţi milioane de cetăţeni, suferă sute de primării care au proiecte depuse pe mediu şi nu numai. Oamenii şi-au pus speranţe în guvernul USL şi constată că lucrurile merg din rău în mai rău!

În ce măsură va fi afectat judeţul Arad de noua lege a insolvenţei localităţilor?

NICOLAE IOŢCU. Legea insolvenţei a fost prezentată ca un act normativ care vrea să oprească angajamentele fără acoperire financiară a primăriilor. Chiar dacă unii ar fi tentaţi să spună că în principiu este o iniţiativă bună, la o analiză atentă constaţi că, pe fond, este o lege a incompetenţei guvernului, care nu oferă un tratament egal pentru primării şi ministere. Se vorbeşte despre arieratele care grevează primăriile, dar se face abstracţie de faptul că cele mai multe arierate ale administraţiilor locale sunt generate de faptul că statul nu îşi plăteşte angajamentele faţă de primării. Cum să bagi în insolvenţă o primărie care este datoare către o firmă, când, la rândul ei, primăria nu a primit banii respectivi din bugetul de stat, la termenul la care ar fi trebuit?! Arieratele nu provin, în principal, din angajamente pe bugetul propriu ale primăriilor, ci din finanţări guvernamentale. Principalele arierate se formează din obligaţiile pe care le are guvernul: infrastructura de educaţie din România nu a mai fost finanţată de un an şi jumătate cu niciun leu, deşi erau contracte în derulare; lucrările de mediu au fost blocate; Ministerul Sănătăţii nu a trimis niciun leu la Arad pentru a ajuta infrastructura medicală; Ministerul Transporturilor are lucrări oprite pe pasaje, la autostradă, iar cei de la calea ferată, care lucrează pe Coridorul IV, nu şi-au primit din luna noiembrie decontările de la guvern. Dacă guvernul nu livrează banii la timp, constructorul se îndreaptă împotriva primăriei şi ea poate intra în incapacitate de plată.

> Înlocuirea unui primar de către prefect cu un administrator financiar înseamnă deturnarea voinţei cetăţenilor

Nicolae Ioţcu FOTO:FAN

Şi care ar fi, în opinia dvs., soluţia pentru corectarea acestei situaţii?

NICOLAE IOŢCU. Solicit tratament egal! Ordonanţa ar trebui atacată ca neconstituţională şi ulterior corectată în parlament. Să se prevadă foarte clar că în situaţia în care statul, prin ministere, nu îşi îndeplineşte obligaţiile, să poată fi chemat în garanţie. Adică să răspundă şi statul pentru faptele sale! Să spunem că spitalul judeţean, prin contractul cu Casa de Asigurări de Sănătate, nu are acoperite toate cheltuielile pe care le prestează pentru sănătatea oamenilor. Se poate întâmpla ca spitalul să nu mai poată trata oamenii pentru că nu sunt bani, sau să facă totuşi prestările medicale către populaţie şi să rămână cu o diferenţă de datorie din cauza subfinanţării sistemului de sănătate. Oare trebuie să intre în insolvenţă cel care administrează spitalul sau Casa de Asigurări, care nu îi finanţează activitatea?!

Mai departe, ordonanţa care priveşte insolvenţa localităţilor este antidemocratică pentru că oferă posibilitatea guvernului, prin instituţia Prefectului, să facă presiuni asupra oricărei primării din ţară. Este o imixtiune de neimaginat într-un stat democratic, în treburile celor care au fost aleşi. Înlocuirea unui primar de către prefect cu un administrator financiar înseamnă deturnarea voinţei cetăţenilor. Această lege a insolvenţei poate să fie, din punctul meu de vedere, un mod abuziv de a reduce numărul de comune în ţară, prin forţarea falimentului acestora! **JA-M.P.**

„Cununa de aur” pentru Arad

Marele trofeu pentru filiala Arad al USR la Turnirul Naţional de Poezie de la Gyula.

ARAD. În organizarea Uniunii Scriitorilor din România, la Gyula (Jula), în Ungaria, într-un centru al comunităţii româneşti din ţara vecină, a avut loc cea de a treia ediţie a Turnirului Naţional de Poezie (primele două ediţii au avut loc în Grecia, sub Olimp, şi Turcia, la Efes) în care s-au confruntat, prin lectură, câte şase poeţi reprezentativi din filialele U.S.R. din ţară.

Ultima câştigătoare a turnirului, în 2012, a fost filiala din Arad în confruntare cu cele din Oltenia şi Moldova. Şi de data aceasta, la Gyula (Jula), în confruntarea cu filiala din Cluj, câştigătoarea trofeului „Cununa de lauri” a fost tot filiala din Arad a U.S.R., preşedinte, şi participant la lecturi, poetul Vasile Dan.

Mai exact, echipa câştigătoare a fost compusă din poeţii: Andrei Bodiu, Romulus Bucur, Vasile Dan, Gh. Mocuţa, Ioan Moldovan, Traian Ştef. Pe lângă marele trofeu pe echipe, Ioan Moldovan l-a câştigat şi pe cel la individual, iar Romulus Bucur pe cel al publicului. Festivitatea de premiere s-a desfăşurat în localitatea românească Micherechi.

La ea au participat ambasadorul României la Budapesta, consulul general al României din Szeged, şi cel interimar din Gyula, primari români, intelectuali proeminenţi români şi maghiari din ţara vecină, profesori ai şcolii româneşti din localitate, ziarişti, public local. E pentru prima oară când o filială a U.S.R. câştigă de două ori, succesiv, marele trofeu literar. **JA-V.F.**

Poetul Vasile Dan, cu distincţiile obţinute FOTO: V.F.

Juriul Turnirului

Juriul acestui eveniment literar a fost format din: Nicolae Manolescu, preşedinte, Neculai Onţanu (membru de onoare al juriului, unul dintre sponsorii turnirului, alături de I.C.R.), Gabriel Chifu, Dan Cristea, Alex Goldiş, N. Prelipceanu şi Mihai Zamfir.

Maia Morgenstern, la Arad

ARAD. Cunoscuta actriţă Maia Morgenstern vine la Arad - marţi, 11 iunie, ora 19, la Sinagoga Neologă (str. Tribunul Dobra nr. 10) - cu spectacolul „Janka”, după un scenariu de Oscar Speace, în regia lui Toma Enache.

„Este un one man show cu Maia Morgenstern - ne-a informat ieri, într-o conferinţă de presă, scriitorul Gheorghe Schwartz, directorul filialei Banat-Crişana a I.C.R. Un spectacol impresionant şi o temă impresionantă despre ororile regimului nazist şi drama trăită de milioanele de evrei care s-au confruntat cu coşmarul lagărelor de concentrare”.

Povestea Jankăi - interpretată de Maia Morgenstern - dezvăluie, în detaliu, ceea ce s-a întâmplat atunci când familia ei, care trăia la Sighet, a fost distrusă. În martie 1944, nemţii ocupau Sighetul şi procesul de exterminare a evreilor avea să înceapă. În luna mai, zece mii de evrei, cu bagajele în spate, soţi şi soţii separate de loviturile care veneau din toate părţile, copii care îşi pierdeau mamele, plângând, tineri şi bătrâni, înghesuiţi în vagoane de marfă, fără mâncare şi apă, fără aer, aveau să ajungă, după opt zile îngrozitoare de mers cu trenul, la Auschwitz. Calvarul Jankăi Festinger şi al familiei sale începea şi avea să se dezvăluie miracolul prin care aceasta a reuşit să supravieţuiască, cu mintea întreagă, umilinţelor şi suferinţelor inimaginabile trăite. **JA-V.F.**

Bilete

Biletele s-au pus în vânzare la casieria Filarmonicii de Stat, iar în ziua spectacolului, la intrarea în Sinagogă.

În rolul Jankăi FOTO: FAN

Teroarea din subteran

55 mii hectare de teren arabil riscă să devină infestate dacă se va trece la exploatarea gazelor de şist.

ARAD. Confederaţia Patronatelor din România - Filiala Arad a organizat ieri o conferinţă de presă în care şi-a prezentat tranşant punctul de vedere privind exploatarea gazelor de şist din judeţ. „Patronatul vine în sprijinul membrilor săi care sunt afectaţi de această exploatare. Vom iniţia demersuri la nivel central în sprijinul oamenilor care se împotrivesc acestor proceduri şi, dacă nu vom reuşi să obţinem vreun răspuns, vom merge chiar până la a cere demisia ministrului Mediului", a spus Marin Crişan, preşedintele Patronatului Arad.

Dimitrie Muscă FOTO:JA

Fără aviz, doar cu înştiinţare

Exploatarea gazelor de şist, modul în care aceasta va funcţiona în judeţ şi ce repercusiuni vor fi, au fost prezentate de Dimitrie Muscă, directorului unuia dintre cele mai mari combinate agro-industriale din ţară. „Trebuie să înţelegem că nu e vorba de mine, de terenurile pe care eu le deţin sau doar de Curtici. E vorba de întreg judeţul! Sunt 55 de mii de hectare de teren din zona cea mai bună din punct de vedere agricol care vor fi distruse. Din păcate, dacă la început ni s-a solicitat un aviz pentru lucrările de prospectare seismică, adică de găsire a acestui tip de gaze, acum am primit doar o înştiinţare. Practic, firma care va face aceste prospectări va intra la noi pe terenuri, fie că ne convine, fie că nu", a spus Muscă.

Acesta a mai precizat că, în fapt, problemele cele mai grave vor apărea în momentul în care pe lângă cele câteva sute de sonde care vor împânzi judeţul se vor forma şi bazinele cu apă, săruri şi zeci de substanţe chimice pentru a ajuta la dinamitarea rocilor. „Lista substanţelor care vor intra în pământ este foarte lungă, dar analiza lor este una teribilă. Pot cauza în proporţii de: 23% cancer, 35% dereglări hormonale, 70% pierdere sau diminuare a simţurilor. Odată ajunse în pământ, potrivit documentelor care explică procedura de exploatare, într-un interval de 3 ani se vor infiltra în pânza freatică, afectând astfel apa arădenilor", a mai spus Muscă.

Revoltă şi la Primărie

Poziţia lui Muscă este susţinută şi de către ceilalţi curticeni, chiar şi de către primarul Nicolae Aaniţei. „Am primit o înştiinţare că vor începe exploatarea, după ce în prima fază mi-au cerut un aviz şi am refuzat să îl dau. În prima fază începem o campanie de strângere de semnături în oraş, iar mai apoi, dacă nici aşa nu vom reuşi să îi oprim, trecem la referendum. Oamenii mi-au spus că sunt dispuşi ca atunci când firma va dori să înceapă lucrările să îi blocheze cu maşinile agricole şi utilajele din dotare", ne-a declarat telefonic Aaniţei.

Fără panică la Iratoşu

O situaţie ceva mai calmă este la Iratoşu, primarul Papp Attila, declarându-ne că: „În această primă fază nu este vorba de nicio explozie. Este drept că vor fi pagube, se va intra pe terenurile oamenilor şi se vor distruge culturi. Totul depinde de oameni, dacă aceştia vor cădea la înţelegere şi îşi vor da acceptul pentru aceste prognoze. Nu ne afectează cu nimic să ştim şi noi ce resurse avem în subteran. Când se va discuta despre începerea exploatărilor, atunci vom avea alte discuţii".

Exploatările gazelor de şist vor afecta hrana şi apa judeţului FOTO: FAN

Se infestează apa?

Şi totuşi exploatările gazelor de şist îi vor afecta sau nu la modul concret pe arădeni? Pe de o parte este vorba despre furnizarea de hrană pentru arădeni, iar pe de altă parte se pune problema apei potabile. Primarul comunei Livada, Militon Şerb, pe raza căruia se află puţurile ce alimentează şi municipiu, a punctat că: „În acest moment am respins solicitarea firmei de a intra în comună. Urmează ca în zilele următoare să mă întâlnesc cu reprezentanţii Uzinei de Apă 2 pentru a analiza modul în care va fi afectată apa. Nu ne putem permite să infestăm apa arădenilor! La final de lună, în cadrul şedinţei de Consiliu Local, voi prezenta toate documentele şi le voi cere votul. Desigur, noi putem decide doar asupra accesului pe drumurile publice, nu putem hotărî în locul localnicilor".

Când şi cum vor începe prospectările subteranului din Arad şi dacă se va lăsa cu revolte şi proteste, încă nu se poate şti. În mod cert arădenii din zonele afectate au susţinut că nu sunt dispuşi să rămână indiferenţi.

ANDREEA PINTEA
andreea.pintea@informmedia.ro

Prefectura şi memoriul

Dimitrie Muscă a susţinut că s-a adresat atât ministrului Agriculturii, cât şi primului-ministru şi prefectului, însă solicitările sale au rămas fără răspuns. Lucian Cosma, purtător de cuvânt în cadrul Prefecturii Arad, a declarat: „Memoriul a ajuns la Prefectură, iar noi l-am transmis mai departe Secretariatului General al Guvernului. Întrucât avizele nu au fost date de autorităţile locale, ci de cele centrale, doar ei se pot pronunţa asupra lor".

Cer „capul" vinovatului

Consiliul Local Civic ia atitudine, după ce instanţa a anulat hotărârea privind fântâna arteziană de pe Mureş.

ARAD. „Justiţia şi Prefectura au funcţionat cât se poate de normal", au ţinut să anunţe reprezentanţii Consiliului Local Civic (CLC), prin vocea lui Dan Artimon. Civicii au organizat o conferinţă de presă pentru a vorbi despre hotărârea magistraţilor care au decis ca hotărârea care vizează realizarea unei fântâni arteziene pe Mureş să fie anulată. Iar acum CLC aşteaptă consecinţele acestui fapt.

> Aşteptăm ca primarul să îşi ţină promisiunea
>
> DAN ARTIMON

„În şedinţa Consiliului Local Municipal primarul Gheorghe Falcă a declarat că dacă hotărârea nu este legală, cel vinovat de întocmirea ei va fi dat afară. Acum aşteptăm ca primarul să îşi ţină promisiunea şi să demită persoana care a conferit legalitate acelui proiect de hotărâre. Fie secretarul oraşului, Lilioara Stepănescu, fie altă persoană care a scris proiectul", a spus Artimon.

Arhitectul Alexandru Vizitiu a ţinut să spună că „readucerea Mureşului în viaţa oraşului este un lucru foarte bun. Doar că nu a fost găsită o modalitate prin care râul să fie scos în evidenţă. Mureşul este un mediu natural care nu are nevoie de această fântână". Şi Ioan Cuzman, fostul preşedinte al SIF, a vorbit despre renumita, deja, arteziană, întrebând retoric: „Fântâna este prioritatea priorităţilor? Îmbunătăţeşte aceasta traiul arădenilor? Nu ştiu câţi oameni vor sta să se mire la o fântână aflată în mijlocul Mureşului. Aici nu este vorba de costuri. Eu nu aş da nici 100.000 de euro pentru acea fântână, darmite cinci milioane. Ar fi mult mai importantă finalizarea proiectului pistelor de biciclete, un lucru care cu siguranţă ar aduce un procentaj de confort şi siguranţă pentru arădenii care circulă cu bicicletele. Dar primarului nu îi place mersul pe bicicletă, probabil că de asta nu vrea realizarea acestora". Una peste alta, cei de la CLC aşteaptă apelul ce va fi înaintat, cel mai probabil, la Timişoara şi speră ca magistraţii să păstreze aceeaşi sentinţă ca cei de la Arad. **JA-A.G.**

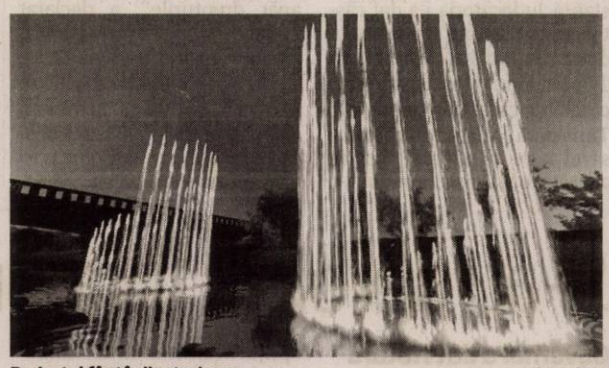

Proiectul fântânii arteziene FOTO: FAN

Localităţi arădene la limita supravieţuirii

Două localităţi din judeţ sunt la limita de a da faliment, având cheltuieli de trei ori mai mari decât veniturile.

ARAD. Cheltuielile administrative dau peste cap bugetele comunelor. Dintr-un total de 90 de localităţi din ţară care nu reuşesc să producă nici măcar un sfert din totalul de cheltuieli, Aradul figurează cu două localităţi: Vinga şi Archiş.

90, cu probleme

Institutul de Politici Publice (IPP) a analizat modul în care se administrează localităţile din întreaga ţară şi a ajuns la o concluzie cel puţin surprinzătoare: 90 de localităţi, peste jumătate aflate în regiunea de Nord - Est a ţării, nu îşi acoperă în prezent nici măcar 1/4 din cheltuielile administrative. Investigaţia IPP a mers chiar mai departe, solicitând Executivului să oprească transferul de fonduri publice către toate localităţile care nu reuşesc să se gospodărească pentru a-şi asigura funcţionarea.

În ceea ce priveşte situaţia celor două localităţi arădene, Vinga pare a fi cea mai afectată. Comuna se află pe locul cinci, cu o pondere a veniturilor proprii în totalul cheltuielilor de doar 16 procente. Archişul are o pondere ceva mai mare, de 25%, fiind şi ea printre comunele cu probleme. Practic, la 1 leu adus la buget din impozite şi taxe, 3 lei sunt plătiţi de administraţii pentru acoperirea cheltuielilor.

Pe de altă parte, Aradul are şi localităţi cu care se poate mândri. Dacă în cazul celor 90 de localităţi veniturile sunt în medie de 50 de lei pe cap de locuitor, alte localităţi colectează şi de 200 de ori mai mult. Spre exemplu, Şiştarovăţul reuşeşte să adune 11.728 lei/locuitor.

Contopirea localităţilor?

Studiul IPP mai arată că în contextul în care regionalizarea este pe cale să se pună în aplicare, localităţile care nu reuşesc să îşi gestioneze cheltuielile nu ar trebui încurajate să continue în acest ritm, ci ar trebui să se contopească cu localităţi învecinate.

În judeţ avem şi comune fruntaşe, dar şi unele codaşe FOTO: FAN

Sesiune finală la „Alege Şcoala"

La Centrul Cultural-Pastoral „Sf. Ierarh Nicolae" a avut loc sesiunea finală a proiectului.

ARAD. În prezenţa şi cu binecuvântarea ÎPS Timotei, Arhiepiscopul Aradului, Centrul Cultural-Pastoral „Sf. Ierarh Nicolae" al Parohiei Arad-Bujac a găzduit, miercuri, sesiunea festivă de încheiere, în Arhiepiscopia Aradului, a proiectului naţional „Alege Şcoala!". S-au reunit, alături de delegaţii din partea instituţiilor implicate în proiect, Patriarhia Română şi Fundaţia World Vision, preoţi din cele 72 de parohii beneficiare ale acestui proiect. Între invitaţii care au exprimat în plen cuvinte de apreciere privind modul în care s-a desfăşurat proiectul şi a impactului asupra beneficiarilor - preoţii formatori şi copiii din grupul ţintă -, s-au numărat: Nicolae Ioţcu, preşedintele C.J.A., Aurel Ardelean, preşedintele Universităţii de Vest „V. Goldiş" , prof. Mihai Spânu, inspector şcolar general adjunct al IŞJ Arad.

Participanţi la sesiunea festivă FOTO: FAN

> În Arhiepiscopia Aradului, în acest proiect, au fost selectaţi 665 de copii între 6-16 ani
>
> PR. VASILE POP

Din partea organizatorilor, sesiunea festivă a beneficiat pe tot parcursul ei de coordonarea PC preoţi: Andrei Bâja - coordonator zonal şi Sorin Lungoci - expert formator, Vasile Pop, consilier cultural şi ierom. Iustin Popovici, inspector la Centrul eparhial, a reprezentantelor World Vision, Gabriela Grama şi Magda Boboc. **JA-V.F.**

Legea deblochează Tîrnova

În urma depunerii la Tribunal a cererii de dizolvare a Consiliului Local Tîrnova, Finanţele au deblocat fondurile.

„Valea Mare, o denumire ca o aluzie..." FOTO : S.T.

ARAD. Un pas important spre deblocarea administraţiei comunei Tîrnova a fost făcut joi, prin depunerea la tribunal a cererii de dizolvare a Consiliului Local. În baza dovezii depunerii cererii, precizează primarul Florin Farcaşiu, Finanţele au realocat sumele necesare pentru plata salariilor funcţionarilor publici, profesorilor şi persoanelor cu handicap. Astfel că, spune Farcaşiu, oamenii îşi vor primi pe data de 11 iunie drepturile băneşti, la zi. Totodată, conform unei precizări a Prefecturii". Primarul comunei Târnova a informat Instituţia Prefectului cu privire la depunerea la Tribunalul Arad a unei sesizări în baza Legii 215/2001 republicată, art. 55, alin (2), motivând cu întrunirea condiţiilor prevăzute la art. 55 alin (1) lit. b din Legea 215/2001 republicată ce prevede dizolvarea de drept a Consiliului Local „în cazul în care nu a adoptat în 3 şedinţe ordinare consecutive nicio hotărâre".

> „Am dejucat planurile de blocare totală a comunei, bazate pe interese meschine, politicianiste
> **FLORIN FARCAŞIU**

Tribunalul decide

Totodată, în Comunicatul Prefecturii se arată că „Din punct de vedere legal Instituţia Prefectului nu este abilitată pentru „a aviza" sau „a nu aviza" un demers făcut în baza art. 55, alin (2) din L. 215/2001 republicată, de către primarul unităţii administrativ-teritoriale, viceprimar, secretar, sau orice altă persoană interesată...

Instanţa analizează situaţia de fapt şi se pronunţă cu privire la dizolvarea consiliului local. Hotărârea instanţei este definitivă şi se comunică prefectului. Drept urmare, instanţa de contencios (Tribunalul Arad în această speţă) este singura care se poate pronunţa cu privire la îndeplinirea condiţiilor legale pentru dizolvarea Consiliului Local". **JA-S.T.**

PSD ARAD solicită un răspuns legat de Gai

ARAD. Prim-vicepreşedintele Organizaţiei Municipale PSD Arad, Ilie Cheşa, a solicitat public un răspuns din partea administraţiei cu privire la canalizarea din Gai. „Am semnalat problema canalizării de două luni. Nu a fost dat niciun răspuns public din partea Primăriei cu privire la identificarea unor măsuri care să rezolve problemele cetăţenilor din Gai. Ne-am interesat dacă cineva s-a preocupat între timp de remedierea problemelor şi cetăţenii din zonă ne-au spus că nu s-au făcut niciun fel de lucrări prin care să fie rezolvate aceste probleme" a spus Cheşa. Social-democratul mai arată şi că: „În primul rând, mă întreb de ce au crescut taxele şi impozitele pentru cetăţenii din Gai, dacă nici măcar nu este recepţionată canalizarea ? În al doilea rând, aştept de la autorităţile publice să îi apere cu adevărat pe cetăţeni, în aşa fel încât casele şi curţile acestora să nu fie distruse ca urmare a lucrărilor contractate de Primărie. Aşteptăm în continuare soluţii din partea autorităţilor locale. În loc să se certe pentru funcţii în PDL, ar face mai bine să se ocupe aşa cum trebuie de problemele oraşului". **JA-A.P.**

Ilie Cheşa FOTO: FAN

Revoluţionarii arădeni se regrupează

ARAD. Conform unor informaţii, revoluţionarii care au fost excluşi de către noua conducere a Asociaţiei 21 Decembrie 1989 Arad vor să înfiinţeze o nouă asociaţie, intitulată „Asociaţia oraşului martir Arad". Fostul preşedinte fondator al Asociaţiei 21 Decembrie 1989 Arad, Mircea Ardelean, ar urma să ocupe funcţia de preşedinte de onoare. Funcţia de preşedinte ar urma să îi revină unuia dintre ceilalţi patru excluşi odată cu Mircea Ardelean. Alături de ei, spun sursele, vor veni şi alţi revoluţionari nemulţumiţi, în special de la Fundaţia Judeţeană pentru Revoluţia din decembrie 1989. Mircea Ardelean nu a putut fi contactat pentru a confirma sau infirma constituirea noii asociaţii. Reamintim că posesorii brevetelor de revoluţionar îşi primesc drepturile conferite prin Legea recunoştinţei indiferent dacă sunt sau nu sunt afiliaţi unor organizaţii de revoluţionari sau dacă au fost excluşi din vreuna. Reamintim, deasemenea, că Asociaţia 21 Decembrie 1989 Arad, desfiinţată prin fuziunea cu Fundaţia Judeţeană şi reînfiinţată de către Mircea Ardelean, nu are nimic în comun cu organizaţia similară din Bucureşti. **JA-S.T.**

Leontin Aslău FOTO : JA

Leontin Aslău a câştigat procesul

ARAD. Preşedintele pe municipiu al Partidului Conservator Arad, Leontin Aslău, a primit verdict favorabil din partea Tribunalului Arad în procesul privind blocarea de către Primărie a accesului în parcarea de pe ştrand. Primăria are drept de recurs în 15 zile, însă Leo Aslău este sigur de victorie, întrucât Curtea de Apel Timişoara s-a mai pronunţat odată în favoarea sa şi a retrimis cauza la Tribunal. Procesul durează din 2010, urmând un traseu sinuos: în primă instanţă Judecătoria i-a dat câştig de cauză, dar Tribunalul a decis împotriva lui. Decizia Tribunalului a fost la rândul ei casată de către Curtea de Apel Timişoara, care a retrimis dosarul spre rejudecare, iar de această dată şi tribunalul i-a dat dreptate lui Aslău. „Nici măcar nu o consider o victorie, eu nu am o luptă cu primarul sau cu altcineva, ci doar îmi apăr drepturile", a declarat Aslău, la conferinţa de presă a conservatorilor arădeni. La întrebarea dacă va solicita daune pentru afectarea activităţii sale comerciale, Aslău a răspuns că i se pare absolut normal să facă acest lucru. **JA-S.T.**

Şopârle contra varani la USL, în judeţ

Calimente îi acuză pe unii PSD-işti din judeţ că s-au aliat cu PDL contra USL sau chiar contra primarului PSD.

ARAD. Deputatul Mihai Calimente s-a lansat într-un virulent atac la adresa unor aleşi locali PSD care pun bețe în roate primarilor liberali, ba chiar propriilor primari, cum este cazul la Archiș, unde consilierii PSD s-au aliat cu cei de la PDL și de la PP-DD, primarul PSD-ist fiind sprijinit doar de către liberali. Calimente spune că nu înțelege cum poate conducerea județeană a PSD să tolereze un asemenea comportament, dar înțelege „interesul unora" pentru atribuirea de terenuri unor societăți străine de comună, cum a fost cazul la Tîrnova. Deputatul spune că în această comună s-a ajuns la demararea demersurilor pentru dizolvarea Consiliului Local din cauză că PSD susține în continuare un consilier „infractor", singurul pe care PSD îl are, pe care liberalii l-au votat ca viceprimar, dar care este cu PDL, împotriva primarului.

Şopârle

Calimente a spus că PSD-iștii trebuie să înceteze să mai lanseze tot felul de „șopârle", pentru că altfel s-ar putea să dea și el drumul unor „varani", a căror mușcătură este extrem de otrăvitoare. Pe alt palier, Calimente a vorbit despre creșterea PIB-ului în aprilie, despre absorbția în creștere a fondurilor europene și despre justețea Ordonanței privind reducerea plăților pentru certificatele verzi, din care „băieții deștepți" din afară au făcut o mare afacere, din cauza fostei guvernări. **JA-S.T.**

Scârţâiturile USL în judeţ se aud şi la centru FOTO : JA

S-au aprobat fondurile pentru IMM-uri

Guvernul a dat Hotărârea privind finanţarea ajutoarelor de minimis pentru investiţii ale IMM-urilor

ARAD. Vestea bună a fost dată, în cadrul unei conferințe de presă, de către secretarul general al Partidului Conservator Arad, Mihai Butușină, care a reeditat disponibilitatea PC Arad de a oferi doritorilor sprijin în alcătuirea documentației. Reamintim că este vorba despre un program de 200 milioane euro, prin care întreprinzătorii pot accesa fonduri nerambursabile de până la 200.000euro pentru investiții.

„În sfârșit, un sprijin concret, o gură de oxigen pentru IMM-uri și o mână de ajutor la reducerea șomajului, pentru că, așa cum am mai specificat, una dintre condițiile pentru accesarea ajutoarelor este crearea unor locuri de muncă pentru șomeri", a spus Butușină, precizând că de la 1 iulie se pot depune cererile.

Proiectul hotărârii de Guvern a fost inițiat de către ministrul delegat pentru IMM-uri, conservatoarea Maria Grapini, inițiativă la care s-au raliat și alți miniștri, printre care și ministrul Finanțelor, liberalul Varujan Vosganian. **JA-S.T.**

Mihai Butuşină FOTO: JA

Tineretul creştin democrat îl contrează pe Cernea

ARAD. Organizația de tineret a PNȚCD Arad respinge propunerea deputatului Remus Cernea privind așa zisul „parteneriat civil" între persoane de același sex, mai pe românește, căsătoriile între homosexuali. Simpla legiferare a acestor căsătorii este considerată de către tinerii din PNȚCD o aberație, însă permiterea lor prin Constituție este un atentat la esența poporului român, creștin. „Ne raliem demersurilor Bisericii Ortodoxe Române și celorlalte biserici creștine pentru păstrarea identității morale și creștine a neamului românesc. Susținem amendamentul privind familia tradițională și credem că dacă aceasta este statuată prin Constituție avem o mini-

Silviu Rusu FOTO : JA

mă garanție că în România, cel puțin în viitorul apropiat, nu se vor legifera căsătoriile între homosexuali", a declarat președintele Tineretului Creștin Democrat-PNȚCD Arad, Silviu Rusu. **JA-S.T.**

Primăria: Tribunalul a respins apelul lui Aslău

ARAD. Primăria Arad a decis ieri să facă precizări referitoare la afirmațiile făcute de Leo Aslău, care a susținut, tot ieri, că a câștigat procesul cu Municipalitatea.

În comunicatul remis, executivul spune că face „clarificări referitoare la situația litigiului cu SC CORLEONE SRL privind accesul la terenul concesionat de această societate în incinta ștrandului". Primăria spune că „prin Decizia nr.164 din 29.04.2013, Tribunalul Arad nu stabilește un câștigător", ba, mai mult, că instanța a respins „atât apelul SC CORLEONE SRL cât și apelul exercitat de Municipalitate" și prezintă chiar un extras din decizia Tribunalului.

Tot aici se mai arată că Primăria „își va exercita în continuare drepturile procesuale, în calitate de administrator al domeniului public, pentru asigurarea bunei gestiuni a zonei de agrement".

Primăria indică faptul că „municipalitatea asigură accesul nerestricționat, inclusiv pentru autovehicule, la terenul concesionat de SC CORLEONE SRL, calea de acces fiind amenajată pe domeniul public" și faptul că „bariera pentru accesul auto în incinta ștrandului este amplasată pentru adminstrarea parcărilor publice din perimetrul zonei de agrement, neîmpiedicând accesul la locația SC CORLEONE sau la locațiile altor agenți economici, situate în incintă". **JA-A.B.**

UNDE MERGEM în Arad

CINEMA

CINEMATOGRAFUL „DACIA"

· Tărâmul făgăduinţei (SUA), orele 16:00; 18:00; 20:00

CINEMA CITY ATRIUM

· Aventuri în Zambezia - 3D dublat, orele 13:50, 16:00, 17:50
· Aventuri în Zambezia - 3D subtitrat, 19:40
· Croods - 3D dublat, ora 13:00
· Destine la răscruce, orele 15:20, 18:10, 21:00
· Funeralii fericite, orele 14:40, 17:00, 19:30, 21:50
· Furios şi iute 6, orele 14:40, 15:50, 18:30, 19:20, 21:10, 22:00
· Legea străzii, ora 22:30
· Marea mahmureală 3, orele 14:30, 15:15, 16:50, 18:00, 19:00, 20:10, 21:20, 22:20
· Marele Gatsby – 3D, orele 17:20m 21:30
· Nuntă cu peripeţii, ora 20:30
· Omul de otel 3 – 3D, 20:50
· Regatul secret - 3D subtitrat, orele 16:20, 18:35
· Regatul secret – 3D, orele 13:10, 14:10, 15:00, 17:10
· Star Trek în întuneric – 3D, ora 13:10

CINEMA CITY GALLERIA

· Aventuri în Zambezia - 3D dublat, orele 13:30, 15:30, 17:20
· Funeralii fericite, orele 15:10, 17:30, 20:00, 22:20
· Furios şi iute 6, orele 13:40, 16:20, 19:00, 19:50, 21:40, 22:30
· Marea mahmureală 3, orele 13:10, 15:20, 17:30, 19:40, 20:30, 21:50, 22:40
· Marele Gatsby – 3D, orele 17:40, 20:50
· Regatul secret - 3D subtitrat, orele 16:30, 18:40
· Regatul secret - 3D dublat, orele 13:20, 14:10, 15:40, 17:50
· Star Trek în întuneric – 3D, ora 13:50

TEATRE

TEATRUL CLASIC „IOAN SLAVICI"

· „Cei mari, cei mici", de Ioan Peter Pit, regia - Ioan Peter Pit, spaţii interioare - Anamaria Şerban, costumele - Indre Colta (sâmbătă, 8 iunie, ora 19, sala Studio)

· „Năpasta", de I. L. Caragiale, regia - Valentin Voicilă, scenografia - Onisim Colta (duminică, 9 iunie, ora 19, sala Studio)

VERNISAJ

· „Farmecul Baladei", expoziţie personală Lucian Cociuba (vineri, 7 iunie, ora 18, la Galeria de artă „Delta")

FESTIVALURI

· „Festivalul de muzică Sebiş" (7-8-9 iunie, de la ora 21, în Parcul Tineretului din oraşul Sebiş)

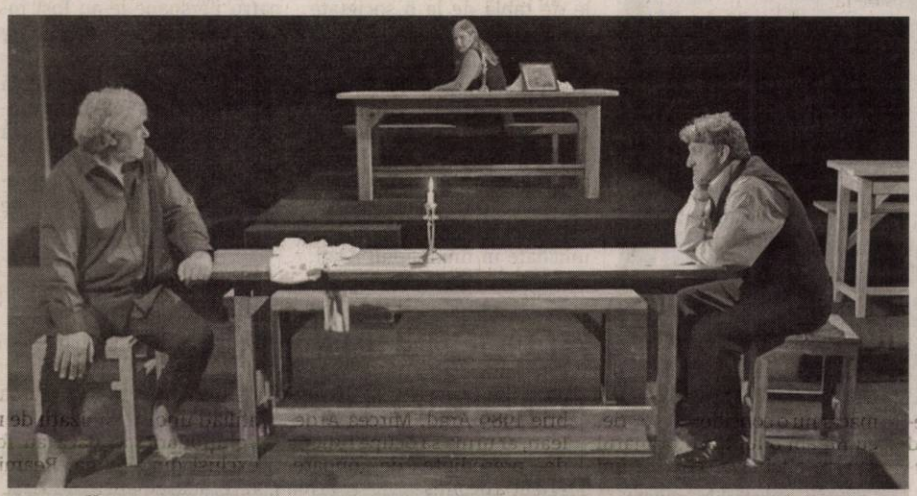

„Năpasta"

Teatrul Clasic „Ioan Slavici" prezintă duminică, 9 iunie, de la ora 19, drama „Năpasta" de Ion Luca Caragiale. Sunteţi invitaţi în sala Studio la spectacolul regizat de Valentin Voicilă în care îi puteţi vedea pe actorii Olga Blaga (Anca), Dan Covrig (Dragomir), Constantin Florea (Gheorghe) şi Valentin Voicilă (Ion). Vă reamintim că, în cadrul proiectului „Semiluna plină de teatru", puteţi beneficia de bilete cu preţul unic de 7 lei. FOTO: FAN

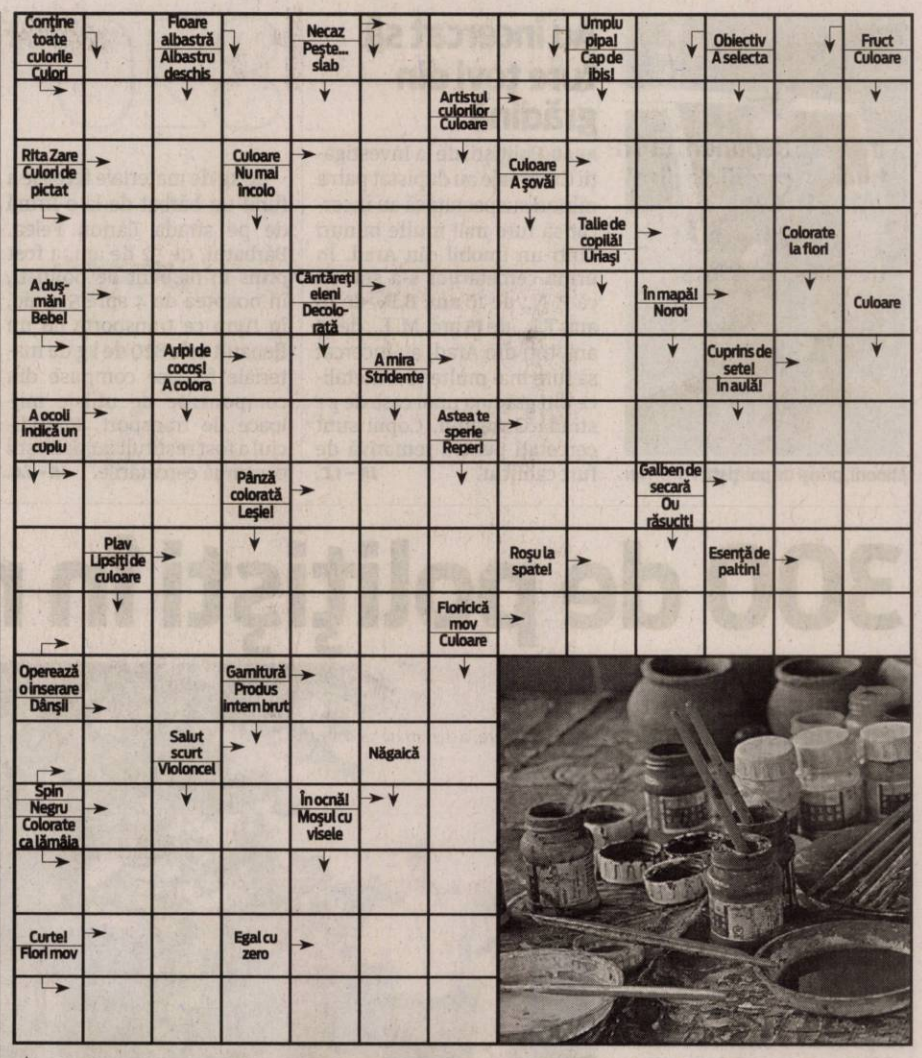

CONCURSURI

· Concursul Naţional de Gimnastică Aerobică „Aerogym", ediţia a VII-a (sâmbătă, 8 iunie, începând cu ora 9.30, la Sala Polivalentă „Victoria")

EXPOZIŢII

· COMPLEXUL MUZEAL ARAD (Palatul Cultural, Piaţa G. Enescu 1): „Peştera Coliboaia – Arta parietală europeană 36000 ani."; UN SECOL DE ISTORIE NATURALĂ - Comori ale patrimoniului arădean în colecţia Gimnaziului Superior Regal (intrarea dinspre Parcul copiilor); **„Nevertebratele din Parcul Natural Lunca Mureşului"** (Sala Ştiinţele Naturii 2); **Sunt obiect de muzeu, caut vizitator** (orele 9-17)

· MUZEUL DE ARTĂ ARAD (str. Gh. Popa 2-4, et. II - Sala Ovidiu Maitec): **„Urme 50", expoziţie retrospectivă a artistului arădean Rudolf Kocsis** (9-17)

· WATERHOUSE (Calea Bodrogului): **Expoziţie de pictură a artistului plastic arădean Pavel Iurik** (9-17)

SOLUŢIA INTEGRAMEI DIN NUMĂRUL PRECEDENT

C ■ P ■ FOC ■ D ■ G ■ LITERA ■ EPILOG ■ TIPARI ■ OCA ■ R ■ ZI ■ IU ■ EDITURI ■ TITLU ■ PAIRI ■ BONE ■ NR ■ NO ■ OA ■ RV ■ CIOBANI ■ U ■ LIANA ■ MI ■ AVAT ■ E ■ TURMA ■ BRAVO ■ UMAR ■ ONOR ■ RAR ■ ATLAS ■ NN ■ ILIC ■ UGUI ■ U ■ BAR ■ CAL ■ LES ■ ET ■ LECTURA

AZI LA CINEMATOGRAFUL
DACIA

Un film în regia lui Gus Van Sant FOTO: FAN

„TĂRÂMUL FĂGĂDUINŢEI"

Steve e trimis la McKinley, un orăşel de provincie, împreună cu colega sa Sue Thomason. În ultimii ani oraşul a fost lovit puternic de recesiunea economică, aşa că cei doi sunt convinşi că localnicii vor accepta imediat propunerea lor de a le ceda drepturile asupra bogăţiilor de sub pământurile lor, privindu-i ca pe nişte salvatori. Însă ceea ce părea o misiune de rutină potrivită pentru o vizită extrem de scurtă se complică pe plan profesional din cauza apelului lui Frank Yates , un respectat profesor din oraş, care îşi cheamă concetăţenii la o mai atentă considerare a ofertei celor doi corporatişti.

AZI LA CINEMATOGRAFUL
CINEMA CITY ATRIUM

Un film cu: Bradley Cooper, Ed Helms, Zach Galifianakis FORO: FAN

„MAREA MAHMUREALĂ 3"

Ghinioniştii Phil, Stu şi Alan au din nou probleme. Finalul trilogiei nu mai păstrează „reţeta" primelor două părţi, cei trei eroi ţinându-se departe de nunţi şi dezlănţuite petreceri ale burlacilor. Ei vor ajunge în Mexic, iar printre aventurile lor se numără o dementă colaborare cu dezlănţuitul Leslie Chow! Filmul este regizat de Todd Phillips.

VĂ INVITĂM LA...
Personală Lucian Cociuba la „Delta"

În această seară, la Galeria „Delta", va avea loc vernisajul expoziţiei „Farmecul Baladei".

Pregătiri pentru vernisaj FOTO: V.F.

ARAD. Uniunea Artiştilor Plastici - Filiala Arad vă invită astăzi, 7 iunie, ora 18, la vernisajul expoziţiei personale a graficianului Lucian Cociuba intitulată, sugestiv, „Farmecul Baladei". Expoziţia cuprinde lucrări plastice inspirate din folclorul românesc, „de bine" sau „de rău", din baladele populare, obiceiuri, descântece, farmece de judecată, vise, ursite şi mituri... Sub titlul dat de „Farmecul Baladei", expoziţia exprimă dragostea fără margini pentru „ţările mele" (cum spune artistul): Ţara Zarandului, Ţara Oaşului, Ţara Codrului şi Ţara Maramureşului.

După cum spun criticii, această expoziţie „este o viziune proprie a artistului asupra unei lumi româneşti străvechi, surprinsă ca o sinteză, prin înrăurirea unor vechi motive folclorice... Este o celebrare solemnă a eroicului baladesc în care se folosesc tehnici de lucru precum desen în creion, peniţă, cărbune, cretă, conte sau tuş".

Cu acest prilej va fi lansat şi albumul de artă „Farmecul Baladei" - Lucian Cociuba. Despre autor şi creaţiile lui vor vorbi: prof. univ. dr. sculptor Dumitru Şerban, preşedintele UAP - filiala Arad, prof. Dan Lăzărescu - critic de artă, prof. Virgiliu Bradin - scriitor, prof. Ujj Janos - istoric.

Programul vernisajului va include şi un moment muzical susţinut de grupul „Duetto" (obor şi flaut) de la Liceul de Artă „Sabin Drăgoi" Arad. JA-C.H.

FILME ÎN WEEKEND LA TV

SÂMBĂTĂ

· King Kong (DIGI FILM, ora 20.00); · Monştri mici au probleme mari (PRO CINEMA, ora 20.00); · Mă dau în vânt după cumpărături (ANTENA 1, ora 20.30); · Indiana Jones: În căutarea arcei pierdute; · Acasă la coana mare (PRIMA, ora 20.30); · Lovit de fulger (HBO, ora 21.00); · Fata din vale (MGM, ora 21.00); · Miral (TV 1000, ora 21.00); · Lonesome Dove I (FILM CAFE, ora 21.00); · Longford (CINEMA, ora 21.45); · Destinaţie finală (TCM, ora 22.00); · Cochetând cu dezastrul (UNIVERSAL CH., ora 22.00); · Jocul morţii (NAŢIONAL, ora 22.00); · Dl. Jones (PRO CINEMA, ora 22.15)

DUMINICĂ

· Furia titanilor (HBO, ora 20.00); · Întoarcerea lui Vodă Lăpuşneanu II (PRO CINEMA, ora 20.00); · Ultimul războinic al aerului (DIGI FILM, ora 20.00); · Drumuri şi destine (NAŢIONAL, ora 20.15); · Jaf în stil italian (PRO TV, ora 20.30); · Antigion (ANTENA 1, ora 20.30); · Omul din lună (MGM, ora 21.00); · Biblioteca (CINEMAX, ora 21.00); · A 25-a oară (AXN, ora 21.00); · Lonesome II (FILM CAFE, ora 21.00); · Atenţie la aparat! (TV 1000, ora 21.30); · Lunetistul (DIGI FILM, ora 21.45); · Blestemul vârcolacilor (KANAL D, ora 22.00); · Fraţii Bloom (PRO CINEMA, ora 22.00)

CĂRŢI NOI ÎN LIBRĂRII

„MARŞUL LUI RADETZKY" DE JOSEPH ROTH

Considerat capodopera lui Joseph Roth, romanul construieşte o frescă socială complexă pe marginea dezintegrării Imperiului Austro-Ungar, prin intermediul cronicii familiei aristocrate von Trotta, de-a lungul a trei generaţii. Joseph Trotta, ţăran sloven, a devenit întâmplător erou naţional, salvându-i viaţa împăratului Franz Joseph pe front şi intrând astfel în rândurile aristocraţiei. Fiul său, Franz, a devenit înalt demnitar, iar nepotul, Carl Joseph, s-a simţit obligat de legenda familiei să se alăture cavalerilei.

„FLORI PENTRU ALGERNON" DE DANIEL KEYES

Este romanul unei ipoteze deopotrivă fantastice şi terifiante: ce-ar fi dacă am avea puterea de a ne spori artificial inteligenţa, dacă într-o bună zi ar fi la îndemâna noastră să corectăm nu doar o imperfecţiune fizică, ci însuşi creierul uman. Supuşi împreună experimentului, şoarecele Algernon şi omul Charlie vor trăi, fiecare în felul său, excepţionalul situaţiei de a vedea lumea printr-un alt coeficient de inteligenţă, suportând consecinţele nebănuite ale noii stări de fapt.

Minorii, prinşi de poliţişti FOTO: FAN

Au încercat să fure ţevi din grădină

ARAD. Poliţiştii de la Investigaţii Criminale au depistat patru minori suspectaţi că au încercat să fure mai multe bunuri dintr-un imobil din Arad. În urma cercetărilor s-a stabilit că P. N., de 16 ani, B.R., de 16 ani, T.L., de 15 ani, M. L., de 13 ani, toţi din Arad, au încercat să fure mai multe ţevi metalice din grădina unei case de pe strada Ostaşului. Copiii sunt cercetaţi pentru tentativă de furt calificat. **JA – I.C.**

820

de kg de materiale feroase a furat un bărbat de la o firmă de pe strada Ilarion Felea. Bărbatul, de 52 de ani, a fost prins în flagrant de poliţişti, în noaptea de 4 spre 5 iunie, în timp ce transporta cu un Renault cele 820 de kg de materiale feroase compuse din componente de utilaje mijloace de transport. Prejudiciul a fost restituit iar poliţiştii continuă cercetările. **JA – I.C.**

Ioan Matiuţ vine cu „Fuga din urmă"

ARAD. Cluburi, fugă şi ADN. Ingredientele unei după-amieze care se anunţă interesante. Autorii sunt membrii cenaclului ADN literar care îi invită pe iubitorii scrisului vineri, 7 iunie, de ora 17:00, la Clubul Grand Bulevard din Arad, situat pe Bulevardul Revoluţiei nr.78, pentru a afla care e cea din urmă fugă. Mai exact, Ioan Matiuţ îşi va lansa volumul „Fuga din urmă", apărut la Editura Tracus Arte. **JA- A.B.**

Cercetate pentru fapta lor FOTO: FAN

Fete prinse la furat în Peregu Mic

PEREGU MIC. Două fete, în vârstă de 14 şi 17 ani, au ajuns pe mâna poliţiştilor din Pecica după ce au furat dintr-o casă din Peregu Mic. Potrivit Inspectoratului de Poliţie Judeţean Arad, în 4 iunie, B.T. şi B.L. au profitat de faptul că poarta unui imobil din Peregu Mic era descuiată şi au pătruns în locuinţă de unde au furat suma de 2.500 de lei. Fetele sunt cercetate pentru furt calificat. **JA – I.C.**

300 de poliţişti în razie

Aproximativ 300 de poliţişti au participat ieri la o razie de amploare, pe raza judeţului Arad.

Au ieşit pe drumurile din judeţ FOTO: JA

ARAD. Poliţişti de investigaţii criminale, ordine publică, investigarea fraudelor şi poliţişti rutieri au luat parte, ieri, la o razie de amploare pentru prevenirea şi combaterea faptelor cu violenţă în mediul stradal, a furturilor şi depistarea, identificarea şi tragerea la răspundere a celor care încalcă legea sau comit infracţiuni la regimul circulaţiei rutiere. În cadrul acestei razii s-au aplicat peste 300 de sancţiuni în valoare de 51.240 de lei.

Poliţiştii au constatat 9 infracţiuni: deţinere şi uz de armă neletală suspusă autorizării, fără drept, evaziuni fiscale, fals, uz de fals, contrabandă, operaţiuni cu articole pirotehnice efectuate fără drept, vătămare corporală din culpă şi părăsirea locului accidentului.

Zeci de firme verificate

Poliţiştii au verificat şi zeci de societăţi comerciale, fiind reţinute în vederea confiscării 45 metri steri lemn de foc şi 3.500 ţigarete fără timbru, valoarea bunurilor confiscate fiind de peste 5.000 de lei. Poliţiştii din Gurahonţ l-au depistat în flagrant pe Daniel F., din Vârfurile, care a tăiat fără drept 3 arbori nemarcaţi (specia carpen şi fag), iar poliţiştii din Ineu au prins în flagrant trei bărbaţi în timp ce tăiau aproximativ 400 kg lucernă de pe raza localităţii Agrişu Mare.

Pe linie rutieră, poliţiştii au verificat sute de autovehicule şi, pentru neregulile constatate, au fost date 295 de amenzi la regimul circulaţiei rutiere. Majoritatea sancţiunilor au fost aplicate pentru depăşirea vitezei legale şi pentru lipsa centurii de siguranţă. Mai mulţi conducători auto au rămas fără permise de conducere şi fără certificate de înmatriculare. **JA – I.C.**

Şi alcoolul

Un Tir condus pe DN7 de un şofer cu o alcoolemie de 0,25 mg/litru alcool pur în aerul expirat şi un conducător auto care a accidentat un biciclist şi a fugit de la locul faptei au fost alte fapte descoperite, în razie, de poliţişti.

Prinşi în timp ce furau 320 de kg de tablă

ARAD. Patru persoane cu vârste cuprinse între 15 ani şi 23 de ani au fost prinse în flagrant de jandarmi în timp ce transportau 320 de kg de tablă. Cei patru au furat bucăţile de tablă de la o societate comercială situată în cartierul Aurel Vlaicu. Paznicul firmei a fost cel care a sesizat jandarmii în legătură cu furtul tăblii. „Echipajul de jandarmerie s-a deplasat pe Calea Aurel Vlaicu, la adresa precizată, unde a identificat patru persoane, cu vârste între 15 şi 23 de ani, domiciliate în municipiul Arad. Acestea au fost observate de către angajatul societăţii care asigură paza, în timp ce transportau 12 bucăţi de tablă, cu intenţia de a le sustrage, în vederea valorificării. Celor patru persoane le-au fost întocmite actele premergătoare începerii urmăririi penale, fiind susceptibile de tentativă la furt calificat. Tabla, în greutate de 320 kg, a fost restituită reprezentanţilor societăţii comerciale", au declarat reprezentanţii Inspectoratului de Jandarmi Judeţean Arad. **JA – I.C.**

Acoperişul unei case de pe Aprodul Purice s-a prăbuşit

ARAD. Acoperişul unei case de pe strada Aprodul Purice s-a prăbuşit miercuri seara, în jurul orei 23,00. Pompierii arădeni au fost solicitaţi să intervină. Echipajul de intervenţie a efectuat căutări pentru a vedea dacă există persoane prinse sub dărâmături. Din fericire nu au existat victime deoarece imobilul era părăsit.

„Echipajul de căutare-deblocare-salvare s-a deplasat în municipiul Arad pe strada Aprodul Purice. La faţa locului am constatat că este vorba despre prăbuşirea acoperişului unei case. Executându-se cercetarea în zonă s-a stabilit că este o casă părăsită, care nu este locuită, deci nu sunt victime în urma incidentului", a declarat căpitanul George Pleşca, purtătorul de cuvânt al Inspectoratului pentru Situaţii de Urgenţă Arad. Pompierii au împrejmuit zona pentru a nu pătrunde nimeni şi au anunţat Poliţia Locală pentru a continua cercetările. **JA – I.C.**

Fără bani FOTO: JA

Două luni fără salarii la Camera Agricolă

ARAD. Preşedintele Consiliului Judeţean Arad (CJA), Nicolae Ioţcu, a ţinut să atragă atenţia asupra situaţiei dramatice de la Camera Agricolă a judeţului Arad, acolo unde angajaţii nu şi-au mai primit salariile de două luni de zile. Mai mult, Ioţcu solicită insolvenţa Ministerului Agriculturii, care finanţează camera.

„Ministerul a asigurat 239.000 de lei pentru funcţionarea Camerei Agricole a judeţului Arad, sumă total insuficientă, din care s-au plătit salariile angajaţilor doar până la sfârşitul lunii martie. Cei 18 angajaţi nu şi-au mai primit salariile de două luni, iar Ministerul ne-a comunicat că bugetul nu poate fi suplimentat. În plus nivelul transferurilor de la bugetul de stat nu poate fi suplimentat decât după data de 30.06.2013", a precizat Nicolae Ioţcu. **JA-A.G.**

Pompierii au intervenit FOTO: JA

Judecătorii şi Parchete la un pas de desfiinţare

Judecătoriile din Chişineu Criş şi Gurahonţ, precum şi Parchetele, ar putea fi desfiinţate. Tribunalul face demersuri pentru a împiedica acest lucru.

ARAD. „De la nivelul Curţii de Apel Timişoara se fac demersuri pentru revederea acestor propuneri, considerându-se că desfiinţarea Judecătoriei Chişineu Criş şi Judecătoriei Gurahonţ nu este oportună", a declarat consilierul Diana Dărăban, purtătorul de cuvânt al Tribunalului Arad.

Ca volum de activitate, în 2012, la Judecătoria Chişineu Criş s-au judecat în total 2.033 de dosare. E drept că, faţă de anul 2011, instanţa a înregistrat o scădere de 79 de dosare, lucru care poate să însemne, se spune, faptul că infracţionalitatea a scăzut. În ceea ce priveşte Judecătoria Gurahonţ, volumul total de dosare în 2012 a crescut cu 149 faţă de anul 2011, înregistrându-se 1.542 de dosare anul trecut.

Grupul de lucru interinstituţional a propus măsura în urma unei analize, iar raportul cu concluziile acesteia a fost aprobat în şedinţa Plenului Consiliului Superior al Magistraturii (CSM) din 4 iunie, fiind trimis ministrului Justiţiei pentru iniţierea unui proiect de lege. Grupul a motivat propunerea acestor măsuri prin eficientizarea activităţii instanţelor şi parchetelor, în condiţiile restricţiilor bugetare cu care se confruntă România, având în vedere şi trendul asemănător din ţările Uniunii Europene, raţionalizarea instanţelor şi parchetelor prin desfiinţare sau rearondare de localităţi fiind un mijloc de realizare a acestor scopuri. **JA – I.C.**

Accident grav la Săvârşin

SĂVÂRŞIN. O autoutilitară de transport marfă şi un TIR au fost implicate într-un accident rutier produs pe DN 7, la ieşirea din Săvârşin spre Arad. Potrivit IPJ Arad, şoferul autoutilitarei a pătruns în depăşire şi a intrat în TIR-ul care circula regulamentar din sensul opus. Cel care conducea autoutilitara a rămas încarcerat, iar pentru eliberarea lui a fost nevoie de intervenţia celor de la descarcerare. Un echipaj SMURD a fost solicitat să se deplaseze la faţa locului pentru a-l prelua pe şofer, pe drum, de la Ambulanţa Săvârşin, deoarece starea acestuia s-a înrăutăţit. **JA – I.C.**

SMURD a intervenit FOTO:FAN

Sport

„Sunt onorat să oficiez la Europeanul de tineret şi sper să am o prestaţie apreciată"

Ovidiu Haţegan, arbitru FIFA

6

din 6 pentru Atletico Arad, în „zona" CN de juniori, care se desfăşoară în oraşul nostru. După victoria cu CFR Cluj, ieri au venit alte trei puncte în contul elevilor antrenaţi de Cristi Păcurar, după izbânda în faţa celor de la ACS „Poli", scor 2-1. Cu şase puncte, echipa arădeană s-a calificat în finală, care va avea loc sâmbătă, de la ora 10, pe „Motorul" sau Subcetate.

Haţegan fluieră la „Europeanul" de tineret

TEL AVIV. Doar şase centrali a selectat UEFA pentru a oficia la turneul final al Campionatului European de fotbal Under 21 din Israel. Pe listă şi-a făcut loc şi arădeanul Ovidiu Haţegan, semn că prestaţiile acestuia din acest an au fost apreciate de mai marii arbitrajului european. Fluieraşul arădean va debuta în competiţie la un joc din etapa a II-a, sperând să oficieze cel puţin în semifinalele întrecerii.

JA-D.S.

Remus Lazea FOTO: FAN

Bronz european pentru Lazea

BUCUREŞTI. Student al Facultăţii de Educaţie Fizică şi Sport din cadrul Universităţii „Aurel Vlaicu" Arad, judoka Remus Lazea a cucerit medalia de bronz la Openul masculin european pentru seniori de la Bucureşti, în cadrul cat. 66 kg, într-o companie selectă cu 23 competitori la start.

„Sunt foarte bucuros pentru acest loc III, deoarece acumulez puncte care sunt foarte importante pentru o eventuală participare la următoarele Jocuri Olimpice de la Rio de Janeiro" a declarat Remus Lazea, sportiv descoperit şi crescut la şcoala de judo a CSŞ Gloria - LPS Arad, sub îndrumarea prof. Mihai Telechi. **JA-D.S.**

Cine o salvează pe „Bătrâna Doamnă"?

Marţian e pe picior de plecare, iar Catanzariti îi caută, în secret, înlocuitor, pentru a nu lăsa UTA să moară.

ARAD. Unele probleme interne l-au făcut pe Adrian Marţian să se debaraseze de Giovanni Catanzariti. Cei doi sunt ca fraţii când sunt faţă în faţă, dar apoi, din declaraţii, reiese clar că Marţian nu-l mai vrea pe „Gio" şi aruncă vina pe presă.

„Am discutat clar cu domnul Marţian, spune că el nu a zis nimic, ci presa a inventat totul. Nici nu ştiu ce să cred" - ne-a declarat Catanzariti. Acesta a mai adăugat: „Am vorbit cu cărţile pe faţă, bărbăteşte, l-am chemat la Arad să punem lucrurile la punct. Duminică vom mai avea o discuţie deoarece trebuie să ştim ce facem cu această echipă. Voi fi eu, el, sau alţii, UTA trebuie să meargă mai departe".

Nu a mai dat bani

Pe de altă parte, începe să se dovedească faptul că Adrian Marţian nu a mai investit în ultima vreme la UTA, în sprijinul acestei informaţii venind cele două, spre trei salarii restante la jucători, datoriile neachitate la fisc şi lipsa demarării unei strategii clare pentru sezonul viitor. Mai mult decât atât, întâlnirile avute cu proprietarii lui FC Argeş şi FC Bihor, pentru aducerea de jucători, s-au transformat, uluitor, în negocieri de preluare a acestor cluburi. Marţian chiar spune că FC Argeş este peste UTA şi oferta lor este una generoasă. Aşa se face Marţian e pe picior de plecare, mai ales ca la Oradea are propria afacere. Catanzariti nu înţelege despre ce vorbeşte partenerul său când îl acuză şi vrea plecarea sa, deoarece îi spune „fratele meu" şi acum. Însă, doar în faţă. Oricum, prietenia lor este erodată şi - din informaţiile noastre - Catanzariti se aşteaptă la ce-i mai rău (plecarea lui Marţian) şi încearcă să găsească variante de investitori, pentru ca UTA să nu moară. Până la urmă, rămâne întrebarea: Cine o salvează pe „Bătrâna Doamnă"?

LEO SFÂRA
leo.sfara@informmedia.ro

Fanii trebuie să fie îngrijoraţi, din nou, de soarta echipei favorite FOTO: C.A.

Fără licenţă

FRF a emis un comunicat în care a anunţat că, ieri, a încheiat procesul de licenţiere al echipelor din Liga a II-a. Printre formaţiile care au solicitat licenţă pentru participarea în viitorul sezon al Ligii I, doar şase au primit-o, altora cinci fiindu-le refuzată. Printre ele şi UTA.

S-au împărţit banii pentru sport

ARAD. 27 de proiecte au primit „undă verde" în cadrul primei sesiuni a proiectelor depuse la Primăria Arad, în cadrul liniei bugetare: „Sportul de performanţă". Aşa cum era de aşteptat, „feliile de tort" cele mai groase au ajuns la echipa de baschet feminin Univ Goldiş ICIM (630 000 lei) şi Asociaţia UTA Bătrâna Doamnă (500 000 lei), adică, gruparea care ţine sus steagul performanţei în sporturile de echipă, respectiv, gruparea fanion a Aradului.

Sume importante au fost direcţionate către CS Amefa - polo (150 000 lei), CS Universitatea - rugby (140 000 lei), CS Atletico - fotbal (60 000 lei) şi ACS ProVolei - volei (50 000 lei).

Pe lista proiectelor admise regăsim 17 discipline sportive, o paletă foarte variată, care arată deschiderea Primăriei către sportul de performanţă, în ciuda celor care şi-au făcut un obicei în a critica.

JA-D.S.

Yang a câştigat trillerul pe zgură

ARAD. Meci maraton ieri în turul secund al turneului de tenis cu premii în valoare de 30.000 de eruro, care se dispută la baza Activ, din cartierul Subcetate. Început la ora 13.00, duelul dintre Tsung-Hua Yang (Taipei; 22 de ani) şi Malek Jaziri (Tunisia; favorit 6) a fost oprit de ploaie la scorul de 4-1 pentru tunisian, fiind reluat în jurul orei 17.00 şi s-a încheiat la ora 19.45, în faţa unor tribune arhipline, cu victoria asiaticului, 1-6, 7-5, 7-6 (4). De remarcat că asiaticul clasat în prezent pe locul 222 este câştigător de Grand Slam, în 2008 impunându-se în proba de juniori de la Roland Garros, an în care a câştigat şi concursul de dublu de la Australian Open şi Wimbledon.

Tsung-Hua Yang FOTO: FAN

Un alt favorit care a părăsit încă din faza secundă BRD Arad Challenger a fost francezul Rufin (fav. 2), după ce a cedat cu scorul de 6-7(1), 3-6, deşi în primul set avea 5-2 în faţa conaţionalului Eysseric.

În alte partide de ieri: Riba (Spania) vs Klahn (Germania) 6-4, 6-4, Andreozzi (Argentina; 8) vs De Paula (Brazilia) 6-1, 7-6(5) şi Copil (Romania) vs G. Melzer (Austria) 6-3, 6-4.

Ziua de astăzi este rezervată sferturilor de finală la simplu şi semifinalelor de dublu.

JA - D.L.

Campionatul Judeţean „Onoare"

ARAD. Rezultatele etapei a 29-a: Seria A. Voinţa Macea - Olimpia Bârzava 1-5, Forest Oil Sp German - Înfrăţirea Iratoşu 3-1, Mureşul Zădăreni - Atletico Arad 8-2, AS Aluniş - Lunca Teuz Sânpaul 1-2, FC Zimandu Nou - CS Vladimirescu II 1-2, AC Şagu - Olimpia Bujac 2-2, Mureşana Mândruloc - FC Sânleani 3-0 (f.j.), Cetate Săvârşin - Unirea Şeitin 3-0 (f.j.), AS Vinga - a stat.

În clasament conduce Vladimirescu II cu 61 p, urmată de Vinga 54 p, Zimandu Nou 53 p, Sp. German 52 p şi Sânpaul 51 p.

Seria B. Viitorul Satu Nou - Frontiera Pilu 7-2, Crişul Alb Buteni - Highişana Drauţ 8-1, Dacia Beliu - Flacăra Ţipari 0-4, Viitorul Sepreuş - Olimpia Bocsig 4-1, Avântul Târnova - Şoimii Şimand 4-1, Steaua Grăniceri - Viitorul Almaş 3-0 (f.j.), Crişul Chişineu Criş II - Vulturii Socodor 0-3 (f.j.), CS Moneasa - Cetate Dezna 0-3 (f.j.), Recolta Apateu - a stat.

În clasament conduce Buteni cu 62 p, urmată de Târnova 58 p (minus două puncte penalizare), Apateu 57 p, Şimand 55 p şi Socodor 52 p.

JA-D.S.

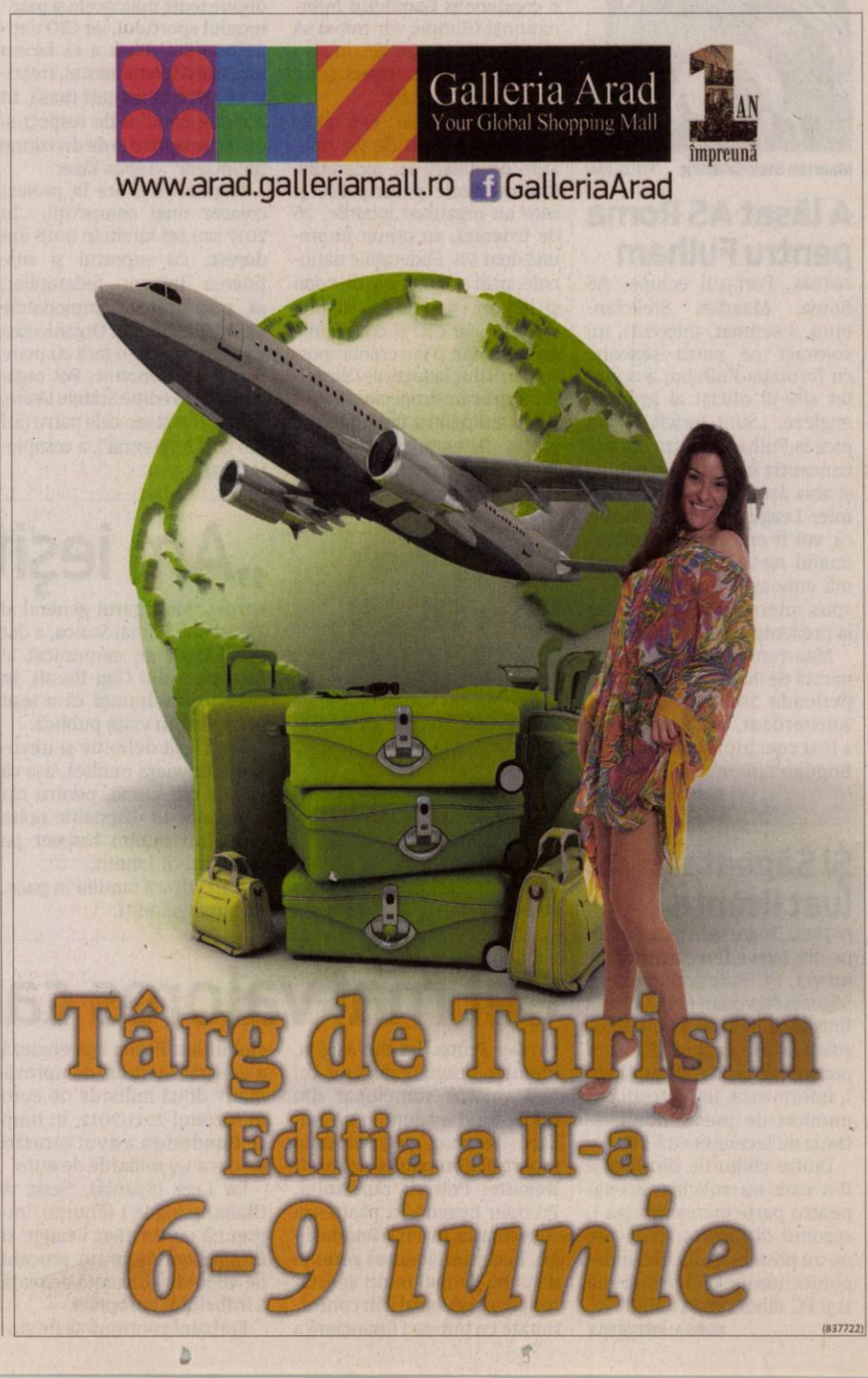

JURNAL ARĂDEAN

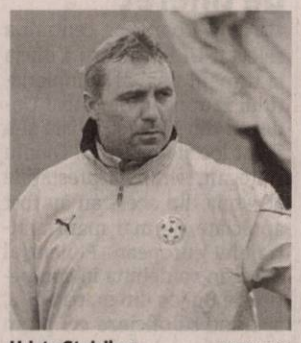

Hristo Stoicikov FOTO: FAN

Stoicikov va antrena pe TSKA

FOTBAL. Tehnicianul formației Litex Loveci, Hristo Stoicikov, va deveni antrenor pricipal la echipa ȚSKA Sofia, a anunțat, miercuri, președintele grupării din capitala Bulgariei, Dimitar Borissov.

„Suntem foarte aproape de a ajunge la o înțelegere. Ultimele detalii vor fi puse la punct în zilele următoare, când Stoicikov va reveni din Statele Unite ale Americii", a declarat Borissov postul public de televiziune BNT.

Stoicikov, în vârstă de 47 de ani, se află pe banca tehnică a lui Litex Loveci din ianuarie 2012, iar în acest sezon a încheiat campionatul pe locul cinci.

Fostul internațional bulgar îl va înlocui pe Milen Radukanov, demis după ce ȚSKA Sofia a încheiat campionatul pe locul trei. **SURSA: MEDIAFAX**

Maarten Stekelenburg FOTO: FAN

A lăsat AS Roma pentru Fulham

FOTBAL. Portarul echipei AS Roma, Maarten Stekelenburg, a semnat, miercuri, un contract pe patru sezoane cu formația Fulham, a anunțat site-ul oficial al grupării engleze. „Sunt fericit că voi juca la Fulham. Acum mă pot concentra la noua mea echipă și abia aștept să debutez Premier League. Sunt mulțumit că voi fi antrenat de conaționalul meu Martin Jol, care mă cunoaște foarte bine", a spus internaționalul olandez la prezentarea oficială.

Maarten Stekelenburg, în vârstă de 30 de ani, a jucat în perioada 2002-2011 la Ajax Amsterdam, iar la AS Roma a fost coechipier cu românul Bogdan Lobonț.

SURSA: MEDIAFAX

Și Săgeata a luat licența

FOTBAL. Toate cele patru echipe din Liga a II-a care au promovat, FC Botoșani (Seria I), Săgeata Năvodari (S I), Corona Brașov (S II) și ACS Poli Timișoara (S II), au primit licența pentru ediția 2013-2014 a Ligii I, informează, joi, într-un comunicat de presă, Administrația de Licențiere a FRF.

Dintre cluburile din Liga a II-a care au solicitat licență pentru participarea în Liga I, sezonul 2013-2014, dar care nu au promovat, au mai îndeplinit criteriile CF Brăila (Seria I) și FC Bihor (Seria a II-a).

SURSA: MEDIAFAX

„Cea mai bună variantă"

Negoiță spune că Mulțescu este unul dintre cei mai valoroși antrenori români.

Gheorghe Mulțescu vrea să reconstruiască Dinamo FOTO: FAN

FOTBAL. Acționarul majoritar al FC Dinamo, Ionuț Negoiță, consideră că tehnicianul Gheorghe Mulțescu este cea mai bună variantă de antrenor pentru echipa din Șoseaua Ștefan cel Mare.

„M-am mai liniștit. Era foarte important să decidem antrenorul, mai ales că suntem în discuții cu foarte mulți jucători buni și foarte buni. Antrenorul era cel care trebuia să spună pe cine vrea și pe cine nu vrea. Am analizat multe variante și am ajuns la concluzia că Mulțescu este cea mai bună variantă. Au mai fost tatonări de-a lungul timpului, dar nu mi se părea corect să finalizăm discuțiile în timp ce era prins în altă parte. Nu au fost negocieri prea multe, pentru că dânsul a cerut un preț corect pentru valoarea sa. Este unul dintre cei mai valoroși antrenori români. Nu am comentat nimic asupra prețului, pentru că ni s-a părut în regulă. Pentru acest an prioritatea este să reconstruim echipa, dar bineînțeles că trebuie să avem și rezultate, deoarece suntem la Dinamo. Ar trebui să ne clasăm pe locurile 1-4", a spus Negoiță.

Întrebat dacă salariile jucătorilor vor fi cuprinse între 2.000 și 2.500 de euro, Negoiță a răspuns: „Este adevărat dacă ne gândim că este vorba de jucătorii tineri. De aici este plecarea. Nu vor fi salarii mici, cei cu experiență vor avea mult mai mult decât atât. Mulțescu a fost influențat de ceea ce s-a scris în presă, că vrem să aducem jucători cu bani puțini, ceea ce este o aberație. Avem o listă de jucători foarte buni și a rămas impresionat, nu îi venea să creadă că suntem în discuții cu acești jucători. Atunci a semnat direct".

Negoiță e realist

Negoiță a afirmat că vor fi jucători care vor pleca de la Dinamo. „Bineînțeles că vor pleca jucătorii care își doresc asta și alții care nu prea au jucat și nu sunt în vizorul antrenorului. Nu are rost să stea, pentru că nu vom plăti jucători care nu evoluează", a precizat oficialul dinamovist. Întrebat când va câștiga Dinamo titlul de campioană, Negoiță a răspuns: „Nu vreau să visez la acest moment, acum mă interesează să reconstruim echipa, să o aducem la zi din punct de vedere financiar, ceea ce este un efort extrem de mare. Sunt convins că rezultatele vor apărea când va exista stabilitate financiară". Ionuț Negoiță consideră că Steaua va avea probleme financiare dacă va fi exclusă din cupele europene: „Ar fi regretabil ca Steaua să piardă cupele europene, pentru că vor avea mari probleme financiare. Și dacă ar fi vorba de o retrogradare ar fi mult mai grav. Ar fi păcat ca Liga I să se desfășoare fără Steaua. Deja Rapidul nu mai este și e o mare pierdere".

Vizer: „Trebuie să stăm la aceeași masă"

Vizer vrea să dea anvergură Sport Accord FOTO: FAN

SPORT. Noul președinte al SportAccord, Marius Vizer, spune că organizația pe care o conduce și Comitetul Internațional Olimpic vor trebui să stea la aceeași „masă", în aceleași condiții de respect și de diviziune financiară.

„După Jocurile Olimpice, încasările au fost de 7,2 miliarde de dolari, iar federațiile internaționale participante și care au organizat jocurile, 26 de federații, au primit împreună doar 5%. Federațiile naționale, prin programele de copii și juniori, trebuie să susțină sportivii, iar CIO și comitetele olimpice vin și iau crema sportivilor, îi duc la Jocurile Olimpice, după care îi rejectează încă patru ani pentru finanțare din partea federațiilor naționale. Eu vreau să creez un echilibru, să aduc sportul la mijloc. SportAccord este cea mai puternică organizație sportivă pentru că deține toate mijloacele și patrimoniul sportului, iar CIO deține brandul. Dacă e să facem împreună evenimentul, trebuie să stăm la aceeași masă, în aceleași condiții de respect și de reciprocitate și de diviziune financiară", a spus Vizer.

Marius Vizer are în proiect crearea unei competiții. „În 2017 sau cel târziu în 2018 îmi doresc, cu suportul și susținerea tuturor federațiilor, să organizăm Campionatele Mondiale reunite. Organizarea va avea loc într-o țară cu mare potențial economic. Pot organiza prima ediție Statele Unite, China, Rusia sau cele patru țări din golf împreună", a completat Vizer.

Potrivit lui Vizer, o ediție a Campionatelor Mondiale reunite ar putea atrage până la 5 milioane de turiști. „În același timp, avem un studiu prin care putem atrage peste cinci milioane de spectatori din străinătate în țara respectivă. Asta înseamnă o infuzie de capital de peste 10 miliarde pentru țara organizatoare, în condițiile în care fiecare spectator cheltuie cel puțin 2.000 de dolari pe restaurante, hotel, cumpărături", a explicat Vizer. El a menționat că vrea să redenumească SportAccord. „Vreau să rebranduiesc SportAccord cu United Sport Accord pentru că SportAccord nu spune nimic nimănui, să o promovez, să atrag resurse, iar fiecare sediu din Statele Unite, China, Moscova și Roma să se autofinanțeze", a subliniat Vizer. **SURSA: MEDIAFAX**

Gigi Becali FOTO: FAN

„Am ieșit din viața publică"

FOTBAL. Managerul general al FC Steaua, Mihai Stoica, a dat publicității un comunicat al finanțatorului Gigi Becali, în care acesta anunță că a ieșit definitiv din viața publică.

„Am ieșit definitiv și irevocabil din viața publică, așa că vă rog din inimă, pentru cât v-am stat la dispoziție atâta timp, un minim respect pe care cred că-l merit.

1. Lăsați-mi familia în pace, nu o mai pândiți.

2. Nu mă mai hăituți pe mine, pentru că nu voi mai da nicio declarație.

3. Îi rog din suflet pe realizatorii de emisiuni, pe analiștii politici, pe analiștii sociali, pe politicieni, persoanele publice, să nu mai comenteze despre mine dacă se poate.

4. Am o pedeapsă de executat, pe care vreau să o execut conform codurilor de procedură legală. Probabil cândva voi da o explicație, dar o singură dată pentru toată lumea. Sper și îmi doresc să ajung la concluzia că atâta timp cât am stat cu voi, am stat cu niște oameni, scris cu majuscule, care înțeleg cuvântul, nu cu alt fel de ființe. Semnează Gigi Becali". Becali se află la închisoare din 20 mai, după ce a fost condamnat definitiv de instanța supremă la trei ani de închisoare cu executare în dosarul schimbului de terenuri. **SURSA: MEDIAFAX**

Cel mai valoros campionat

FOTBAL. Prima ligă din Anglia, Premier League, rămâne cel mai valoros campionat din lume, fiind evaluat la un miliard de euro, potrivit unui raport al companiei de audit Deloitte. Potrivit raportului, Premier League își păstrează supremația în fața Bundesligii, însă campionatul german dispune de mai mulți spectatori, dar și de salarii în conformitate cu puterea financiară a cluburilor. Prima ligă engleză a generat venituri de aproximativ două miliarde de euro în sezonul 2011/2012, în timp ce Bundesliga a avut încasări de circa 1,9 miliarde de euro.

La Liga (Spania), Serie A (Italia) și Ligue 1 (Franța), împreună cu Premier League și Bundesliga dețin un procent de 48 la sută din cota de piață a fotbalului european.

Fotbalul continuă să fie stabil din punct de vedere economic în ciuda problemelor financiare de la nivel mondial, după ce veniturile totale au crescut cu 11 procente, până la 19 miliarde de euro.

În Premier League, Serie A și Ligue 1 salariile reprezintă între 70 și 75% din bugetele cluburilor. În schimb, La Liga are un procent de 60%, în timp ce Bundesliga de doar 51%. **SURSA: MEDIAFAX**

Sigla Premier League FOTO: FAN

„Vreau să-mi las amprenta"

FOTBAL. Neymar a declarat pentru site-ului oficial al grupării catalane, că vrea să scrie propria istorie la Barcelona.

„Vreau să-mi las amprenta la Barcelona. Nu vreau să fiu comparat cu Ronaldinho, el este fără egal. A marcat istoria Barcelonei, pe cea a națională Braziliei și încă scrie istorie. Eu nu vreau decât să scriu istoria mea", a spus Neymar.

Brazilianul și-a adus aminte de întâlnirea FC Santos - FC Barcelona, scor 0-4, de la Campionatul Mondial al cluburilor din 2011: „Ceea ce m-a impresionat cel mai mult atunci a fost simplitatea în joc a Barcelonei. Jucau frumos și în același timp ajungeau foarte repede în fața porții. Toată lumea a rămas fără cuvinte atunci, chiar și noi jucătorii de la Santos". **SURSA: MEDIAFAX**

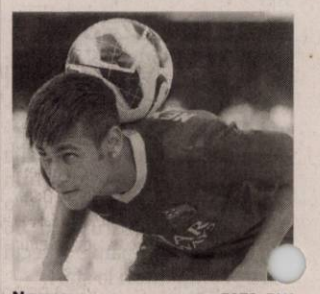

Neymar FOTO: FAN

Pleacă de la Arsenal Londra

FOTBAL. Atacantul rus Andrei Arșavin, mijlocașul brazilian Denilson și fundașul francez Sebastien Squillaci, toți aflați la final contract, vor părăsi echipa Arsenal Londra, a anunțat, miercuri, clubul englez. Arșavin a venit la Arsenal în februarie 2009 și a avut un debut foarte bun. Apoi, internaționalul rus și-a ieșit din formă, iar în sezonul 2011-2012 a fost împrumutat la Zenit Sankt Petersburg.

Denilson a fost împrumut în ultimele două sezoane la Sao Paulo, în timp ce Squillaci nu a jucat decât 23 de meciuri pentru londonezi în trei ani.

SURSA: MEDIAFAX

Andrei Arșavin FOTO: FAN

Amical între Bayern și Barca

FOTBAL. Echipa FC Barcelona va juca un meci amical, la 24 iulie, în deplasare, cu formația Bayern Munchen, deținătoarea Ligii Campionilor.

Catalanii vor disputa primul meci amical al verii la 20 iulie, în Polonia, cu echipa Legia Gdansk.

Următoarele partide amicale ale Barcelonei sunt următoarele: Valerenga (27 iulie, la Oslo), Thailanda (7 august, la Bangkok) și Selecționat celor mai buni jucători din campionatul Malaysiei (10 august, la Kuala Lumpur).

FC Barcelona a fost eliminată în semifinalele Ligii Campionilor de Bayern Munchen, cu scorul general de 7-0.

Fostul tehnician al Barcelonei, Josep Guardiola, a preluat în această vară funcția de antrenor principal la Bayern Munchen. **SURSA: MEDIAFAX**

Depp, înlocuit de Tom Cruise

DISTRIBUȚIE. Bazat pe volumul Black Mass: The True Story of an Unholy Alliance Between the FBI and the Irish Mob scris de Dick Lehr și Gerard O'Neill, filmul ce urmează să descrie viața și declinul unuia dintre cei mai căutați infractori de către FBI se află în impas. Johnny Depp, actorul desemnat pentru rolul principal, cel al lui James "Whitey" Bulger, a renunțat la proiect din cauza reducerii de salariu la care a fost forțat să recurgă de către finanțatorii peliculei, studiourile Cross Creek și Exclusive Media. Depp urma să înceapă filmările la Black Mass la începutul lunii august, însă vestea că trebuie să renunțe la 10 din cele 20 de milioane de dolari promise ca salariu se pare că nu i-a picat prea bine. Nesiguri de poziția finală a actorului, cei de la Cross Creek sunt acum în discuții cu Tom Cruise pentru a prelua rolul central al filmului, mai ales că regizorul acestuia, Barry Levinson, a mai lucrat alături de Cruise la Rain Man. Finanțatorii caută însă și o cale de negociere cu Johnny Depp, care ar putea primi totuși 15 milioane dacă s-ar hotărî să revină.

D-ALE ACTORILOR

ESTE ÎNSĂRCINATĂ

Mamă. Actrița americană Jennifer Love Hewitt, în vârstă de 34 de ani, a anunțat că este însărcinată și va deveni mamă în a doua jumătate a acestui an. Acesta va fi primul copil al actriței americane cu partenerul ei de viață, actorul Brian Hallisay. Brian Hallisay, în vârstă de 34 de ani, joacă alături de Jennifer Love Hewitt în serialul de televiziune "The Client List", produs și difuzat de postul Lifetime.

ÎL VREA PE BECKHAM

Antrenor. Brad Pitt și-a exprimat dorința ca David Beckham, proaspăt retras din activitatea de fotbalist, să devină antrenorul personal al copiilor pe care actorul îi are cu Angelina Jolie. "Îmi doresc ca el să-i învețe fotbal pe copiii mei", a declarat Brad Pitt la lansarea ultimul său film. Mai în glumă, mai în serios, ziariștii de la The Sun au scris că Brad l-ar putea recompensa pe David Beckham cu lecții de actorie.

ARE UN NO IUBIT

Relație. Sharon Stone are o relație cu Michael Wudyka, un magnat din industria hotelieră americană, cu care a început să se întâlnească la scurt timp după ce s-a despărțit de fostul ei iubit, modelul în vârstă de 27 de ani Martin Mica. Michael Wudyka (46 de ani) deține clădirea East Hampton Studio și lanțul hotelier Enclave Inn din regiunea exclusivistă Hamptons, aflată în apropiere de New York.

S-A LOGODIT CU IUBITA

Eveniment. Jared Harris se pregătește de nuntă, el anunțându-și logodna cu frumoasa Allegra Riggio. Actorul britanic în vârstă de 51 de ani a cerut-o de soție pe iubita lui în vârstă de 38 de ani, designer și gazdă TV. Și pentru ca cererea în căsătorie să fie una de poveste, actorul i-a pus pe mână iubitei lui un inel cu diamante pe o plajă din Malibu, la apusul soarelui. Jared Harris și Allegra Riggio sunt împreună din 2009.

BOX OFFICE ROMÂNIA

→	1. MAREA MAHMUREALĂ 3 (1 SĂPT.)	69.026	1.269.651,33
↓	2. FURIOS ȘI IUTE 6 (2 SĂPT.)	179.310	2.978.688,99
↓	3. MARELE GATSBY (3 SĂPT.)	119.828	2.443.350,81
↓	4. AVENTURI ÎN ZAMBEZIA (1 SĂPT.)	13.279	236.544,90
↓	5. STAR TREK ÎN ÎNTUNERIC 3D (3 SĂPT.)	57.198	1.238.802,01
↑	6. IRON MAN - OMUL DE OȚEL 3 (6 SĂPT.)	196.456	3.963.404,00
↓	7. NUNTĂ CU PERIPEȚII (4 SĂPT.)	40.828	728.319,95
→	8. CROODS (11 SĂPT.)	166.212	2.905.449,00
→	9. LEGEA STRĂZII (4 SĂPT.)	32.162	593.846,69
↓	10. CAPCANA MINȚII (4 SĂPT.)	13.935	252.006,00

Funeralii fericite

Funeralii fericite

Horaţiu Mălăele revine pe marele ecrane în dublă ipostază, de regizor şi protagonist al unei comedii savuroase.

MOARTE. Într-un cartier periferic din București, imigranții își înecă amarul în cârciuma lui Samir: „La imigrantul fericit". La o masă, trei prieteni au pierdut șirul paharelor. Ei sunt: Lionel - un român reîntors din Franța unde a lucrat în construcții, Kiril - un bulgar contrabandist de mică anvergură și Igor - un rus fără permis de ședere în România, care lucrează la negru ca instalator. Presați de iminența raziei duminicale pe care o face la oră fixă agentul Porumbel, cei trei o șterg rapid din cârciumă împreună cu ceilalți clienți.

Ajung lângă un teren viran unde s-a instalat o tabără de țigani. Ca să se distreze, cei trei plătesc o țigancă să le ghicească viitorul. Aceasta le prezice data exactă a morții și modul în care vor muri. De aici începe distracția...

Regia: Horaţiu Mălăele, **Cu:** Horaţiu Mălăele, Crina Semciuc, **Gen film:** Comedie, **Durata:** 111 minute, **Premiera în România:** 07.06.2013

De văzut!

Plăcut, amuzant și emoționant, „Funeralii fericite" are o doză de umor negru care te salvează la timp în momentele în care filmul pare să se îndrepte spre o dramă sumbră. Cu o distribuție de vis și un regizor pe măsură, „Funeralii fericite" merită văzut, măcar pentru prestația lui Horațiu Mălăele.

Dramă dar şi comedie

CARACTERIZARE. Anul 2008 marca debutul regizoral pe marile ecrane al apreciatului actor Horațiu Mălăele, odată cu lansarea filmului de succes Nuntă mută, după un scenariu realizat în colaborare cu Adrian Lustig. Din 7 iunie, Horațiu Mălăele își demonstrează încă odată talentul ocupând scaunul de regizor, dar și rolul principal în comedia „Funeralii fericite". Tot Adrian Lustig, de această dată ca scenarist și producător, a fost cel care i-a trezit interesul și l-a determinat pe artist să regizeze din nou, după o pauză de aproape 5 ani. Pentru „Funeralii fericite", cei doi au reușit să reunească o distribuție impresionantă cu actori consacrați de teatru și film, dar și cu tinere talente.

Deși producția este catalogată drept comedie, Horațiu Mălăele contrazice: „«Funeralii fericite» nu este o comedie. Este o dramă amuzantă, este o tragi-comedie, este o comedie tristă, este o ambarcațiune hohotitoare pe un ocean de lacrimi, este un film cinic, ce spionează viața unui om jucându-se cu noi de-a râsul-plânsul." Întrebat ce are deosebit „Funeralii fericite" astfel încât să rămână în memoria spectatorului datorită unui detaliu specific, actorul a răspuns: „Nu-mi dau seama ce detaliu remarcabil ar putea reține memoria privitorului și nici nu știu dacă e bine să rămână cu un singur detaliu. Cred că filmul nostru este o operă polisemică și merită mai multă atenție".

After Earth

1.000 post Terra

AVENTURI. O aterizare forțată îi aduce pe adolescentul Kitai Raige (Jaden Smith) și pe legendarul său tată, Cypher (Will Smith), pe Pământ, la 1.000 de ani după cataclismul care îi forțase pe oameni să-și părăsească planeta. Cypher fiind grav rănit, Kitai trebuie să pornească singur după ajutor, confruntându-se cu un teren necunoscut, specii modificate de animale, care stăpânesc în prezent planeta, și o creatură extraterestră, care a evadat în timpul aterizării forțate. Tatăl și fiul trebuie să învețe să conlucreze și să aibă încredere unul în celălalt dacă nu vor să-și rateze unica șansă de a se întoarce acasă.

Regia: M. Night Shyamalan, **Cu:** Will Smith, Jaden Smith, **Gen film:** Acțiune, Aventuri, SF, **Durata:** 100 minute, **Premiera în România:** 07.06.2013

Epic

Aventurile din regatul secret

ANIMAȚIE. Regatul secret este o aventură-comedie 3D care ne prezintă o lume fantastică așa cum nu s-a mai văzut. Fiind realizat de creatorii filmelor Epoca de gheață și Rio, Regatul secret spune povestea luptei continue dintre forțele binelui, care mențin lumea naturală vie, și forțele răului, care doresc să o distrugă. După ce o adolescentă se trezește transportată în mod magic în acest univers secret, ea se înconjoară de o echipă de elită de războinici și de un grup de personaje comice, ireale, pentru a-și salva lumea lor... și a noastră.

Regia: Chris Wedge, **Cu:** Amanda Seyfried, Josh Hutcherson, Colin Farrell, Beyoncé Knowles, **Gen film:** Animație, Aventuri, Familie, Fantastic, **Durata:** 102 minute, **Premiera în România:** 07.06.2013

Los amantes pasajeros

Amanţi pasageri, între nori

COMEDIE. O defecțiune tehnică pune în pericol viețile celor de la bordul zborului 2549. Piloții încearcă, alături de colegii lor din turnul de control, să găsească o soluție. Însoțitorii de zbor și șeful lor sunt personaje neobișnuite, baroce, care încearcă să uite de problemele personale și se dedică trup și suflet sarcinii de a face zborul cât mai plăcut pentru pasagerii lor, în așteptarea soluției.

Viața printre nori este la fel de complicată ca și cea de la sol și, din aceleași cauze, poate fi redusă la două aspecte: sexul și moartea.

Regia: Pedro Almodóvar, **Cu:** Penélope Cruz, Javier Cámara, Cecilia Roth, Lola Dueñas, Raúl Arévalo, Antonio Banderas, **Gen film:** Comedie, **Durata:** 90 minute, **Premiera în România:** 07.06.2013

Fables, pe marele ecran

BASME. David Heyman și Jeffrey Clifford de la Heyday Films, doi dintre producătorii seriei Harry Potter, aduc pe marile ecrane o adaptare a unei moderne și îndrăgite reviste de benzi desenate, intitulată Fables. Povestea din benzile desenate este o creație a lui Bill Willingham din 2002 și urmărește o serie de personaje legendare din basme și folclor. Aceștia s-au autointitulat „Fables", iar drama lor constă în faptul că au fost exilați din Țările de Baștină de către „Adversar", care a pus stăpânire pe tărâmul în care își duceau existența. De atunci, au format o comunitate secretă în orașul New York, ce poartă numele de Fabletown. Fableșii care nu au abilitatea de a se transforma sau a se contopi cu ființele umane - precum monștrii și animalele antropomorfe - trăiesc la „Ferma" din partea de nord a orașului.

Deocamdată, singurele detalii despre producție sunt legate de scenaristul și regizorul acestuia. De adaptarea poveștii se va ocupa Jeremy Slater, cel care a colaborat la reboot-ul lui The Fantastic Four.

The Place Beyond the Pines

Destine la răscruce

DRAMĂ. Cascador de profesie, aflat tot timpul pe drum, Luke (Ryan Gosling) se vede nevoit să facă o schimbare de carieră atunci când află că are un copil cu Romina (Eva Mendes), fosta sa iubită. Decis să se implice în viața fiului său, Luke își folosește îndeletnicirile pentru jefuirea băncilor, ca să-și poată întreține familia. Însă spargerile atrag imediat atenția poliției, iar Avery (Bradley Cooper), un tânăr polițist dornic de afirmare, vede în descoperirea făptașului propria șansă de a se remarca într-un departament condus de corupție. 15 ani mai târziu, când fiii celor doi bărbați devin prieteni, deznodământul jafurilor lui Luke va influența relația dintre aceștia, iar adevărul despre tații lor va pune viețile tuturor în pericol.

Regia: Derek Cianfrance, **Cu:** Ryan Gosling, Bradley Cooper, Rose Byrne, Eva Mendes, **Gen film:** Crimă, Dramă, **Durata:** 140 minute, **Premiera în România:** 07.06.2013

JURNAL ARĂDEAN

România va primi ajutor din partea Poloniei

VARŞOVIA. Ministerul român al Dezvoltării Regionale şi Administraţiei Publice şi instituţia cu atribuţii similare din Polonia vor semna un acord în baza căruia autorităţile de la Varşovia vor asista Guvernul de la Bucureşti în procesul de reorganizare administrativ-teritorială şi de absorbţie a fondurilor UE.

„Există multă compatibilitate între sistemul regional din Polonia şi modelul pe care îl construim acum în România, atât în ceea ce priveşte competenţele care trebuie să fie atribuite regiunilor, cât şi în ceea ce priveşte mărimea regiunilor, relaţia dintre regiuni-judeţe-localităţi. Pe de altă parte, vor fi modalităţi prin care absorbţia fondurilor europene să dea rezultate în ceea ce priveşte dezvoltarea, să nu cheltuim fonduri europene numai de dragul de a le cheltui", a spus ministrul Dezvoltării Regionale şi Administraţiei Publice, Liviu Dragnea, aflat la Varşovia cu ocazia vizitei premierului Victor Ponta în Polonia.

Reprezentanţii Guvernului polonez vor veni la Bucureşti în septembrie-octombrie, inclusiv pentru a prezenta public modelul aplicat de Polonia privind reorganizarea administrativă şi absorbţia fondurilor europene.

SURSA: MEDIAFAX

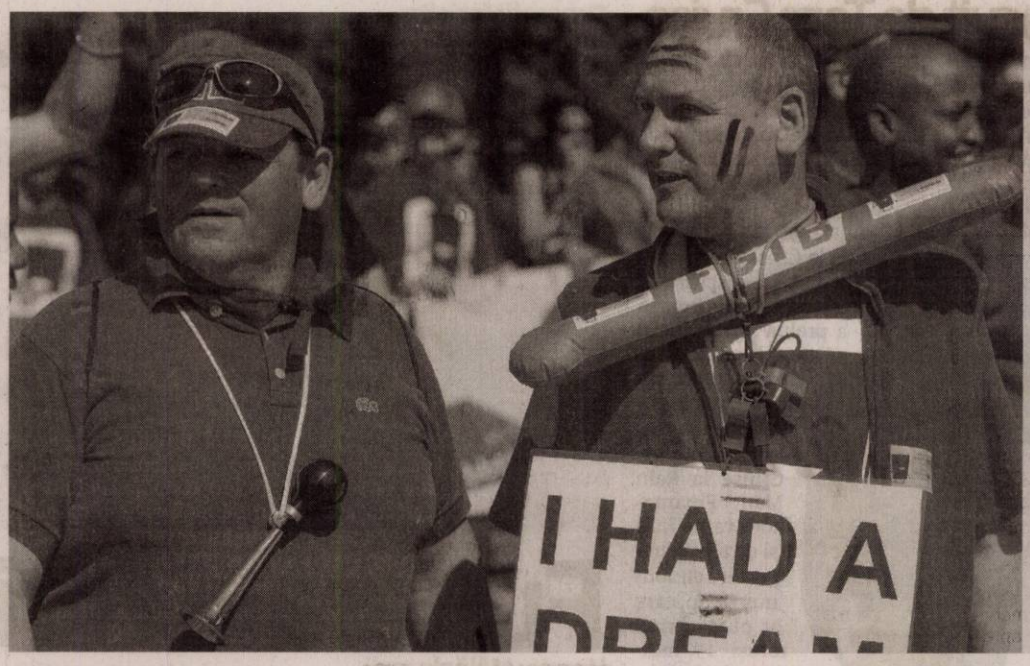

Marş
Mii de protestatari, angajaţi din sectorul public, au răspuns apelurilor sindicatelor FGTB şi CSC în timpul unei demonstraţii în Bruxelles. Manifestanţii au mărşăluit pe principalele artere din Bruxelles protestând împotriva măsurilor de austeritate impuse de guvern.
FOTO: EPA

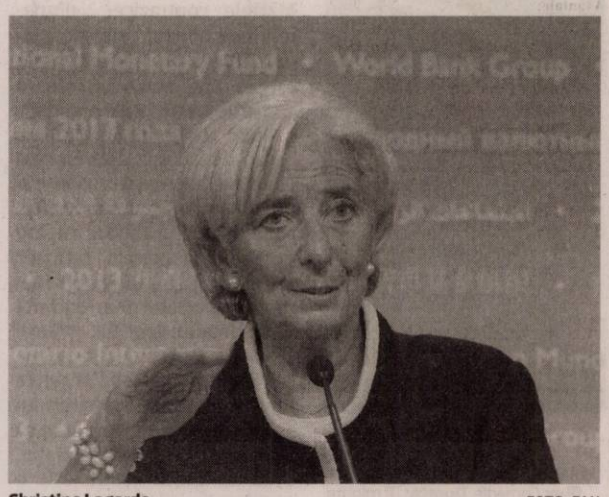

Christine Lagarde FOTO: FAN

FMI recunoaşte că a făcut greşeli grave

WASHINGTON. Fondul Monetar Internaţional (FMI) admite, într-un raport intern, că a făcut greşeli majore în ultimii trei ani în ceea ce priveşte gestionarea acordului de finanţare externă încheiat cu Grecia, subestimând semnificativ impactul măsurilor de austeritate asupra economiei, potrivit Wall Street Journal

Într-un document intern „strict confidenţial", FMI notează că a subestimat semnificativ pagubele care aveau să fie aduse economiei greceşti de măsurile de austeritate prescrise guvernului. Grecia este în recesiune de şase ani.

Totodată, FMI admite că şi-a încălcat propriile reguli astfel încât datoria publică uriaşă a Greciei să pară sustenabilă şi că, în retrospectivă, ţara nu respecta trei dintre cele patru criterii de calificare pentru finanţare.

Raportul FMI subliniază însă că modul în care a fost abordată criza, în coordonare cu Uniunea Europeană, a câştigat timp pentru a limita impactul asupra zonei euro.

În plus, oficiali FMI consideră că experienţa acumulată în Grecia va ajuta în viitoare situaţii de criză, iar instituţia nu a avut alternative la momentul respectiv. În ultimii trei ani, mai mulţi oficiali importanţi din cadrul FMI, printre care şi directorul executiv Christine Lagarde, au afirmat în repetate rânduri că nivelul datoriei de stat a Greciei este sustenabil, iar împrumuturile pot fi restituite integral şi la timp. **SURSA: MEDIAFAX**

INFORM MEDIA

INFORM MEDIA, editorul cotidianului Jurnal Arădean, parte a grupului multinaţional Inform Media, care îşi desfăşoară activitatea în domeniul presei locale tipărite

CAUTĂ

Distribuitori de presă (în cutii poştale) pentru localitatea Zăbrani.

Cerinţe:
Seriozitate;
Dinamism;
Conştiinciozitate.

Se oferă:
Salar atractiv;
Timp de lucru 2 ore.

Informaţii suplimentare la telefon:0257/212.032 sau 0729.989.504, de luni până vineri între orele 09 şi 17.

Acceptă oferta de negocieri

CPRK nu a specificat la ce nivel de reprezentare s-ar putea desfăşura discuţiile şi a lăsat la discreţia Seulului alegerea datei şi locului.

Vor redeschiderea Complexului intercoreean de la Kaesong FOTO: FAN

SEUL. Coreea de Sud a acceptat ieri propunerea Coreei de Nord de a angaja negocieri oficiale asupra unui anumit număr de subiecte ce provoacă fricţiuni, după luni de tensiuni în Peninsula Coreeană, divizată de aproximativ şase decenii, relatează AFP. Anunţurile privind negocierile intervin în contextul unor disensiuni puternice între ţările occidentale şi regimul nord-coreean din cauza unui al treilea test nuclear al Phenianului, efectuat în februarie şi urmat de ameninţări de atac împotriva Statelor Unite. Guvernul sud-coreean „primeşte în mod pozitiv propunerea de negocieri oficiale din partea Coreei de Nord", a anunţat într-un comunicat Ministerul Unificării, însărcinat cu relaţiile cu Phenianul, precizând că va anunţa ulterior locul şi calendarul acestor negocieri. „Sperăm că Seulul şi Phenianul vor profita de această oportunitate pentru a construi o relaţie de încredere mutuală", a adăugat el. Într-un comunicat, difuzat de agenţia de stat KCNA, Comitetul nord-coreean pentru Reunificare Paşnică a Coreei (CPRK), însărcinat cu relaţiile cu Seulul, a propus angajarea de negocieri cu Coreea de Sud în vederea redeschiderii complexului industrial intercoreean de la Kaesong şi reîntregirii familiilor separate la sfârşitul războiului din Coreea în 1953. Coreea de Nord s-a declarat pregătită să dezbată viitorul complexului de la Kaesong, unde lucrează peste 50.000 de muncitori nord-coreeni şi sute de cadre de conducere sud-coreene. Acest complex, crucial în obţinerea valutei străine pentru regimul comunist, a fost închis de Phenian la începutul lunii aprilie. **SURSA: MEDIAFAX**

Theresa May FOTO: EPA

Londra avertizează

LONDRA. Imigranţi din state membre UE vin în Marea Britanie pentru „a fura şi a cerşi", este avertismentul pe care ministrul britanic de Interne, Theresa May, îl va adresa liderilor europeni, relatează publicaţia Daily Mail, în ediţia online. May va solicita măsuri pentru oprirea abuzurilor permise de directiva UE privind libertatea de circulaţie. Cu ocazia reuniunii de vineri, de la Luxemburg, a miniştrilor de Interne din statele membre UE, May va reaminti că bande de cerşetori s-au stabilit în centrul Londrei şi comit infracţiuni. De asemenea, ministrul britanic va prezenta cazul unor infractori români care au fraudat contribuabilii britanici cu trei milioane de lire sterline. Potrivit unor surse guvernamentale, ministrul britanic de Interne va declara că abuzarea de sistemul european al liberei circulaţii „exercită presiuni inacceptabile asupra şcolilor britanice, spitalelor, sistemului social şi economiei". **SURSA: MEDIAFAX**

Parlamentul unicameral, respins

BUCUREŞTI. Comisia de revizuire a Constituţiei a respins, joi, amendamentul formulat de PDL pentru introducerea noţiunii de Parlament unicameral în Legea fundamentală, majoritatea membrilor acestui for exprimându-se pentru menţinerea sistemului bicameral.

Amendamentul PDL - „Parlamentul este alcătuit dintr-o singură Camera" - a întrunit un singur vot „pentru", al deputatului PDL Valeria Schelean, două abţineri din partea membrilor PPDD şi 15 voturi „împotrivă", ale PSD, PNL, UDMR şi minorităţilor naţionale. Deputatul PDL Valeria Schelean a susţinut că este necesară adoptarea amendamentului pentru a se respecta referendumul din 2009, invocând din jurisprudenţa Curţii Constituţionale care a invocat respectarea consultării populare pentru unicameral.

Deputatul PSD Ioan Adam a afirmat că în proiectul USL din campania pentru parlamentare a fost inclusă tema revizuirii Constituţiei, cu formula menţinerii sistemului bicameral.

Deputatul minorităţilor naţionale Varujan Pambuccian a declarat că un parlament unicameral este o invitaţie la autoritarism, iar cel bicameral oferă o garanţie că accesele de autoritarism sunt limitate. **SURSA: MEDIAFAX**

Varujan Pambuccian FOTO: FAN

Şomajul din Grecia în creştere

ATENA. Rata şomajului în Grecia a atins în martie nivelul record de 26,8%, de la 26,7% în februarie, reflectând adâncirea recesiunii după anii de austeritate impuşi în schimbul asistenţei financiare, a anunţat, ieri, Oficiul central de statistică din Grecia (ELSTAT), transmite Reuters. Este cel mai ridicat nivel al şomajului de când ELSTAT a început publicarea datelor, în 2006. În martie 2012, rata şomajului era de 22,2%. Rata şomajului în Grecia aproape s-a triplat de la debutul crizei, în 2009, şi rămâne în continuare cel mai ridicat nivel din zona euro, unde rata medie a şomajului a fost de 12,2% în aprilie. **SURSA: AGERPRES**

Face un apel disperat la Comisia Europeană

NICOSIA. Parlamentul cipriot a făcut apel către preşedintele ţării, Nicos Anastasiades, să ceară Comisiei Europene să includă Ciprul pe lista celor mai sărace ţări din Uniunea Europeană, după cum a relatat publicaţia Cyprus Mail, preluată ieri de portalul ucrainean Korrespondent. Includerea pe lista ţărilor cu un nivel avansat al sărăciei ar permite Nicosiei să ceară asistenţă dintr-un număr mai mare de fonduri ale UE, conform celor două publicaţii menţionate. Deputatul din partea Partidului Democrat, Angelos Votsis, a indicat că o astfel de cerere ar trebui să fie adresată în prezent din cauza problemelor din economie cu care se confruntă insula. Anul trecut, Ciprul a cerut ajutor financiar Bruxellesului pentru a sprijini băncile ca urmare a deprecierii titlurilor greceşti. UE a fost de acord să ofere zece miliarde de euro cu condiţia ca Cipru să mai găsească în plus 5-7 miliarde. Creditorii internaţionali au cerut Nicosiei să introducă un impozit excepţional de 6,75% pe toate depozitele bancare sub 100.000 de euro şi de 9,9% pe cele care depăşesc acest prag. **SURSA: AGERPRES**

SC DITRE INTERNATIONAL SRL

Angajează:

- confectionere pt. masina de cusut
- tâmplari
- muncitori necalificati
- incarcat - descarcat
- operator calculator birou productie si vanzari cunoscator limba italiana
- secretara cunoscatoare limba italiana nivel mediu

Oferim: salarii atractive,bonuri de masa,transport gratuit.
Informatii la sediul firmei din Arad,Str. a-III-a,Zona Industriala Vest, Nr. 3, tel . 0257/216610 intre orele 9-14 de luni pana vineri

(811136)

SC Cotta International SRL firmă mixtă Româno- Elveţiană

SELECŢIONEAZĂ PERSONAL

- **TAPIŢERI CALIFICAŢI**
- **TINERI ABSOLVENŢI (sc.profesionala, liceu) in vederea calificarii de tapiter.**

Se oferă: • salarizare atractivă (acord individual); • condiţii deosebite de muncă;
• bonuri de masă; transport gratuit pe raza oraşului Arad.

Cei interesaţi sunt rugaţi să se prezinte la sediul societăţii din Arad, str. Bicaz 1-5 (intrarea din Aleea Muncii), zilnic între orele 9.00 -14.00

Informatii la tel: 0257 – 278 - 600; 0257 – 278 - 601 (interior 106)

(860226)

Filip D Impex - fabrica de mezeluri

Angajam

electricieni mecanici si personal pentru calificare

Salar atractiv si conditii avantajoase

Informatii la telefon *0733037794; 0755969327*

(860310)

LukasConstruct

- HIDROIZOLATII . GARANTIE 10 ANI.
- VINDEM MEMBRANE BITUMINOASE.
Arad, str. Vrabiei 1;
Tel.0257/256119; Mob. 0723273746

(728753)

cicor electronic solutions

Alege inteligent
un loc de muncă pe termen lung, alături de o echipă tânără unde vei avea parte de aprecierea pe care ţi-o doreşti!

NOI VĂ OFERIM
Un loc de muncă la standard occidental
Salariu de încadrare atractiv, prime lunare
Tichete de masă din prima zi de angajare
Transport gratuit

Pentru postul de
MONTATOARE SUBANSAMBLE aveţi nevoie de
Îndemânare şi seriozitate
Disponibilitate de a lucra pe 3 schimburi

VĂ AŞTEPTĂM în Arad, Zona Industrială Vest, str.I, nr.10
Cererile de angajare se completează la sediul societăţii sau trimiteţi un CV la adresa de **e-mail HR@systronics.ro sau** la **nr fax 0257.216.733**
Informaţii suplimentare la nr de telefon 0257.285.944
www.cicor.com

(858419)

KSS KEYSAFETYSYSTEMS

Key Safety Systems
lider mondial in productia de sisteme de siguranta

ANGAJEAZA:

OPERATORI ASAMBLARE

- **Experienta pe un post similar constituie avantaj**
- **Disponibilitate pentru lucru in picioare pe doua/trei schimburi**
- **Lucru in echipa**
- **Vedere buna si capacitate de a citi instructiuni de lucru**
- **Minime cunostinte de utilizare PC**

PERSONAL LOGISTICA

- **Stivuitoristi:** detinatori ai atestatului ISCIR valabil
- **Operatori Logistica:** experienta in departamentul de logistica

OFERIM:

- **Salariu motivant + Tichete de masa**
- **Transport asigurat din : Curtici, Dorobanti, Macea, Sanmartin, Iratos, Arad**
- **Perioada de instruire la locul de munca**
- **Conditii de munca la standarde occidentale, fabrica in extindere**
- **Servicii medicale gratuite la una dintre cele mai mari clinici private din Arad**
- **Cererile se pot depune la sediul companiei KSS in Zona Libera Curtici**

INFORMATII: 0372.572.250 sau szomorn@keysafetyinc.com

(847785)

Leoni Wiring Systems Arad ANGAJEAZA :

Operator Asamblare

Avantaje:

- *Transport asigurat in Judetul Arad*
- *Ore suplimentare platite*
- *Analize gratuite pentru angajare*
- *Asistenta medicala gratuita*
- *Oportunitati de promovare*
- *Pachet de servicii medicale gratuite pentru angajati si familiile acestora la una dintre cele mai moderne policlinici din Arad*

Cerinte minime:

- *Capacitate de integrare intr-un mediu de lucru dinamic*
- *Stare fizica buna, spirit de echipa, disponibilitate de lucru in 3 schimburi*

Cererile de angajare se depun la sediul firmei noastre.

Va rugam trimiteti aplicatiile la adresa: recrutare.arad@leoni.com

LEONI Wiring Systems Arad
Str. 1, no. 11 • Zona Industriala Arad, Jud Arad
Tel: 0257-205146, 0257-205266

LEONI

(831052)

SC « ARCOOM » SCM

Firma de confectii textile pentru femei,in sistem lohn

ANGAJEAZA:

CONFECTIONERE LA MASINA DE CUSUT
Pentru sectiile din Arad-str.Closca nr.8 si Curtici- str.Closca nr.20

OFERIM:

- Lucrul intr-un schimb
- Salarizare atractiva
- Tichete de masa
- Decontarea transportului urban si interurban (tren, autobuz,t ramvai)
- Plata orelor suplimentare 100%
- Prima lunara de 10%

Angajarea se face dupa proba de lucru

Informatii la telefoanele: ***0257256919, 0784216178*** sau la sediul societatii din Arad, str.Closca nr.8.

(843464)

QUANTA Resurse Umane

tel/fax: 0256.436.345, mobil: 0746.184.584
email: timisoara@quanta.com
Luni - Vineri 09:00 - 18:00

ANGAJEAZĂ PENTRU O COMPANIE DIN INDUSTRIA AERONAUTICĂ:

- OPERATORI FINISARE
- SUDORI TIG

SE CERE :
- Experienţă în prelucrări mecanice
- Disponibilitate pentru ore suplimentare
- Limba italiană constituie avantaj

- CONTROLORI CALITATE NEDISTRUCTIVĂ NIVEL 2

SE CERE :
- Certificare de controlor calitate cu raze X şi lichide penetrante
- Limba italiană constituie avantaj

SE OFERĂ:
- Salariu atractiv
- Contract de muncă pe o perioadă nedeterminată

(858817)

SC FABCO TRIM SRL, societate cu capital integral strain,

angajeaza:

Operatori pentru imbracat volane in piele
cu sau fara experienta

Cerinte:
- studii medii

Contabil- pentru evidente primare si resurse umane- salarizare

Cerinte:
-studii de specialitate
-abilitati de operare PC
-experienta in doemniu de minimum 3 ani

Se ofera: salariu motivant, tichete de masa din prima luna de angajare si decontarea abonamentelor de transport.

CV-urile si cererile de angajare pot fi trimise prin fax:0257-467435, e-mail: ileana.lupsa@fabcotrim.com sau la sediul societatii pe strada Campul Linistii Nr.1(vis-a-vis de Remat)

Informatii la tel 0257-288040

(862075)

S.C. SPIACT CF ARAD S.A.

producator de sisteme si componenete pentru transporturi feroviare

ANGAJEAZĂ:

- **INGINER TCM pentru Birou tehnic**

– pregatire productie, omologari produse, control calitate, desen AUTOCAD

- **INGINER/SUBINGINER TCM – Coordonator productie**
- **ECONOMIST**

- profil finante-contabilitate, cunostinte MS Office, avantaj curs de Inspector Resurse Umane

CV -urile se transmit la e-mail: vlasta.orgovici@irsgroup.eu sau se depun la sediul societatii SPIACT CF ARAD – Calea 6 Vanatori nr.55

Vor fi chemaţi la interviu numai cei selectaţi.

(862088)

ANUNT PUBLIC

S.C. ***NIS PETROL*** S.R.L., titular al PUZ - **STATIE DISTRIBUTIE CARBURANTI CU AMENAJARILE AFERENTE, REALIZARE ACCESE DIN DN 7, DN 79 SI IMPREJMUIRE**, amplasat in jud. Arad, extravilanul mun. Arad, amplasament adiacent cu DN79 , DN 7, identificat prin C.F. NR. 331887 nr. cad 331887, nr. Parcela1819/3/2-Lot1, anunta publicul interesat asupra ***depunerii solicitarii de obtinere a avizului de mediu.***

Informatiile privind continutul documentatiei tehnice a proiectului propus pot fi consultate la sediul APM Arad, str. Splaiul Muresului F.N., zilnic (orele 8-16).

Observatiile publicului se primesc la sediul APM Arad, str. Splaiul Muresului F.N., in termen de 18 zile calendaristice de la publicarea anuntului.

(869429)

Transformă nemulţumirea în siguranţă!

ARTEX SCM
SOCIETATE CU TRADIŢIE ÎN DOMENIUL TEXTIL

ANGAJEAZĂ

CONFECŢIONERE ÎMBRĂCĂMINTE
sau persoane cunoscătoare de meserie şi persoane pentru sala de croi,

OFERIM: ● *climat de lucru european;* ● *salarii motivate în acord individual;* ● *tichete de masă;* ● *primă de transport - prezenţă;* ● *premii;* ● *un singur schimb;* ● *asistenţă medicală.*

Angajările se fac pe bază de probă de lucru.
DETALII: telefon: 0357- 408275; 0357- 408276

(668625)

ANUNŢ

În urma apariţiei Hotărârii de Guvern nr. 841/07.08.2012, se declanşează procedura de expropriere, conform Legii 255/2010 cu modificările ulterioare, a imobilelor proprietate privată situate pe amplasamentul lucrării de utilitate publică „Autostrada Arad - Timişoara" Lot 2 km 22+218 – km 38+882, UAT Pecica, UAT Arad, judeţul Arad pe teritoriile administrative ale municipiului Arad si localităţii Pecica – judeţul Arad.

Lista cu imobilele propuse spre expropriere, planul cu amplasamentul lucrării şi ofertele de despăgubire pentru fiecare imobil pot fi consultate la sediul Consiliilor Locale începând cu data de 07.06.2013.

Cererea pentru plata despăgubirilor împreună cu actele doveditoare (Titlu de proprietate in copie legalizată, extras de Carte Funciară nu mai vechi de 30 de zile, certificate de mostenitor in copie legalizata, etc.) referitor la existenţa drepturilor reale asupra bunului imobil expropriat vor fi depuse, în termen de 10 zile de la data afişării, la sediul Consiliului Local pe raza căruia se află imobilul.

Întrunirea comisiilor de analiză a cererilor depuse de titularii de drepturi reale asupra imobilelor expropriate va avea loc la Primăria Pecica din data de 08.07.2013 până în data de 11.07.2013 iar la Primăria Municipiului Arad în data de 12.07.2013.

Pentru informaţii suplimentare ne puteţi contacta de luni până vineri, între orele 09 – 15, Ing. Lia COSTEA – 0726/229.266; Av. Marius TUNEA – 0722/525.895.

(866973)

Anunt

SC **VDL ROTECH** SRL cu sediul in Arad, Zona Industriala NV, str.I, nr.5 jud Arad, tel 0257/256643, 0257/254663 fax 0257/220300 doreste sa obtina autorizatie de mediu pentru punctul de lucru din Arad, Zona Industriala NV str.I, nr.5 jud Arad, unde isi desfasoara activitatile/activitatea fabricarea utilajelor si masinilor unelte pentru prelucrarea metalului (CAEN 2841 rev 2), fabricarea produselor metalice obtinute prin deformare plastica (CAEN 2550 rev 2) , in scopul prestari servicii, productie , etc, avand ca principale faze ale procesuluitehnologic urmatoarele: prelucrari prin aschiere, deformare plastica, montaj, imbinare, control, ambalare, livrare.

Masurile de protectie a factorilor de mediu:

Apa: decantoare,separatoare de produse petroliere
Aer: sistem de filtrare, Ciclon de depunere
Sol: platforme betonate
Gestiunea deseurilor: pubele, recuperare/reciclare/valorificare deseuri specifice.

Observatiile publicului formulate in scris/informatiile privind potentialul impact asupra mediului se depun/pot fi consultate la sediul Agentiei pentru Protectia Mediului Arad, Splaiul Muresului FN, tel 0257/280331; 0257/280996, in timp de zece zile lucratoare dupa data publicarii prezentului anunt.

(869445)

SC INTERCITY TRADING SRL , angajează:

>> **AGENT LIVRARI** (şofer);
>> **MAGAZIONER – GESTIONAR**;
>> **AGENT VANZĂRI**;
>> **OPERATOR CONTABILITATE**;
>> **HORTICULTOR SI GRADINAR**
(INGRIJITOR PLANTE - femei si barbati);
>> **MUNCITOR NECALIFICAT** (femei si barbati).

Studii medii. C.V.-ul, personal: str. Lugojului, nr. 2, dupa ora 17.00.

(862420)

S.C. TEHNODOMUS S.A., A R A D, Str. Petru Rares Nr. 28

ANGAJEAZĂ

• MUNCITORI AGRICOLI – SERE

C.V. se vor timite pe fax 0257.276.445 sau e-mail: office@tehnodomus.ro **sau la sediul firmei din Arad, Str.Petru Rareş Nr. 28 (Cartier Grădişte)**

(6322618)

J & R CAR SRL

ANGAJEAZĂ

CONTABIL CU EXPERIENŢĂ

cunoscător limba engleză

CV-urile se trimit la adresa de e-mail: office@jcar.ro

(760194)

aradjob.ro

Publicitate mare 0257/280.904

DECESE

Cu nemărginită durere în suflet anunţăm trecerea la cele veşnice a dragului nostru soţ, tată şi bunic iubitor,

IOAN BORŞAN,

scriitor şi ziarist la cotidianul Flacăra roşie/Adevărul.

Dumnezeu să-i dea odihnă veşnică! Îl vom conduce pe ultimul drum astăzi, 7 iunie 2013, ora 13.00, la Cimitirul Cosmin din Timişoara.

O viaţă împlinită a luat sfârşit. Suntem trişti că pleacă dintre noi

RADU SILVIU MIHAI

la vârsta de 69 ani,

soţ, tată, bunic şi socru, dar suntem recunoscători că a fost cu noi. Înmormântarea va avea loc sâmbătă, 8 iunie 2013 ora 13:00 la Cimitirul Eternitatea (UTA).

Soţia, fiica, nepotul şi ginerele

Cu durere în suflet anunţăm decesul celui ce a fost soţ, tată, socru şi bunic,

CRIŞAN TOMA,

87 ani.

Înmormântarea va avea loc astăzi, 7 iunie 2013, ora 13.00, la Cimitirul Eternitatea.

Familiile îndoliate Crişan şi Radu

Cu profundă tristeţe şi durere în suflet anunţăm decesul celei care a fost o bună mamă, soacră şi bunică,

ROŞU SOFIA.

Înmormântarea va avea loc astăzi, 7 iunie 2013 la Cimitirul Ortodox Grădişte cu începere de la ora 15:00.

Adânc îndurerată, familia Baliţa

CONDOLEANŢE

Iată că, ziarul arădenilor – care în ultimele decenii a purtat numele de Patriotul, Flacăra roşie, Adevărul şi acum Jurnal arădean – la care a muncit timp de peste 40 de ani şi în care a publicat mii de articole şi numeroase schiţe literare ne aduce trista veste că,

IOANEA

nu mai este printre noi.

Fostul nostru coleg, seniorul presei arădene, fidel redacţiei până la pensionare, publicistul şi scriitorul

IOAN BORŞAN,

a plecat spre o altă dimensiune a vieţii. Îi aducem un ultim şi pios omagiu, iar familiei sale îndoliate sincere condoleanţe şi întreaga noastră compasiune! Dumnezeu să-l odihnească în linişte şi pace!

Foştii colegi de la cotidianul Flacăra roşie/Adevărul

Anunţurile de deces se publică GRATUIT!

Suntem alături şi împărtăşim durerea familiilor îndoliate Radu şi Todorean la pierderea soţului, tatălui şi bunicului

RADU SILVIU.

Sincere condoleanţe familiei îndoliate!

Familia Tudor Sorin

Sincere condoleanţe familiilor îndurerate de pierderea celui care a fost

RADU SILVIU.

Cuvintele sunt de prisos şi nu pot alina pierderea unui părinte. Sunt alături de prietena mea Camelia în aceste momente triste.

Alina Siduţa Dat

Suntem alături de colega noastră Camelia Todorean în marea durere pricinuită de decesul tatălui,

RADU SILVIU.

Dumnezeu să-l ierte şi să-l odihnească în pace!

Colegele Serviciului A.C.C.C. Trezorerie Arad

Transmitem întreaga noastră compasiune colegei noastre Todorean Camelia la trecerea în eternitate a tatălui său,

RADU SILVIU.

Sincere condoleanţe!

Activitatea de Trezorerie şi Contabilitate Publică Arad

Colectivul de colegi şi colaboratori ai Trustului Gostat Arad regretă cu durere pierderea colegului lor

ing. RADU SILVIU.

A fost un om, un coleg şi un bun profesionist. Transmitem familiei sincere condoleanţe iar noi, nu îl vom uita niciodată!

Chioreanu Alex, Radu Mihai

Un ultim omagiu şi rămas bun de la cel care a fost unul din prietenii cei mai buni,

RADU SILVIU.

Sincere condoleanţe familiei!

Familia Chioreanu Alexandru

Am aflat cu durere stingerea din viaţă a unui bun colaborator care a fost director al unităţii agricole IAS Scânteia. Suntem alături de familia lui căreia îi transmitem sincere condoleanţe! Dragă

SILVIU,

ai plecat dintre noi mult prea devreme.

Familia ing. Radu Mihai

În aceste momente de mare suferinţă pricinuite de încetarea din viaţă a tatălui iubit suntem alături de naşa noastră dr. Radu Adriana şi familia.

Fam. dr. Moţoc

Sincere condoleanţe familiei greu încercate la trecerea în nefiinţă a celui care a fost colegul nostru,

RADU SILVIU.

Foştii colegi de la R.A. AZL Curtici - Arad

Sincere condoleanţe familiei prof. dr. ing. Ioan Radu la trecerea în veşnicie a tatălui socru.

Colectivul Facultăţii de Inginerie Universitatea „Aurel Vlaicu" din Arad

Secţia anatomie patologică I a S.C.J.U. Arad este alături de d-na dr. Adriana Radu, în greaua pierdere a tatălui său. Sincere condoleanţe!

Transmitem sincere condoleanţe familiei, la decesul celei care a fost o bună colegă şi prietenă,

ROŞU SOFIA.

Dumnezeu să o odihnească în pace!

Colectivul Secţiei Oftalmologie Arad

Suntem alături de colega noastră Morar Rodica în aceste momente triste, pricinuite de trecerea la cele veşnice a iubitei sale mame,

MORAR SOFIA.

Sincere condoleanţe familiei îndoliate!

Colectivul Hotelului Continental Forum Arad

MULŢUMIRI

Mulţumim celor care au adus un ultim omagiu celui care a fost

BOŞCOV MIHAI,

prin prezenţă coroane, flori, cuvinte de alinare.

Familiile îndoliate:

Boşcov, Mandl, Arsene, Ponta, Tulcan

COMEMORĂRI

Mereu prezent în gândurile şi inimile noastre pline de tristeţe, retrăim cu aceeaşi durere în suflet şi lacrimi amare, ziua despărţirii în urmă cu 6 luni de dragul şi scumpul nostru soţ, tată şi bunic,

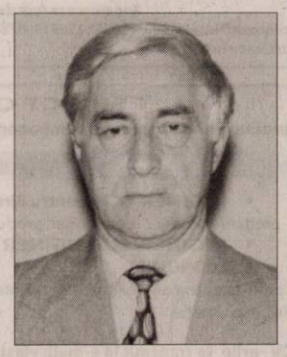

dr. ŞERBAN HOREA.

Te vom păstra mereu în inimile noastre şi Îl rugăm pe Bunul Dumnezeu să-ţi odihnească sufletul în pace!

Familia îndoliată

Cu adâncă durere în suflet anunţăm că s-a împlinit un an de adâncă durere de la decesul celei care a fost fiică, soţie, mamă şi bunică,

CEONTEA GABRIELA RODICA

(născută TRUŢIU).

Parastasul va avea loc sâmbătă, 8 iunie 2013, ora 12,00 la Biserica Ortodoxă din Grădişte, str. Petru Rareş. Te plângem mereu şi nu te vom uita niciodată. Vei rămâne veşnic vie în amintirea noastră. Dumnezeu să te odihnească în pace!

Mama Floarea, soţul Constantin, fiica Valentina, ginerele Ciprian şi nepoata Thora

SERVICII FUNERARE

(H-746928)

IN MEMORIAM

NON STOP!

KUKI - servicii funerare complete

Producător de sicrie - oferă sicrie la preţ de producător.

Pentru membrii C.A.R.P. transport gratuit atât în oraş, cât şi în judeţ.

GRATUIT rezolvăm actele la spital, primărie, casa de pensii şi C.A.R.P.

Transport intern şi internaţional ● Accesorii funerare.

Contact: Arad, Str. Mihai Eminescu nr. 4 (în curte), vis-a-vis de Cerbul Albastru.
Telefon: 0257/211929, mobil: 0723-343-964
www.inmemoriamkuki.com

Nou! Casă funerară - Strada Ştefan Ludwic Roth nr. 1 D, Grădişte

Publicitate:
mică
0257/210.775;
mare
0257/280.904

SERVICII FUNERARE

SERVICII FUNERARE COMPLETE

sc obelisc 2009 srl

Ofera gama completa de sicrie, capace frigorifice, accesorii si transport.
STR. ST. CICIO POP (langa spitalul contagioase)

OFERTA:

Sicriu + transport la doar 550LEI

TEL: ***0744.566.276*** sau ***0745.770.042***

(847774)

SERVICII FUNERARE

NOSFERATUM

SERVICII FUNERARE COMPLETE

Arad, str. Ghiba Birta nr. 26

Tel. **0752 10 11 12**

0723 85 52 82

NON STOP

email: nosferatumarad@yahoo.com
www.nosferatum.ro

- Sicrie de la 390 lei;
- Consultanţă permanentă, medic constatator;
- Obţinerea actelor necesare înhumări/deshumări;
- TRANSPORT GRATUIT în MUNICIPIU;
- Igienizare, cosmetizare, îmbălsămare, incinerarii, repatrieri, capac frigorific, capelă (cimitir UTA), fanfară, servicii foto-video, mass-media, organizări parastase, amenajare loc de veci, întocmire dosar de deces, colaci, prosoape.

(3897 - H 762687)

Păstrăm în suflete aceeaşi tristeţe şi durere care ne-au copleşit în urmă cu un an când ne-am despărţit de tatăl, soţul, fratele şi unchiul,

dr. TĂNASE DUŞE,
medic primar gastroenterolog.

Dumnezeu să-l odihnească în pace! Parastasul de pomenire va avea loc sâmbătă, 8 iunie 2013, ora 12:00 la Biserica Ortodoxă din Grădişte.

Fam. dr. Duşe Cornelia şi Adina, fam. Duşe Liviu şi Duşe Mircea

Dragă

FELIX – COSMIN,
astăzi ar fi trebuit să-ţi spunem „La Mulţi Ani!"
al 37-lea,

dar Dumnezeu te-a luat de lângă noi. Am rămas cu amintirea ta şi durere în suflet. Ne rugăm Bunului Dumnezeu să te ierte, să te odihnească, să te aşeze de-a dreapta Lui în lumina şi fericirea Raiului!

Nemângâiaţi, mami şi tati

O lumânare ce veşnic va rămâne aprinsă în inimile noastre şi o neştearsă amintire la împlinirea a 9 ani de la trecerea în eternitate a celei care a fost

IGA ZENI,

iubita noastră mamă, soţie, soacră şi bunică. Dumnezeu să o odihnească în pace!

Familia Iga

Cuvintele sunt prea sărace pentru a descrie durerea şi dorul din sufletele noastre acum când se împlinesc 40 de zile de când s-a ascuns fulgerător în lumina celui nepătruns, cel care a fost un minunat soţ, tată, socru şi bunic,

dr. ing.

BOLOG IOAN.

Îţi mulţumim pentru dragostea imensă cu care ne-ai înconjurat zi de zi şi întotdeauna ne vom aminti că ai fost şi vei rămâne pentru noi totul. Te vom iubi mereu, dormi în pace! Parastasul de pomenire are loc duminică, 9 iunie 2013, la Biserica Ortodoxă Satu Nou-Sântana.

Familia îndurerată

O lumânare aprinsă, o rugăciune, o lacrimă, o floare la împlinirea unui an de la trecerea în nefiinţă a celei care a fost mamă, soacră, bunică,

PĂCURAR ELENA (LENUŢA).

Slujba de parastas va avea loc sâmbătă, 8 iunie 2013, la ora 16:30, la Biserica Ortodoxă Gai. Dumnezeu s-o odihnească în pace. Nu te vom uita niciodată!

Familia îndoliată

Vine o vreme când Dumnezeu cere un suflet la El şi deschide larg uşile Cerului. A chemat-o la viaţă fără de sfârşit pe mama mea,

IGA ZENI,

acum 9 ani. Îl rog pe Bunul Dumnezeu să aibă în pază sufletul ei bun şi să lumineze sufletele celor rămaşi pe pământ!

Cu mult dor: fiul Ovidiu, nepotul Sergiu şi nora Carmen

Mereu prezent în gândurile noastre pline de tristeţe, retrăim cu aceiaşi durere în suflet, ziua despărţirii de dragul nostru prieten:

ing. BOLOG IOAN.

Vei rămâne veşnic în inimile noastre. Dumnezeu să te primească în Împărăţia Sa!

Familiile: Domocoş, Nicolae şi Lucan

Tristă şi neuitată va rămâne ziua de 7 iunie, când în urmă cu 4 ani a plecat dintre noi, lăsând un gol imens, durere, lacrimi şi amintiri frumoase dragul şi bunul nostru

WESSER LADISLAU.

Lumânări aprinse, gânduri pioase şi o rugăciune către Bunul Dumnezeu pentru sufletul tău! În inimile noastre vei trăi veşnic!

Familia îndurerată

Cu durere în suflet şi credinţă în tine, Dumnezeul meu şi în tainele cele nepătrunse, cer milostivirea şi îndurarea ta, Doamne. Dă-i copilului meu,

GHEORGHE COSTEA

uşurare şi iertare de greşelile ce le-a săvârşit cu lucrul, cu cuvântul sau cu gândul şi-l aşează pe el în loc de fericire veşnică.

Mama, Elena Deliman Boca

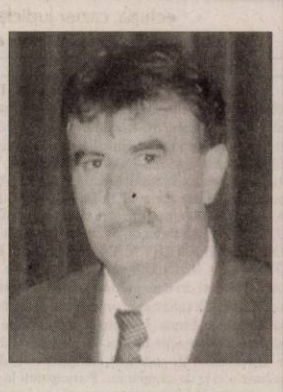

Se împlinesc 40 de zile, de când draga mea mamă,

CRIŞAN CARTONICA (VOICHIŢA),

s-a ridicat la ceruri. Zilele sunt lungi şi grele, nopţile apăsătoare iar lacrimile amare, dorul de tine mă sfâşie, mâinile tale blânde care mă cuprindeau, grija care mi-o purtai, cuvântul „MAMĂ" care nu poate fi înlocuit niciodată, îmi lasă un gol imens în suflet. Dumnezeu să te aibă în grija Lui şi îngerii aproape! Parastasul va avea loc sâmbătă, 8 iunie, ora 14:00, la Capela Cimitirului Micălaca.

Veşnic nemângâiată, fiica ta dragă Adriana cu soţul Vasile şi fiul Denis

O rugăciune, un gând frumos, lacrimi, durere şi o clipă de aducere aminte la împlinirea a 5 ani de la trecerea în veşnicie, prea devreme a celei care a fost soţie, mamă, soacră şi bunică,

ing. COSTE ZENOBIA LIVIA,
născută JURCULEŢ
din Covăsânţ.

Să-ţi fie somnul lin şi îngerii aproape! Bunul Dumnezeu să-i vegheze sufletul şi să o odihnească în pace! Nu te vom uita niciodată!

Familia îndurerată

O, Dumnezeul meu prin bunătatea Ta, te rog să ai grijă de sufletul fratelui meu

GHEORGHE,

dă-i lui viaţă eternă.

Liliana cu soţul Şerban Râureanu

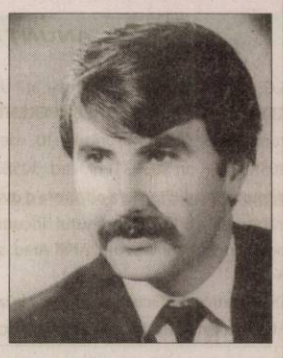

Nimic nu este mai dureros în viaţă ca despărţirea de o fiinţă dragă. Timpul trece, dar durerea din sufletele noastre şi lacrimile din ochii noştri au rămas aceleaşi ca în urmă cu 40 de zile când ai plecat la cele veşnice iubita noastră mătuşă,

CRIŞAN VOICHIŢA.

Vei rămâne veşnic vie în inimile noastre!

Nepoata Dana cu soţul Traian şi fiul Alex

Cu adâncă durere purtăm în suflet amintirea părinţilor noştri care ne-au părăsit cu mulţi ani în urmă, 30 ani de când ne-a părăsit buna noastră mamă, soacră şi bunică

FLORICA GUDIU
din Cermei,

22 ani de când ne-a părăsit bunul nostru tată, socru şi bunic

NICOLAE GUDIU.

Nu vă vom uita niciodată dragostea şi bunătatea cu care ne-aţi crescut.

Fiica Aurica Oliniuc cu familia, fiul Nicolae Gudiu cu familia

Eram trei fraţiori,

GHEORGHE

tu erai cel mai mare, am crescut şi drumurile noastre s-au despărţit, fiecare cu viaţa sa. În 4 mai 2013 o veste tristă ne anunţa că te întorci în satul copilăriei, dar nu la căsuţa noastră părintească, ci într-un loc fără durere şi fără ură. Îngerii să-ţi vegheze somnul!

Fratele Ienăşel (Del) cu familia

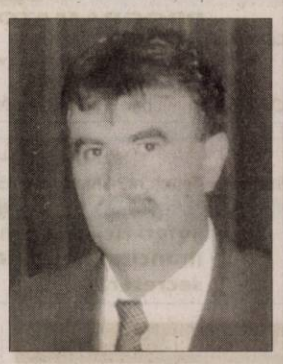

Cu deosebită durere anunţăm că parastasul celei care a fost

prof. VIORICA DOBRIN

va avea loc în data de 8 iunie 2013, ora 10:30 în Catedrala Veche din Arad (Piaţa Mare).

Familia îndoliată Dobrin

Se împlinesc trei ani de la despărţirea de scumpa noastră mamă, soră, bunică, cumnată şi mătuşă, cea care a fost

FLORICA LENUŢA POPOVICI.

Dormi în pace suflet blând! Fie-ţi ţărâna uşoară! Parastasul va avea loc duminică, 9 iunie 2013, ora 13:00, la cimitirul din Fântânele.

Familia: copiii Dudu, Ionuţ, Mariana şi nepoţii Florin, Andreias, Denis

Timpul se scurge nemilos şi se împlinesc 12 ani de la dureroasa despărţire de draga noastră mamă şi bunică,

FELNACICHI IAGODA.

Dorul nestins, durerea veşnică, amintiri dragi ne îndreaptă mereu gândul spre tine şi vom păstra vie amintirea chipului tău drag şi a sufletului tău bun. Dumnezeu să te aibă în grijă!

Adriana şi Radmila

Publicitate: 0257/210.775

Anunţurile de deces se publică GRATUIT!

SC **PGS SOFA & CO**
firma producatoare de canapele cu sediul in Oradea
ANGAJEAZA pentru punctul de lucru din Arad:
ASISTENT COMERCIAL CLIENTI
Cerinte: - Studii superioare (avantaj)
- Foarte bune cunostinte de limba franceza
- Mentine legatura cu clientii existenti din Franta

MAISTRU IN INDUSTRIA MOBILEI (SEF LINIE TAPITERIE)
- Experienta in productia de serie

CV-urile la adresa de mail daniela.miclausi@greensofa.ro
60 persoane pentru postul de muncitor necalificat
Tapiteri calificati
Oferim: - Salariu atractiv + bonusuri
- Bonuri de masa

Cerinte: - Minim 8 clase
Informatii la sediul societatii Str 6 Vanatori Nr 35/A (in curte la MOBIMEXA) zilnic intre orele 08-13. (823191)

S.C. **ASTRA VAGOANE CĂLĂTORI** S.A.
angajează:
ŞEF MANEVRĂ CFU
MANEVRANT VAGOANE
CV-urile se trimit la nr. fax 0257/258168 până la data de 20.06.2013 sau personal la sediul societăţii din Arad, str. Petru Rareş, nr. 1-3. (860368)

SOCIETATE COMERCIALA
Angajeaza pentru depozit frigorific:
● GESTIONAR
Cerinte: studii medii sau superioare, capacitatea de a coordona o echipa, cazier judiciar fara antecedente.
CV la fax: 0257/279.717 sau e-mail: *office@radanimpex.ro*. (858792)

PUBLICATIE DE VÂNZARE IMOBILIARA DOSAR 176/2013
Subsemnatul Soameş Cosmin Robert, in calitate de EXECUTOR JUDECATORESC, cu sediul in Timisoara, bv. Revolutiei, nr. 15A, cam. 1, jud. Timis, in data de 27.06.2013 ora 11:00 va avea loc in Timisoara, jud. Timis, bv. Revolutiei 1989, nr. 15A, cam. 1, la sediul B.E.J. SOAMES COSMIN ROBERT, vânzarea la licitaţie publica a imobilului situat in Nadlac - 315500, Str. Victoriei nr. 51, bl. A, sc. A, et. 2, ap. 6, Judetul Arad, compus din apartament cu 2 camere in suprafata construita de 59 m.p., la pretul de 18.500,00 EURO, proprietatea debitorului SUBIAK Iosif., cu domiciliul in Nadlac - 315500, Str. Victoriei nr. 51, bl. A, sc. A, et. 2, ap. 6, Judetul Arad, creditoare CORPORATE RECOVERY MANAGEMENT S.R.L., cu sediul procesual ales in Bucuresti - 010144, Str. Matei Millo nr. 9, et. 1, Sector 1.
Somam pe toti cei care pretind vreun drept asupra bunurilor urmarite sa il anunte pe executorul judecatoresc inaintea datei stabilite pentru vanzare, sub sanctiunea de a nu mai fi luate in seama. Invitam pe toti cei care doresc sa cumpere bunul scos la licitatie publica sa se prezinte la data, locul si ora stabilita, cu actele de identitate, inclusiv cele de reprezentare ale societatii cumparatoare, daca e cazul, iar pana la aceasta data sa prezinte oferte de cumparare. Participantii la licitatie trebuie sa consemneze la dispozitia executorului judecatoresc o garantie de cumparare de 10% din pretul de incepere al licitatiei in contul RO27.BREL.0002.0006.3494.0201 deschis in euro la Libra Internet Bank SA. (858799)

ANUNT PUBLIC
S.C. **FLORA ARNO** S.R.L., titular al PUZ - **EXTINDERE BAZA DEPOZITARE CEREALE SI AMENAJARILE AFERENTE,** amplasat in jud. Arad, extravilanul com. Sagu, sos. Timisorii, km10, identificat prin CF. nr. 305860 nr. cad. 305860; CF nr. 305831, nr. cad. 305831, anunta publicul interesat asupra ***depunerii solicitarii de obtinere a avizului de mediu.***
Informatiile privind continutul documentatiei tehnice a proiectului propus pot fi consultate la sediul APM Arad, str. Splaiul Muresului F.N., zilnic (orele 8-16).
Observatiile publicului se primesc la sediul APM Arad, str. Splaiul Muresului F.N., in termen de 18 zile calendaristice de la publicarea anuntului. (869572)

SC **Modelleisenbahn** SRL,
angajeaza
PROGRAMATOR PRODUCTIE
Cerinte obligatorii:
- limba germana(citit,scris,vorbit)
- operare PC si MS Office

CV-urile se trimit prin e-mail la: b.ardelean@roco.cc sau fax: **0357/422111**. (867043)

S.C. **West-Stop** S.R.L.
Str. Ştefan Teneţchi 34 Arad, tel. 0257/279216 ioanciutar@yahoo.com
angajează
- **şoferi tir 20 t** intern şi internaţional cu experienţă
- **muncitor necalificat**
- **secretară**

(869581)

GARSONIERE
• **Persoană fizică, vând garsonieră- Micălaca, str. Săvârşin, posibil şi garaj. Telefon 0756.281.411, după ora 17,00.** 862465
• **Vând garsonieră** central, tot confortul, mobilată, str. Buşteni, etaj 1. Telefon 0257/468729. 845327

AP.1 CAMERĂ
• **Cumpăr cu** banii jos garsonieră, apartament una cameră, 0752.510.776. 731955
• **Vând apartament** cu 1 cameră, etaj III, Abrud, cu garaj, mobilat, electrocasnice. Tel. 0741.158.777. 860281
• **Vând apartament** 1 cameră, central, et. 2, 48 mp, îmbunătăţit, 18.000 Euro, 0770.639.619. 867165

AP.1 CAMERĂ-JUDEŢ
• **Apartament 1** cameră, CF 1, cheltuieli mici, comuna Vladimirescu, 0257/514439, 0740.122.509. 860210

AP.2 CAMERE-ARAD
• **Apartament 2** camere, Vlaicu, 52 mp, 20.000 Euro, negociabil, neamenajat, 0731.832.469. 856869
• **Cumpăr cu** plata pe loc apartament 2 camere, 0744.849.390. 731957
• **Vând apartament** două camere, etaj 2/10, renovat, centrală, mobilat, str. Dragalina, 40.000 Eur, 0723.855.264. 869618
• **Vând apartament** 2 camere, zona 500, cu termotecă, parter, 0744.429.213. 828815
• **Vând apartament** 2 camere, bucătărie, şpais, baie, 0746.479.274. 858392
• **Vând apartament** 2 camere, et. 1, 69 mp, UTA, semidecomandat, 28.500 Euro, 0257/285277, 0720.416.167. 860265
• **Vând apartament** 2 camere, etaj 2, cartier Vlaicu- Dinamo, 0740.130.251. 861998
• **Vând apartament** 2 camere, zona UTA. Tel. 0357/423507, 0740.325.288. 862105
• **Vând apartament** 2 camere, Micălaca, zona 700, et. 3, 0742.195.354. 862712
• **Vând apartament** 2 camere teatru, etaj 1, 104 mp, 23.500 Euro, 0749.370.158. 866856
• **Vând apartament** 2 camere, parter 88 mp+ demisol 76 mp- teatru, 28.000 Euro, 0746.370.158. 866862
• **Vând apartament** 2 camere, decomandat 72 mp, str.Dr. Ioan Suciu (zona Podgoria), preţ 40.000 Euro, 0740.024.252. 866884
• **Vând apartament** 2 camere, zona 300, 78 mp, et. 1, decomandat, 2 balcoane, 33.500 Euro, 0745.704.142. 866892
• **Vând apartament** 2 camere, Podgoria (bloc turn) etaj 2. Telefon 0744.903.300, 0755.114.077. 867159
• **Vând apartament,** Libelula, utilat modern. Tel. 0744.555.076. 830749
• **Vând urgent** apartament central 2 camere+ dependinţe, garaj, curte, str. George Coşbuc. Telefon 0771.464.348. 860203
• **2 camere** Micălaca, parter, centrală proprie, mobilat, 32.000 Euro. Tel. ☎0731.832.469. 856968

AP.2 CAMERE-JUDEŢUL ARAD
• **Vând apartament** de bloc în Lipova, 2 camere, etaj 3, nedecomandat, încălzire lemne. Tel. 0742.759.782, după ora 17. 852551
• **Vând apartament** 2 camere decomandate, 87 mp, Chişineu Criş. Telefon 0259/312780. 856841

ELECTROECHIPAMENT INDUSTRIAL angajeaza
- inginer electro;
- electricieni;
- fierar betonisti;
- dulgher;
- zidar.
-automacaragiu
Tel./Fax: 0256/246024 , 0752305935
mail: adrian.kramer@eei.ro (867114)

ANIVERSĂRI
50 de trandafiri roşii şi multă sănătate la aniversarea celor 50 de ani de căsătorie a bunilor şi dragilor noştri părinţi şi bunici
FLORICA
şi
IOAN DEHELEAN
din Cuvin.
Familia

AP.3 CAMERE-ARAD
• **Vând (închiriez)** apartament 3 camere (Samantha), complet mobilat şi garaj zidit. Telefon 0744.523.701. 827169
• **Vând apartament** central 3 camere, 180 mp, toate utilităţile, 90.000 Euro, 0756.245.548. 867126
• **Vând apartament** Samantha urcător, mobilat, 3 camere, 2 băi, 2 balcoane, 91mp, ☎0744.877.027. 859958
• **Vând apartament** 3 camere urgent, confort 1, decomandat, zona Podgoria, parter, geamuri termopan, baie faianţată şi gresie, parchet laminat, 39.000 Eur negociabil. Tel. 0374.031.930. 858493
• **Vând apartament** 3 camere, pianină şi vioară. Telefon 0257/250005. 860215
• **Vând apartament** 3 camere, central, et. 2, decomandat, 90 mp, amenajat, 38.000 Euro, 0744.849.390. 867163

CASA DE INSOLVENŢĂ TRANSILVANIA
SOCIETATE DE PRACTICIENI ÎN INSOLVENŢĂ
SOCIETATE CORESPONDENTĂ A
Nestor Nestor Diculescu Kingston Petersen
SOCIETATE CIVILĂ DE AVOCAŢI

Anunţ licitaţie

Subscrisa **Casa de Insolvenţă Transilvania Filiala Timiş S.P.R.L.**, având filială în Timişoara, str. Martin Luther, nr. 2, et. 3, Jud. Timiş, în calitate de lichidator judiciar al **SC ROMCON CONECT SRL** – *societate în faliment, in bankruptcy, en faillite*, cu sediul în Arad, Calea Radnei, nr. 247/A, jud. Arad, având CUI RO 13662093, înmatriculată la Oficiul Registrului Comerţului de pe lângă Tribunalul Arad sub nr. J02/709/2000, organizează licitaţie publică cu strigare pentru valorificarea următoarelor bunuri aparţinând **SC ROMCON CONECT SRL:**

Pachet mijloace fixe - preţ de strigare: 153.916 Euro + TVA compus din :
- **Teren Extravilan Parcela 1** - situată în Arad, Micalaca Est, jud. Arad, CF Nr. 320996/ Arad, nr. top. 230.1955/1/3, suprafaţă 9.700 mp
- **Teren Extravilan Parcela 2** - situată în Arad, Micalaca Est, jud. Arad, CF Nr. 321029/Arad, nr. top. 230.1955/1/2/2, suprafaţă 4.364 mp

Autoutilitară N1 TATA Tip 207/Telcoline – preţ strigare: 880 Euro + TVA

Bunurile imobile şi mobile sunt prezentate în Caietele de sarcini.

Licitaţiile vor avea loc în data de **14.06.2013, 21.06.2013, 28.06.2013 respectiv 05.07.2013 la** ora **12:00**, la adresa str. Dr. Ion Georgescu, Nr. 4A, Arad, jud. Arad.

Pentru bunurile neadjudecate licitaţia se va repeta în data de **12.07.2013 doar pentru bunurile imobile** la aceeaşi oră şi locaţie.

Caietele de sarcini pot fi achiziţionate de la adresa str. Dr. Ion Georgescu, Nr. 4A, Arad, jud. Arad. Documentaţia de înscriere şi garanţia de participare la licitaţie vor trebui depuse cel târziu cu 24 de ore înaintea desfăsurării licitaţiei la aceeaşi locaţie. Preţul unui caiet de sarcini este de 1000 lei pentru bunurile imobile şi 100 lei pentru bunurile mobile. Preţurile nu conţin TVA. Achiziţionarea caietului de sarcini este condiţie obligatorie pentru participarea la licitaţie.

Condiţiile pe care trebuie să le îndeplinească ofertanţii pentru participarea la licitaţie, sunt precizate în Regulamentul cuprinzând instrucţiunile de desfăşurare a licitaţiei, care este anexă la Caietul de sarcini.

Cei interesaţi pot obţine date suplimentare şi informaţii la telefon: 0722-620.498. (862084)

EVIDENŢIAZĂ-TE!

Talon valabil până în 30 iunie 2013

Text: **DATA apariţiei:**.....

.....

.....

.....

.....

.....

.....

.....

Date personale:

Nume şi Prenume:

Telefon:

Buletin de identitate:

TALON + PREŢUL CATEGORIEI AFERENTE

Anunţurile se preiau zilnic, la ghişeu, până în ora 16^{00}, după această oră, se pot prelua doar prin intermediul sistemului online de preluare al anunţurilor disponibil pe www.jurnalaradean.ro . Anunţurile de mică publicitate din Jurnal Arădean se publică pe baza talonului din ziar
Redacţia nu îşi asumă responsabilitatea pentru conţinutul anunţurilor de mică publicitate!

JURNAL ARĂDEAN

AP.4 CAMERE-ARAD

• **Ocazie! 4** camere, neamenajat, Miorița, parter, 32.500 Euro, 0731.832.469. 857001

• **Vând apartament** 4 camere, Vlaicu Bl. Z26, renovat, centrală de apartament, cheltuieli foarte mici, preț 59.000 Euro, negociabil. Telefon 0744.397.410 și 0740.042.456. 867151

• **Vând apartament,** central, str. Horia nr.2, 4 camere, sufragerie, bucătărie, baie, suprafață 140 mp. Telefon 0742.514.233, 0749.434.998. 856831

APARTAMENT LA CASĂ

• **Vând apartament** central la casă 2 camere, dependințe+ mansardă 1 cameră, dependințe, 40.000 Euro, 0756.245.548. 867119

• **Vând apartament** la casă, 2 camere, bucătărie, baie,cămară alimente,hol, magazie lemne, curte, toate facilitățile, ☎0769.279.045. 852720

• **Vând apartament** 3 camere, în casă, zona Podgoria, 37.000 Eur, negociabil, 0740.252.379. 869570

CASE-ARAD

• **Vând casă** Aradul Nou, 4 camere, 2 bucătării, toate utilitățile, 0751.180.910. 858390

• **Vând casă** central 350 mp, 4 camere, 0729.274.880. 856992

• **Vând casă** central, 3 camere, bucătărie, baie, pivniță, garaj, curte, grădină, încălzire pe gaz, termopane, renovat recent, 85.000 Euro. Telefon 0744.896.977. 805357

• **Vând casă** de vacanță la Insula Mureș, zonă ferită inundații, asigurată. Telefon 0724.924.421. 837727

• **Vând casă** la Insula Mureș locuibilă permanent, preț 7.500 Euro. Telefon 0734.347.973. 860263

• **Vând casă** recent renovată, cu grădină mare, în Grădiște, str. Orion nr. 30. Informații: telefon 0740.512.942. 818323

• **Vând casă** în Arad, Cartierul verde, persoană fizică. Tel. 0746.876.366. 806668

• **Vând casă** în Micălaca str. Maximilian nr.6, cu garaj, 583 mp. Preț negociabil. Tel. 0734.171.440. 805433

• **Vând casă+** teren ST 3.500 mp, FS 28 m, în Aradul Nou, preț 115.000 Euro, negociabil sau variante sau închiriez pentru diferite activități. Telefon 0724.895.820. 867111

• **Vând casă+teren** în Gai(centură), 2 clădiri de locuit, garaje- anexe, grădină, intrări de pe 2 străzi, 1.600mp. Preț negociabil, ☎0745.772.927. 859942

• **Vând casă,** Cocorilor 10, 408 mp, construcție nouă. Informații: 0755.509.644. 862052

• **Vând casă,** Grădiște, toate utilitățile, din cărămidă. Tel. 0745.529.503. 856743

• **Vând casă,** teren în suprafață de 564 mp. Informații la 0748.931.963 sau str. Felea Ilarion nr.31. 847606

• **Vând sau** schimb casă 3 camere, dependințe, pivniță, suprafață utilă 100 mp, zona RDS, Școala nevăzători, încălzire gaze și lemne, pomi, vie cu 2 camere bloc, etaj I, Alfa, Calea Romanilor, ☎0741.133.726, 0357/430534. 859963

• **Vând 3** case în cartierul Tei- Gai, construcție modernă, parter și mansardă, suprafață utilă 200 mp, spațiu de joacă, garaj, curte, grădină, 0722.878.260. 828991

CASE-JUDEȚUL ARAD

• **Casă de** vânzare, Chișineu Criș, zonă centrală. Tel. 0751.765.126. 856846

• **Vând (schimb)** cu apartament Arad, casă nouă în roșu, în Păuliș, șosea asfaltată, pivniță, mansardă, balcon, termopane, suprafață 1310 mp, utilități la poartă, 0745.542.041. 856849

• **Vând casă** țărănească localitatea Bîrzava. Informații telefon 0257/433026. 867113

• **Vând casă** cu etaj în Chelmac, anexe, grădină, 19.500 Euro, 0749.436.782. 832553

• **Vând casă** mare Chișineu Criș, 5 camere, anexe, gaz, apă, canal. Telefon 0733.673.675. 856844

• **Vând casă** mare în Cuvin (Drumul vinului), toate utilitățile, 0723.791.460. 847666

• **Vând casă** nouă la cheie,Cicir, suprafața totală (teren+casă) 1.000 mp, negociabil, la vedere,☎0742.033.515. 849381

• **Vând casă** în Șiria. Informații tel. 0746.680.928. 812930

• **Vând casă** în Pecica, str. 201, nr.12, preț negociabil, 0747.368.493. 864636

• **Vând casă** în roșu la Livada SC= 126 mp, preț 23.000 Euro, negociabil. Telefon 0744.427.876. 862740

• **Vând casă** în Seleuș locuibilă, 2.200 mp, 9.000 Euro, 0742.609.048. 858382

• **Vând casă** în Zimand Cuz, nr. 171. Tel. 0730.608.872. 851646

• **Vând casă,** Săntana, cărămidă, 3 camere, parchet, geamuri termopan, încălzire pe gaz, convectoare, izolat interior- exterior, la șosea, 1.000 mp, garaj, bucătărie, baie, 1 cameră în curte, 40.000 Eur/negociabil, 0745.003.035. 869619

• **Vând casă,** sat Buhani, com. Dezna nr. 56, 870 mp cu anexe, mobilată. Tel. ☎0770.708.355. 818349

CASE-ALTE JUDEȚE

• **Vând casă** amenajată în Dombegyhaz (Ungaria). Telefon 0721.716.139. 866888

• **Vând case** în Ungaria, Dombegyhaza. Tel. 0744.555.076. 830741

CASE DE VACANȚĂ-JUD ARAD

• **Vând cabană** Insula Mureș, zonă neinundabilă, renovată recent, preț 10.500 Euro, negociabil. Telefon 0744.397.410. 866974

CASE DE VACANȚĂ-ALTE JUDEȚE

• **Arieseni, teren- construcții** cabane-vacanță, curent- electric, eventual cabană, ski, 0722- 257409. 856373

VILE-ARAD

• **Vând vilă** deosebită cu grădină cu vie și pomi fructiferi, în Ghioroc. Informații: telefon 0740.512.942. 818342

VILE-JUDEȚUL ARAD

• **Vând vilă** nouă la Cuvin, spre deal, suprafață 2.300 mp, parter+etaj+ 3 dormitoare, living, bucătărie, terasă, modern, livadă. Preț 80.000 Eur/negociabil, 0741.158.777. 860284

SPAȚII COM-ARAD

• **Vânzare spațiu- comercial** CONFECȚII, 66-mp, vitrină- mare, ultrarenovat, PersoanăFizică, 0722- 257409. 856375

• **25.000 mp,** Proiect HALE, Zona- Industrială PECICA- TURNU, front- stradal- dublu, 0722- 257409. 856380

TERENURI LOCAL

• **Vând loc** casă Arad- 6 Vânători, 25 Euro/mp, 0746.370.158. 866882

• **Vând loc** de casă în Arad, 670 mp, front stradal 30 m, utilități trase: gaz, apă, canal, curent, trifazic subteran. Preț 30 Eur/mp. Tel. 0731.212.238. 856756

• **Vând/ închiriez** teren cu post trafo, apă, gaz, canalizare, lângă Dedeman (Hipodrom). Tel. 0745.320.938. 847604

TERENURI JUDEȚ

• **Vând loc** casă Zădăreni, 10 Eu/ mp, 0746.370.158. 866883

• **Vând loc** de casă în Cuvin, suprafață 20 arii, 0723.791.460. 847638

• **Vând pădure** în Agrișu Mare. Tel. 0723.663.422. 840034

• **Vând teren** arabil, Fântânele, 19 ha compact, cu CF, preț 4.000 Eur/ha. Tel. 0741.158.777. 860292

• **Vând teren** intravilan 1.000 mp, FS 15 m, în Zimand- Cuz, în spate la Izolta.Preț 11.000 Eur/negociabil. Tel.0744.592.260. 869798

• **Vând teren,** Grădiște, 710 mp, Tel. 0744.555.076. 830721

• **Vând (sau schimb cu auto)** teren intravilan Mîndruloc, zona rezidențială, 700 mp, cu doua intrări, toate utilitățile, preț negociabil. Informații la telefon : 0756930649 sau 0745514439.

• **Vând loc** de casă de 500 mp în Vladimirescu. Tel. 0720.015.526. 961421

• **Vând 28** arii grădină, în Agrișu Mare. Tel. 0743.070.463. 840032

• **Vând 3.500** mp teren în Cuvin. Telefon 0721.716.139. 866889

IMOBILE CHIRII

• **Închiriez apartament** 3 camere, mobilat, utilat, termotecă, Piața M. Viteazul. Telefon 0744.477.133. 818198

• **Închiriez apartament** 2 camere (Maranata), complet utilat, 190 Eur, negociabil. Tel. 0745.654.515. 852856

• **Închiriez apartament** mobilat, utilat lux, zonă centrală, 0731.832.469. 856988

• **Închiriez apartament** 2 camere, central, utilat, mobilat, zona Boul Roșu. Telefon 0745.232.128. 858657

• **Închiriez apartament** 2 camere (una închisă), bloc Podgoria, 0723.309.668, 0357/411130. 860211

• **Închiriez apartament** 2 camere, zona Vlaicu, 0758.911.777. 860280

• **Închiriez apartament** 2 camere, decomandat, deosebit amenajat, mobilat, toate utilitățile, termotecă, nou zugrăvit, zona Gării- Avrig, 0724.896.823. 861999

• **Închiriez cameră+** bucătărie în casă în Pârneava nr. 146, 0771.464.122. 866846

• **Închiriez casă,** zona Grădiște, toate utilitățile, singur în curte, 0745.529.503. 856745

• **Închiriez garsonieră** în zona Pieței Mihai Viteazul, 0770.220.223. 845302

• **Închiriez garsonieră,** Confecții, contorizată și mobilată. Tel. 0733.973.289. 847776

• **Închiriez garsonieră** mobilată- utilată, zona Gemi Sport, 100+100 Eur garanție, 0742.218.693. 860397

• **Închiriez garsonieră** mobilată Micălaca-Miorița, 100 euro, proprietar. Tel. ☎0721.998.306. 867100

• **Închiriez urgent** garsonieră mobilată, gaz, satelit, mașină spălat, frigider, 0751.382.017. 860312

• **Închiriez vilă** 5 camere (ne)mobilat, utilat, zonă bună, 0731.832.469. 857000

• **Dau în** chirie garsonieră confort I, zona Micălaca 300 (lângă Gemi Sport), nemobilată, pe termen lung, 0740.251.538. 860287

• **Dau în** închiriere casă, anexe, garaj, grădină, 0752.922.301. 866848

• **Ofer spre** închiriere garsonieră, recent renovată, utilată, et. 2, str. Praporgescu, cu vedere spre Malul Mureșului. Informații la telefon 0745.255.070. 844880

• **Închiriez apartament** 2 camere, ultracentral, str. Mircea Stănescu, parter, mobilat modern, complet utilat, cheltuieli foarte mici. 200 de euro pe lună, Tel. 0723308286.

SPAȚII COM-ARAD

• **Închiriez hale** 210- 1000 mp în Parcul Industrial UTA. Telefon 0721.288.570. 860200

• **Închiriez spațiu** utilat modern, Cocorilor 10, bar. Informații: 0755.509.644. 862050

• **Dau în** chirie spațiu comercial, central, S= 34 mp, 0744.784.066. 862055

• ●**Societate închiriază** spații pentru birouri, coafură, frizerie. Informații la 0722.422.625. 856723

TEREN-JUDEȚUL ARAD

• **Persoană fizică** cumpăr teren agricol în Romgera- Săntana. Aștept oferte serioase. Ofer banii jos. Tel. 0730.222.641. 716257

OFERTE LOCURI DE MUNCĂ

• **Angajăm șoferi** tir, contabilă primară, dispeceră auto, experiență. Telefon: 0737.508.213.

• **Angajăm șoferi,** șoferi camion Hiab, automacaragii, electricieni auto, 0728.016.591, 0257/338435.

• **Angajăm agenți** de pază și croitoreasă cu experiență. Telefon 0760.256.150. 862725

• **Angajăm ajutor** bucătar. Condiții avantajoase. Tel. 0742.681.586.

• **Angajăm brutar,** feliator(are), experiență, Octavian Goga 19. Tel. 0740.091.727, 0744.918.256,

• **Angajăm bucătar** și ospătar. Telefon 0733.177.990, 0257/467503.

• **Angajăm facturistă** cunoștințe contabilitate primară, muncitor necalificat. CV: evrenplast@yahoo.com, 0735.609.103 862591

• **Angajăm femei** de serviciu (îngrijitoare). Telefon 0742.134.217.

• **Angajăm inginer** (maistru reparații auto), mecanici reparații auto. Telefon 0722.325.613.

• **Angajăm mecanic** auto și șoferi profesioniști de tir, 0724.567.440.

Deși timpul trece, tristețe, durere adâncă, dor nestins și priviri înlăcrimate te caută mereu de când ai plecat dintre noi, în urmă cu 6 luni scumpul nostru soț, tată, socru și bunic,

prof.

LAZA OVIDIU.

Cuvintele nu pot exprima durerea și tristețea din sufletele noastre de când nu mai ești printre noi. Amintirea ta o vom păstra în inimile noastre întotdeauna cu drag. Parastasul sâmbătă, 8 iunie la Catedrala Ortodoxă Veche, ora 11:30.

Soția Lucia, copiii Laurențiu și Ștăncuța cu soțul Liviu și nepotul Victor

S-au scurs 11 ani de când ne-ai părăsit

ȚICA NISTOR

din Șagu

și 1 an de la decesul fratelui tău,

MICULIȚĂ IOAN.

Vă păstrăm în suflet și vă regăsim în amintiri.

Familiile îndurerate Țica, Dumitru și Bogdan

• **Angajăm mecanic** la Felnac. Telefon 0741.082.278.

• **Angajăm ospătar** pentru restaurant și cameristă hotel. Tel. 0722.643.327.

• **Angajăm personal** pentru fast- food, bucătărie- vânzare. Tel. 0744.828.934. 869584

• **Angajăm îngrijitor** curățenie, femei peste 45 ani. Telefon 0744.248.484.

• **Angajăm vânzătoare** cunoscătoare operare calculator. Tel. 0747.099.900, 0744.400.003.

• **Angajam barbati** pt. productie, tel. 0744 326 823

• **Angajez animatoare** pentru night club nou în Arad. Telefon 0720.171.822.

• **Angajez femei** serioase pensiune. Informații la 0757.460.631.

• **Angajez femeie** cu experiență la bucătărie. Informații tel. 0745.301.339, 0745.778.584.

• **Angajez manipulant** marfă. Telefon 0728.545.929.

• **Angajez muncitor** reșapare fără experiență, agent vânzări experiență. Telefon 0744.174.350.

• **Angajez muncitori** calificați în tâmplărie. Tel. 0257/259805.

• **Angajez patisieră** și ajutor patiserie. Tel. 0745.615.829.

• **Angajez reprezentant** vânzări(asistent), permis cat. B. CV: office@floorsteam.ro 860299

• **Angajez vânzător** depozit materiale electrice. Telefon 0257/256026.

• **Firmă construcții** angajează băieți pentru montaj pereți rigips, gresie, 0722.979.303.

• **Firmă încălțăminte** angajează personal calificat (mașiniste, manual). Salar atractiv, ☎0357/401481.

• **Restaurant central** angajăm ospătar. Informații 0722.655.324, 0753.928.971. 858410

• **S.C. angajează** muncitor în domeniu tâmplărie. Tel. 0257/271633.

• **S.C. din** cartierul Sânicolau angajează secretară. Informații: 0257/206211, CV 0257/286444.

• **Sevice auto** angajează mecanici cu experiență. Telefon 0257/272021, 0725.537.875.

PRESTĂRI SERVICII

• **A A** Acord Garanție 2 ani reparații mașini spălat, ☎0744.241.398, ☎0357/401569 ☎0770.215.523. 858262

• **Acord garanție,** repar mașini spălat automate, frigidere, domiciliul clientului, 0745.395.282. 856857

• **Birou Xerox-** fax, acces internet, Calea Romanilor 18, bloc B2- 4, 0734.194.455. 862817

• **Executăm zidărie,** tencuieli, zugrăveli, rigips, termoizolații, acoperișuri, fundații, consolidări, 0740.696.157. 866843

• **Vrei să** devii mediator? Cursuri autorizate de mediator. Informații: 0744.326.529. 869621

CONSTRUCȚII

• **Aduc balast,** nisip, sorturi, etc., orice cantitate, duc molozul, 0745.036.969, 0722.389.480. 862507

• **Aducem nisip,** balast, sorturi, pământ. Telefon 0744.335.017. 858638

• **Vând lemne** și cărbuni. Telefon 0757.769.010. 861702

• **Vând nisip,** balast, sort, mraniță, pământ, ridic moloz, ☎0743.320.930. 859952

AUTO ROMÂNEȘTI

• **Vând Dacia** Combi, stare impecabilă, culoare crem. Tel. 0745.529.503. 856734

AUTO STRĂINE

• **Vând Chevrolet** Matiz- Spark, 09.2006, înmatriculat 10.2011, 46.000 Km, aer condiționat, geamuri electrice, negociabil, ☎0745.600.776. 847762

• **Vând Opel** Corsa 1,2 benzină 2002, înmatriculat, 2.800 Euro. Tel. 0721.374.159. 858386

MOTOCICLETE-VÂNZARE

• **Vând moped** 49 cmc rulat 500 km. Telefon 0745.232.537. 866886

ELECTRONIC PLUS

• **Vindem/Reparăm electrocasnice second, frigorifice, mașini spălat, uscătoare, aragaze, electrice, televizoare, anvelope, vitrine comerciale, termopane. Reducere pentru schimb, rate, Lipova. Tel. 0744.796.542.** 530673

MOBIDOM

• **Vând canapea** extensibilă cu 2 fotolii, preț negociabil 800 lei. Telefon 0728.096.998 sau 0770.576.838. 867158

• **Vând ușă** termopan dublă maro 2,18/2,16 colțar cărămiziu extensibil. Telefon ☎0728.053.867. 841723

PIERDERI

• **Pierdut carnet** student Velici (Bălulescu) Crina, Universitatea Vasile Goldiș, specialitatea Medicină Dentară. Îl declar nul. 867150

• **Pierdut carnet** student eliberat de U.V.V.G. Arad pe numele Wuchti Elena.Îl declar nul. 869526

• **Pierdut legitimație** transport urban, eliberată de D.G.A.Ș.P.C. Arad, pe numele Nicola Diana. O declar nulă. 866890

LOCURI DE VECI

• **Vând două** locuri neamenajate la Eternitatea. Tel. 0357/250330, 0726.545.888. 845289

• **Vând loc** cimitirul Eternitatea (UTA), bordură și cruce, central, 0755.509.644. 862047

PLANTE-FLORI

• **Vând grâu.** Tel. 0743.029.943. 843434

• **Vând grâu,** aproximativ 20 tone, 0741.641.080. 860251

• **Vând grâu,** porumb, orz și triticale. Tel. 0257/536149, 0763.764.007. 861701

ANIMALE-PĂSĂRI DOMESTICE

• **Cumpăr vaci** pentru abator, grase și slabe. Telefon 0745.505.122. 858398

• **Cumpăr 2- 3** vaci pentru sacrificat. Tel. 0743.330.838. 871066

• **Vând familii** de albine 10 rame și roiuri, 0731.168.706, între orele 10- 18. 845322

• **Vând pui** de carne și puicuțe ouătoare. Telefon 0741.391.909. 856864

• **Vând pui** de carne, rasă mixtă diferite mărimi. Telefon 0748.322.489. 764016

• ●**Vând purcei** vietnamezi(rasă pură),4 luni, carne fără colesterol. Telefon 0729.051.811. 843538

• **Vând purcei** vietnamezi 8 săptămâni, 0771.029.162. 864368

• **Vând vacă** Bălțată Românească, gestantă, Săntana. Telefon 0726.672.395. 860293

• **Vând vacă** de lapte. Informații tel. 0720.594.762. 843430

MAȘINI,UTILAJE,INSTALAȚII

• **Vând 2** bucăți ifron în stare bună de funcționare, Arad, str. Independenței nr. 7. Tel. 0752.909.787. 847601

ÎMPRUMUTURI FINANCIARE

• **Credite pentru** salariați venit 600 pensionari 500 (pensii boală). Tel. ☎0770.179.155.

• **IFN, acordăm** credite urgente pentru angajați sau pensionari (până în 75 ani) fără giranți, venit minim 380 Ron. Tel. 0742.535.093.

DIVERSE

• **Brutărie vinde** saci goi de făină 3 buc.=1 leu, ☎0742.218.693. 860391

• **Cumpăr fier** vechi, cupru, alamă, aluminiu, plumb, pene vechi și noi, baterii auto, 0746.414.369. 860279

• **Cumpăr nichel,** argint, cositor, cupru, alamă, inox, plumb, baterii, radiatoare, fier, pene, 0748.912.117. 854785

• **Cumpăr nichel,** cositor, 2 vaci, 3 capre, 4 oi, 2 cai, 0741.134.368. 861110

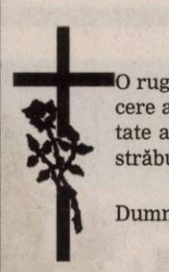

O rugăciune, un gând frumos și o clipă de aducere aminte la trei ani de la trecerea în eternitate a iubitei noastre mame, soacre, bunică și străbunică,

înv. AMALIA ȘERBAN.

Dumnezeu să te odihnească în pace!

Familiile dr. Șerban și Ambruș

Cu durere în suflet anunțăm împlinirea a șase luni de la decesul mătușii noastre,

SOFIA RĂZMAN.

Parastasul va avea loc sâmbătă, 8 iunie, ora 10:00 la Catedrala Veche.

Nepoata Dana cu familia

Au trecut 6 luni de tristețe și durere de când ne-a părăsit fulgerător fratele nostru,

AVRAM LAZĂR.

Timpul nu șterge lacrimile, durerea, dorul nestins, golul din suflet și amintirile frumoase de când eram împreună. Nici un gest, nici un cuvânt nu te-ar putea răsplăti pentru ce ai însemnat pentru noi. Pentru tot și pentru toate îți datorăm neuitarea, rugând pe Bunul Dumnezeu să te ierte și să te odihnească în pace! Te vom plânge mereu și nu te vom uita niciodată.

Surorile Aurelia și Gaftia și frații Partenie și Iosif

Dragul meu soț, trecut-au anii parcă nu-s/Sunt șapte ani de când te-ai dus/Trecut-au toți într-o clipită/Eu am rămas nefericită. Cu gândul la tine cum ai plecat, fără să ne mai vorbim,

col(r)

RADU ALEXANDRU.

Niciodată nu aș putea uita,/ Dar cu nimic nu te-aș fi putut ajuta.

Soția, Luci Radu

Trăiesc aceleași clipe de durere și tristețe la 20 de ani de când a plecat pe drumul fără întoarcere scumpul meu soț,

LUCACI IOAN

din Șiria.

Deși ești departe de mine și aproape de Dumnezeu îți voi păstra veșnică amintire. Odihnește-te în pace!

Soția Emilia, veșnic nemângâiată

• **Cumpăr pene** vechi, noi. Ofer un preț bun, 0749.457.517, 0746.782.811. 860301

• **Cumpăr pene,** baterii, cupru, alamă, caroserii, fier. Preț convenabil, ☎0741.689.068. 860385

• **Vând frigider** Artic nou, aragaz, colțar, dulap, bicicletă electrică, 0748.461.333. 858406

• **Vând moară** măcinat cereale, 1 butelie aragaz. Tel. 0257/218187. 862108

APELURI

• **Absolvenții clasei** a XI- a C, seral, Școala Medie Nr. 2 Arad, promoția 1959 sunt rugați să comunice telefonic la telefonul 0751.241.337 prezența și dorința de a ne revedea. Organizator al întâlnirii este colegul nostru Șumer Iosif din Germania. Cu salutări, colegul Tolan. 860243

Publicitate: mică 0257/210.775; mare 0257/280.904

aradjob.ro

Fac diguri la Dresda, Germania FOTO: EPA

Mii de europeni evacuaţi

Inundaţiile provocate de creşterea Dunării, în Ungaria, vor fi sub control, spun autorităţile.

BUDAPESTA. Inundaţiile provocate de creşterea nivelului Dunării, în Ungaria, vor fi sub control, datorită implicării profesioniştilor şi voluntarilor, anunţă Departamentul ungar pentru inginerie. Nivelul Dunării în Budapesta era de 7,27 metri joi dimineaţă. Cota fluviului urmează să ajungă luni la 8,85 metri (+/- 20 de centrimetri). Premierul Viktor Orban a decretat starea de urgenţă în alte zone din ţară afectate de inundaţii.

Serviciile de salvare ungare şi mii de voluntari au lucrat toată noaptea de miercuri spre joi pentru a consolida sistemul de apărare împotriva inundaţiilor. Până ieri dimineaţa, doar aproximativ 300 de persoane au fost evacuate în Ungaria.

În Austria, nivelul apelor continuă să scadă, după ce a atins un nou record istoric de 8,06 metri, înregistrat la Korneuburg. Circulaţia rămâne blocată pe mai multe drumuri.

Situaţia era în continuare dificilă, ieri, în anumite regiuni din Germania, afectate de inundaţii considerate istorice, în special în fosta Republică Democratică Germania, unde mii de oameni au petrecut noaptea în centre de urgenţă. Autorităţile locale se pregăteau pentru ce este mai rău. Până la 30.000 de persoane pot fi evacuate în cazul în care cedează diguri, consolidate cu saci de nisip.

Traficul fluvial era perturbat, aproximativ 500 de nave fiind imobilizate. Întregul trafic a fost întrerupt pe Dunăre, dar şi pe anumite porţiuni ale Elbei, Rinului, râurilor Neckar, Main şi Weser.

Cehia revine la normal, după cinci zile de inundaţii, care au provocat moartea a opt persoane. 20.000 de persoane erau evacuate, au anunţat echipele de salvare cehe. Mii de locuinţe au rămas fără electricitate, gaz şi apă potabilă.

Un pod care asigură o legătură între Vamosszabadi (Ungaria) şi Medvedov (Medve, Slovacia) a fost închis de către autorităţile slovace, iar 40 de persoane de la Esztergom au fost evacuate.

SURSA: MEDIAFAX

Vedetă
Girlie, un vultur filipinez, este vedeta săptămânii, autorităţile încercând să atragă atenţia asupra acestei specii pe cale de dispariţie. FOTO: EPA

Prinţesa se mărită mâine

STOCKHOLM. Prinţesa Madeleine, fiica cea mică a Regelui Carl al XVI-lea Gustaf al Suediei, se căsătoreşte sâmbătă la Stockholm cu finanţatorul americano-britanic Christopher O'Neill, în cadrul unei nunţi mai modeste decât somptuoasa ceremonie a Prinţesei moştenitoare Victoria, sora ei mai mare, în urmă cu trei ani.

Madeleine FOTO: FAN

Madeleine, care va împlini luni, 10 iunie, vârsta de 31 de ani, este cel de-al treilea copil al Regelui Carl al XVI-lea Gustaf şi al Reginei Silvia. Prinţesa l-a întâlnit pe Christoper O'Neill (38 de ani) la New York, unde ea lucra ca voluntar pentru o asociaţie caritabilă înfiinţată de mama sa, World Childhood Foundation.

Cei doi îşi vor uni destinele sâmbătă după-amiază, la capela Palatului regal, apoi ei vor pleca cu caleaşca pe străzile din împrejurimi. Alaiul va străbate în principal oraşul medieval, Gamla Stan.

Se aşteaptă ca mii de persoane să vină şi să-i aclame pe tinerii căsătoriţi, care vor pleca apoi cu vaporul din Insula Riddarholmen spre Castelul Drottningholm, unde va avea loc banchetul, şi unde s-a născut Madeleine în 1982.

SURSA: AGERPRES

Baloane şi bilete gratuite

LONDRA. Starul pop britanic Robbie Williams le oferă fanilor şansa de a câştiga în ultima clipă un bilet la concertele sale de la Londra, lansând invitaţii în aer, ataşate de baloane, conform starpulse.com. Fostul membru al trupei Take That a anunţat că va lansa joi 1.000 de baloane galbene şi roşii dintr-o locaţie secretă din Londra, iar 20 dintre aceste baloane vor avea ataşate şi câte două bilete la concerte. Williams a postat fotografii cu aceste baloane pe contul său de Twitter, însoţie de mesajul: „Mult noroc în găsirea acestor baloane norocoase după ce le voi lansa deasupra Londrei". Solistul s-a oferit, în cadrul acestei campanii promoţionale susţinute de compania Samsung, să schimbe aceste bilete pe camere foto Samsung, în cazul în care ele ajung în posesia unor persoane care nu doresc să meargă la concertele care se vor desfăşura cu casa închisă pe Wembley Arena în această vară. SURSA: AGERPRES

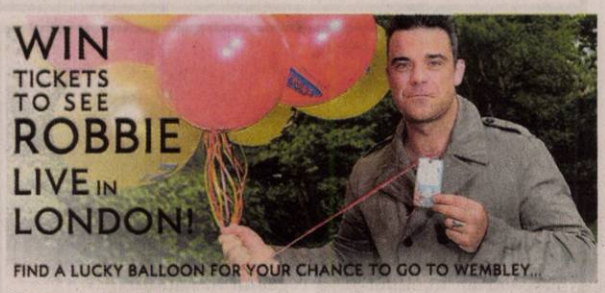

A lansat invitaţii în aer FOTO: FAN

„Înnobilat" de bebeluşi

LOS ANGELES. Regizorul Zack Snyder i-a oferit superstarului australian Russell Crowe ocazia de a experimenta pe propria-i piele neplăcerile mărunte de a fi tată, pe platourile de filmare ale noii producţii din seria Superman, „Man Of Steel". Cu ocazia filmărilor, fiecare dintre cei 4 bebeluşi selectaţi pentru a juca rolul copilului lui Kal-El, rolul interpretat de Crowe, şi-a făcut nevoile în timp ce starul din „The Gladiator" îi ţinea în braţe.

SURSA: AGERPRES

Tentativă de sinucidere

LOS ANGELES. Paris Jackson, fiica lui Michael Jackson, a fost transportată de urgenţă la spital după o posibilă tentativă de sinucidere. Bunica adolescentei de 15 ani, Katherine Jackson, a confirmat prin intermediul avocatului că este vorba de o tentativă de sinucidere. „A suferit mult după pierderea tatălui ei. Dar nu ştim exact ce a făcut-o să recurgă acum la acest gest", a precizat avocatul. „Se va face bine", a declarat o sursă medicală citată de CNN.

SURSA: MEDIAFAX

Naba
Este pasionată de modă, muzică şi make-up.

Inima teatrului, la Sibiu

Festivalul de Teatru de la Sibiu este considerat al treilea ca mărime şi importanţă din lume.

SIBIU. Peste 2.500 de artişti din 70 de ţări şi 400 de personalităţi ale teatrului se vor afla la Sibiu, unde azi începe Festivalul Internaţional de Teatru. Sute de oameni au lucrat pentru amenajarea spaţiilor unde vor avea loc cele 350 de evenimente, tot centrul oraşului fiind transformat. Tema din acest an a festivalului este „Dialog".

Teatru în spaţii neconvenţionale FOTO: EPA

Cea mai spectaculoasă punere în scenă şi cea mai grea pentru tehnicieni este „Firebirds/ Păsări de foc" a Teatrului Titanick din Germania. Pentru ca acest spectacol să aibă loc, duminică, va fi instalată în Piaţa Mare o macara de foarte mari dimensiuni, al cărei braţ se poate ridica la 50 de metri. Macaraua va face parte din spectacol, în timpul reprezentaţiei fiind ridicate în aer nişte maşinării, la aproximativ 20 - 30 de metri, la această înălţime fiind jucată mare parte din piesă.

Un alt moment impresionant al manifestărilor în aer liber va fi parada din prima zi la care vor participa aproape 150 de artişti, 47 dintre aceştia fiind pe picioroange. Tehnicienii vor trebui apoi să pregătească concertele artiştilor care vor urca pe scenă, printre care Smiley, Loredana, Vunk şi Şuie Paparude. Mai multe expoziţii, spectacole, ateliere şi conferinţe vor avea loc în cafenele. Festivalul Internaţional de Teatru de la Sibiu este considerat al treilea ca mărime şi importanţă din lume, după cele de la Edinburgh şi Avignon, strângând, zilnic, circa 60.000 de spectatori.

SURSA: MEDIAFAX

Revine pe băncile şcolii

NEW YORK. Tânăra actriţă Emma Watson, devenită celebră încă din copilărie cu rolul Hermione Granger din seria „Harry Potter", se reîntoarce pe băncile Universităţii Brown din Rhode Island din această toamnă pentru a-şi continua studiile, scrie New York Daily News.

Actriţa a părăsit facultatea în 2011 pentru a se concentra asupra carierei cinematografice, iar acum s-a hotărât să se întoarcă la şcoală, după ce a încheiat o serie de proiecte cinematografice printre care „The Perks of Being a Wallflower", „This is the End" şi „Bling Ring". „Îmi place foarte mult faptul că ni se oferă o programă foarte deschisă şi că nu sunt nişte cerinţe stricte. Eu m-am cam ocupat singură de educaţia mea", a declarat actriţa. SURSA: AGERPRES

Emma Watson FOTO: EPA

Milionară la 84 de ani

MIAMI. Gloria Mackenzie, în vârstă de 84 de ani, care locuieşte în Florida, în sud-estul Statelor Unite, este fericita câştigătoare a potului de 590,5 milioane de dolari care a fost pus în joc în mai la loteria americană, au anunţat miercuri autorităţile statale. Bătrâna a încasat astfel cel mai mare pot înregistrat vreodată de o singură persoană în istoria loteriei americane, potrivit organizatorilor loteriei Powerball. Aceasta a ales să primească într-o singură tranşă suma care, după impozit se ridică la 370,8 milioane de dolari. Numele câştigătoarei a fost divulgat de autorităţile din Florida la Tallahassee, în nordul statului, în cadrul unei conferinţe de presă la care Mackenzie nu a dorit să asiste.

FONDAT 1989, APARE LA ARAD, TEL. 0257/281.802, E-MAIL: REDACTIA.JURNALARADEAN@INFORMMEDIA.RO; PUBLICITATE.JURNALARADEAN@INFORMMEDIA.RO

Copil a jucat finala la Arad Challenger
PAGINA 10

JURNAL ARĂDEAN

Alege-ţi rochia potrivită pentru această vară
PAGINA 11

LUNI
10 IUNIE 2013
ANUL XXV, NR. 6837
16 PAGINI - 1,5 LEI

23° Temperaturile se vor situa între 14 şi 23 grade. Vântul va sufla cu 10-11 km/h.

DIMINEAŢA | AMIAZA | SEARA

Vise spulberate în regiune

Regionalizarea a fost tranşată în mare parte, iar Aradul va rămâne în umbra Timişoarei, care va fi capitala regiunii.

ARAD. Dezbaterea care a avut loc la Timişoara şi care a avut ca obiectiv discuţii cu cărţile pe masă în privinţa regionalizării ne-a demonstrat un lucru care ne loveşte direct în orgoliul nostru de arădeni: suntem mult în urma oraşului de pe Bega în ceea ce priveşte popularitatea, iar regionalizarea se va încheia, cel mai probabil, cu declararea oraşului Timişoara drept capitală a regiunii. Mai grav este că, potrivit viceprim-ministrului Liviu Dragnea, cel care a condus dezbaterea de la Timişoara, până şi Deva ne-a luat-o înainte în ceea ce priveşte posibilitatea de a câştiga statutul de capitală. „Am realizat un sondaj, să vedem cam unde vede populaţia că ar trebui să fie centrul. În regiunea de vest 69,5 la sută din cei întrebaţi, sondajul având loc în întreaga regiune, au spun că Timişoara, 10 la sută Arad şi 10,5 la sută Deva. Ceea ce a ieşit din opţiunile populaţiei a ieşit şi din analiza noastră, ceea ce înseamnă că oamenii şi-au format nişte opinii, ştiu către ce centre se îndreaptă şi unde simt că pentru ei ar fi mai eficient să fie sediul regiunii", a anunţat Dragnea. Parlamentarii, primarii din judeţul nostru, reprezentanţii Consiliului Judeţean Arad, toţi au fost prezenţi la dezbatere, iar părerile în ceea ce priveşte descentralizarea sunt împărţite: unii o văd ca pe un lucru bun, în timp ce alţii sunt sceptici, poate chiar neîncrezători. /P.8

Întrecere între caii putere
Iubitorii de maşini şi mulţi cai puterte s-au întrecut pe un circuit special amenajat în cadrul târgului TransportAR organizat la Expo Arad. De la concursuri de îndemânare, la cele de tunning, toate au atras sute de spectatori. FOTO: ALIN GHERASIM

A murit pe loc FOTO: FAN

Motociclist decedat la Bonţeşti

BONŢEŞTI. Un tânăr în vârstă de 27 de ani, din Pecica a decedat după ce a intrat cu motocicleta într-un cap de pod pe raza localităţii Bonţeşti. Motociclistul ieşise la plimbare împreună cu alţi prieteni motocicliști, însă a sfârşit tragic. /P.8

Artistul, la vernisaj FOTO: C.H.

Farmecul Baladei, expoziţie şi album

ARAD. Artistul plastic Lucian Cociuba a vernisat, la Galeria Delta, „Farmecul Baladei", o expoziţie care reuneşte lucrări plastice inspirate din folclorul românesc. /P.5

Loto din 9 iunie

6/49:	24, 44, 37, 45, 8, 41
NOROC	5908261
5/40:	12, 10, 16, 27, 33, 29
JOKER	11, 30, 35, 28, 37/10

Păduri
Topul celor mai mari proprietari de păduri din România.

	ha
SC Scolopax	25.915
Comuna Telciu	17.705
Comuna Măguri Răcătău	16.044
Primăria Braşov	14.602
Regele Mihai I	14.392

circa 7F

Cazul Abel: „Se lucrează în continuare"

La mai bine de o lună de la dispariţia sa şi de la arestarea unui suspect în cazul Abel Apostol, acesta din urmă este de negăsit.

ARAD. S-a încercat aproape orice este posibil omenește și/sau depinde de polițiști și procurori. S-au efectuat căutări cu drona, pompierii arădeni au străbătut în lung şi în lat Mureşul, scafandrii SIAS au efectuat scufundări în condiţii extreme, au fost aduşi câini de la Timişoara şi Centrul Chinolog Sibiu, aceştia din urmă, fiind antrenaţi în găsirea cadavrelor în apă şi pe uscat. În cadrul misiunii de căutare, câinii aduşi de la Sibiu au dat semne de agitaţie pe râul Mureş, în dreptul zonei pădurii din Vladimirescu. Aici au intervenit scafandrii Serviciului de Intervenţie şi Acţiuni Speciale (SIAS) de la IGPR, însă până acum nu au dat de urma lui Abel Apostol. Ultimele informaţii apărute care spun că anchetatorii au indicii importante ce ar putea duce la depistarea omului de afaceri dispărut în urmă cu mai bine de o lună de zile, nu ne-au fost confirmate şi nici infirmate de către cei care sunt în măsură să facă acest lucru. „În continuare se lucrează şi se efectuează cercetări la acest caz în acelaşi ritm ca şi până acum", ne-au asigurat cei care lucrează la cazul Abel Apostol. JA-I.C.

Stăm bine cu banii FOTO: JA

Judeţul stă bine cu veniturile

ARAD. Consiliul Judeţean Arad a realizat peste 90 la sută din veniturile preconizate pentru primul trimestru al acestui an, în timp ce cheltuielile sunt puţin peste 50 la sută din cele prevăzute pentru primele trei luni. Iar de vină sunt proiectele europene. /P.3

Ultima zi pentru cererile SAPS

ARAD. Fermierii care încă nu şi-au depus cererile pentru a primi subvenţia pe suprafaţă o mai pot face doar astăzi. Termenul limită a expirat pe 15 mai, dar până pe 10 iunie dosarele se preiau cu penalizări. /P.4

Comisa de Evaluare intră în concediu

ARAD. Persoanele adulte cu handicap din Arad care ar trebui să se prezinte la comisia din cadrul Direcţiei Generale de Asistenţă Socială şi Protecţia Copilului trebuie să ştie că pentru o lună activitatea comisiei va fi suspendată. /P.5

Giovani Catanzariti FOTO: L.S.

Totul depinde de Adrian Marţian

ARAD. Tensiunile dintre Adrian Marţian şi Giovanni Catanzariti ar putea să dăuneze UTA-ei. Directorul executiv Gheorghe Constantin spune că are pregătită o strategie clară, iar astăzi pare a fi ziua decisivă. În plus, Adrian Marţian a spus că rămâne la UTA. /P.9

e-mail:
info@universulverde.ro
www.universulverde.ro
Arad, Str. Pădurii nr. 24, (Piaţa Obor), Tel: 0257 210 070
Fax: 0357 408 345

S.C. UNIVERSUL VERDE S.R.L.

Universul Verde

Vă aşteaptă cu:
-proiecte pentru grădinile d-voastră
- montaj de gazon rulou
-gamă variată de trandafiri pomişori la ghiveci
-arbori, arbuşti şi flori
-seminţe de gazon, scoarţă şi pământ la sac
-forări de puţuri şi sisteme de irigaţie
(713042)

Levente Bognar FOTO: JA

Bognar Levente, reales preşedinte

ARAD. UDMR Arad şi-a ales conducerea. Fiind singurul candidat, Bognar Levente a câştigat fără probleme un nou mandat. UDMR-iştii arădeni şi-au mai ales şi Consiliul reprezentanţilor judeţeni. /P.5

Chirurgie Estetică
CEL MAI NOU PRODUS Juvederm® VOLBELLA® cu Lidocaină.
Singurul al cărui efect durează 12 luni.
EXCLUSIV la cabinetul dr. Micluţa Dan
Medic specialist chirurgie plastică
Juvederm® VOLBELLA® cu Lidocaină:
este recomandat pentru utilizarea la nivelul buzelor şi a zonei perioarale, permiţând o gamă extinsă de tratamente cu un singur produs; a fost proiectat utilizând tehnologia VYCROSS pentru a reduce la minim apariţia edemului şi a echimozelor; formula sa inovatoare conferă o consistenţă mult mai fină, făcând acest produs mult mai uşor de tolerat şi de injectat; este singura substanţă de umplere pe bază de acid hialuronic, dedicată buzelor şi zonei perioarele, cu o remanenţă dovedită clinic de până la 12 luni; conţine Lidocaină pentru confortul pacientelor; este conceput pentru a oferi rezultate naturale.
ARAD 0357.423.990 0722.306.396 WWW.artbodyclinique.ro

Remember: 10 iunie

323 î.Hr. A murit Alexandru cel Mare (n. 356 î.Hr.)

1580 A murit Luis de Camões, poet portughez (n. 1524)

1819 S-a născut Gustave Courbet, pictor francez (d. 1877)

1860 S-a născut soprană Hariclea Hartulari Darclée (d. 1939)

1880 S-a născut André Derain, pictor francez (d. 1954)

1915 S-a născut Saul Bellow, scriitor american (d. 2005)

1918 A murit Arrigo Boito, compozitor şi poet italian (n. 1842)

1921 S-a născut Prinţul Philip, duce de Edinburg, din 1947 este căsătorit cu regina Elisabeta a II-a a Angliei

1931 S-a născut Dan Constantinescu, compozitor român (d. 1993)

1949 A murit Sigrid Undset, scriitoare norvegiană (n. 1882)

Spencer Tracy FOTO: FAN

1967 A încetat războiul de şase zile dintre Israel, Siria, Egipt şi Iordania

1967 A murit Spencer Tracy, actor american (n. 1900)

1983 A murit Geo Barton, actor român (n. 1912)

1999 Deputaţii au adoptat Legea accesului la dosarele fostei Securităţi – Legea „Ticu Dumitrescu"

2004 A murit cântăreţul şi pianistul american Ray Charles (n. 1930)

2008 A murit scriitorul Cinghiz Aitmatov (n. 1928).

Citire apometre

Marţi, 11 iunie 2013. Cetăţii, Diogene, Părului, Micşunelelor, Gladiator, Pompei, Hector, Marte, Troiei, Cezar, Santinelei, Infanteriei, Achile, 13 Martiri, Tompetei, Radu de la Afumaţi, Argeş, Lipovei, Păstorului, Zefir, C. Negruzzi, A. Ivireanu, Z. Moricz, Bradului, Zmeurei, P. Rareş, Comunarzilor, Turdei Jiului, Oltului, Retezat, Faurilor, Laptelui, Ştefan Teneţchi, Călţunaş, Alexandru cel Bun, Septimiu, Trotuşului, Herodot, Mimozei, Năsăud, Teuz, Buziaş, Mircea Vodă, Ulmului, Solomon, Macedoniei, Orfeu, Măgurei, Crişului, Prometeu, Diana, Letiţiei, Aviaţiei, Calea Victoriei, Aviator Vuia, Deltei, H. Sava, Andrei Şaguna cu soţ, A. Karoly, Andrei Şaguna fără soţ, B. Bartok, E. Gârleanu, Minervei, Clopoţeilor, Crişan, Ghiba Birta, Şt. A. Doinaş, I. Marşieu, B. Bela, Ghe. Lazăr, Tr. Dobra, Plevnei, P-ţa Arenei, K. Aladar, Mozart, Dacilor, Teiului, Paris.

Sudoku

REGULI: În fiecare bloc sunt câteva cifre între 1 şi 9, stabilite dinainte. Acestea trebuie completate cu cifrele lipsă, în aşa fel încât fiecare număr să figureze o singură dată. De asemenea, cifrele de la 1 la 9 trebuie să figureze o singură dată atât pe rândurile orizontale cât şi pe coloanele verticale ale celor nouă blocuri luate împreună.

ÎNCEPĂTORI

	1			7		5	3	4
4	8	6		1				
	5		9	4	2		8	
		3		6		9	4	
5	6	4	2		9			
		2		8				
9			1			4	7	
6			4			8	2	1
7							5	

AVANSAŢI

		5	3				4	
			1	8		7		
7			5		6			
4	9	3					2	
	2			3				9
		6			1	4	3	
	8				3			7
9			7		4		5	
				1		3		

Soluţiile jocurilor din numărul precedent:

ÎNCEPĂTORI

9	5	1	4	2	8	6	7	3
8	4	7	3	5	6	9	1	2
3	2	6	7	9	1	8	5	4
5	3	4	9	8	7	1	2	6
7	6	9	1	3	2	5	4	8
1	8	2	6	4	5	3	9	7
6	7	8	5	1	4	2	3	9
4	1	3	2	6	9	7	8	5
2	9	5	8	7	3	4	6	1

AVANSAŢI

8	1	5	9	6	4	2	7	3
7	4	2	1	3	8	9	5	6
6	3	9	2	7	5	8	4	1
5	7	3	6	1	2	4	9	8
2	6	8	3	4	9	7	1	5
1	9	4	5	8	7	3	6	2
4	5	6	8	9	3	1	2	7
3	2	7	4	5	1	6	8	9
9	8	1	7	2	6	5	3	4

UNDE MERGEM în Arad

Cinema

CINEMATOGRAFUL „DACIA"

- **Tărâmul făgăduinţei (SUA)**, orele 16:00; 18:00; 20:00.

CINEMA CITY ATRIUM

- **Aventuri în Zambezia - 3D** dublat, orele 13:50, 16:00, 17:50
- **Aventuri în Zambezia - 3D** subtitrat, 19:40
- **Croods - 3D** dublat, ora 13:00
- **Destine la răscruce**, orele 15:20, 18:10, 21:00
- **Funeralii fericite**, orele 14:40, 17:00, 19:30, 21:50
- **Furios şi iute 6**, orele 14:40, 15:50, 18:30, 19:20, 21:10, 22:00
- **Legea străzii**, ora 22:30
- **Marea mahmureală 3**, orele 14:30, 15:15, 16:50, 18:00, 19:00, 20:10, 21:20, 22:20
- **Marele Gatsby – 3D**, orele 17:20, 21:30
- **Nuntă cu peripeţii**, ora 20:30
- **Omul de otel 3 – 3D**, 20:50
- **Regatul secret - 3D** subtitrat, orele 16:20, 18:35
- **Regatul secret – 3D**, orele 13:10, 14:10, 15:00, 17:10
- **Star Trek în întuneric – 3D**, ora 13:10

Teatru

TEATRUL „IOAN SLAVICI"

- **„Orchestra Titanic"**, de Hristo Boytchev, regia - Alexander Hausvater, decorul - Doru Păcurar, costumele - Oana Cătălina Văran (marţi, 11 iunie, ora 19, sala mare)
- **„Minotaurul"**, de Michael Black, regia - Ştefan Iordănescu, scenografia - Dorotheea Iordănescu (joi, 13 iunie, ora 19, sala Studio)
- **„Opera - Galeria"**, de Nora Sedianszky, coregrafia, decorul şi regia – Andrea Ladanyi, costume – Mark Lakatos (sâmbătă, 15 iunie, ora 19, sala mare)
- **„Sorry"**, de A. Galin, regia - Ion Ardeal Ieremia, decorul - Doru Păcurar, costumele - Indre Colta. Spectacol oferit publicului, la final de stagiune, cu titlu gratuit (duminică, 16 iunie, ora 19, sala mare).

Expoziţie

- **Galeriile de Artă „Delta"**: „Farmecul Baladei", expoziţie personală Lucian Cociuba (9-17).

Pieţe şi târguri

Astăzi este zi de piaţă la Curtici, Nădlac, Bocsig, Gurahonţ, Moneasa, Pilu, Vladimirescu. **Tot astăzi se organizează târg săptămânal la** Gurahonţ şi Bârzava. **Mâine, marţi, este zi de piaţă la** Sebiş, Almaş, Apateu, Semlac, Sântana, Şilindia, Vârfurile.

Sănătate

- **CABINET GINECOLOGIC:** Cabinet ginecologic Arad, B-dul Decebal 11 (lângă Hotel Aradul), chiuretaj medicamentos, eco 4 D, test PAP.TEL: 0770823850, 0723643581

- **Policlinica Dr.Turcin** pune la dispoziţia dvs. serviciul de cardiologie dotat cu aparatură de ultimă generaţie, consultaţii în contract cu CSAS, EKG computerizat, ecografie cardiacă la cele mai avantajoase preţuri, ecografie generală, pneumologie, dermatologie, oftalmologie şi ORL. **Tel:0257/285510, www.policlinica-turcin.ro.**

- **Farmacia GLYKON** - UTA, Bl U 6 (vis-a-vis de biserica în construcţie). Deschis zilnic: luni-vineri 07.00 - 21.00, sâmbătă şi duminică 08.00-18.00. Telefon: 0257/241197.

ARAD ONLINE www.aradon.ro

Horoscop

BERBECUL (III.21.-IV.20.)
Vă bucuraţi de armonie în familie şi aveţi succes în toate activităţile legate de cămin. Capacitatea de comunicare este excelentă şi vă ajută să rezolvaţi mai uşor problemele. Puteţi face planuri de viitor.

TAURUL (IV.21.-V.20.)
S-ar putea să plecaţi într-o călătorie neprevăzută în interes familial. Este o zi favorabilă comunicării şi negocierilor. Aveţi şanse să finalizaţi o lucrare în care aţi investit mulţi bani.

GEMENII (V.21.-VI.21.)
Dimineaţa se pare că reuşiţi să vă dezamăgiţi un prieten apropiat. Sunteţi predispus la gafe. Vă sfătuim să nu îi căutaţi nod în papură partenerului de viaţă. Ascultaţi de o persoană mai în vârstă.

RACUL (VI.22.-VII.22.)
S-ar putea să fiţi neliniştit din cauza unor probleme financiare minore. Nu este cazul să vă faceţi probleme. După-amiază, o rudă apropiată vă împrumută o sumă importantă sau vă propune o colaborare.

LEUL (VII.23.-VIII.23.)
Aveţi tendinţa de a deveni prea insistent cu cei din jur şi chiar sâcâitor. Neînţelegerile cu un prieten apropiat vă pun pe gânduri. Întrebaţi-vă dacă nu cumva exageraţi! Vă sfătuim să fiţi calm şi prudent.

FECIOARA (VIII.24.-IX.23.)
Se pare că acordaţi prea multă importanţă unor probleme mărunte şi că sunteţi tentat să exageraţi. Încercaţi să vă detaşaţi! Grijile nejustificate ar putea să vă afecteze sănătatea.

BALANŢA (IX.24.-X.23.)
Faceţi câteva drumuri scurte, în care reuşiţi să îmbinaţi interesele profesionale cu cele personale. S-ar putea, însă, ca partenerul de viaţă să nu fie de acord să cumpăraţi un obiect de valoare.

SCORPIONUL (X.24.-XI.22.)
Din cauza oboselii, este posibil să fiţi din cale afară de nervos şi să vă controlaţi cu mare greutate. Nu este exclus să vă certaţi cu cei din jur. Vă sfătuim să vă stăpâniţi agresivitatea, ca să nu vă faceţi duşmani.

SĂGETĂTORUL (XI.23.-XII.21.)
Aveţi tendinţa să vă enervaţi fără motiv, ceea ce vă poate pune în situaţii neplăcute. Vă recomandăm să evitaţi activităţile sociale şi afacerile, pentru că aveţi prea puţine şanse de reuşită.

CAPRICORNUL (XII.22.-I.20.)
Se pare că aveţi dificultăţi de concentrare. Vă sfătuim să nu vă ocupaţi de mai multe lucruri în acelaţi timp, pentru că riscaţi să aveţi surprize neplăcute. Nu refuzaţi ajutorul colegilor!

VĂRSĂTORUL (I.21.-II.20.)
Un prieten vă redă buna dispoziţie şi optimismul propunându-vă o colaborare. Vă recomandăm să terminaţi ce aţi început şi să nu neglijaţi problemele familiale. Ascultaţi propunerile partenerului de viaţă!

PEŞTII (II.21.-III.20.)
Dimineaţa sunteţi predispus la exagerări. O discuţie banală cu un coleg de serviciu poate să degenereze într-o ceartă serioasă. Puteţi evita divergenţele dacă nu încercaţi să vă impuneţi.

Dobânzile bancare în vigoare la 10.06.2013

DENUMIREA BĂNCII	SUMA MINIMĂ (RON)		DOBÂNDA (% PE AN)											
			PERSOANE FIZICE						PERSOANE JURIDICE					
	PERSOANE FIZICE	PERSOANE JURIDICE	LA VEDERE	PE TERMEN DE (LUNI)					LA VEDERE	PE TERMEN DE (LUNI)				
				1	2	3	6	9	12		1	2	3	6	9	12
BCR	100	1000	0,25	4,40	4,50	4,60	4,70	4,80	4,90	0,25	4,40	4,50	4,60	4,70	4,80	4,90
BRD	1000	10.000	0,25	4,00	4,00	4,10	4,15	4,15	4,25	0,25	4,00	4,00	4,10	4,15	4,15	4,25
Sanpaolo Bank	100	5000	0,1	5,00	5,15	5,25	5,50	5,50	5,50	0,1	5,00	5,15	5,25	5,50	5,50	5,50
B. Transilvania	100	2500	0,15	5,10	-	5,50	6,00	6,00	6,75	0,15	5,10	-	5,50	6,00	6,00	6,75
BancPost	500	5000	0,15	5,00	5,50	6,00	6,90	7,20	7,50	1	5,00	5,50	6,00	6,90	7,20	7,50
Raiffeisen	4000	1000	0,25	4,60	-	4,75	5,00	-	5,25	0,25	4,60	-	4,75	5,00	-	5,25
B. Coop. Mureşul	30	200	0,1	5	-	6	6,5	7	7	0,1	5	-	6	6,5	7	7
B. Comercială Feroviară	100	100	0,25	5,5	-	5,8	6,1	6	6	0,25	5,5	-	5,8	6,1	6	6

aradjob.ro

Vremea

Luni, 10 iunie

www.aradon.ro

14° LA ORA 6 — temperaturile se vor situa între 13 şi 14 grade. Vântul va sufla cu 11 km/h dinspre SSV.

23° LA ORA 18 — temperaturile se vor situa între 22 şi 23 grade. Vântul va sufla cu 10 km/h dinspre SSE.

Ziua precedentă

Arad	16 - 26	Umiditate:	100%
Lipova	16 - 26	Presiune:	982,05 mb
Chişineu- Criş	16 - 26	Precipitaţii:	40%
Săvârşin	15 - 25	Vânt:	12,87 km/h
Sebiş	15 - 25	Direcţie vânt:	SSE

Soarele

Răsare: 05:43
Apune: 21:25

Azi

Temperaturile se vor situa între 14 şi 23 grade. Vântul va sufla cu 10-11 km/h, dinspre SSV-SSE.

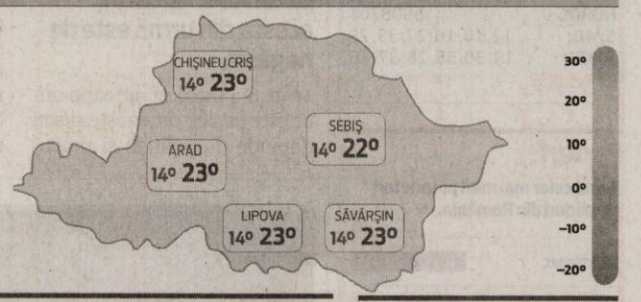

FAZELE LUNII

8.06. 17.06. 23.06. 30. 06.

LUNI	MARŢI	MIERCURI	JOI
14° 23° furtună cu descărcări electrice	13° 20° răzleţ furtună cu descărcări electrice	13° 22° câteva ploi	14° 23° mai mult înnorat

Calendar

Biserica ortodoxă: Sf. Sfinţit Mc. Timotei, Ep. Prusiei; Sf. Mc. Alexandru şi Antonina
Biserica greco-catolică: Sf. m. Alexandru şi Antonin; Sf. ep. m. Timotei
Biserica romano-catolică: Ff. Ioan Dominici, călug; Diana, fc.

Prognoză pentru trei zile

Temperaturile minime vor fi cuprinse între 13 şi 14 grade, iar cele maxime între 20 şi 23 grade.

Temp.minime: 13 - 14 °C
Temp.maxime: 20 - 23 °C.

JURNAL ARĂDEAN
B-dul Revoluţiei nr. 62, Arad
BRAT Auditat de BRAT
Reclamaţii difuzare: 0257/212.032

Director editor: Mircea Ţişcă (8427)
Secretariat: 0257.281802 (centrala), fax - 0257.212.012
Şef departament difuzare: Carmen Csordas
Marea publicitate: 0257.280904
Mica publicitate: 0257.210775; B-dul Revoluţiei, nr. 81
Tiparul executat la: Tipografia Inform Media Debrecen

Redactor şef: Adriana Barbu (8416) Responsabil de număr: Gabriela Groza
Secretar general de redacţie: Gabriela Groza (8423); **Departamente: Eveniment:** Simona Butaru, Monica Ardelean (8405), Alin Gherasim (8417), Ioana Costaş (8414); **Politic:** Simion Todoca (8434); **Economic:** Andreea Pintea (8415); **Cultură, Învăţământ:** Vasile Filip (8421); **Social:** Diana Duţu (8413); **Sport:** Daniel Scridon (8424), Leo Sfâra (8422), Dan Lazăr (8406).
Tehnoredactare: Ghizela Şerban (8409), Daniel Munteanu (8411).
REDACŢIE: tel. 0257.281802 (centrala); fax 0257.212.012, 0257.228.592; e-mail:redactia.jurnalaradean@informmedia. ro, adevaruldearad@informmedia.ro, publicitate.jurnalaradean@informmedia.ro, publicitate.adevarul@informmedia.ro

„Cu viaţa mea apăr viaţa”

CHIŞINEU-CRIŞ. Săptămâna trecută a avut loc faza judeţeană a concursului „Cu viaţa mea apăr viaţa”. Proba teoretică s-a desfăşurat la sediul Inspectoratului pentru Situaţii de Urgenţă din Arad, iar proba practică la Poligonul de antrenament.

Cu multă dăruire şi îndemânare, după eforturile depuse neavând nicio penalizare la probele practice şi descurcându-se de minune la proba teoretică, elevii de la Liceul Teoretic „Mihai Veliciu” au reuşit, al doilea an consecutiv, să câştige premiul I. Echipajul care a reprezentat liceul din Chişineu-Criş a fost format din elevi ai clasei a XI a R: Ciopeică Dragoş, Incicaş Beniamin, Mate Endre şi Torsan Adrian. Ei au fost coordonaţi de prof. Faur Marian şi de director prof. Preda Octavian. **JA-V.F.**

Echipajul câştigător FOTO: FAN

Femeie de 75 de ani găsită hoinărind pe străzi

ARAD. O femeie în vârstă de 75 de ani, care fusese dată dispărută de la domiciliu, s-a reîntors în sânul familie după ce o persoană a observat-o hoinărind pe străzi. „La dispeceratul Inspectoratului de Jandarmi Judeţean Arad a fost solicitată intervenţia unui echipaj în zona unei staţii de combustibil aflată în cartierul Aradul Nou. Echipajul s-a deplasat la faţa locului unde a identificat persoana care a făcut apelul. Aceasta, o femeie în vârstă de 40 de ani, le-a relatat jandarmilor faptul că o persoană în vârstă se află pe străzile din apropiere, din seara anterioară, şi că prezintă un comportament dezorientat. Persoana nu avea asupra sa nici un document de identitate şi nici nu a putut da detalii referitoare la nume sau adresa de domiciliu. După mai multe încercări, s-a reuşit identificarea acesteia, fiind vorba de o femeie în vârstă de 75 de ani care locuieşte în cartierul Micălaca”, au declarat reprezentanţii Jandarmeriei. Bătrâna a fost condusă de jandarmi la domiciliu, unde o aştepta familia. **JA – I.C.**

SMURD Arad: nouă intervenţii într-o săptămână

ARAD. Elicopterul SMURD continuă să salveze vieţi una după alta. Ministerul de Interne anunţă că elicopterul de la Arad a efectuat nu mai puţin de nouă misiuni în perioada 31 mai-6 iunie. Piloţii, medicii şi asistenţii care lucrează la elicopterul SMURD au zburat zeci de ore pentru a transporta pacienţi aflaţi în stare critică, care necesită intervenţii medicale rapide care nu pot fi efectuate în Spitalul Judeţean Arad. Echipajul de pe elicopterul SMURD Arad a devansat, în această săptămână, alte oraşe mult mai mari cum ar fi Târgu Mureş (unde au fost opt misiuni), Craiova (şapte misiuni), Constanţa (două misiuni) şi Bucureşti (o misiune). **JA-A.G.**

Elicopterul SMURD FOTO: JA

Judeţul stă bine cu banii

Consiliul Judeţean Arad a încasat bine şi a cheltuit puţin primele trei luni ale acestui an.

Aleşii au aprobat execuţia bugetară FOTO: A.G.

ARAD. Aparatul tehnic al Consiliului Judeţean Arad (CJA) a întocmit proiectul de hotărâre care vizează execuţia bugetară pe primul trimestru al acestui an, iar consilierii judeşeni au fost chemaţi să aprobe sau să dezaprobe modul în care s-au realizat veniturile şi cheltuielile judeţului. Iar, ţinând cont de faptul că toţi aleşii au votat aprobarea execuţiei bugetare, se poate spune că banii, potrivit consilierilor, au fost produşi şi cheltuiţi în mod legal. În ceea ce priveşte capitolul de venituri, cei de la CJA şi-au propus să aducă peste 46 de milioane de lei, dar au atins doar 42,5 milioane de lei, reprezentând 92,4 la sută din program. Procentajul a fost scăzut de sumele care trebuiau primite de la Uniunea Europeană pentru proiectele aflate în implementare, dar care sunt oprite în prezent (exemplu mega-proiectul de deşeuri).

Cheltuieli mai mici

În primele trei luni ale anului 2013 CJA a cheltuit doar 56 la sută faţă de cât şi-a propus. La concret vorbind, din 54,6 milioane de lei, cât era prognozată suma de cheltuieli, doar 30,6 milioane de lei au fost cheltuiţi efectiv. Şi de această dată, tot proiectele cu finanţare europeană sunt de vină pentru procentajul mic. Deşi CJA trebuia să cheltuiască peste 15 milioane de lei pentru cofinanţarea proiectelor de dezvoltare, au fost consumaţi doar 330.00 lei. Una peste alta, după primul trimestru al anului în curs, în vistieria Judeţului se află un excedent bugetar de 12 milioane lei. **JA-A.G.**

Bani pentru companii

Compania de Transport Public Arad (CTP) şi Aeroportul Arad sunt societăţi aflate în subordonarea CJA, aşa că Judeţul plăteşte lunar pentru funcţionarea acestora. În primele trei luni din 2013 CTP a primit subvenţii în valoare de 493.000 de lei, iar către Aeroportul Arad au fost efectuate transferuri de 375.000 de lei.

Joben „vandal” pe Monumentul Eroilor

ARAD. Nu trece anul ca Monumentul Eroilor Revoluţiei din centrul oraşului să nu fie vandalizat. De această dată a căzut victimă, cel mai probabil, unor tineri care au împânzit tot Aradul cu un grafitti (desen) reprezentând un joben negru. Toate cele patru laturi ale monumentului au primit câte o „ştampilă” vandală. Şi în apropierea crucii eroilor a fost desenat simbolul respectiv. Attila Duka, de la Fundaţia Judeţeană a Revoluţionarilor din Decembrie 1989, a anunţat că va face tot posibilul pentru ca vinovatul sau vinovaţii să răspundă în faţa legii. „Luni (n.r. - astăzi) vom depune o plângere la Poliţie şi vom chema oamenii legii să constate vandalismul. Sperăm că vinovatul va fi găsit şi va fi tras la răspundere”, a anunţat Duka. Acesta spune că actul de vandalism a picat la doar câteva zile înainte de comemorarea Zilei Eroilor, care se sărbătoreşte în 13 iunie. „Va trebui să căutăm o soluţie pentru a şterge cumva desenul cu pricina. În plus, vom înlocui brăduţii uscaţi şi ghivecele sparte, acestea din urmă fiind şi ele o ţintă destul de căutată a vandalilor. Vrem să îi comemorăm cum se cuvine pe eroii căzuţi în Arad în 1989”, a mai precizat preşedintele Fundaţiei Judeţene a Revoluţionarilor. **JA-A.G.**

Monument cu joben FOTO:A.G.

„Şcoala de vară”, ediţia a V-a

ARAD. Ediţia a V-a a „Şcolii de vară” organizată de Centrul Cultural Judeţean Arad se va desfăşura în perioada iulie - august a anului în curs, atât în municipiul Arad cât şi pe tot cuprinsul judeţului, în localităţile Chişineu-Criş, Curtici, Ineu, Lipova, Nădlac, Pecica, Pâncota, Sebiş, Sântana. Tineri şi adulţi vor fi îndrumaţi de lectori profesionişti, cadre didactice autorizate.

Puteţi opta, până în 25 iunie, pentru următoarele module de instruire: „Micul Eco Artizan”, Fotografie, Jurnalism, Teatru-Actorie, Pictură, Dans modern, Dans popular. Înscrierile pentru oraşul Arad se pot face prin completarea fişei de înscriere şi depunerea acesteia la secretariatul instituţiei sau prin expedierea fişei (varianta scanată a originalului, ce include semnătura părintelui) la adresa de e-mail: centrulculturalarad@ccja.ro, oanaciobancan@ccja.ro. Cei care sunt din judeţ şi vor să se înscier la orele şcolii de vară pot contacta filialele locale din oraşele enumerate mai sus. Cursurile sunt gratuite. **JA-V.F.**

Afişul şcolii de vară FOTO: FAN

Durere? Hemoroizi?
Tratament modern fără operatie!
Tratamentul RBL + Infrared Coagulation considerat cel mai eficient pe plan mondial.
10% reducere la tratament pentru pensonari
Colonoscopie şi Ecografie Abdominală Gratuite în cadrul tratamentului!
Varice? Ulcer Varicos?
Răni deschise? Picior Diabetic?
Tratament revoluţionar prin Terapia Hidroactivă - tehnologie germană!
Dermato-Venerologie
- Depistarea cancerului cu Dermatoscopul Digital
- Tratament pentru acnee şi psoriazis (PUVA-UVA)
- Tratament împotriva căderii părului - Crioterapie
- Depistarea alergiilor prin PATCH-TESTARE
- Boli Venerice - Depistare şi Tratament
- Eliminarea aluniţelor, negilor prin Radiofrecvenţă
Arad: 0257 213 888
LaurusMedical clinics
www.laurusmedical.ro

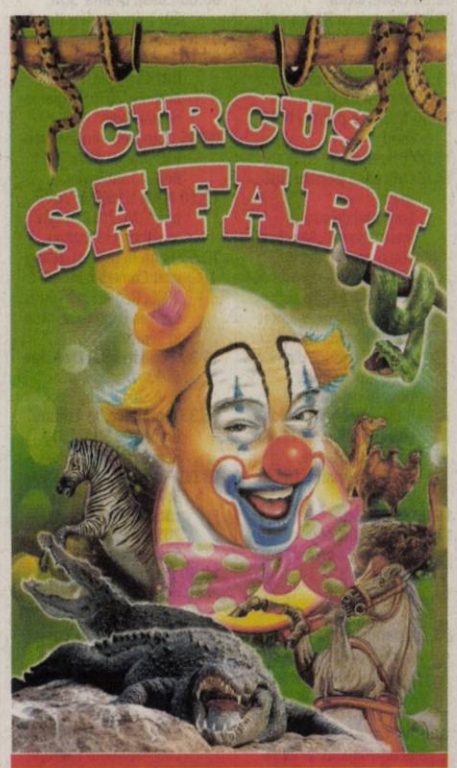

Premiera Vineri, 7 Iunie ora 19.00
10 - LEI Pentru toată lumea
La acest preţ şi Miercuri şi Joi - 12-13 Iunie
BILET GRATIS
Veniţi cu acest fluturaş la casieria circului
Cumpăraţi un bilet pentru adulţi iar al doilea este gratuit.
*biletul gratuit nu este valabil la spectacolele cu tariful de 10 lei

Ultima zi pentru SAPS!

Fermierii arădeni care nu şi-au depus până acum dosarul privind subvenţia pe suprafaţă o mai pot face doar astăzi.

Atenţie la depunerea cererilor FOTO: JA

ARAD. Doar o zi mai au la dispoziţie fermierii pentru a depune dosarul privind cererea pe suprafaţă din acest an. Agenţia de Plăţi şi Intervenţie pentru Agricultură (APIA) le-a reamintit celor interesaţi că termenul limită pentru depunerea cererilor de sprijin pe suprafaţă, cu penalizări de 1% pentru fiecare zi lucrătoare, pentru anul în curs, este 10 iunie 2013. După această dată cererea de sprijin nu mai este admisă.

La nivel naţional, până la finele săptămânii trecute au fost depuse în cadrul Campaniei de primire a cererilor de sprijin pe suprafaţă SAPS 2013, un număr de 1.037.427 cereri de plată, pentru o suprafaţă de 9,8 milioane hectare.

„Sprijinul financiar pe suprafaţă este finanţat din Fondul European de Garantare Agricolă (FEGA), din Fondul European Agricol pentru Dezvoltare Rurală (FEADR) şi de la bugetul de stat, prin bugetul Ministerului Agriculturii şi Dezvoltării Rurale (MADR)", a mai spus Alexandru Borcea, purtător de cuvânt în cadrul APIA Arad.

Eligibili şi condiţii

„Sunt eligibile la plată exploataţiile cu suprafaţa de cel puţin un hectar, formate din parcele agricole cu suprafaţa de cel puţin 0,3 hectare. În cazul viilor, livezilor, culturilor de hamei, pepinierelor pomicole, pepinierelor viticole sau al arbuştilor fructiferi, suprafaţa minimă a parcelei trebuie să fie de cel puţin 0,1 hectare. De asemenea, solicitantul trebuie să respecte Bunele Condiţii Agricole şi de Mediu (GAEC) şi Cerinţele Legale în Materie de Gestionare (SMR) pe toată suprafaţa fermei", susţin reprezentanţii Agenţiei de Plăţi.

> „Sprijinul financiar este finanţat din Fondul European de Garantare Agricolă
>
> ALEXANDRU BORCEA

JA-A.P.

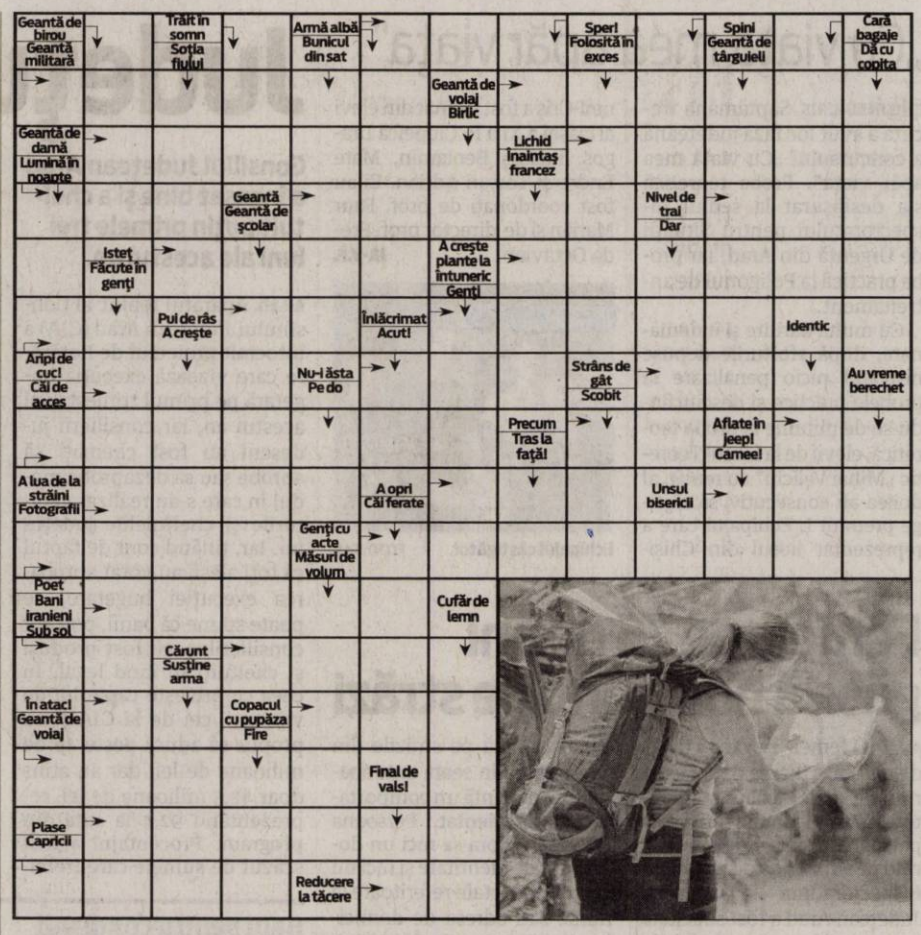

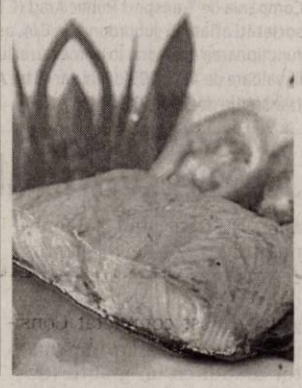

Reţeta zilei

Somon în sos tomat

INGREDIENTE: 8 felii de somon, 50 g unt, 2 linguri de ulei, 2 cepe roşii rase, 200 g pastă de tomate, 1 căţel de usturoi, 1 ardei gras roşu, 1 lingură de suc de lămâie, 1 frunză de dafin, sare, piper.

MOD DE PREPARARE: Pe fiecare felie de somon se pune câte un pic de unt şi se dau la cuptor pentru 15 minute. Ceapa curăţată şi rasă se călească în ulei, se adaugă pastă de roşii şi se stinge cu încă atâta apă. Se mai adaugă usturoiul pisat, frunză de dafin, ardei gras tăiat, sare, piper şi lămâie. Se lasă să dea câteva clocote, apoi se adaugă şi peştele şi se mai lasă 2 minute pe foc.

Poftă bună!

Pentru mai multe reţete intră pe www.culinar.ro

Întreruperi de curent

Marţi, 11 iunie 2013. În Municipiul Arad, h 8.30-10.30: Str. Poetului - SC Fer-Agro SRL, SC Elm Electromontaj Cluj SA, SC Ipea Romania SRL; **h 8:30-18:30:** Staţia de Pompare - Cimitir Poltur. **În judeţ, h 8.30-19:** Mândruloc (p); **h 9-15:** Stoieneşti, Ciunteşti, Vălani, Mărăuş, Secaci, Şiria (str. T. Vladimirescu, Calea Aradului), Aciuţa(p); **h 9-16:** Neudorf, Zăbrani.

Soluţia integramei din numărul precedent

C ■ I ■ BAI ■ S ■ R ■ NUANTE ■ PICTOR ■ RZ ■ ALB ■ BORDO ■ ACUARELE ■ PI ■ Z ■ URI ■ AEZI ■ AP ■ BB ■ CS ■ UIMI ■ ET ■ EVITA ■ TEMUTE ■ DUO ■ ECRAN ■ LAN ■ O ■ PLAUR ■ SU ■ LT ■ INSERT ■ VIOREA ■ EI ■ SET ■ AC ■ PA ■ U ■ LAI ■ CN ■ GALBENE ■ RT ■ NUL ■ VIOLETE

Programe TV Luni, 10 iunie

TVR 1

07.00 Telejurnal. Sport
09.00 Legendele palatului: negustorul Lim Sang-ok. (serial, COREEA, 2010)
Cu: Lee Jae-ryong
09.40 Legendele palatului: negustorul Lim Sang-ok. (serial COREEA, 2010)
10.20 Ora de business. (reluare)
11.10 Legendele palatului: Tărâmul dintre vânturi. (serial, Coreea de Sud, 2008)
11.50 Legendele palatului: Tărâmul dintre vânturi
12.30 În căutarea vinului pierdut
13.00 Germana…la 1
14.00 Telejurnal
15.30 Maghiara de pe unu
17.00 Vreau să fiu sănătos!
17.30 Lumea modei . (r.)
17.40 Legendele palatului: Tărâmul dintre vânturi. (serial, Coreea de Sud, 2008)
19.00 Ora de business

20.00 Telejurnal. Sport, Meteo
21.00 Prim plan
22.00 Poveşti în halate albe. - o emisiune despre reusitele incredibile din domeniul medical, cele care în general se pierd printre dezbaterile despre incompetenţă, corupţie sau ineficienţă. Vom descoperi doctori care au puterea şi dorinta de a salva vieti, medici care nu îşi fac doar meseria, ci se şi sacrifica pentru excelenţă.
22.30 Dispăruţi fără urmă. Emisiunea vine, prin corecta informare a publicului telespectator, în sprijinul persoanelor dispărute, al familiilor lor şi al poliţiştilor care îi caută.
23.00 Nocturne
24.00 Ora de business (R)

PRO TV

07.00 Ştirile ProTv. Ce se întâmplă, doctore?
10.00 Tanar si nelinistit. (r)
11.00 Alarmă de gradul - 1
13.00 Stirile ProTv
14.00 Tânăr şi neliniştit. ep. 4504
15.00 Nopti in Rodanthe. (drama romantica, SUA, Australia, 2008)
Filmul prezinta o frumoasa poveste de dragoste intre Adrienne (Diane Lane) si Paul (Richard Gere), care descopera ca in viata exista intotdeauna o a doua sansa. Adrienne (Diane Lane) sufera in urma tradarii sotului ei, incercand sa isi reconstruiasca viata fara el. Ea se bucura de sansa oferita de o veche prietena, evadand intr-un orasel, Rodanthe, pentru a avea grija de hanul acesteia intr-un weekend.
17.00 Stirile ProTv
17.30 Happy Hour
19.00 Ştirile Pro Tv

20.30 Tanti Florica. ep. 1, 2, an 1
Un personaj din calea-afară de vorbăreţ, curios şi băgăcios face furori prin Buftea. Este nimeni alta decât Tanti Florica, o femeie care a ştiut întotdeauna cum să depăşească greutăţile folosindu-se din plin de umorul care a consacrat-o şi pe care telespectatorii ProTv o vor cunoaşte în această toamnă.
22.30 Stirile ProTv
23.00 CSI: New York. ep. 14, an 8
00.00 Tanti Florica. (r)
01.00 Romania, te iubesc! (reluare)
02.00 Stirile Pro Tv. (r)
03.30 CSI: New York. (r)
04.30 Serviciul Roman de Comedie (r)
05.30 Happy Hour (r)

ANTENA 1

06.00 Observator
08.00 Neatza cu Răzvan şi Dani
11.00 Teleshopping
11.20 În gura presei cu Mircea Badea
11.50 Mireasă pentru fiul meu
13.00 Observator
14.00 Mireasă pentru fiul meu. Formatul de succes internaţional „May I call you mom?" vine în România sub numele de „Mireasă pentru fiul meu". Cel mai aşteptat show matrimonial din România aduce din nou în centrul atenţiei poveşti de dragoste, întâmplări spectaculoase, reguli dure, confruntări acide, emoţii, suspans şi multe provocări.
16.00 Observator
17.00 Acces direct cu Simona Gherghe. (reluare)
19.00 Observator

20.30 Inamicul invizibil. (actiune, SUA 2007) John este un agent care lucreaza pentru o divizie secreta a Fortelor Aeriene. Cand agentia se simte amenintata de faptul ca el a aflat mai multe informatii din misiunile sale anterioare, se ia decizia de a-l inchide si a-i sterge complet memoria. Astfel, John ajunge sa fie nevoit sa evadeze dintr-un centru de detentie high-tech, insa este prins rapid din urma de agentie, care ii face o oferta imposibil de refuzat: trebuie sa readuca in spatiul aerian american un „bombardier invizibil" furat, pentru a-si recapata in schimb libertatea.
22.30 Un Show Păcătos cu Dan Capatos
01.00 Observator (r)

HBO

06.00 Curaj. Dramă, SUA, 2011. Regia: Alex Kendrick.
08.10 Punct ochit punct iubit! Comedie, Marea Britanie, 2010. Regia: Jonathan Lynn.
09.45 Culoarea sentimentelor. Dramă, SUA, 2011. Regia: Tate Taylor.
12.10 Furia titanilor. Aventuri, SUA, 2012. Regia: Jonathan Liebesman.
13.50 Femeia mereu deasupra. Comedie, SUA, 2000. Regia: Fina Torres. Cu: Penélope Cruz, Murilo Benício
15.20 Povestea lui Dee Dee Ricks. Documentar, SUA, 2011.
16.35 Duminica, la Tiffany. Romantic, SUA, 2010. Regia: Mark Piznarski.
18.00 Povestea Cenuşăresei 3: A fost odată un cântec. Comedie, SUA, 2011. Regia: Damon Santostefano.
19.30 Pe platourile de filmare

20.00 Epidemia: Pericol nevăzut. Acţiune, SUA, 2011. Regia: Steven Soderbergh. Cu: Marion Cotillard, Matt Damon, Laurence Fishburne, Jude Law, Gwyneth Paltrow
21.45 Orizont. Scurtmetraj, România, 2012. Regia: Paul Negoescu.
22.00 Urzeala tronurilor. III, Ep. 10
23.00 Scufiţa Roşie. Horror, SUA, 2011. Regia: Catherine Hardwicke. Cu: Amanda Seyfried, Gary Oldman, Billy Burke, Shiloh Fernandez, Max Irons
00.40 Marea mahmureală, Partea a II-a. Comedie, SUA, 2011. Regia: Todd Phillips. Cu: Bradley Cooper, Ed Helms
02.20 Hemingway şi Gellhorn. Dramă, SUA, 2012.

TVR 2

7.30 O poveste... cu cântec! **8.00** România frumoasă **9.00** O poveste nespusă **10.00** Confesiuni (R) **11.10** Porto Franco (Dramă, 1961) **15.40** Peste mări şi ţări **13.00** Concertele DP 2 **14.30** Cultura minorităţilor **15.00** Cu 2 treci BAC- ul **16.00** Caterina şi fiicele ei **17.00** Confesiuni **18.00** Telejurnal **19.00** România frumoasă **20.00** Dr. House (s) **20.50** Muzica DP 2 **21.00** India. clinica pentru tigri **22.00** Ora de ştiri **23.10** Prinţul negru (teatru TV) **1.10** Cu 2 treci BAC- ul (R) **2.05** Caterina şi fiicele ei **2.55** România frumoasă (R) **3.50** Oraşul iubirii (r) **5.20** Mesager **6.00** Ora de ştiri (R)

AXN

09:45 Călători din preistorie **10:45** Psihologia crimei (Poliţist, Franţa, 2009) Cu: Odile Vuillemin, Guillaume Cramoisan, Jean-Michel Martial, Didier Ferrari **11:45** NCIS: Anchetă militară (Acţiune, SUA, 2006) **12:40** Vânătorii de comor **13:35** Jordan **14:30** Psihologia crimei (Poliţist, Franţa, 2009) **15:30** Călători din preistorie **16:25** O lume dispărută **17:20** Vânătorii de comori **18:15** Jordan **19:10** NCIS: Anchetă militară (Acţiune, SUA, 2006) **20:05** Psihologia crimei **21:05** Minţi criminale **22:00** Hannibal **22:55** Dispariţia **00:45** Hannibal (Dramă, SUA, 2012)

ANTENA 3

6.00 Ştirile dimineţii cu Nadina Câmpean şi Marius Ioniţă **10.00** Previziunile zilei cu Sabina Iosub si Niels Schnecker **11.00** Se întâmplă în România cu Maria Coman **12.00** Ştiri **13.00** Se întâmplă în România cu Maria Coman **14.00** Ştiri **15.00** Esenţial cu Mihaela Bârzilă **17.00** 100 de minute cu Alessandra Stoicescu **18.45** La ordinea zilei cu Dana Grecu şi Radu Tudor **20.30** Subiectiv cu Răzvan Dumitrescu **21.30** Sinteza zilei cu Mihai Gâdea **23.15** În gura presei cu Mircea Badea **0.00** Ştiri **1.00** Ştiri

PRIMA TV

07:00 Frumoasa Ceci **07:30** Cunoaste, Viseaza, Iubeste! **08:30** Nimeni nu-i perfect **09:00** Teleshopping **09:30** Sotia perfecta **10:30** Kiss Cinema **11:00** Flavours, 3 bucatari **11:45** Frumoasa Ceci **13:30** Si eu m-am nascut in Romania **15:00** Focus **15:30** Dragul de Raymond **16:00** NCIS: L. A. **17:00** Trasnitii **18:00** Focus **19:00** Focus Sport **19:30** Cireasa de pe tort **20:30** Miss fata de la tara **21:45** Mondenii **22:15** Trasnitii **23:00** Focus Monden **23:30** Iubiri secrete **00:30** Focus **01:30** Tradati in dragoste **03:00** Nimeni nu-i perfect **03:30** Iubiri secrete **05:00** Trasnitii **05:30** Cireasa de pe tort

CINEMAX

07:00 Dragoste şi palme (Comedie, Italia, 2010) **08:50** Atingeri tăcute (Dramă, Polonia, 1992) **10:25** De la carte la film **10:50** Lecţii de viaţă (Dramă, SUA, 1996) **12:50** Cum să devii newyorkez (Comedie, SUA, 1970) **14:25** Biblioteca (Dramă, SUA, 2013) **16:00** Janie Jones (Dramă, SUA, 2010) **17:45** Atingeri tăcute (Dramă, Polonia, 1992) **19:20** Papagalul (Dramă, SUA, 2011) **21:00** Molly Maguires (Dramă, SUA, 1970) **23:05** Bestia războiului (Război, SUA, 1988) **00:55** În misiune **01:55** Zona verde (Acţiune, Franţa, 2010)

B1

07:00 Ştirile dimineţii **11:00** TALK B1 cu Mihai Duţă **12:00** Ştirile B1 cu Irina Petraru **13:00** Ştirile B1 cu Irina Petraru **14:00** BUTONUL DE PANICĂ cu Cătălin Prisacariu **15:00** Ştirile B1 cu Irina Petraru **16:00** TALK B1 cu Mădălina Puşcalău **17:00** Ştirile B1 cu Irina Petraru **18:00** Ştirile B1 cu Irina Petraru **18:30** AKTUALITATEA B1 cu Andrei Bădin **20:00** Ştirile B1 cu Mădălina Puşcalău **21:00** SUB SEMNUL ÎNTREBĂRII cu Robert Turcescu **23:00** LUMEA LUI BANCIU cu Radu Banciu **00:00** Ştirile B1 cu Violeta Boerescu

ACASĂ

07:00 Dragostea invinge (r) **08:00** Eva Luna (r) **09:00** Doamne de poveste **09:05** Eva Luna (r) **10:00** Teleshopping **10:30** Que bonito amor (r) **11:45** Intrigi si seductie (r) **12:45** Teleshopping **13:15** Doamne de poveste **13:20** Iubiri vinovate (r) **14:30** Dragostea invinge **15:25** Doamne de poveste **15:30** Eva Luna **16:30** Povestiri adevarate **17:30** Que bonito amor **18:30** Intrigi si seductie **19:30** Iubiri vinovate **20:30** Regina **22:00** Povestiri de noapte **22:30** Cancan.ro **23:00** Teresa **00:00** Doamne de poveste **00:05** Povestiri adevarate (r) **01:00** Regina (r) **02:15** Povestiri de noapte (r)

PRO CINEMA

07:00 Captain Planet (r) **08:00** Gossip Girl (r) **09:00** Lois şi Clark (r) **10:30** Captain Planet **11:30** Promotor (r) **12:00** Teleshopping **12:15** Zoom in 10 **12:30** Happy Hour **14:30** Lumea Pro Cinema (r) **15:00** Zoom in 10 **15:15** Bill Engvall Show **16:15** La Bloc (r) **17:15** Intoarcerea lui Voda Lapusneanu, partea a II a (r) **19:00** La Bloc **20:00** Micutele mincinoase **21:00** Teoria Big Bang **22:00** Nici o vorba (thriller, SUA, 2001) Regia: Gary Fleder **00:00** Micutele mincinoase (r) **01:00** Nici o vorba (r) **02:45** Happy Hour (r) **03:45** Lumea Pro Cinema **04:15** Cine A.M.

DIVA

08.00 Soţia perfectă **09.00** Haven: Descompunere (Sci-fi, Canada 2010) Locuitorii din Haven sunt afectaţi de o epidemie periculoasă, a îmbătrânirii accelerate. Audrey şi Nathan fac investigaţii. **10.00** Hercule Poirot **12.00** Soţii de militari **13.00** Neveste disperate **14.00** Haven **15.00** Răpită din dragoste (Drama, USA 2007) **17.00** Hercule Poirot **19.00** Soţii de militari **20.00** Neveste disperate **21.00** Cu sânge rece **23.00** Numai tată să nu fii ! **00.00** Paradisul lui Michelle: Take the Vicuna (DRA, USA 2013)

ANTENA 2

06:30 Dincolo de aparenţe (reluare) **08:00** Teleshopping **08:15** La ţintă Retrospectiva săptămânii (reluare) **09:00** Mincinoşii (reluare) **09:30** Showbiz report Nuntă de vedetă (reluare) **11:00** Petrecem k lumea (reluare) **12:45** Teleshopping **13:00** Confidenţial (reluare) **15:30** Trăieste sănătos (emisiune realizată de Simona Bălănescu Dragomir) **16:30** Teleshopping **16:45** Show time (de Radu Buzăianu) **18:00** Incepe Bahmu! (emisiune realizată de Adriana Bahmuţeanu) **19:30** Răi da' buni (de Mihai Morar) **21:00** La tinta (filler informativ) **21:10** Agentul VIP **23:10** Telefonul de la miezul nopţii

RTL KLUB

06:35 Top Shop **07:00** Desene animate **08:35** Ştiri **09:08** În fiecare dimineaţă **11:00** Top Shop **12:40** Astro Show **13:50** Reflektor **14:05** Focus Plus **14:40** Budapesta, zi şi noapte (rel.) **15:45** Focus **16:20** Iubire păcătoasă (s) **17:20** Joc dublu (s) **18:25** Rivali (s) **18:55** Îngerul răzbunării (s) **19:30** Ştiri **20:25** Focus **20:45** Budapesta, zi şi noapte (s) **21:35** Între prieteni (s)

REDACŢIA NU ÎŞI ASUMĂ RESPONSABILITATEA PENTRU EVENTUALELE SCHIMBĂRI

UNIVERSAL

08.00 Stargate: Atlantis **09.00** Furia apelor: Episodul 1 (Drama, Regatul Unit 2007) O furtună cumplită coincide cu fluxul puternic, provocând inundaţii masive, care se întind necruţător pe coasta de est a Angliei. **11.00** Las Vegas **12.00** Monk **13.00** Castle **14.00** Las Vegas **15.00** Psych: Totul despre Juliet (Crime drama, USA 2009) **16.00** Monk **17.00** Las Vegas **18.00** Castle **19.00** Psych **20.00** Monk **21.00** CSI: Miami (Crime drama, USA 2006) **22.00** Castle **23.00** Scandal **00.00** CSI: Miami

„Farmecul Baladei", în vernisaj

Evenimentul oferit de Lucian Cociuba a avut loc la Galeria Delta. Expoziția va rămâne deschisă până în 21 iunie.

Lucian Cociuba, la vernisajul expoziției „Farmecul Baladei" FOTO: C.H.

ARAD. În prezența prietenilor, apropiaților, criticilor și a multor alte persoane care au vrut să fie alături de el, artistul plastic Lucian Cociuba și-a prezentat munca din ultimii doi ani, expoziția „Farmecul Baladei" care cuprinde lucrări plastice inspirate din folclorul românesc, „de bine" sau „de rău", din baladele populare, obiceiuri, descântece, farmece de judecată, vise, ursite și mituri din cele multe cunoscute și puține originale. „Farmecul Baladei" este o expoziție cu zeci de lucrări reprezentând, într-un mod cu totul aparte, viața la țară, în satul Târnova și copilăria frumoasă petrecută alături de bunicul său...

Dragoste fără margini

După cum spunea, acum ceva vreme, chiar artistul „expoziția exprimă dragostea fără margini pentru „țările mele", Țara Zarandului, Țara Oașului, Țara Codrului și Țara Maramureșului. Este o invitație de a porni la drumeția imaginară a baladelor, legendelor și „rupturilor" de locul natal, înmănunchind oameni și locuri care au fost și care vor fi".

Vernisaj și lansare

Odată cu vernisarea acestei mult așteptate expoziții s-a lansat și albumul de artă cu același nume - „Farmecul Baladei" - Lucian Cociuba. „Ne bucurăm să fim alături de artistul Lucian Cociuba care, după cum se vede, a muncit foarte mult pentru a realiza lucrările din cadrul acestei expoziții. Sunt rodul unei munci de doi ani, în care Lucian Cociuba, după cum se vede, a fost atent la fiecare detaliu, fiind un om foarte migălos" - a declarat prof. univ. dr. Dumitru Șerban, președintele UAP filiala Arad. Au mai vorbit despre artist și munca sa: prof. Dan Lăzărescu - critic de artă, prof. Virgiliu Bradin - scriitor, prof. Ujj Janos - istoric. „Se vede că este o muncă realizată de un om care a studiat mult, care a fost învățat de cei mai buni profesori, care a predat, la rândul lui... Ar fi multe de spus, multe cuvinte de laudă la adresa lui Lucian Cociuba și a realizărilor sale, expuse aici" - a punctat Lăzărescu. **JA-C.H.**

Moment „Duetto"

Programul vernisajului a inclus și un moment muzical susținut de grupul „Duetto" (obor și flaut) de la Liceul de Artă „Sabin Drăgoi". Arad.

USL semnalează abuzurile guvernării anterioare

ARAD. Deputatul PSD de Arad, Flavius Măduța, a atras atenția asupra faptului că actualul Guvern continuă să depisteze abuzurile făcute de democrat-liberali. „Într-un an de guvernare, USL a transmis autorităților în drept mai multe sesizări cu caracter penal, cu privire la posibile fapte de corupție care au păgubit bugetul statului cu sume imense de bani. Ultima astfel de sesizare este curpinsă în Raportul Corpului de control al primului-ministru privind verificările efectuate la Ministerul pentru Societatea Informațională în legătură cu modul de implementare a proiectului «e-Romania 2». Printre posibilele nereguli se numără: fals material în înscrisuri oficiale, uz de fals, abuz în serviciu contra intereselor publice în formă calificată, înșelăciune. Cazul semnalat arată voința fermă a Guvernului USL de a lupta împotriva corupției și de a veghea la utilizarea corectă a banilor publici și a fondurilor europene. Cred că aceste demersuri vor contribui în viitor la diminuarea corupției în instituțiile publice și la o mai mare responsabilitate a funcționarilor și oamenilor politici care lucrează cu bani publici", a punctat Măduța. **JA-A.P.**

La balul Camerei FOTO: A.P.

Bal în sistemul cameral

ARAD. Tradiția se reia la Camera de Comerț. Membrii arădeni din sistemul cameral au avut, din nou, ocazia să participe la renumitul Bal al Camerei, un eveniment care de ani se numără printre principalele baluri și petreceri mondene în rândul oamenilor de afaceri. Balul a avut loc la sfârșit de săptămână, într-o atmosferă caldă, la Expo Arad. Președintele CCIA Arad, Gheorghe Seculici a vorbit despre istoria sistemului cameral, implicarea autorităților locale în acțiunile Camerei și sprijinul acordat de acestea, precum și despre dorința ca acest tip de activități să fie un mijloc de cunoaștere și stabilire de contacte pentru agenții economici.

Acesta a fost primul eveniment dedicat membrilor Camerei de Comerț, Industrie și Agricultură Arad după schimbarea președintelui instituției și alegerea noului Colegiul Director. **JA-A.P.**

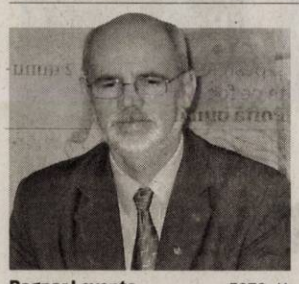

Bognar Levente FOTO: JA

Bognar, reales președinte al UDMR Arad

ARAD. Sâmbătă, Conferința județeană UDMR Arad l-a reales pe viceprimarul Bognar Levente ca președinte al organizației județene. Fiind singurul candidat, și-a adjudecat funcția fără probleme, cu circa 80% din voturi. De asemenea, a fost completat Consiliul reprezentanților județeni, prin alegerea, prin vot secret, a 31 de membri, care se adaugă celor 29 membri de drept, primari, viceprimari și consilieri. Cei 60 se vor reuni pe 27 iunie, pentru a alege noua structură de conducere, Consiliul Permanent Județean. Nu în ultimul rând, va fi ales un Prezidiu din cinci membri, condus de către președinte, care va lua decizii operative impuse de circumstanțe. **JA-S.T.**

Sclavia modernă, în dezbatere

La dezbatere FOTO: JA

ARAD. Dezbaterea pe tema „Traficul de ființe umane - noua formă a sclavagismului", organizată la sfârșitul săptămânii de către biroul parlamentar al deputatului Claudia Boghicevici, împreună cu Fundația ProPrietenia, organizația americană MATTOO și Consiliul Județean Arad, reprezintă startul unui parteneriat de durată. Cel puțin așa au subliniat atât Claudia Boghicevici cât și managerul MATTO, Matt Steele. Tocmai în ideea de parteneriat, la întâlnire au participat reprezentanți ai autorităților publice, dar și ai societății civile, directori de școli etc.

O „marcă" negativă

În intervenția sa, Claudia Boghicevici a reiterat faptul că traficul de persoane a ajuns o „marcă" - evident, negativă - a zilelor noastre, forma modernă a sclaviei, iar România este în topul țărilor de origine din Uniunea Europeană pentru acest fenomen. „Eforturile noastre trebuie să urmeze două direcții: prevenire - cum asigurăm o informare și o educație adecvată astfel încât să nu mai vedem fete de 13-14 ani forțate să se prostitueze și combatere - cum asigurăm protecția victimelor, cum sancționăm drastic traficanții. În ceea ce privește prevenirea avem nevoie de colaborare din partea tuturor actorilor: familie în primul rând, școală, Biserică și, bineînțeles, instituțiile statului", a spus deputatul arădean. **JA-S.T.**

Reevaluare, în timp util! FOTO: FAN

Comisia de Evaluare se pregătește de concediu

ARAD. Direcția Generală de Asistență Socială și Protecția Copilului Arad aduce la cunoștința celor interesați că în perioada 20 iulie-20 august, Comisia de evaluare persoane adulte cu handicap Arad își suspendă activitatea. Persoanele interesate sunt invitate să-și depună dosarele de reevaluare în timp util, pentru a beneficia de continuitatea drepturilor și facilităților prevăzute de lege.

„Reamintim persoanelor în cauză că pentru reevaluare, dosarul trebuie depus la primăria de domiciliu sau la Serviciul de Evaluare Complexă persoane Adulte cu Handicap din cadrul DGASPC Arad" - spune purtătorul de cuvânt al instituției, Angelica Stana. În timp ce Comisia este în vacanță, Serviciul de Evaluare Complexă Persoane Adulte cu Handicap își continuă activitatea. **JA-D.D.**

In memoriam IOAN BORȘAN

Ioan Borțan FOTO:FAN

Sfârșitul săptămânii ne-a adus o tristă veste. A plecat dintre noi scriitorul și publicistul Ioan Borțan, senior al presei arădene. Unul dintre cei mai longevivi ziariști, care a trudit cu demnitate și devotament, fără întrerupere, timp de peste patru decenii în slujba cititorului prin articolele publicate în presa scrisă arădeană.

Ioan Borșan s-a născut la 1 iulie 1928 în comuna Frătăuții-Vechi, județul Suceava. După absolvirea studiilor de științe politice în București, debutatează în presă în anul 1953 la cotidianul „Flacăra roție" din Arad, an în care a și fost încadrat redactor la ziarul amintit și pe care l-a slujit până în anul 1988, când s-a pensionat.

A fost un veritabil exemplu pentru întregul colectiv redacțional, dar mai ales pentru tinerii veniți peste ani în redacție cărora le-a fost o prețioasă călăuză în lumea gazetăriei fie că a fost șef al secțiilor economic, informații, agricultură, secretar de redacție sau redactor șef adjunct. Câștigându-și, prin talent, hărnicie și moralitate, un adevărat prestigiu în redacție, timp îndelungat deține funcția de șef de secție, apoi devine secretar de redacție, iar în anul 1976, pentru trei ani, a fost numit redactor șef adjunct.

În toți anii de gazetărie a abordat o gamă largă de genuri publicistice, precum informația, fapt divers, reportajul, foiletonul, schița dar și povestirea. Genul publicistic preferat de Ioan Borșan a fost însă reportajul, gen pe care l-a considerat mai aproape de sufletul oamenilor, de preocupările, de necazurile și bucuriile lor. Spunea adese când depăna amintiri și venea vorba despre activitatea lui în redacție că „am rămas fidel până la pensionare redacției «Flacăra roție» și cititorilor arădeni. Am trăit o viață demn și cinstit, în care munca și familia au fost reazemul de fiecare zi!".

Activitatea sa publicistică nu a luat însă sfârșit o dată cu pensionarea. În anii postdecembriști, Ioan Borșan a colaborat cu schițe, reportaje și povestiri la publicațiile „Curierul Aradului" și „Libertatea Aradului", dar și la revista de cultură „Relief". În anul 1995, truda scriitorului Ioan Borșan a fost materializată prin sprijinul președintelui Fundației „Ioan Slavici", Emil Șimăndan, în volumul de schițe și povestiri intitulat „Pachet din America". În miezul fiecărei proze (schiță sau povestire) scrisă de Ioan Borșan, ca dealtfel în întreaga sa activitate profesională și în viața de familie, se află „sentimentul de dreptate, moralitatea, intriga fiind doar un pretext, o canava pe care se pretează atitudini etice" - așa cum subliniază E. Șimăndan în „Cuvântul înainte" al amintitului volum.

Gândul și sufletul i-au fost animate de aceste sentimente, pentru ziar și pentru cititorii lui până în momentul când a trecut într-o altă dimensiune a vieții.

Ioan Borșan va rămâne pentru cei care l-au cunoscut, un om de onoare, talentat și harnic, un ziarist militant și pasionat, cu respect pentru cititori și profesia pe care și-a ales-o.

Un ultim omagiu, Ioan Borșan, memorie eternă!

Sincere condoleanțe familiei îndoliate!

Redacția „Jurnal arădean"

Micul paradis din Micălaca

Complexul Sportiv Gemi Sport a ieşit afară: un ştrand, cu trei bazine, a fost inaugurat vineri seara în Micălaca, zona 300.

ARAD. Au pus pe picioare un mic paradis în Micălaca, zona 300, iar vineri, într-o atmosferă extrem de familiară, fără invitaţi doar de dragul invitaţilor, ci doar alături de cei dragi, au deschis porţile acestei oaze de frumuseţe. Este vorba de responsabilii Complexului Sportiv Gemi Sport, care au decis să îşi extindă afacerea şi să... iasă afară. Ca atare, pe terenul abandonat din spatele parcării complexului, patronii au decis să deschidă o bază de agrement în aer liber.

Lucrările au început în primăvara lui 2013 şi au fost finalizate de curând. Nu atât de rapid pe cât şi-au dorit responsabilii complexului, dar cu natura nu te pui. Vineri după-masa, familia, prietenii, apropiaţii şi clienţii Gemi Sport au fost invitaţi la tăierea panglicii acestui mic paradis dintre blocuri. Iar faptul a marcat încă un moment inedit: pentru prima dată nu Gheorghe Cosma a fost cel care a tăiat panglica inaugurală a bazei de agrement ci nepoţii Miriam şi George Ţucudean, flancaţi desigur de bunicul mândru de nepoţii săi.

Date despre complex

Dacă atmosfera extrem de caldă şi elegantă de vineri după-masa e greu de redat în cuvinte (fapt pentru care vă invităm să vă uitaţi pe albumul foto), vorbele despre cum arată baza curg. Este vorba de 1.950 de mp, care până în primăvară au reprezentat doar un teren abandonat. Responsabilii Gemi l-au solicitat de la Primăria Arad pentru a-l amenaja şi au reuşit să facă acolo, în câteva luni, un ştrand ce-ţi fură privirea. Eleganţa e cuvântul de ordine ce domină cei aproape 2.000 de mp.

Un bazin de înot de 25 de metri lungime şi 1,7 metri adâncime, cu apă încălzită la 29 de grade, un bazin pentru copii cu tobogane, umplut tot cu apă încălzită până la 30 de grade şi un bazin de relaxare cu apă termală nefiltrată, numai bună pentru a trata micile dureri de care suferi stau de acum la dispoziţia clienţilor Complexului Sportiv Gemi Sport. Un restaurant-terasă în aer liber la care se servesc atât mâncăruri, cât şi băuturi şi nu mai puţin de 280 de şezlonguri de ultimă generaţie, chelneri care vin să servească clienţii aflaţi pe şezlonguri, chiar şi cu şampanie dacă acesta este dorinţa lor, totul completează un tablou pe care orice locuitor al vreunui cartier şi l-ar dori în apropiere.

25 de metri lungime, 1,7 metri adâncime şi apa încălzită la 29 de grade FOTO: JA

Au tăiat panglica inaugurală FOTO: JA

Bazin pentru copii, cu tobogane FOTO: JA

Restaurant-terasă în aer liber FOTO: JA

Vara şi relaxarea

Cei mai fericiţi sunt, însă, clienţii Gemi Sport care au acum, pe perioada de vară, şansa de a face cunoştinţă în locul lor preferat de relaxare cu soarele. Mai marilor complexului nu le rămâne decât să spere că vara va ţine cu investiţia proaspăt inaugurată şi că arădenii vor alege micul paradis din Micălaca pentru relaxarea pe timp de vară.

Polonezii vor să-şi vândă eşecul şi în Arad

Municipalitatea a declanşat procedura de achiziţionare de tramvaie iar interesul pentru cele şase tramvaie noi e extrem de ridicat.

ARAD. Începe adevărata bătălie pentru primele şase tramvaie noi care vor circula în Arad. De curând, Municipalitatea a dat startul la cel de al treilea credit BERD pe care l-a accesat pentru achiziţia de tramvaie, modernizarea depoului şi sistemul e-ticketing. Toate cele trei licitaţii au ajuns în diferite faze, iar executivul este de părere că acestea vor fi finalizate în vară.

Noile tramvaie, şase la număr, pe care Primăria are de gând să le achiziţioneze prin procedura de licitaţie publică, vor putea fi văzute în Arad cel mai devreme anul viitor pentru că procedurile sunt lungi, chiar dacă nu există contestaţii.

Printre cei care au achiziţionat deja caietul de sarcini de la Primăria Arad se numără, din informaţiile noastre, şi producătorul polonez de tramvaie Pesa, care va participa la licitaţia organizată de Municipalitate.

Doar că, în presa maghiară, s-au făcut dese comentarii cu privire la problemele pe care tramvaiele furnizate de Pesa la Szeged (oraş în care acest producător a câştigat licitaţia pentru livrarea a nouă tramvaie) le-au avut de la momentul la care au intrat pe liniile din oraş. În presă se vorbeşte de ţeapa pe care au luat-o maghiarii din Szeged cu tramvaiele polonezilor de la PESA: defecţiuni succesive la softul electric şi mai apoi... la sistemul de frânare, fapt ce ar fi putut pune în pericol siguranţa călătorilor. S-a ridicat, deja, problema calităţii acestor tramvaie, în condiţiile în care defecţiunile au fost atât de grave încât echipa de intervenţie poloneză staţionară la Szeged nu a fost capabilă să le soluţioneze şi a fost nevoie să fie chemaţi ingineri din Polonia pentru a face tramvaiele să redevină funcţionale. Vor veni noi drumuri de probă pe o mie de kilometri, noi teste şi noi garanţii asupra faptului că siguranţa călătorilor nu este pusă în pericol de tramvaiele polonezilor. Szegedul s-a văzut nevoit să se reîntoarcă pentru un timp la vechile tramvaie Tatra, atât de cunoscute şi urâte (şi) de arădeni.

Se vorbeşte acum de danune de 10 până la 20 de milioane de forinţi pentru defecţiuni, daune care se adaugă celor, se spune, 115 milioane de forinţi plătite pentru întârzierea în livrarea tramvaielor. Cele nouă tramvaie noi din Szeged, ce au venit cu tot cu probleme, au costat oraşul 4,5 miliarde de forinţi. Tramvaie similare vor ajunge pe liniile din Cluj după licitaţia cu probleme de acolo, câştigată tot de polonezi.

Cine va decide la Arad care vor fi câştigătorii? Comisia numită de BERD. Ce va conta? Ca mai de fiecare dată, preţul cel mai mic oferit de producătorii care vor trebui să conceapă tramvaiele pe măsura liniilor din oraş. Raportul preţ-calitate ar trebui, însă, să fie grija autorităţilor şi a băncii pentru ca situaţii de genul celor din vecini să nu se repete.

Arădenilor nu le mai rămâne decât să spere că Primăria Arad va achiziţiona cele mai bune tramvaie, nu neapărat cele mai ieftine, cunoscut fiind faptul că ce e ieftin e uneori şi prost. Printre ofertanţii pentru tramvaiele din Arad se numără deja şi producători de top pe plan mondial, aşa că de ales e de unde.

Anul viitor, cel mai devreme, vom avea tramvaie noi FOTO: JA

Datele licitaţiei

Licitaţia este coordonată de firma de consultanţă aleasă de BERD iar ofertele sunt aşteptate până la 1 iulie. Până acum două săptămâni erau deja cumpărate nu mai puţin de 5 caiete de sarcini, semn că interesul este extrem de mare. Primarul Gheorghe Falcă anticipa la acel moment că cel mai probabil contractul va fi semnat undeva prin toamnă sau spre finele anului, în condiţiile în care BERD a stabilit două etape de evaluare a ofertelor. Bugetul pentru achiziţia de tramvaie noi este de 8,7 milioane de euro, fiind solicitate 6 garnituri moderne, eficiente energetic, cu o durată de exploatare de minim 30 de ani şi 600.000 km.

Mai sunt locuri şi pentru noile tramvaie FOTO: JA

Manifestaţia a fost organizată de către aproximativ 200 de asociaţii FOTO: EPA

Manifestări împotriva foametei la Londra

LONDRA. Un miting împotriva foametei în lume a reunit mii de persoane sâmbătă, în Hyde Park, la Londra, cu ocazia unei întâlniri internaţionale privind malnutriţia organizate sub egida premierului David Cameron, relatează AFP.

„Sunt îngrozit la gândul că în anumite ţări care au fost prezente (la Jocurile Olimpice), peste trei milioane de copii mor de foame anual", a spus mulţimii realizatorul Danny Boyle.

„Aşteptăm de la Guvern şi de la liderii din întreaga lume (...) să lupte până când vor reuşi să pună capăt malnutriţiei", a adăugat el, în contextul în care peste zece zile urmează să aibă loc un summit G8 în Irlanda de Nord.

Bill Gates a participat sâmbătă dimineaţa la reuniunea internaţională împotriva foametei, organizată de către David Cameron, care va prezida în perioada 17-18 iunie summitul marilor puteri - Statele Unite, Japonia, Germania, Franţa, Marea Britanie, Italia, Canada şi Rusia - la Ulster.

Un ajutor în valoare de aproximativ trei miliarde de euro a fost promis cu această ocazie.

Reprezentanţi din 24 de ţări, dintre care 19 africane, din lumea ştiinţei, afacerilor şi societăţii civile, dar şi ai Uniunii Europene (UE) şi Băncii Mondiale (BM) au decis să se reunească pentru a-şi uni eforturile în acest sens.

SURSA: MEDIAFAX

Acord comun SUA-China în domeniul poluării

RANCHO MIRAGE, SUA. Statele Unite şi China au încheiat sâmbătă un acord în vederea unui efort comun împotriva modificărilor climatice, vizând în mod special hidrofluorcarburile (HCF), nişte gaze industriale, relatează AFP.

Într-un comunicat publicat la finalul unui summit informal al preşedinţilor Barack Obama şi Xi Jinping, cei doi s-au angajat să limiteze producţia şi utilizarea acestor gaze, considerate drept „super"-gaze cu efect de seră.

„Astăzi (sâmbătă), preşedintele (Barack) Obama şi preşedintele Xi (Jinping) au încheiat un acord care reprezintă o nouă etapă importantă pentru lupta împotriva încălzirii globale", scrie Casa Albă într-un comunicat. „Pentru prima dată, Statele Unite şi China vor acţiona împreună şi alături de alte ţări (...) în vederea scăderii consumului şi producerii de hidrofluorcarburi", adaugă preşedinţia americană.

„O limitare globală a HFC ar putea să reducă cu 90 de gigatone emisii în echivalent CO_2 până în 2050, adică echivalentul a aproape doi ani de emisii a tuturor gazelor cu efect de seră", precizează Casa Albă.

Această iniţiativă va fi supusă instituţiilor Protocolului de la Montréal, considerat cel mai reuşit tratat în domeniul poluării. HFC sunt utilizate în refrigerare, climatizare şi în aplicaţii industriale.

SURSA: MEDIAFAX

Xi Jinping şi Barack Obama FOTO: EPA

Planul reorganizării României

Vicepremierul a afirmat că este „foarte important" ca într-o regiune să nu existe judeţe de acelaşi fel.

Liviu Dragnea FOTO: FAN

BUCUREŞTI. Vicepremierul Liviu Dragnea a declarat ieri, că numărul regiunilor de dezvoltare va fi opt sau nouă, iar cel mai important criteriu pentru delimitarea acestora ţine de caracterul dominant al slujbelor agricole, care ar putea să ducă la nedezvoltare.

„Criteriile pe care le-am avut în vedere sunt în principal criterii funcţionale. Am spus de la început, nu intenţionez să propun (...) un proiect de regionalizare care să aibă la bază criterii etnice, pentru că ţinta principală pentru care vrem să înfiinţăm aceste regiuni o reprezintă dezvoltarea echilibrată a României. Dacă punem o hartă a dezvoltării actuale se vede foarte clar care sunt diferenţele de dezvoltare între judeţe...asta înseamnă că dacă noi vom continua cu sistemul administrativ actual, riscăm să transformăm România într-o ţară de prinţi şi cerşetori".

El a fost întrebat care sunt criteriile principale în funcţie de care va fi împărţită România în regiuni.

„În primul rând într-o regiune este important să ai cât mai multe slujbe non-agricole, ăsta este un criteriu obligatoriu pentru dezvoltare. Dacă numărul de slujbe agricole într-o regiune este mai mare decât celelalte, este clar o reţetă pentru nedezvoltare", a afirmat Dragnea.

În al doilea rând, el a susţinut că regiunile trebuie să aibă capacitatea ca fluxurile de comunicaţie şi de mobilitate a mărfurilor şi persoanelor, transportul şi infrastructura să le aducă dezvoltare.

De asemenea, vicepremierul a afirmat că este „foarte important" ca într-o regiune să nu existe judeţe de acelaşi fel, cum este cazul Teleorman, Giurgiu, Călăraşi şi Ialomiţa, care este „o soluţie foarte proastă".

„Ar însemna că sunt judeţe numai agricole şi această regiune va avea şanse foarte mici pentru dezvoltare", a mai susţinut Dragnea.

SURSA: MEDIAFAX

Nelson Mandela, la spital

Preşedinţia nu a dezvăluit locul exact în care a fost spitalizat, iar presa speculează.

PRETORIA. Fostul preşedinte sud-african Nelson Mandela se afla duminică dimineaţa în continuare la spital, unde a fost internat cu o pneumonie în noaptea de vineri spre sâmbătă, fără ca vreun buletin de sănătate să fi fost publicat în ultimele 24 de ore.

„A venit vremea să fie lăsat să plece", titra pe prima pagină ziarul The Sunday Times, deasupra unei fotografii de arhivă în care Mandela zâmbeşte şi salută luându-şi rămas bun.

„Familia trebuie să îl lase acum, pentru ca Dumnezeu să îşi urmeze calea", scrie ziarul. Articolul începe cu această citare a lui Andrew Mlangeni, un vechi prieten al lui Mandela, care rezumă o opinie destul de larg răspândită în ultimele 24 de ore, în special pe reţele de socializare.

„Ei trebuie să îl lase, spiritual, şi să îşi pună credinţa în Dumnezeu. Vom spune îţi mulţumim, Doamne, pentru că ne-ai dat acest om şi îl vom lăsa să plece", continuă Mlangeni.

La Pretoria, numeroşi jurnalişti şi fotografi erau adunaţi în faţa unui spital în care s-ar fi putut afla laureatul Nobelului pentru Pace în 1993.

SURSA: MEDIAFAX

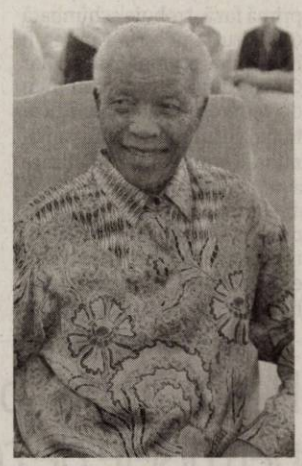

Nelson Mandela FOTO: EPA

Îndeamnă alegătorii să dea „o lecţie" manifestanţilor

ANKARA. Premierul turc Recep Tayyip Erdogan, contestat de o vastă mobilizare ce durează de la 31 mai, şi-a îndemnat alegătorii ieri, la Ankara (sud), să le dea „o lecţie" manifestanţilor, în cursul alegerilor municipale din 2014, relatează AFP.

„Mai sunt doar şapte luni până la alegerile locale. Vreau să le daţi acestor oameni o primă lecţie, prin voturi democratice la urne", a îndemnat el într-un discurs transmis în direct de posturi de televiziune, în faţa a mii de susţinători veniţi să îl aclame pe aeroportul din oraş. „Sunt atât de laşi, încât îl insultă pe premierul acestei ţări", a insistat el, utilizând din nou termeni ca „vandali" sau „anarhişti" pentru a-i desemna pe protestatari.

Şeful Guvernului islamo-conservator, care conduce ţara de peste zece ani, a dat totodată asigurări că regimul său reprezintă toţi turcii, fără discriminare.

Manifestanţii îi reproşează şefului Guvernului autoritarismul de care dă dovadă şi o voinţă de a „islamiza" întreaga Turcie. **SURSA: MEDIAFAX**

Vor să recucerească provincia siriană Alep

DAMASC. Armata siriană se pregăteşte să lanseze un asalt asupra oraşului şi provinciei Alep (nord) cu scopul de a recuceri zone controlate de către rebeli, a anunţat un oficial din cadrul serviciilor siriene de securitate pentru AFP.

Acest anunţ apare după recucerirea, săptămâna trecută, a întregii regiuni Al-Qusayr, un fost fief rebel situat în partea central-vestică a ţării, de către armată, cu ajutorul hotărâtor al mişcării şiite libaneze Hezbollah.

„Probabil că bătălia de la Alep va începe fie în orele, fie în zilele ce urmează, în vederea recuperării satelor şi oraşelor ocupate (de către rebeli) în provincie", a anunţat aceeaşi sursă.

Oficialul, care nu a oferit precizări suplimentare, a adăugat că „armata arabă siriană este pregătită să îşi îndeplinească misiune în această provincie".

Analişti au declarat pentru AFP că regimul, întărit de succesul de la Al-Qusayr, se pregăteşte pentru luarea cu asalt a altor regiuni asupra cărora a pierdut controlul.

SURSA: MEDIAFAX

Reuniune de lucru între cele două Corei

SEUL. Cele două Corei au început ieri, în localitatea de frontieră Panmunjom, o reuniune de lucru destinată pregătirii terenului în vederea unor negocieri la nivel mai înalt, au anunţat oficiali sud-coreeni, relatează AFP.

După luni de tensiuni puternice în peninsulă, trei delegaţi de fiecare parte au început discuţiile către ora locală 10.00 (4.00, ora României), a precizat Ministerul sud-coreean pentru Unificare într-un comunicat.

Ordinea de zi urma să poarte asupra restaurării legăturilor comerciale bilaterale, suspendate, inclusiv redeschiderea complexului industrial intercoreean de la Kaesong, situat pe teritoriul nord-coreenan, la aproximativ zece kilometri de frontieră, închis de Phenian în aprilie, când tensiunile în peninsulă au atins cel mai puternic nivel după câteva săptămâni.

Phenianul a propus angajarea, pentru prima dată după mai mulţi ani, a unor negocieri oficiale asupra unui anumit număr de subiecte de contencios comercial şi umanitare. **SURSA: MEDIAFAX**

Prins după ce a furat FOTO: FAN

Bicicletă luată din faţa bisericii

ARAD. Un băiat în vârstă de 15 ani a ajuns pe mâna poliţiştilor după ce a furat o bicicletă. Potrivit Inspectoratului de Poliţie Judeţean Arad, copilul este din Arad şi a furat bicicleta (Pegas) din faţa bisericii din Şega, fiind prins imediat după comiterea faptei.

Poliţiştii au întocmit pe numele adolescentului acte premergătoare săvârşirii infracţiunii de furt calificat.

JA – I.C.

195

de sancţiuni în valoare de 34.500 de lei au aplicat poliţiştii rutieri în urma unor acţiuni pentru prevenirea accidentelor rutiere. Dintre acestea, 45 au fost aplicate pentru depăşirea vitezei legale de deplasare, 38 pentru lipsa centurii de siguranţă şi pentru neacordare de prioritate. Agenţii de circulaţie au reţinut 10 permise de conducere şi 11 certificate de înmatriculare.

JA – I.C.

Au furat din aceeaşi casă timp de 8 luni

COVĂSÂNŢ. Poliţiştii din Covăsânţ au identificat principalii suspecţi în cazul unui furt dintr-o locuinţă. În urma cercetărilor s-a descoperit că în perioada septembrie 2012 - mai 2013, Marina M. de 42 de ani şi Cătălin M. în vârstă de 19 ani, au pătruns într-o locuinţă din Covăsânţ de unde au furat mai multe bunuri şi obiecte în valoare de 2.500 de lei. Cei doi sunt cercetaţi pentru furt calificat.

JA – I.C.

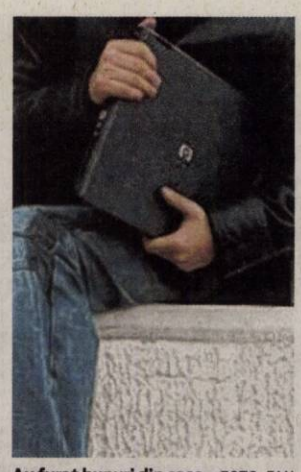

Au furat bunuri din case FOTO: FAN

Examen pentru detectivii de mâine

ARAD. Inspectoratul de Poliţie Judeţean Arad organizează în 25 iunie, începând cu ora 09,00, la sediul unităţii, examen de atestare a calităţii de detectiv particular. Dosarele întocmite în vederea participării la examen pot fi depuse până la 19 iunie 2013, la Serviciul de Investigaţii Criminale - Secretariat. Informaţii suplimentare pot fi obţinute la sediul IPJ Arad sau de pe site-ul inspectoratului.

JA – I.C.

Vise spulberate în regiune

Regionalizarea a fost tranşată în mare parte, iar Aradul va rămâne în umbra Timişoarei, oraş care va fi capitala regiunii.

S-a vorbit ore întregi despre regionalizare FOTO: FAN

ARAD. Preşedintele Consiliului Judeţean Arad (CJA), Nicolae Ioţcu, a fost unul dintre participanţii care a cerut cele mai multe clarificări în ceea ce priveşte descentralizarea şi regionalizarea. „În primul rând, m-a interesat care ar fi resursele financiare pentru regionalizare. Să nu ne trezim că şi aceste costuri vor fi suportate tot de către autorităţile locale. Ni s-a spus că nu au fost stabilite încă. Apoi am vrut să aflăm care va fi plusul pe care îl vor resimţi cetăţenii. Pentru că regionalizarea ar trebui să însemne un trai mai bun pentru oameni, locuri de muncă pentru aceştia. Nici la această întrebare nu mi s-a răspuns concret. În fapt, dezbaterea s-a rezumat la discuţii periferice regionalizării, cum ar fi capitala regiunii şi alte chestiuni asemănătoare", a spus Ioţcu. Referitor la termenul înaintat pentru finalizarea regionalizării, şeful Judeţului crede că acesta este unul îndrăzneţ. „În primă fază, trebuie schimbată Constituţia pentru a putea fi înfăptuită regionalizarea. Iar Constituţia, din punctul meu de vedere, ar trebui modificată cu votul majorităţii românilor. Termenul de finalizare a regionalizării, respectiv 31 decembrie 2013, este unul îndrăzneţ. Însă, dacă nu se va reuşi modificarea Constituţiei, termenul este unul nerealist. Şi asta pentru că încă nu există nici măcar un proiect de lege care vizează regionalizarea. Deocamdată, suntem tot la stadiul de discuţii, nu există o lege. Iar proiectul de lege ar trebui să fie întocmit la timp pentru ca noi să îl putem vedea, studia, înainte de a fi pus în practică", a mai spus preşedintele CJA.

Şi din judeţ

Ştefan Muscă, primarul localităţii Olari, spune că, deşi Aradul nu va fi capitala regiunii, priveşte descentralizarea cu ochi buni. „Dacă acest proces va fi realizat cum trebuie, sunt convins că va avea mai multe plusuri decât minusuri. Poate cel mai important lucru va fi acela că ora exactă va fi dată din regiunea noastră, şi nu de la Bucureşti. Vom merge la Timişoara să ne fie aprobate proiecte sau să căutăm finanţare pentru ele, nu va trebui să mai facem drumuri dese în capitală. Însă există şi reversul medaliei: pentru diferite lucruri, acte, semnături pentru care mergem în prezent la Arad, va trebui să circulăm până la Timişoara. Dar eu cred că regiunea noastră s-ar putea descurca foarte bine în urma descentralizării", a spus Muscă.

Mult mai ponderată în declaraţii a fost Letiţia Stoian, primarul de Semlac. „Procesul de descentralizare trebuie făcut cu grijă. Cred că mai este mult de lucru până în momentul în care se va putea realiza regionalizarea. Termenul propus de Liviu Dragnea, respectiv sfârşitul acestui an, mi se pare prea optimist. Într-adevăr, dacă se va reuşi realizarea unei descentralizări ca la carte, lucrurile ar putea să meargă mult mai bine pentru localităţi decât se întâmplă în prezent. Dar, la modul cel mai sincer vorbind, eu nu cred că se va reuşi regionalizarea pe termen scurt. Mai avem mult de lucru şi multe lucruri de pus la punct până când vom fi pregătiţi pentru acest proces", a spus „primăriţa" din judeţul nostru.

JA-A.G.

Anul acesta

Viceprim-ministrul Liviu Dragnea a anunţat că doreşte finalizarea regionalizării până în data de 31 decembrie 2013. Termenul pare a fi unul destul de scurt, dacă ţinem cont de toate necunoscutele de până acum din ecuaţia regionalizării.

Motociclist decedat în urma unei autoaccidentări

BONŢEŞTI. O plimbare cu motocicletele şi cu prietenii a avut un final tragic pentru un tânăr în vârstă de 27 de ani, din oraşul Pecica. Sâmbătă seara, un grup de motociclişti au pornit la drum. În localitatea Bonţeşti, tânărul motociclist din Pecica a pierdut controlul asupra vehiculului cu două roţi şi s-a izbit violent de un cap de pod de pe marginea drumului. IPJ Arad spune că este vorba despre o autoaccidentare, însă cercetările poliţiştilor în acest caz continuă. „Din primele cercetări efectuate la faţa locului s-a stabilit că tânărul a pierdut controlul asupra motocicletei şi s-a izbit de un cap de pod. Poliţiştii continuă cercetările", a declarat subcomisarul Camelia Tuduce, purtătorul de cuvânt al Inspectoratului de Poliţie Judeţean Arad. În urma impactului puternic, tânărul motociclist a decedat pe loc.

JA – I.C.

Final tragic FOTO: FAN

Maşină cu acte false depistată la frontieră

NĂDLAC. Un autoturism Renault a fost depistat la frontieră cu certificatul de inspecţie tehnică şi asigurare false. Descoperirea a fost făcută de poliţiştii de frontieră care au solicitat celui care conducea maşina să prezinte actele. Autorităţile au constatat că certificatul de inspecţie tehnică prezentat precum si asigurarea tip carte verde sunt false. Bărbatul care se afla la volanul Renault-ului a declarat că a cumpărat autoturismul în cauză din Bulgaria în urmă cu două săptămâni de la o persoană de sex masculin, cu suma de 1.600 de euro, ocazie cu care a primit certificatul de înmatriculare şi asigurarea, neştiind că acestea ar fi false. Şoferul este cercetat pentru uz de fals.

JA – I.C.

Peste 70 de şoferi lăsaţi fără permisele de conducere

ARAD. La sfârşitul săptămânii trecute, IPJ Arad organizat o acţiune în urma căreia s-au aplicat 300 de amenzi în valoare totală de 333.160 de lei. Din totalul sancţiunilor aplicate, 221 au fost la regimul circulaţiei rutiere. Peste 70 de şoferi au rămas fără permise de conducere, 53 dintre aceştia pentru depăşirea limitelor legale de viteză şi alţi 18 pentru conducere sub influenţa băuturilor alcoolice. Pe parcursul celor două zile, poliţiştii arădeni au descoperit 29 de infracţiuni, dintre care şase de natură judiciare, două de natură economico-financiară şi la regimul circulaţiei rutiere. Totodată, oamenii legii au depistat cinci persoane suspectate de săvârşirea unor infracţiuni. De asemenea, poliţiştii au mai reţinut în vederea confiscării mărfuri în valoare de peste 12.000 de lei.

Prezenţi pe şosele FOTO: I.C.

„Poliţiştii au desfăşurat acţiuni punctuale pentru prevenirea şi combaterea faptelor cu violenţă în mediul stradal, a furturilor, precum şi pentru depistarea, identificarea şi tragerea la răspundere a celor care încalcă legea sau comit infracţiuni la regimul circulaţiei rutiere", au declarat reprezentanţii Inspectoratului de Poliţie Judeţean Arad.

JA – I.C.

Un bărbat a înşelat firme din trei judeţe

Bărbatul a reuşit că producă un prejudiciu de peste 105.000 lei, înşelând mai multe societăţi comerciale din trei judeţe.

ARAD. Ofiţerii Serviciului de Investigare Fraude au reţinut un bărbat din Şomoşcheş care şi-a declinat calitatea de reprezentant al unei societăţi comerciale, reuşind în acest mod să înşele mai multe firme, creând un prejudiciu de peste 105.000 lei. Arădeanul a acţionat în perioada decembrie 2012-februarie 2013 în judeţele Arad, Timiş şi Bihor. IPJ Arad explică modul în care înşela bărbatul: Ioan B. de 62 de ani, din Şomoşcheş, şi-a declinat în fals calitatea de reprezentant al unei societăţi comerciale din Târgu Neamţ şi a achiziţionat diferite mărfuri (materiale de construcţii şi piese auto), de la mai multe firme din judeţele Arad, Timiş şi Bihor, utilizând instrumente de plată (file CEC şi bilete la ordin) fără a avea disponibil în cont şi specimen de semnătură". Astfel a reuşit bărbatul să producă prejudiciul de peste 105.000 lei. Poliţiştii l-au reţinut pe suspect, iar judecătorii au emis pe numele acestuia un mandat de arestare preventivă pentru 20 de zile pentru infracţiunile de înşelăciune şi fals în înscrisuri sub semnătură privată în formă continuată.

„Poliţiştii continuă cercetările pentru stabilirea întregii activităţi infracţionale a bărbatului", au precizat reprezentanţii IPJ Arad.

JA – I.C.

Sport

„Mă bucur pentru aceşti băieţi talentaţi şi sper să facem o figură frumoasă în semifinale"

prof. Cristi Păcurar, antrenor CS Atletico Arad

4

goluri au înscris fotbaliştii Italiei în victoria, fără drept de apel obţinută împotriva reprezentativei ţării gazdă a turneului final al Campionatului European Under 21, Israel, în etapa a II-a a jocurilor din faza grupelor. Partida a fost oficiată de arbitrul arădean Ovidiu Haţegan, singurul român prezent la această competiţie europeană.

Karoly Gomboş renunţă, Crişul merge în Liga IV

CHIŞINEU CRIŞ. Dezamăgirea retrogradării din Liga III cu combinata Europa Alba Iulia - Crişul Chişineu Criş, l-a determinat pe Karoly Gomboş să renunţe la finanţarea echipei. În aceste condiţii, Crişul va continua în Liga IV, unde - conform preşedintelui Daniel Cherecheşi - va avea ca obiectiv... evitarea promovării, date fiind distanţele care trebuiesc parcurse în eşalonul trei, după reducerea seriilor la patru. **JA-D.S.**

Liceenele din Arad fac legea în sportul rege

BRAŞOV. În cadrul campaniei de promovare a fotbalului feminin în ţara noastră, proiect finanţat de UEFA, recent, la Braşov, a avut loc faza finală a proiectului „Fotbal în licee". Selecţionata judeţului nostru, alcătuită cu sprijinul AJF Arad (preşedinte Dorel Cura) şi ISJ Arad, a avut în componenţă patru jucătoare de la Liceul Tehnologic Sântana, patru de la Liceul cu Program Sportiv Arad şi una de la Liceul Alimentar Arad. Însoţite de Valentina Haida, componentă a echipei UTA-Tânăra Doamnă, echipa Aradului a avut o prestaţie unanim apreciată de reprezentanţii FRF.

Rezultate: 5-0, cu Cluj; 5-0, cu Maramureş, 4-2, cu Alba, 1-5, cu Bucureşti, 4-1, cu Teleorman şi 7-0, cu Braşov. Pentru selecţionata Arad şi-au trecut numele pe lista marcatoarelor următoarele jucătoare: Mădălina Chiş - 15 goluri (desemnată cea mai valoroasă jucătoare a turneului); Marcea - 4 goluri, Magocs - 4 goluri şi Şuticău - 3 goluri.

Selecţionata arădeană a terminat turneul pe locul II, la egalitate de puncte cu selecţionata Bucureşti, diferenţa fiind făcută de victoria din meciul direct. „Pe lângă faptul că FRF a achitat toate cheltuielile de cazare, masă şi transport, la final, liceenele din Arad au fost recompensate cu diplome, medalii şi o frumoasă cupă" - ne-a declarat Ioan Hamza, responsabil AJF Arad pe secţiunea fotbal feminin. **JA-D.S.**

Liceenele Aradului au impresionat sub Tâmpa FOTO: I.H.

Totul depinde de Marţian

Constantin spune că, alături de antrenorul Falub, a definitivat strategia pentru noul sezon, cu două variante de continuare.

Constantin aşteaptă ca Marţian şi Catanzariti să se pună de acord cu privire la viitorul UTA-ei FOTO: FAN

ARAD. Deşi lucrurile sunt destul de încordate la nivelul acţionarilor, cei din executiv spun că au lucrat la strategia clubului pentru noul sezon, dar s-au oprit când au văzut tensiunile dintre Adrian Marţian şi Giovanni Catanzariti.

De la bun început, Gheorghe Constantin a spus: „Cel mai probabil, luni (n.n. - azi) va fi o zi decisivă. Vom sta la aceeaşi masă pentru a ne pune de acord ce vom face în noul sezon. Dacă se vrea ceva serios, eu rămân, dar dacă va fi «cârpeală» nu stau. Pâinea şi cuţitul e în mâinile lui Adrian Marţian. S-a lucrat un an-doi, cu cârpeli şi nu s-a făcut nimic. Nu vreau să se repete acest fapt cu mine în conducere, eu nu mă fac de râs, vă spun sincer".

Întâlnirea decisivă

Gheorghe Constantin spune că luni s-ar putea şti despre soarta UTA-ei. „Cel mai probabil, după discuţiile de luni vom şti cum se va continua la Arad, cine şi cum va conduce. În plus, dacă totul iese bine şi cei doi acţionari cad la o înţelegere, eu şi cu Adrian Falub avem deja făcută strategia pentru anul viitor: una, care cuprinde obiectivul promovare, dar şi una bazată pe continuarea cu jucători tineri, din Arad şi din zonă. În acest caz se va lucra la formarea unei echipe competitive pentru sezonul următor" - susţine acelaşi Constantin.

Lot şi program

Pe masa lui Marţian se va pune şi programul pentru sezonul următor. „Împreună cu Adrian Falub am făcut programul pentru sezonul următor. Acesta cuprinde inclusiv bugetul, cantonamentele şi lotul de jucători. Nu vă pot spune acum cu câţi dintre actualii jucători am intrat în negocieri pentru a continua la UTA, doar că mai avem în vedere alţi doi, pe lângă cei cu care am discutat. Avem şi o listă cu jucători care şi-au dat acceptul să vină la UTA, de la diferite echipe, dar am sistat toate negocierile deoarece au apărut aceste neînţelegeri între acţionari" - a mai spus Gheorghe Constantin.

Marţian spune că rămâne la UTA

Cel mai probabil, azi, jucătorii nu vor fi chemaţi la club, deoarece Adrian Marţian a anunţat că vine la Arad de-abia în această seară. Finanţatorul „Bătrânei Doamne" ţine să lămurească oarecum lucrurile, susţinând că „Nu plec de la UTA, am discutat cu FC Argeş şi FC Bihor despre aducerea unor jucători. Cel puţin, în acest moment, nu mă despart de club" - a spus Marţian.

LEO SFÂRA
leo.sfara@informmedia.ro

S-a dat credit tinereţii

PĂULIŞ. Scăpate de orice grijă, cele două echipe au oferit mai multor jucători tineri posibilitatea să arate ce pot. Jocul a fost alert, cu faze cursive, cu ocazii la ambele porţi, cu trei bare şi cu un gol frumos, marcat în min. 62 de juniorul Albulescu după o pătrundere în dribling şi un şut pe sub portarul Tamşa. Gyorgy şi Popa de la gazde, respectiv Moţ de la oaspeţi, au irosit ocazii rarisime, finalul consemnând un rezultat just: Păulişana Păuliş-Banatul Sânicolau Mic 1-0 (0-0).

Formaţii: Păulişana: Dulhaz-Crişan, L. Calancea, Vizitiu, Ambruş, Albulescu, Suciu, Gherghel, Savu, Popa, Gyorgy. Au mai jucat: Itu, Grigorean. Antrenor: Adrian Vizitiu.

Banatul: Tamşa-Craiu, Gurban, Vuia, Hans, Geanîm, Ţigan, Dolineanu, Oros, Bîta, Moţ. Au mai jucat: P. Barb, Trifoi, A. Barb. Antrenor: Mircea Aslău.

Au arbitrat foarte bine: Ionuţ Nicoraş, Alin Bolcaş, Flavius Dreghici. Observatori AJF: Ioan Brănişcan, Dănuţ Cios. La juniori 3-0. **JA-D.O.**

Fotbal - Liga IV, etapa 34

Rezultate: UTA II – Victoria Zăbrani 1-1, Gloria Arad – Crişul Chişineu Criş 17-0, Progresul Pecica – Semlecana Semlac 8-6, Aqua Vest Arad – Speranţa Turnu 4-2, Păulişana Păuliş – Banatul Sînicolau Mic 1-0, Viitorul Tisa Nouă – CS Ineu 3-2, Voinţa Mailat – Unirea Sântana 4-3, Şiriana Şiria – Şoimii Tauţ 1-1, Crişul Alb Şicula – Frontiera Curtici 3 - 10.

Clasament final

1. CS INEU	34	31	0	3	121-24	93
2. GLORIA ARAD	34	27	5	2	120-20	85
3. UNIREA SÂNTANA	34	24	3	7	119-39	75
4. ŞOIMII TAUŢ	34	20	8	6	87-60	68
5. FR CURTICI	34	18	8	8	83-46	62
6. VOINŢA MAILAT	34	17	7	10	66-42	58
7. SEMLECANA	34	15	4	15	90-62	49
8. UTA II	34	13	9	12	59-45	48
9. CHIŞINEU CRIŞ	34	14	1	19	54-127	43
10. AQUA VEST	34	12	6	16	51-66	42
11. PĂULIŞANA	34	12	5	17	62-74	41
12. SÎNICOLAU MIC*	34	11	7	16	64-67	38
13. VICT ZĂBRANI	34	11	3	20	47-79	36
14. PR PECICA	34	10	5	19	67-73	35
15. ŞIRIANA ŞIRIA	34	9	6	19	63-79	33
16. TISA NOUĂ	34	9	6	19	51-100	33
17. SPERANŢA TURNU	34	7	4	23	41-96	25
18. CRIŞUL ŞICULA*	34	1	1	32	32-184	2

* Echipe penalizate cu 2 (două) puncte.

CS Ineu va disputa barajul de promovare în Liga III (19 iunie), iar Crişul Alb Şicula şi Speranţa Turnu au retrogradat în Liga V.

În cursă pentru titlul de golgeter

ARAD. Gloria a făcut spectacol la despărţirea de fidelii suporteri din Micălaca, la finalul unui sezon mulţumitor, cu un loc doi în Liga IV şi o calificare în finala Cupei României, faza judeţeană (miercuri, 12 iunie, la Curtici, contra Aqua Vest). E drept şi adversarii i-au ajutat, Crişul Chişineu Criş prezentând o echipă de juniori, care a încercat să limiteze proporţiile dezastrului.

A fost 17-0 (7-0), într-o cursă pentru titlu de golgeter în fotbalul judeţean, în care Roman Eşanu a punctat de 14 ori (a mai înscris: Gherghel-2 şi Palcu), ratând cel puţin încă atâtea ocazii imense. Atacantul Gloriei a fost golgeter timp de câteva ore, pentru că după-amiaza, la Pecica, într-un alt triller, Peii (Semlecana) să înscrie de cinci ori şi să pună mâna pe .... diploma de golgeter.

Roman Eşanu FOTO: FAN

Ei sunt performerii de la Atletico, grupa 1998 FOTO: FAN

Calificaţi în etapa semifinală

ARAD. Excelentă performanţa galben-negrilor de la CS Atletico Arad, generaţia 1998, care au câştigat faza zonală a Campionatului Naţional de fotbal, Juniori C, disputată în oraşul nostru. Băieţii pregătiţi de Cristi Păcurar şi Francisc Tisza au bifat victorii pe linie, reuşind să înscrie şapte goluri, primind doar unul singur: 2-0, cu CFR Cluj (goluri: Tănase şi Petre); 2-1, cu Poli Timişoara (goluri: Tănase şi Bubuş) - în grupe; 3-0, cu FCM Reşiţa (goluri: Bubuş-2 şi Pop) - în finala zonei.

Astfel, Atletico a obţinut calificarea în turneul semifinal care va avea loc în perioada 18-23 iunie, într-o locaţie care urmează să fie stabilită de FRF.

Iată lotul de jucători care a reuşit această ispravă: Răzvan Stanciu, Raul Iova, Sergiu Zopota, Paul Copaci, Dorin Toma, Adrian Petre, Sebastian Mara, Sergiu Marica, Andrei Mureşan, Amir Jorza, Gabriel Pop, Denis Lazăr, Rafael Iuga, Florin Socarici, Ionuţ Tănase, Andrei Brănişteanu, Dennis Man, Albert Stahl, David Kavai, Răzvan Oaidă, Mario Bubuş şi Mircea Curta. **JA-D.S.**

Campionatul de mini-fotbal

ARAD. Singurul campionat de mini-fotbal pentru amatori afiliat la FRF, găzduit de Arena „Ionuţ Popa" din cartierul Subcetate, a ajuns la etapa cu numărul 14. Iată rezultatele consemnate: A.E. - Andorra 5-3, Zugravii - Partizan Belgrad 4-7, Curtici - Jatomi 11-6, Blanco - Boca Juniors 2-12, Old School Footbal - Borussia Dortmund 22-6, AS Roma - FC Micălaca 3-3, Barcelona - Fair Play 4-3, Viza Cafe - Cotta 3-0, Forever - Alfa Team 8-3.

În clasament conduc Old School şi Barcelona cu câte 37 puncte, despărţite de golaveraj, urmate de Viza Cafe 33 p, Curtici 32 p şi un grup de trei echipe cu 28 p, Milan (un meci mai puţin), Andorra şi Fair Play. **JA-D.S.**

A fost etapa a 14-a FOTO:FAN

Spectacol pe nisip FOTO: FAN

Voleiul are la Arad prezent şi viitor

ORADEA. Preşedintele ProVolei UVVG Arad, Radu Sabău, are întemeiate motive pentru a fi optimism în ce priveşte viitorul sportului cu mingea la fileu. Recent, la Turneul Naţional Interlicee la volei pe plajă, arădenii s-au numărat printre protagonişti: Raluca Lovas - Nicoleta Pop (loc I) şi Adrian Matica - Răzvan Motoc (loc II). Să mai spunem că perechea Claudiu Gurban - Radu Lopătaru a încheiat pe locul 7. **JA-D.S.**

2

reprezentante va avea secţia de tenis de masă a Clubului Sportiv Municipal Arad (antrenor-coordonator Cristian Dodean) la Campionatele Europene de cadeţi şi juniori din Cehia (12-21 iulie). În prealabil, între 3-7 iulie, alături de lotul tricolor, Bernadett Balint şi Bianca Crişan se vor „încălzi" şi vor căuta să obţină medalii la Campionatele Balcanice.

„Domnul Goe" s-a jucat la coşaveraj

ARAD. „Domnul Goe joacă baschet", aşa cum a fost numit turneul de calificare la Festivalul Naţional de minibaschet băieţi, a avut loc la sala „Decebal", trei echipe luptând pentru cele două locuri din Grupa valorică A a competiţiei (Tg. Mureş). Cele două echipe din Arad au obţinut calificarea la coşaveraj, în urma rezultatelor: MP Sport Timişoara - Best Arad 22-20, BC Valbon Arad - MP Sport 27-23 şi Best -Valbon 33-27. **JA-D.L.**

Repunere câştigată FOTO: JA

Studenţii de la UAV şi-au amânat jocul cu liderul

ARAD. Rugbiştii lui Ovidiu Şerban nu au jucat în ultimele două runde ale Diviziei Naţionale (eşalonul secund). Etapa trecută, studenţii de la Univ Aurel Vlaicu au câştigat, scor 5-0, prin neprezentarea adversarului (RC Năvodari), iar jocul de la Iaşi, contra liderului campionatului a fost amânat pentru luna august, la cererea arădenilor, care au prezentat Federaţiei nouă certificate medicale. **JA-D.S.**

Visul s-a oprit doar în finală

Tenismenul arădean Marius Copil a cedat finala BRD Arad Challenger, în faţa lui Adrian Ungur.

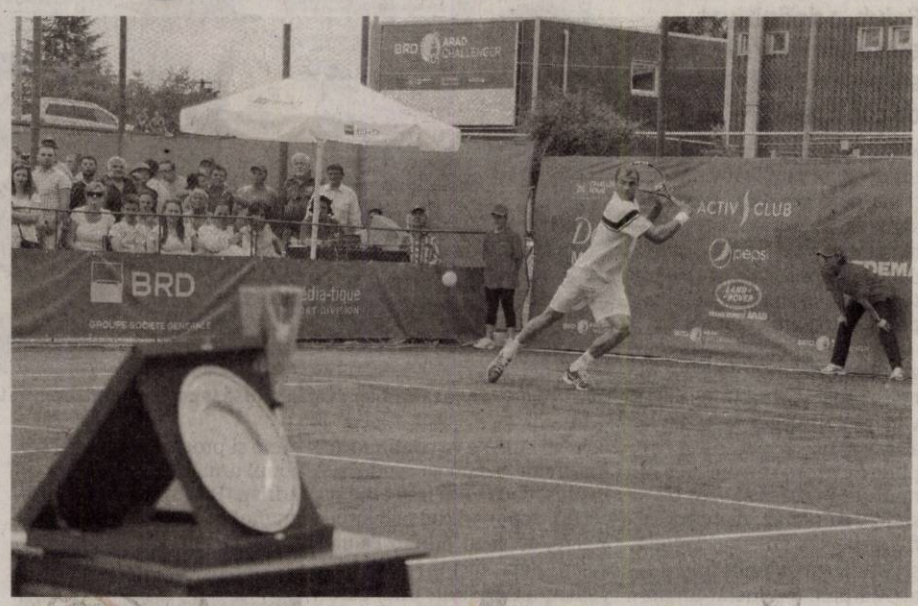

Copil a avut un turneu reuşit, alegându-se cu 48 de puncte şi placheta pentru finalist ATP FOTO: A. KATONA

ARAD. Tenismeni din 17 ţări au luptat, timp de o săptămână, pentru trofeul ediţiei cu numărul 3 al turneului BRD Arad Challenger, dotat cu premii în valoare de 30.000 de euro plus ospitalitate. După numeroase meciuri interesante, sita a cernut tot mai des, ultimul act găsind, duminică, faţă în faţă doi tenismeni români, piteşteanul Adrian Ungur (favorit 3; locul 106; 28 de ani) şi arădeanul Marius Copil (favorit 4; locul 134; 22 de ani). Experienţa superioară, mai ales pe zgură, a contat decisiv în finala desfăşurată sub privirle câtorva sute de iubitorii ai sportului alb, care au luat cu asalt baza Activ, Ungur reuşind să se impună, scor 6-4, 7-6(3), după o oră şi 33 de minute.

Adrian Ungur a obţinut astfel a doua victorie directă din tot atâtea partide, ajungând la trofeul cu numărul 14, şapte dintre ele fiind cucerite în Circuitul ATP Challenger. „Îi mulţumesc antrenorului Adi Marcu, care este alături de mine şi mă suportă zi de zi. Mă aşteptam să fie o finală foarte grea, şi scorul spune asta, dar cred că am reuşit să fac cel mai bun meci al turneului, la fel ca anul trecut la Sibiu, când l-am învins în finală pe Hănescu. Mulţumiri şi organizatorilor, care au făcut o treabă foarte bună, sper să mă întorc aici şi la anul", a spus campionul argeşean, care se înscrie pe o listă ce îi cuprinde pe francezul David Guez (2010) şi argentinianul Facundo Bagnis (2012).

„A fost o mare bucurie că am jucat acasă, în faţa arădenilor, familiei şi prietenilor mei. Îmi pare rău că nu am reuşit să îi fac cadou tatălui meu, care astăzi (nr. ieri) îşi sărbătoreşte ziua cu un trofeu, dar sunt mulţumit şi cu finala", a declarat, la rândul său, Marius Copil, care a rămas cu 5 trofee în palmaresul său.

În urma turneului de la Arad, Ungur s-a ales cu 4.300 de euro şi 80 de puncte ATP, iar Copil cu 2.500 de euro şi 48 de puncte. Următoarea destinaţie a jucătorului din oraşul nostru va fi iarba de la Nottingham.

DAN LAZĂR
daniel.lazar@informmedia.ro

Traseul campionului

Tur I: 6-2, 6-4 cu T. Sandgren (SUA)
Tur II: 6-4, 0-6, 6-4 cu V. Crivoi
Sferturi: 6-3, 6-1 cu H. Laaksonen (SUI)
Semifinale: 1-6, 6-3, 7-5 cu P. Riba (ESP)
Finala: 6-4, 7-5 cu M. Copil

Hărădău aruncă mănuşa oficialităţilor locale

ARAD. Ceremonia de premiere a BRD Arad Challenger, susţinută de către: Dumitru Hărădău - directorul turneu, Gheorghe Falcă - primarul Aradului, Petru Negru - directorul executiv BRD, Cosmin Hodor - organizatorul BRD Arad Challenger şi Carl Baldwin - supervizorul ATP, a prilejuit directorului de turneu lansarea unei provocări edilului şef din oraşul nostru. „Dacă aş fi în locul primarului Aradului, aş încerca să realizez un turneu care să fie doar al Primăriei. Aş semna apoi un contract pe cinci ani cu Marius Copil, care să-mi garanteze prezenţa lui la Arad, indiferent de clasarea ATP", a spus, în aplauzele asistenţei, fostul tenismen Dumitru Hărădău. La rândul său, primarul Falcă s-a limitat în a spune că: „Aradul merită să ţină steagul sus în tenisul românesc".

JA – D.L

Succes croat la dublu

Festivitatea de premiere FOTO: D.L.

ARAD. Croaţii Franko Skugor şi Antonio Veic s-au impus în finala de dublu la BRD Arad Challenger. După aproape două ore de joc, croaţii au învins echipa sud-americană Facundo Bagnis / Julio Cesar Campozano (Argentina / Ecuador), scor 7-6, 4-6, 11-9. Veic (25 de ani; locul 168 al dublu) se află la primul turneu de dublu câştigat în acest sezon, el având în palmares alte 6 trofee cucerite, în 2012 (4; inclusiv la Arad Challenger), 2011 (1) şi 2007 (1). Skugor (25 de ani; locul 192 la dublu) este la al treilea turneu de dublu cucerit în acest an, în total având alte 5 trofee. Skugor şi Veic au câştigat, împreună, 80 de puncte ATP şi un cec în valoare de 1.900 de euro.

Următoarea întâlnire a arădenilor cu sportul alb se va produce la începutul lunii gustar, la baza „Riviera - DJTS" fiind programat, între 3-11 august, un turneu feminin cu premii în valoare de 10.000 de dolari. **JA – D.L.**

Premiaţi la „Naţionalele" de dans

Dansatorii arădeni, medaliaţi la „Naţionale" FOTO: FAN

MARGHITA. Tinerii dansatori de la X-Style şi X-Style Kids, au participat, recent, la Campionatul Naţional de Hip Hop IDO România, desfăşurat la Marghita (judeţul Bihor). După o zi lungă de competiţie arădenii au reuşit să obţină rezultate de apreciat: Lupsity Mara Milena, locul 4, categoria Solo fete-copii; Negoescu Denis, locul 2, categoria Solo băieţi-copii; Carp Radian, locul 1, categoria Solo băieţi-adulţi;

Zilahy -Tasy Jessica, locul 1, categoria Minikids; Carp Radian şi Bunaciu Andreea locul 2, categoria Duo-adulţi; Trupa X-Style Kids, locul 2, categoria Formaţii-copii. Pentru X-Style Kids au dansat: Petran Alexandra Maya, Zilahy -Tasy Jessica,Vacaru Madalina Georgiana, Campian Patrick Fabian, Negoescu Denis Gabriel, Lupsity Mara Milena, Moise Nicholas, Mihai Maria Ana, Ciucea Diana Maria şi Păcurar Sabrina. Instructori-coregrafi ai clubului arădean sunt Maura şi Dorian Cosma.

Aceste rezultate îi califică pe dansatorii arădeni la concursurile internaţionale organizate de IDO în perioada iunie 2013-aprilie 2014. **JA-D.S.**

Cupa Aradului la volei a luat drumul Banatului

ARAD. CSŞ Bega Timişoara (la feminin) şi Banatul Caransebeş (la masculin) sunt echipele care au câştigat a opta ediţie a Cupei „Aradului" la volei, organizată de către CS Fan, Direcţia Judeţeană pentru Sport şi Tineret şi Fundaţia Ideea. Ambele formaţii s-au impus în finală cu scorul de 2-1, depăşind pe Banatul Caransebeş, respectiv Poli Timişoara. Dintre reprezentantele Aradului cel mai bine s-au clasat Hand United (locul 4 la feminin) şi Ideea Fan (locul 3 la masculin), turneul fiind onorat de 17 echipe.

Până la următoarea ediţie, care se va disputa în 7 septembrie, voleiul arădean părăseşte sala, participând la diferite turnee pe nisip.

JA-D.L

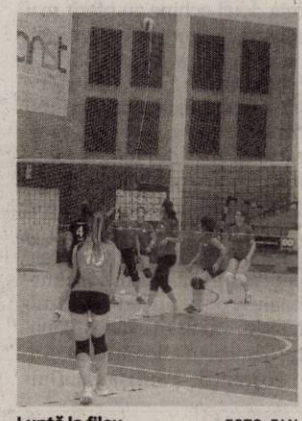

Luptă la fileu FOTO: FAN

Abonaţi la podiumul de premiere

ARAD. Munca şi talentul sportivilor de la clubul de dans sportiv C.S. Ballroom Dance Arad (condus de Mirela Costea) dă roade. Sub îndrumarea prof. Anastasia Gosalo, rezultatele nu au întârziat să apară. La Kosice Open, de o apreciere deosebită s-a bucurat perechea Ardelean Alexandru - Miculiţă Diana, care a obţinut locul I la Clasa C, secţiunea Standard. Perechea Ţigu Vlad - Budugan Aidana a confirmat aurul naţional de la Reşiţa, impunându-se în Clasa B, secţiunea Latino.

O surpriză foarte plăcută o reprezintă şi perechea Czernak Bogdan Alexandru - Şeran Alexandra, care au obţinut locul 2 la clasa E, secţiunea Latino, la „Cupa Latino Angels" (Dej). Demne de menţionat sunt şi rezultatele obţinute de unii dintre cei mai mici dansatori de la clubul arădean la „Cupa Floris" (Bistriţa Năsăud), unde perechea Moţ Rareş Cristian - Krausz Andra Maria a obţinut locul II, iar perechea Fedus Robert - Tuturici Diana Ioana s-a clasat pe locul III la Clasa Hobby, categoria de vârstă 6-9 ani. Perechea Roman Andrei Sergiu - Jura Carina a venit pe locul II la aceeaşi clasă, dar la categoria de vârstă 10-11 ani. **JA-D.S.**

„Grădinarii" s-au întrecut la şah

ARAD. La centrul comercial Galleria, a avut loc o nouă ediţie a concursurilor de şah destinate exclusiv copiilor de grădiniţă şi clasă pregătitoare. Cupa „Galleria" a reuşit să adune la start peste 130 de copii care au absolvit cursurile de şah desfăşurate în grădiniţe şi şcoli de instructorii clubului Vados, condus de Alin Câmpeanu. Rezultate:

Grădiniţe: Băieţi: 1.Ştef David (Palatul Copiilor) 5p (baraj câştigat cu ocupantul locului secund); 2.Budău Tudor (Grădiniţa PP14) 5p; 3. Răzvan Unguroiu 4,5p. Fete: 1.Herman Beatrice (Grădiniţa PP10 Furnicuţa); 2.Morodan Alexandra (Grădiniţa Palatul Fermecat); 3.Petreanu Alisia (Grădiniţa PP10 Furnicuţa), toate cu câte 4 puncte, departajate de coeficienţi.

Clasa pregătitoare : Băieţi: 1.Anghel Iulian (Liceul Pedagogic) 5p; 2-3.Lup Cosmin şi Stretcu Luca (ambii Pedagogic) 4,5p; Fete: 1.Olah Mirunа (Şcoala „Aurel Vlaicu") 3p; 2-3.Varga Sonia (Palat) şi Somlea Matia (Liceul de Artă) 2,5 p. **JA-D.L.**

Viitori campioni pe tabla de şah FOTO: FAN

Alege relexiile metalice

CURAJ. Un trend care poate nu îți va surâde din prima, dar reflexiile metalice te pot scoate din anonimat, îți pot conferi succesul unei apariții de neuitat. Deși nu este tocmai ușor să reușești să combini cu succes piesele și să accesorizezi rochiile cu efecte metalice, merită încercat. Casele de modă nu s-au sfiit să vină cu modele inedite, de la Dior la Diane Von Furstenberg. Rochiile cu reflexiile metalice s-au dovedit a fi piese esențiale în garderoba ta din această vară.

Dacă vrei să optezi pentru o rochie cu efecte metalice poți alege o ținută în culori azurii, această culoare amintind de mare, sirene și... desigur vară. În acest sens poți găsi colecția de la Proenza Schouler cu reflexii metalice în nuanțe pătrunzătoare de albastru. O astfel de ținută o poți accesoriza cu un machiaj la fel de îndrăzneț, o ojă metalică și o pereche de pantofi pe măsură.

Trenă pentru eleganță

REVINIRE. Rochia cu trenă a rămas un simbol al eleganței. În locul clasicei rochii maxi, cu trenă, designerii propun o altă abordare: rochia scurtă cu trenă. O astfel de rochie îți permite să profiți de avantajele pe care o rochie mini ți le oferă, dar și de eleganța trenei din voal, care îți va conferi un look diafan și romantic. Pentru a-ți evidenția talia, alege o rochie care are și peplum, întrucât volanele vor crea impresia unei siluete clepsidră. Pentru o apariție spectaculoasă, achiziționează o rochie cu trenă din tul și cu dantelă în partea de sus. Dantela este un material care nu se va demoda prea curând, așa că nu vei regreta o astfel de investiție.

De la rochie la pantaloni

TRANZIȚIE. Dacă totuși nu ești o persoană care să adore rochiile de vară atunci mai ai o variată: fusta-pantalon. Vară de vară fusta-pantalon revine, fiine alegerea perfectă pentru situațiile în care trebuie să dai dovadă de eleganță, dar vrei să te bucuri și de un confort sporit. În această vară alege modelele cu imprimeuri vesele și le vei putea foarte ușor purta atât la birou, cât și la o ieșire cu prietenele în oraș.

Dantelă

Fie că vorbim de rochiile de toamnă, de cele de primăvară sau de cele de vară, dantela este mereu în tendințe. Dolce&Gabbana a făcust senzație la o prezentare de modă unde vedeta a fost rochia de vară din dantelă roșie. Confortabilă și foarte sexy, rochia poate fi accesorizată chiar și cu balerini în aceeași culoare. FOTO: FAN

Fac senzație în sezonul de vară

MODELE. Pe timp de caniculă, este necesar să optăm pentru ținute cât mai lejere, care respectă în același timp și ultimele tendințe în materie de modă. Una dintre cele mai iubite piese, care te poate salva în orice situație de criză vesimentară, este rochia. Mini sau maxi, rochia rămâne un simbol al feminității, putând fi purtată în diverse ocazii, în funcție de model și croi.

1 Stil minimalist

Linii simple, culori uni și modele ce pot fi adaptate oricărei situații. Stilul minimalist este preferatul designerilor Calvin Klein și Nicole Farhi pentru sezonul cald din acest an. În acest context a fost readusă în actualitate rochița albă. O culoare perfectă pentru a pune în evidență bronzul, rochia albă oferă un plus de eleganță.

2 Inspirație din Orient

Influențele culturii orientale se fac tot mai mult simțite în modă. Materiale luxuriante, detalii și imprimeuri bogate, mâneci în stil de kimono, toate au fost adoptate de designerii care au readus farmecul Japoniei. În această vară nu ai cum să dai greș cu o rochie inspirată din îndepărtata Asie, stilul gheișelor fiind adoptat și de casele de modă.

3 Imprimeuri deosebite

Formele îndrăznețe aplicate pe culorile și mai îndrăznețe sunt combinate pentru a te scoate din monotonia unei zile lungi de vară. Impreurile grafice sunt opțiunea ideală pentru rochițe, iar textele cu mesaj merg cel mai bine pe tricouri. În continuare poți alege, fără a da greș, o rochie cu imprimeu pe stil color-blocking.

4 Alege dungile

Fii pregătită să ieși în evidență. Deși sunt în vogă de ceva vreme, dungile rămân în continuare în lumina reflectoarelor. Optează pentru o rochiță cu dungi mari în alb și negru, sau pentru una maxi cu dungi în diagonală pentru o ținută lejeră. Orice variantă ai alege, rochia în dungi, fie ea scurtă sau lungă, va atrage atenția.

5 Rochia alb-negru

Combinația clasică de alb și negru rămâne în tendințe și în acest sezon. Evidențiază-ți picioarele purtând o rochie cu alb în partea de jos și negru în partea superioară. Este un truc excelent în cazul în care ai un bust mic și nu vrei ca atenția să pice asupra sa. Alungește-ți silueta, purtând o rochie neagră cu dungi verticale albe.

6 Stilul anilor '60

A trecut mai bine de jumătate de deceniu de când ținutele și croiul anilor '60 făceau furori. Iată că moda revine, iar designerii, de la Victori Beckham, la Prada sau Louis Vuitton au ales ca în această vară rochiile să revină la croiul clasic adoptat în perioada 1960. Te poți inspira din colecțiile de tip vintage și poți alege rochii simple, dar de mare efect.

7 Puterea florilor

Unul dintre cele mai iubite imprimeuri ale acestei veri, cel floral, capătă tot mai multă popularitate. Foarte versatil, acest print îți va conferi un aer fresh și, totodată, foarte chic. Achiziționează o rochie mini, cu imprimeu floral în nuanțe puternice. Seara, poți purta o rochie cu un imprimeu floral în nuanțe discrete de violet și cu tul negru pe dedesubt.

8 Decupajele

Tendința de a purta decupaje rămâne pe prima scena a ținutelor pentru această vară. Rochiile cu decupaje te vor face mult mai seducătoare, însă trebuie să găsești echilibrul între ceea ce se dezvăluie prin decujae și ce rămâne sub rochie. În funcție de ocazie poți alege un model cu decupaje subtile sau unul mult mai îndrăzneț.

Victorie la dublu

Jucătorii americani Bob şi Mike Bryan au câştigat, sâmbătă, proba de dublu din cadrul turneului de la Roland Garros. Bob şi Mike Bryan s-au impus în finală, cu scorul de 6-4, 4-6, 7-6 (7/4), în faţa perechii franceze Michaël Llodra/Nicolas Mahut. FOTO: EPA

Tricolorele, spre „mondiale“

România a câştigat cu scorul de 30-22 (18-14), după ce în manşa tur se impusese cu 23-21 (12-11).

Profesorul Gheorghe Tadici, un antrenor fericit FOTO: EPA

BUCUREŞTI. Naţionala de handbal feminin a României s-a calificat, sâmbătă, la Oradea, la turneul final al Campionatului Mondial din 2013, după ce a eliminat reprezentativa similară a Slovaciei, în meciul retur din play-off-ul competiţiei. România a câştigat meciul de sâmbătă, cu scorul de 30-22 (18-14), după ce în manşa tur, în urmă cu o săptămână, se impusese cu 23-21 (12-11). Marcatoarele echipei antrenate de Gheorghe Tadici în partida de sâmbătă au fost Ţăcălie 11 goluri, Pintea 4, Nechita 4, Brădeanu 3, Buceschi 3, Chiper 2, Perianu 1, Agrigoroaie 1, Marin 1. Cu scorul general de 53-43, România s-a calificat la turneul final al Campionatului Mondial din acest an, găzduit de Serbia, în intervalul 7-22 decembrie a.c. La turneul final sunt calificate deja Serbia (gazdă), Norvegia (campioană mondială en-titre), Muntenegru şi Ungaria (semifinaliste CE din 2012), plus Algeria, Angola, Congo, Tunisia, Coreea de Sud, China, Japonia şi Australia (clasări pe locurile 1-3 în campionatele continentale). Opt locuri vor mai reveni echipelor europene, care vor câştiga în play-off, la acest final de săptămână, iar ultimele patru echipelor cel mai bine clasate la Campionatul Pan American din această vară. Naţionala feminină a României este singura din lume care a participat la toate ediţiile CM, cea din 2013 fiind a 21-a din istorie.

„Este o calificare meritată, în opinia mea, fiindcă echipa noastră a fost superioară Slovaciei, a declarat antrenorul Gheorghe Tadici. Deci ne-am atins obiectivul. Acum, avem timp suficient, până în luna decembrie a.c., pentru a ne perfecţiona jocul, de a automatiza schemele tactice. Nu de alta, dar ne dorim un parcurs cât mai lung la tur-neul final al Campionatului Mondial de handbal feminin, din Serbia. Vom avea în vedere şi latura medicală. Trebuie să ne prezentăm cu o echipă solidă, cu jucătoare perfect sănătoase, pentru a putea da randamentul pe care îl doresc şi îl dorim şi noi“.

SURSA: MEDIAFAX

Ianis Zicu se consideră un fotbalist exemplar

BUCUREŞTI. Fotbalistul echipei Gangwon FC, Ianis Zicu, a declarat, sâmbătă, că îl cunoaşte pe Sorin Udrea, liderul unei grupări specializate în infracţiuni prin violenţă, bănuit şi de aranjarea unor meciuri, dar nu are nici o implicare în faptele de care este acuzat acesta. „Îl cunosc pe Sorin Udrea şi am purtat cu acesta diverse convorbiri telefonice, dar niciodată în sensul celor arătate în articolele de presă, neexistând nici un fel de implicare a mea în faptele de care este acuzat acesta. Discuţia telefonică, aşa cum a fost prezentată, este trunchiată“, a precizat Zicu. „Ţinând cont de faptul că de-a lungul carierei mele am fost cunoscut ca un sportiv exemplar, ce a dat permanent dovadă de corectitutine şi sportivitate, arăt ca o «publicitate» negativă de aşa natură care mă afectează grav pe plan profesional“, a adăugat el.

SURSA: MEDIAFAX

Emil Săndoi FOTO: EPA

„Tineretul“, doar remiză

BUCUREŞTI. Reprezentativa de tineret a României a remizat, în deplasare, scor 2-2, cu selecţionata Insulelor Feroe, într-un meci contând pentru grupa a 6-a de calificare la turneul final al Campionatului European Under 21. Pentru tricolori au marcat Iancu ,47 şi Buş ,85. România, antrenată de Emil Săndoi, a evoluat în formula: Brănescu - Bălaşa (Manole ,46), Plămadă, Toşca, Creţu - Benzar - Serediuc, Stanciu, Cârstocea (Buş ,78), Iancu - Ciolacu (Gavra ,66).

SURSA: MEDIAFAX

Opt la French Open!

Tenismanul spaniol Rafael Nadal, cap de serie numărul 3, a câştigat, duminică, pentru a opta oară turneul de la Roland Garros, învingându-l în finală, cu scorul de 6-3, 6-2, 6-3, pe compatriotul său David Ferrer, al patrulea favorit. Nadal a devenit primul jucător din istorie care se câştigă de opt ori acelaşi turneu de Grand Slam, depăşindu-i pe americanul Pete Sampras şi pe elveţianul Roger Federer, care s-au impus de şapte ori la Wimbledon. FOTO: EPA

Petrolul, susţinută de Consiliul Local

Formaţia prahoveană va beneficia de sprijinul administraţiei, în sumă de trei milioane de euro.

BUCUREŞTI. Echipa de fotbal Petrolul Ploieşti va primi trei milioane de euro de la Consiliul Local pentru performanţele obţinute în acest sezon competiţional, primarul oraşului anunţând că autorităţile vor vira 1,2 milioane euro în conturile echipei până în 10 iulie, restul fiind plătit în tranşe. Primarul municipiului Ploieşti, Iulian Bădescu, şi acţionarul majoritar al FC Petrolul Ploieşti, Daniel Capră, au stabilit modul în care echipa de fotbal ploieşteană va primi de la autorităţile locale suma de trei milioane de euro din bugetul local, promisă în urmă cu câteva luni, a anunţat, vineri, printr-o declaraţie remisă presei, primarul municipiului Ploieşti. Astfel, conform declaraţiei lui Iulian Bădescu, până la sfârşitul acestei luni Consiliul Local Ploieşti va adopta regulamentul prin care vor fi acordaţi banii, iar până pe data de 10 iulie, când Petrolul Ploieşti va întâlni Steaua Bucureşti în Supercupa României, autorităţile locale vor vira în conturile echipei peste 1,2 milioane de euro. Restul de bani până la trei milioane de euro va fi virat în conturile FC Petrolul Ploieşti în mai multe tranşe, pe toată durata sezonului competiţional 2013 - 2014, a precizat primarul Ploieştiului. În data de 20 decembrie 2012, Consiliul Local Ploieşti a aprobat hotărârea nr. 466, „privind cooperarea municipiului Ploieşti cu Asociaţia comunitară „Lupii Galbeni 2012“ în vederea finanţării şi realizării în comun a unor acţiuni, servicii şi proiecte de interes public local, având ca obiectiv principal susţinerea şi promovarea echipei de fotbal FC Petrolul Ploieşti“.

SURSA: MEDIAFAX

Boxerul Bogdan Juratoni este vicecampion european

BUCUREŞTI. Pugilistul român Bogdan Juratoni a rămas cu medalia de argint în limitele categoriei 75 kg, sâmbătă, la Campionatele Europene de box amator de la Minsk, după ce a fost învins la puncte în finală (2-1) de irlandezul Jason Quigley. Irlandezul şi-a adjudecat prima repriză, în care a lovit mai mult şi mai clar, după care Juratoni a fost mai activ în runda a doua, în care a lovit bine, iar irlandezul a fost obstrucţionist. Bogdan a fost mai bun şi în ultima rundă, când Quigley a arătat obosit. În ciuda faptului evident că Juratoni a fost superior, irlandezul a primit nemeritat decizia la puncte (30-27 în prima rundă, 28-29 în a doua, 29-28 în a treia). Medaliile de bronz au revenit ungurului Zoltan Harcsa şi ucraineanului Evgheni Hîtrov. Juratoni (va împlini pe 17 iunie vârsta de 23 de ani) are în palmaresul său o medalie de bronz la Mondialele din 2011, de la Baku, iar anul trecut a pierdut în primul tur la JO de la Londra în faţa uzbekului Abbos Atoev, care a cucerit bronzul.

SURSA: AGERPRES

Bogdan Juratoni FOTO: EPA

Echipa Steaua, fenomen social

BUCUREŞTI. Premierul Victor Ponta speră ca dosarul „Valiza“ să nu intre în dezbaterea UEFA, iar Steaua să rămână în prima ligă, considerând că această echipă este un fenomen social. „Sper să nu ajungă nici o valiză pe masa UEFA. Înţeleg că s-au confiscat banii, sunt bineveniţi la buget, însă nu doar ca stelist - eu sunt stelist de foarte mulţi ani, înainte ca Becali să fie stelist - , dar ca român evident că îmi doresc ca Steaua să rămână în Liga I de fotbal. Nu vreau să se supere nici un alt suporter al altei echipe, totuşi Steaua e un fenomen social. La câte necazuri avem acum, daca se ia şi această plăcere ar fi foarte rău“, a spus Ponta.

SURSA: MEDIAFAX

Serena, succes la Roland Garros

Învingătoarea este cea mai în vârstă sportivă câştigătoare a turneului francez.

Serena Williams, la a doua victorie FOTO: EPA

BUCUREŞTI. Jucătoarea americană Serena Williams, lider în clasamentul WTA, a câştigat, sâmbătă, pentru a doua oară turneul de la Roland Garros, acesta fiind al 16-lea său titlu de Grand Slam. Williams a învins-o în finală, cu scorul de 6-4, 6-4, pe sportiva rusă Maria şarapova, cap de serie numărul 2 şi câştigătoarea din 2012 a turneului francez. şarapova nu a mai reuşit să o învingă pe Serena Williams de nouă ani. Cele două sportive s-au întâlnit până în prezent de 16 ori, iar americanca s-a impus în 14 meciuri. Serena Williams a devenit, la 31 de ani şi 247 de zile, cea mai în vârstă jucătoare care a câştigat turneul de la Roland Garros după 1968. Americanca s-a mai impus la Roland Garros în 2002, când avea 20 de ani şi a învins-o în finală pe sora ei Venus. Victoria de sâmbătă a fost a 31-a consecutivă din acest sezon pentru Serena Williams.

SURSA: MEDIAFAX

DECESE

Cu tristeţe, multe lacrimi şi dor în suflet a plecat dintre noi, la fiica ei dragă, cea care a fost soţie, mamă şi bunică iubitoare

FLORICA VOŞTINAR.

Chipul tău şi bunătatea ta vor rămâne veşnic în inimile noastre. A fost condusă pe ultimul său drum, duminică, 9 iunie 2013.

Te vom plânge neîncetat:
soţul Petrică, fiica Cosmina cu soţul Virgil şi fiica Mălina şi nepotul Tudor, rămaşi veşnic nemângâiaţi

---

Cu durere în suflet anunţăm decesul iubitului nostru tată şi soţ

MARTIN EMIL NICOLAE.

Te vom iubi cât vom trăi. Înmormântarea va avea loc azi, 10 iunie 2013, ora 15:00, la Cimitirul din Vladimirescu, cu plecare de la domiciliu.

Familia îndoliată

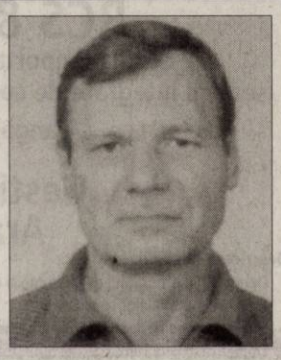

O inimă a încetat să bată, un suflet şi-a părăsit lăcaşul său după o lungă şi grea încercare, mult prea devreme, cel mai minunat soţ, tată, bunic, frate, unchi şi cumnat

IOAN GORNIC
din Arad,

care ne-a părăsit pentru totdeauna trecând în veşnicie. Dumnezeu să-i lumineze calea spre Împărăţia Sa! Înmormântarea va avea loc azi, 10 iunie 2013, ora 12:00, de la capela Cimitirului Pomenirea.

Profund îndureraţi, soţia şi copiii

Cu durere în suflet anunţăm decesul celei care a fost mamă, bunică şi mătuşă

JIBRIŢA ECATERINA.

Înmormântarea va avea loc azi, 10 iunie 2013, ora 12:00, la Cimitirul Eternitatea (UTA).

Familia îndoliată

Cu profundă tristeţe anunţăm decesul celei care a fost draga noastră mamă,

VLAD AURELIA,
la vârsta de 93 ani.

Dumnezeu să o ierte şi să o odihnească în pace! Înmormântarea va avea loc azi, 10 iunie 2013, ora 13:00, la Cimitirul Eternitatea (UTA).

Familia îndoliată

Cu tristeţe în suflet, anunţăm decesul mult iubitei mame şi soţii,

HAMMER ELENA TEREZIA.

Înmormântarea va avea loc azi, 10 iunie 2013, ora 14:00, la Cimitirul Pomenirea.

Familia îndoliată

Anunţurile de deces se publică GRATUIT!

Cu durere în suflet, anunţăm decesul celui care a fost soţ, tată, bunic,

prof. TODUŢ ALEXANDRU,
în vârstă de 71 ani.

Înmormântarea va avea loc azi, 10 iunie 2013, ora 11:00, la Cimitirul Pomenirea.

Soţia Maria, fiicele: Anamaria cu familia, Alexandra cu familia şi fratele Alexandru cu familia

---

Cu durere în suflet, anunţăm decesul celui care a fost tată, socru şi bunic,

ERDEI IOSIF.

Dumnezeu să-l odihnească în pace! Înmormântarea va avea loc marţi, 11 iunie 2013, ora 13:00, la Cimitirul Pomenirea.

Familia îndoliată

Cu durere în suflet anunţăm încetarea din viaţă după o lungă suferinţă,

la vârsta de 80 ani,
a soţului, tatălui şi bunicului

CENĂDAN GHEORGHE.

Înmormântarea va avea loc azi, 10 iunie 2013, ora 14:00, la Cimitirul Eternitatea (UTA), capela Minoriţilor.

Familia îndoliată

Cu durere în suflet anunţăm decesul celei care a fost mamă, soacră, bunică şi străbunică,

COSTEA HORTENSIA - MARIA.

Înmormântarea va avea loc azi, 10 iunie 2013, ora 13:00, la Cimitirul Pomenirea.

Fiul Gicu, nora Sea, nepoţii Cristi cu soţia Simona şi nepotul Alex

CONDOLEANŢE

Sincere condoleanţe colegei noastre Camelia Todorean la decesul tatălui drag.

Sindicatul „Finanţe" al D.G.F.P. Arad

Suntem alături de colega noastră, Moni Baliţa la trecerea în nefiinţă a mamei sale dragi. Sincere condoleanţe!

Colegii de la D.S.P. Arad

Regretăm plecarea prematură în veşnicii a fostului
director al I.A.S. Scânteia,
ing. RADU SILVIU.

Dumnezeu să-l ierte şi să-i dăruiască odihnă veşnică! Transmitem sincere condoleanţe familiei îndoliate.

S.C. Agroindustriala Scânteia S.A. - director general, ing. Butar Moise

---

Sincere condoleanţe din partea familiei Berar Dorel, la trecerea în nefiinţă a lui

MARTIN EMILI NICOLAE.

Dumnezeu să-l odihnească în pace!

Fam. Berar

Publicitate 0257-210.775

Consternaţi de vestea trecerii neaşteptate la cele veşnice, aducem un ultim omagiu dragei noastre colege şi prietene,

FLORICA VOŞTINAR,

care a fost o mamă iubitoare, un model de omenie şi bunătate. Dumnezeu să-i dea odihna meritată! Familiei sale îndoliate, un gând de mângâiere, întreaga noastră compasiune şi sincere condoleanţe!

Bubu şi Geta Câmpean

Tristă şi veşnică va rămâne clipa în care am fost anunţată că sora mea,

FLORICA VOŞTINAR

şi-a dat sufletul în mâinile lui Dumnezeu. Dumnezeu să o odihnească!

Sora, Suba Aurelia

Colectivul de cadre didactice din cadrul Facultăţii de Ştiinţe Juridice împreună cu decanul conf. univ. dr. Alunaru Cristian, suntem alături de colega noastră, asistent univ. Cosmina Bobar, la pierderea mamei atât de dragi sufletului ei,

FLORICA VOŞTINAR.

Dumnezeu să o odihnească!

Sunt alături de colega mea Cosmina Bobar, asistent univ. la Facultatea de Ştiinţe Juridice, care cu multă tristeţe şi-a condus mama pe ultimul său drum. Dumnezeu să o odihnească!

Narcisa Stoicu

Cu durere în suflet, ne-am luat rămas bun de la prietena noastră,

FLORICA VOŞTINAR.

Odihnă veşnică!

Ica şi Ghiţă Gherman

Suntem alături de familiile îndoliate în aceste momente triste pricinuite de trecerea la cele veşnice a iubitei lor soţie, mamă şi bunică,

FLORICA VOŞTINAR.

Dumnezeu s-o ierte şi s-o odihnească în pace!

Fam. Faulhaber

COMEMORĂRI

Un gând pios, lacrimi şi dor la împlinirea a 38 de ani de când iubitul nostru soţ, tată şi bunic,

DELAMARIAN NICOLAE,

a plecat dintre noi. Vei rămâne veşnic în amintirea noastră. Rugăm pe Bunul Dumnezeu să dea odihnă sufletului său bun!

Soţia, copiii şi nepoţii

SERVICII FUNERARE

(14-7469281)
IN MEMORIAM
NON STOP!
KUKI - servicii funerare complete
Producător de sicrie - oferă sicrie la preţ de producător.
Pentru membrii C.A.R.P. transport gratuit atât în oraş, cât şi în judeţ.
GRATUIT rezolvăm actele la spital, primărie, casa de pensii şi C.A.R.P.
Transport intern şi internaţional ● Accesorii funerare.
Contact: Arad, Str. Mihai Eminescu nr. 4 (în curte), vis-a-vis de Cerbul Albastru.
Telefon: 0257/211929, mobil: 0723-343-964
www.inmemoriamkuki.com
Nou! Casă funerară - Strada Ştefan Ludwic Roth nr. 1 D, Grădiştе

SC **Cotta International** SRL firmă mixtă Româno- Elveţiană

SELECŢIONEAZĂ PERSONAL

- **TAPIŢERI CALIFICAŢI**
- **TINERI ABSOLVENŢI (sc.profesionala, liceu) in vederea calificarii de tapiter.**

Se oferă: • **salarizare atractivă (acord individual);** • **condiţii deosebite de muncă;**
• **bonuri de masă; transport gratuit pe raza oraşului Arad.**

Cei interesaţi sunt rugaţi să se prezinte la sediul societăţii din Arad, str. Bicaz 1-5 (intrarea din Aleea Muncii), zilnic între orele 9.00 -14.00

Informatii la tel: 0257 – 278 - 600; 0257 – 278 - 601 (interior 106)

(869226)

MARLEX DUO COMPANY

Ofera locuri de munca in Germania:
- **ingrijitoare de batrini**
- **turism (bucatar, ajutor bucatar, ospatar, cameriste)**
- **ingrijitor ferme de animale(cai,vaci)**

Cerinte:
- **experienta in domeniu**
- **limba germana nivel conversational**

Informatii la tel: 0257-272325, 0753113115
fax.: 0257-338001
orar: L-V, orele 11-17
Cererile se pot depune si pe site-ul : www.marlexduo.ro

871114

ANUNT PUBLIC

S.C. ***NIS PETROL*** S.R.L., titular al PUZ - **STATIE DISTRIBUTIE CARBURANTI CU AMENAJARILE AFERENTE, REALIZARE ACCESE DIN DN 7, DN 79 SI IMPREJMUIRE**, amplasat in jud. Arad, extravilanul mun. Arad, amplasament adiacent cu DN79 , DN 7, identificat prin C.F. NR. 331887 nr. cad 331887, nr. Parcela1819/3/2-Lot1anunta publicul interesat asupra ***depunerii solicitarii de obtinere a avizului de mediu.***

Informatiile privind continutul documentatiei tehnice a proiectului propus pot fi consultate la sediul APM Arad, str. Splaiul Muresului F.N., zilnic (orele 8-16).

Observatiile publicului se primesc la sediul APM Arad, str. Splaiul Muresului F.N., in termen de 15 zile calendaristice de la publicarea anuntului. (869429)

CASA DE INSOLVENTA RAVA S.P.R.L. în calitate de lichidator judiciar al **SC MARLENKA DISTRIBUTION SRL** desemnat de Tribunalul Arad, în dosarul 1019/108/2011, vinde, conform Legii 85/2006, prin

licitaţie publică deschisă, cu strigare :

-Spatiu comercial situat in Arad, str.Lucian Blaga, nr.13, ap.21, corp A, jud.Arad inscris C.F. nr. 64906, nr. top 999/XXII, in suprafata de 51 mp la pretul de 31.500 EUR.
-Apartament la casa, situat in Arad, str.Andrei Saguna, nr.188, ap.1, jud.Arad inscris C.F. nr. 31925, nr. top 217/6/I, constructia este in suprafata de 200 mp, terenul aferent este in suprafata de 342 mp la pretul de 54.000 EUR.
Preturile mentionate nu contin TVA.
Garanţia pentru participare la licitaţie este 10% din valoarea imobilului licitat.
Licitaţia va avea loc în data de **02.07.2013** ora 14. la sediul lichidatorului **CASA DE INSOLVENTA RAVA S.P.R.L.** din Arad, Str. Salacz Gyula, nr.3A.
În cazul în care bunurile nu se adjudeca la prima licitaţie, aceasta se va relua în data de **23.07.2013**, la acelaşi ora şi acelaşi loc.
Înscierile şi achitarea garanţiei de participare la licitaţie se pot efectua până în ziua premergatoare licitaţiei, ora 14.
Informaţii suplimentare la tel.0728890030 şi 0357-428897, sau la sediul profesional al lichidatorului judiciar **CASA DE INSOLVENTA RAVA S.P.R.L.** situat in Arad str Salacz Gyula, nr.3A.

871099

CASA DE INSOLVENTA RAVA S.P.R.L. în calitate de lichidator judiciar al **SC EURO TONG COMERCIAL SRL** desemnat de Tribunalul Arad, în dosarul 1271/108/2012, vinde, prin

licitaţie publică deschisă, cu strigare :

Stoc de marfă compus din articole de îmbrăcăminte şi încălţăminte, la pretul de pornire de 383.496 RON.

Pretul mentionat nu contine TVA.
Garanţia pentru participare la licitaţie este 10% din valoarea bunurilor.
Licitaţia va avea loc în data de **01.07.2013** ora 14. la sediul lichidatorului **CASA DE INSOLVENTA RAVA SPRL** din Arad, Str. Salacz Gyula, nr.3A.
Înscierile şi achitarea garanţiei de participare la licitaţie se pot efectua până în ziua premergatoare licitaţiei, ora 14.
Lista completa a bunurilor si informaţii suplimentare la tel.0728890030 şi 0357428897 sau la sediul profesional al lichidatorului judiciar **CASA DE INSOLVENTA RAVA SPRL** situat in Arad str Salacz Gyula, nr.3A.

871100

sc **FABCO TRIM SRL**, societate cu capital integral strain,

angajeaza:

Operatori pentru imbracat volane in piele
cu sau fara experienta

Cerinte:
- studii medii

Contabil- pentru evidente primare si resurse umane- salarizare

Cerinte:
- studii de specialitate
- abilitati de operare PC
- experienta in domeniu de minimum 3 ani

Se ofera: salariu motivant, tichete de masa din prima luna de angajare si decontarea abonamentelor de transport.

CV-urile si cererile de angajare pot fi trimise prin fax:0257-467435, e-mail: ileana.lupsa@fabcotrim.com sau la sediul societatii pe strada Campul Linistii Nr.1(vis-a-vis de Remat)

Informatii la tel 0257-288040

(862075)

INVITATIE DE PARTICIPARE
Selectia de oferte pentru achizitia de bunuri

SC AGRO BIOGRAINS SRL cu sediul social in localitatea Pecica, Strada 601, nr.54, judeţul Arad, având Codul Unic de Înregistrare RO19894076, telefon 0720400210/ 0257.280.078, email office@agrobiograins.ro, va invita sa prezentaţi oferta dumneavoastră de bunuri pentru realizarea unui proiect de investiţii finanţat prin PNDR prin Măsura 123, cu denumirea "Extindere capacitate de depozitare cereale la SC AGRO BIOGRAINS SRL in localitatea Pecica, judeţul Arad".
Criteriul de selecţie: preţul cel mai mic
Codul CAEN necesar participării la ofertare: 4661 şi/sau activităţi similare.
Obiectul contractului: achiziţia de bunuri.
Tip contract: bunuri
Termenul limita de depunere a ofertelor: 20.06.2013, ora 12.00
Adresa la care se trimit ofertele: Localitatea Pecica, Strada 601, nr.54, judeţul Arad
Data si ora deschiderii ofertelor: 20.06.2013, ora 14.00
Valoarea supusa licitaţiei: 79.700 euro sau 343.308 lei, fara TVA
Instrucţiunile pentru ofertanţi se regăsesc in dosarul cererii de oferta ce poate fi procurat de la sediul societatii noastre.
Asteptam oferta dumneavoastra pana la termenul limita mentionat anterior la sediul societatii noastre.

871102

RCS & RDS

cel mai important furnizor de servicii integrate de comunicaţii din România

angajează

Gestionar Arad

Descrierea postului:
- » Opereaza in programul de gestiune si contabilitate bonurile de consum aferente materialelor consumate;
- » Opereaza bonurile de transfer pentru mijloacele fixe si obiectele de inventar folosite;
- » Opereaza in programul de gestiune toate intrarile si iesirile;
- » Raspunde de gestiune in cadrul magaziei;
- » Intocmeste fise de magazie, tine evidenta reperelor din gestiune;
- » Propune si urmareste solutionarea tuturor problemelor legate de gestiunea sa;
- » Organizeza si ajuta la operatiunile de incarcare-descarcare.
- » Este responabil de manipularea reperelor cu care lucreaza atat in interiorul depozitului cat si in exteriorul acestuia

Cerinte:
- » Absolvent studii medii;
- » Experienta pe un post similar reprezinta un avantaj;
- » Bune abilitati organizatorice si atentie la detalii;
- » Rezistenta la stress;
- » Spirit de echipa;
- » MS Office (Word, Excel, Outlook)
- » Experienta anterioara in operarea in programe de gestiune / contabilitate;

CV-urile se trimit pe fax la **0357/400440** sau se depun personal la adresa : **Arad, str. Gr. Alexandrescu, nr. 25-27**

871109

ANUNT LICITATIE

OCOLUL SILVIC VALEA MURESULUI R.A, cu sediul in Localitatea Barzava nr.85, telefon/fax 0257/433181, si pagina de internet:http://wwwocolulsilvicvaleamuresului.ro organizeaza in data de **20.06.2013**, la ora 10,00 .

LICITATIE DE MASA LEMNOASĂ PE PICIOR productia anului 2013
VOLUM BRUT 2322 mc
FELUL LICITATIEI:DESCHISĂ
Locul de desfasurare a licitatiei: RPL Ocolul Silvic Valea Muresului R.A.
Preselectia pentru admiterea la licitatie se organizeaza in data de 17.06.2013, la sediul ocolului, conform H.G 85/29.01.2004 si H.G.1174/06.09.2006.

Masa lemnoasă rămasă neadjudecată va face obiectul unei noi licitaţii organizată în data de **27.06.2013** cu preselecţie în data de **24.06.2013** în aceleaşi condiţii.

871161

SCP EXPERT SPRL *practicieni în insolvenţă*

EXPERT SPRL, lichidator judiciar al **SC CD PÎNCOTAS SA**, anunţă vânzarea conform Legii 85/2006, prin licitaţie publică deschisă, cu strigare a **imobilelor blocurilor - amplasate în Pîncota**, str. Crişului, nr. 2-4, având 8 apartamente fiecare, la preţul de **11.410 EURO, pentru fiecare imobil în parte.** Preţul menţionat nu conţine TVA.

Garanţia pentru participare la licitaţie este de 10% din valoarea de pornire a bunurilor. Contravaloarea caietelor de sarcini pentru fiecare imobil menţionat este de 200 RON.

Imobilele pot fi vizitate în Pîncota, str. Crişului, nr. 2-4, jud. Arad.

Licitaţia va avea loc în data de 01.07.2013, ora 15,00 la sediul EXPERT SPRL, situat în Arad, str. D. Bolintineanu, nr. 5, jud. Arad.

Caietul de sarcini poate fi achiziţionat zilnic, la sediul EXPERT SPRL din Arad, str. D. Bolintineanu, nr. 5, jud. Arad.

În caz de neadjudecare la licitaţia din 01.07.2013, licitaţia se va derula la data de 08.07.2013, la aceeaşi oră şi în acelaşi loc.

Anunţurile referitoare la licitaţiile organizate de EXPERT SPRL se gasesc si la adresa www.expertarad.ro, rubrica „Vânzari-licitaţii".

Înscrierile, achizitionarea caietelor de sarcini si achitarea garantiei de inscriere la licitatie se pot efectua pana in ziua licitatiei, ora 15,00.

Relaţii la sediul EXPERT SPRL, tel. 0257/259740, d-na Molnar Adriana şi dl. Anghel Răzvan, tel 0722-343781.

871204

Programul De Cooperare Transfrontalieră Ungaria-România 2007-2013

Uniunea Europeană
Fondul European de Dezvoltare Regională

" Două ţări ,un scop,succes comun ! "

Comunicat de presă

Primăria Municipiului Arad ,in calitate de lider in proiectul HOT SPOTS "Creşterea calităţii serviciilor de internet in Arad si Oroshaza " ,cod proiect HURO/1001/272/1 2 2 ,finanţat in cadrul Programului de Cooperare Transfrontalieră Ungaria -România 2007-2013, anunţă finalizarea implementării proiectului .

Rezultatele proiectului pentru comunitatile din Arad şi Oroshaza constau intr -un acces de inaltă performanţă la conectarea gratuită pe reţele WIFI , camer video in 30 de locatii atractive din Arad , un nou site de promovare .http://www.aradhotspots.ro
Conferinţă de inchidere a proiectului va avea loc 12 iunie 2013 ora 11,00 in sala Ferdinand a Primăriei Municipiului Arad

Costurile proiectului au fost acoperite in proporţie 85%de la Uniunea Europeană , 13% de la Guvernul României si 2% din fonduri proprii ale Consiliului Local al Municipiului Arad ,bugetul fiind de 218.000 Euro
Informatii suplimentare se pot solicita - Nora Grosan-manager de proiect , e-mail : ngrosan@primariaarad.ro tel 0257 284334 .
Arad ,6 06 2013

www.huro-cbc.eu

871149

sc **Modelleisenbahn** SRL,
angajeaza
PROGRAMATOR PRODUCTIE
Cerinte obligatorii:
- limba germana(citit,scris,vorbit)
- operare PC si MS Office

CV-urile se trimit prin e-mail la: b.ardelean@roco.cc sau fax: **0357/422111**

(867043)

ANUNT PUBLIC

S.C. ***FLORA ARNO*** S.R.L., titular al PUZ - **EXTINDERE BAZA DEPOZITARE CEREALE SI AMENAJARILE AFERENTE,** amplasat in jud. Arad, extravilanul com. Sagu, sos. Timisorii, km10, identificat prin CF. nr. 305860 nr. cad. 305860; CF nr. 305831, nr. cad. 305831, anunta publicul interesat asupra ***depunerii solicitarii de obtinere a avizului de mediu.***

Informatiile privind continutul documentatiei tehnice a proiectului propus pot fi consultate la sediul APM Arad, str. Splaiul Muresului F.N., zilnic (orele 8-16).

Observatiile publicului se primesc la sediul APM Arad, str. Splaiul Muresului F.N., in termen de 15 zile calendaristice de la publicarea anuntului. (869572)

CABINETUL INDIVIDUAL DE INSOLVENŢĂ BEJINAR COSMIN CĂLIN

În calitate de lichidator judiciar al
S.C. TERRA AMBIENTE S.R.L.

VINDE LA LICITAŢIE PUBLICĂ PROPRIETATEA IMOBILARĂ

CONSTRUCŢIE + TEREN AFERENT
Înscrisă în CF 306968, Nr.top.3972/6.a.3972/7.a

PREŢ DE PORNIRE: 262.800 lei

Licitaţia se va ţine în data de 24.06.2013 ora 15.00 la sediul lichidatorului judiciar din Arad, str. Praporgescu nr. 19, ap.2
În caz de neadjudecare, licitaţia se va repeta, în aceleaşi condiţii, în data de 04.07.2013 la ora 15.00.
Înscrierea la licitaţie se face până în 21.06.2013 ora 15.00
Cei care doresc să participe la licitaţie trebuie să achite garanţia de participare, care este 10% din valoarea bunului.

Informaţii privind condiţiile de participare la licitaţii şi caietul de sarcini se pot obţine la sediul lichidatorului judiciar din Arad, str. Praporgescu nr. 19, ap.2
Tel. 0723-24.94.62 office@lichidari.net

(860229)

S.C. AEROPORTUL ARAD S.A. organizează în data de 14.06.2013, ora 9.00 licitaţie deschisă pentru închirierea a unui spaţiu birou pentru companii ce au ca obiect de activitate furnizare combustibil de aviatie.
Documentaţia de atribuire se poate obţine contra cost de la sediul societăţii din Calea Aeroportului nr.4 (Compartimentul Achiziţii Publice).

871108

J & R CAR SRL
ANGAJEAZĂ
CONTABIL CU EXPERIENŢĂ
cunoscător limba engleză
CV-urile se trimit la adresa de e-mail: office@jcar.ro

(860194)

S.C. **ASTRA VAGOANE CĂLĂTORI** S.A.

angajează:

ŞEF MANEVRĂ CFU
MANEVRANT VAGOANE

CV-urile se trimit la nr. fax 0257/258168 până la data de 20.06.2013 sau personal la sediul societăţii din Arad, str. Petru Rareş, nr. 1-3.

(860368)

Publicitate 0257/280.904

CASA DE INSOLVENTA RAVA S.P.R.L. în calitate de lichidator judiciar al **SC GENERAL CUSTOMS BUILDER SRL** desemnat de Tribunalul Arad, în dosarul 68/108/2009, vinde, conform Legii 85/2006, prin

licitaţie publică deschisă, cu strigare :

- Imobilul situat în Arad str. Gh. Baritiu nr. 17, se va vinde ca ansamblu de bunuri la pretul de pornire de 168.000 EUR, exclusiv TVA sau pe componente.

Descrierea imobilului, pe componente:

imobilul inscris in CF nr. 19778 a loc Arad, nr. top 1145/I/a; apartament nr. 1/A in suprafata de 173 mp, preţul de pornire 68.600 EUR, exclusiv TVA

imobilul inscris in CF nr. 20748 a loc Arad, nr. top 1145/I/b; apartament nr. 1/B in suprafata de 63 mp, preţul de pornire 16.800 EUR, exclusiv TVA

imobilul inscris in CF nr. 19735 a loc Arad; nr. top 1145/II , apartament nr. 2 in suprafata de 90 mp, preţul de pornire 29.400 EUR exclusiv TVA, garaj 3.010 EUR exclusiv TVA

imobilul inscris in CF nr. 22092 a loc Arad, nr. top 1145/III; apartament nr. 3 in suprafata de 185 mp, preţul de pornire 39.900 EUR, exclusiv TVA, magazie 9.800 EUR, exclusiv TVA

Garanţia pentru participare la licitaţie este 10% din valoarea de pornire in licitatie pentru fiecare bun in parte.

Licitaţia va avea loc în data de **02.07.2013** ora 14. la sediul lichidatorului **CASA DE INSOLVENTA RAVA S.P.R.L.** din Arad, Str. Salacz Gyula, nr.3A.

În cazul în care imobilul nu se adjudeca la prima licitaţie, aceasta se va relua în data de 23.07.2013, la acelaşi ora şi acelaşi loc.

Înscierile şi achitarea garanţiei de participare la licitaţie se pot efectua până în ziua premergatoare licitaţiei, ora 14.

Informaţii suplimentare la tel.0728890030 şi 0357-428897, sau la sediul profesional al lichidatorului judiciar **CASA DE INSOLVENTA RAVA S.P.R.L.** situat in Arad str Salacz Gyula, nr.3A.

871101

PROFESIONAL INSOLVENCY MANAGEMENT S.P.R.L
LICHIDATOR AL **SC ART MUSIQUE S.R.L**
VINDE PRIN LICITAŢIE PUBLICĂ CU STRIGARE CU RESPECTAREA PREVEDERILOR LEGII 85/2006 URMATOARELE BUNURI MOBILE SI UN IMOBIL PROPRIETATEA DEBITOAREI:

1.STOC DE MARFA (OBIECTE ARTIZANALE,STATUETE, ORNAMENTE CRACIUN, BIJUTERI-GABLONTURI, MOBILIER DÉCOR)

2.IMOBIL SITUAT IN ARAD, STR. MUCIUS SCAEVOLA, AP. 2B, NR. 38, JUD. ARAD INSCRIS IN CF NR. 69943 , COMPUS DIN 2 CAMERE, SUPRAFATA CONSTRUITA 53MP, SUPRAFATA UTILA 40,60MP

Licitaţia publică se va ţine la sediul lichidatorului PROFESIONAL INSOLVENCY MANAGEMENT S.P.R.L, în data de 12.06.2013, 14.06.2013, 18.06.2013, 21.06.2013, 25.06.2013, 27.06.2013,10.09.2013,17.09.2013,20.09.2013 şi 24.09.2013 orele **14.00.**

Înscrierea la licitaţie se face până înainte de fiecare termen de licitaţie până la orele 13.00.

Cei care doresc să participe la licitaţie trebuie să cumpere caietul de sarcini şi să achite garanţia de participare care este de 10% din valoarea activului. Informatii privind condiţiile de participare la licitaţie şi caietul de sarcini se pot obtine la sediul PROFESIONAL INSOLVENCY MANAGEMENT S.P.R.L, loc. Arad, str. Blajului, nr. 3, sc. A, ap. 7, jud. Arad. Relaţii la tel. 0357/411373,0740762383, fax. 0257/215544. 871204

S.C. TEHNODOMUS S.A., A R A D, Str. Petru Rares Nr. 28
ANGAJEAZĂ
• MUNCITORI AGRICOLI – SERE
C.V. se vor timite pe fax 0257.276.445 sau e-mail: office@tehnodomus.ro **sau la sediul firmei din Arad, Str.Petru Rareş Nr. 28 (Cartier Grădişte)**
(6322618)

AP.1 CAMERĂ

- **Cumpăr cu** banii jos garsonieră, apartament una cameră, 0752.510.776. 731955
- **Vând apartament** o cameră, amenajat, Abrud- Micălaca, preţul 22.000 Euro cu garaj. Telefon 0741.158.777. 871257
- **Vând apartament** una cameră, Grădişte. Tel. 0751.043.150. 843536
- **Vând apartament** 1 cameră, central, et. 2, 48 mp, îmbunătăţit, 18.000 Euro, 0770.639.619. 867165
- **Vând apartament** 1 cameră, ultracentral, 45 mp, la casă, etaj 2, amenajat, 18.500 Eur, 0770.639.619. 872426

AP.2 CAMERE-ARAD

- **Apartament 2** camere, Vlaicu, 52 mp, 20.000 Euro, negociabil, neamenajat, 0731.832.469. 856869
- **Cumpăr cu** plata pe loc apartament 2 camere, 0744.849.390. 731957
- **Vând apartament** 2 camere, zona 500, cu termoteca, parter, 0744.429.213. 828815
- **Vând apartament** 2 camere, bucătărie, şpais, baie, 0746.479.274. 858392
- **Vând apartament** 2 camere teatru, etaj 1, 104 mp, 23.500 Euro, 0749.370.158. 866856
- **Vând apartament** 2 camere, parter 88 mp+ demisol 76 mp- teatru, 28.000 Euro, 0746.370.158. 866862
- **Vând apartament** 2 camere, decomandat 72 mp, str.Dr. Ioan Suciu (zona Podgoria), preţ 40.000 Euro, 0740.024.252. 866884
- **Vând apartament** 2 camere, zona 300, 78 mp, et. 1, decomandat, 2 balcoane, 33.500 Euro, 0745.704.142. 866892
- **Vând apartament** 2 camere, ultracentral, etaj 2, la casă, 90 mp, neamenajat, 27.500 Eur, 0752.510.776. 872427
- **2 camere** Micălaca, parter, centrală proprie, mobilat, 32.000 Euro. Tel. ☎0731.832.469. 856968

AP.3 CAMERE-ARAD

- **Vând (închiriez)** apartament 3 camere (Samantha), complet mobilat şi garaj zidit. Telefon 0744.523.701. 827169
- **Vând apartament** central 3 camere, 180 mp, toate utilităţile, 90.000 Euro, 0756.245.548. 867126
- **Vând apartament** Samantha urcător, mobilat, 3 camere, 2 băi, 2 balcoane, 91mp, ☎0744.877.027. 859958
- **Vând apartament** 3 camere, central, et. 2, decomandat, 90 mp, amenajat, 38.000 Euro, 0744.849.390. 867163

AP.4 CAMERE-ARAD

- **Ocazie! 4** camere, neamenajat, Mioriţa, parter, 32.500 Euro, 0731.832.469. 857001
- **Vând apartament,** central, str. Horia nr.2, 4 camere, sufragerie, bucătărie, baie, suprafaţă 140 mp. Telefon 0742.514.233, 0749.434.998. 856831

APARTAMENT LA CASĂ

- **Vând apartament** central la casă 2 camere, dependinţe+ mansardă 1 cameră, dependinţe, 40.000 Euro, 0756.245.548. 867119
- **Vând apartament** la casă, 2 camere, bucătărie, baie,cămară alimente,hol, magazie lemne, curte, toate facilităţile, ☎0769.279.045. 852720

CASE-ARAD

- **Vând casă** Aradul Nou, 4 camere, 2 bucătării, toate utilităţile, 0751.180.910. 858390
- **Vând casă** central 350 mp, 4 camere, 0729.274.880. 856992
- **Vând casă** central, 3 camere, bucătărie, baie, pivniţă, garaj, curte, grădină, încălzire pe gaz, termopane, renovat recent, 85.000 Euro. Telefon 0744.896.977. 805357
- **Vând casă** la Insula Mureş locuibilă permanent, preţ 7.500 Euro. Telefon 0734.347.973. 860263

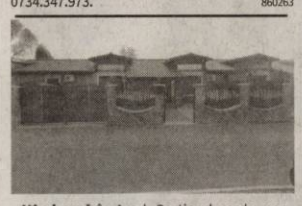

- **Vând casă** în Arad, Cartierul verde, persoană fizică. Tel. 0746.876.366. 806668
- **Vând casă+teren** în Gai(centură), 2 clădiri de locuit, garaje- anexe, grădină, intrări de pe 2 străzi, 1.600mp. Preţ negociabil, ☎0745.772.927. 859942
- **Vând urgent** casă 3 camere, bucătărie, baie, pivniţă, bucătărie vară, singur în curte. Preţ negociabil, 0749.176.856. 871144
- **Vând 3** case în cartierul Tei- Gai, construcţie modernă, parter şi mansardă, suprafaţă utilă 200 mp, spaţiu de joacă, garaj, curte, grădină, 0722.878.260. 828991

CASE-JUDEŢUL ARAD

- **Vând casă** în roşu la Livada SC= 126 mp, preţ 23.000 Euro, negociabil. Telefon 0744.427.876. 862740
- **Vând casă** în Seleuş locuibilă, 2.200 mp, 9.000 Euro, 0742.609.048. 858382
- **Vând casă** în Zimand Cuz, nr. 171. Tel. 0730.608.872. 851646

CASE DE VACANŢĂ-ALTE JUDEŢE

- **Case şi** terenuri- intravilan BATTONYA, toate utilităţile, PersoanăFizică, 0722-257409. 856374

TERENURI LOCAL

- **Vând loc** casă Arad- 6 Vânători, 25 Euro/ mp, 0746.370.158. 866882
- **Vând loc** casă, zona Boul Roşu, 306 mp. Telefon 0722.141.164. 871137
- **Vând loc** de casă în Arad, 670 mp, front stradal 30 m, utilităţi trase: gaz, apă, canal, curent, trifazic subteran. Preţ 30 Eur/mp. Tel. 0731.212.238. 856756
- **21.200- mp GHIOROC,** zona LAS- VEGAS, bun pescărie, agrement, 0722- 257409. 856376

TERENURI JUDEŢ

- **Vând loc** casă Zădăreni, 10 Eu/ mp, 0746.370.158. 866883
- **Vând păşune** ecologică, Săvârşin, suprafaţa 198 ha compact, cale de acces, preţul 2.000 Euro/ ha, negociabil. Telefon 0741.158.777. 871258
- **Vând loc** de casă de 500 mp în Vladimirescu. Tel. 0720.015.526. 961215
- **Vând (sau schimb cu auto)** teren intravilan Mîndruloc, zona rezidenţială, 700 mp, cu doua intrări, toate utilităţile, preţ negociabil. Informaţii la telefon : 0756930649 sau 0745514439.

ELECTROECHIPAMENT INDUSTRIAL angajeaza
- inginer electro;
- electricieni;
- fierar betonisti;
- dulgher;
- zidar.
-automacaragiu
Tel./Fax: 0256/246024 , 0752305935
mail: adrian.kramer@eei.ro
(8671141)

- **Vând teren** agricol Şag- Cruceni cu CF suprafaţă 5 ha, tarla 105/722, preţul 3.800 Euro/ ha, zona Frumuşeni 19 ha compact Tarla 19/193 cu CF, preţul 4.000 Euro/ ha. Telefon 0741.158.777. 871221
- **Vând teren** intravilan 1.000 mp, FS 15 m, în Zimand- Cuz, în spate la Izolta.Preţ 11.000 Eur/negociabil. Tel.0744.592.260. 869798
- **Vând teren** la şosea spre Frumuşeni 5,5 ha FS 60 ml, 55.000 Euro/ ha. Telefon 0741.158.777. 871223
- **Vând teren** la Cruceni 2 ha cu CF, izvor apă, posibilităţi livadă, preţul 4.500 Euro/ negociabil, 0741.158.777. 871256

IMOBILE CHIRII

- **Închiriez apartament** 2 camere (Maranata), complet utilat, 190 Eur, negociabil. Tel. 0745.654.515. 852856
- **Închiriez apartament** mobilat, utilat lux, zonă centrală, 0731.832.469. 856988
- **Închiriez apartament** 2 camere (una închisă), bloc Podgoria, 0723.309.668, 0357/411130. 860211
- **Închiriez apartament** 2 camere, ultracentral, 150 Euro. Telefon 0727.012.760, 0257/ 264995. 860283
- **Închiriez garsonieră** în zona Pieţei Mihai Viteazul, 0770.220.223. 845302
- **Închiriez garsonieră** mobilată- utilată, zona Gemi Sport, 100+100 Eur garanţie, 0742.218.693. 860397
- **Închiriez garsonieră,** Confecţii, contorizată şi mobilată. Tel. 0733.973.289. 871119
- **Închiriez garsonieră** mobilată, cu toate utilităţile, Micălaca, 0744.126.860, 0257/ 259938. 871133
- **Închiriez garsonieră** confort 1, Mioriţa, Micălaca, 100 Eur, 0357/802294, 0741.243.637. 872428
- **Închiriez vilă** 5 camere (ne)mobilat, utilat, zonă bună, 0731.832.469. 857000
- **Dau în** chirie garsonieră confort I, zona Micălaca 300 (langă Gemi Sport), nemobilată, pe termen lung, 0740.251.538. 860287
- **Dau în** închiriere casă, anexe, garaj, grădină, 0752.922.301. 866848
- **Ofer spre** închiriere garsonieră, recent renovată, utilată, et. 2, str. Praporgescu, cu vedere spre Malul Mureşului. Informaţii la telefon 0745.255.070. 844880

SPAŢII COM-ARAD

- **Închiriez hale** 210- 1000 mp în Parcul Industrial UTA. Telefon 0721.288.570. 860200
- **Închiriez spaţiu** comercial, Vlaicu- Cocorilor, 95 mp, vitrină mare, 450 Eur, ☎0744.849.390. 872425
- **●Societate închiriază** spaţii pentru birouri, coafură, frizerie. Informaţii la 0722.422.625. 856723

OFERTE LOCURI DE MUNCĂ

- **Angajăm şofer** distribuţie produse panificaţie pentru schimbul doi. Telefon 0730.030.113.
- **Angajăm şoferi** tir, contabilă primară, dispeceră auto, experienţă. Telefon: 0737.508.213.
- **Angajăm agenţi** de pază şi croitoreasă cu experienţă. Telefon 0760.256.150. 862725
- **Angajăm brutar,** feliator(are), experienţă, Octavian Goga 19. Tel. 0740.091.727, 0744.918.256.
- **Angajăm combainier** pe combină Claas Lexion. Tel. 0726.220.652.
- **Angajăm facturistă** cunoştinţe contabilitate primară, muncitor necalificat. CV: evrenplast@yahoo.com, 0735.609.103 862591
- **Angajăm mecanic** auto şi şoferi profesionişti de tir, 0724.567.440.
- **Angajăm ospătar** pentru restaurant şi cameristă hotel. Tel. 0722.643.327.
- **Angajăm personal** pentru fast- food, bucătărie- vânzare. Tel. 0744.828.934. 869584
- **Angajez femeie** la bucătărie. Informaţii tel. 0745.778.584, 0745.301.339.
- **Angajez muncitori** calificaţi în tâmplărie. Tel. 0257/259805.

- **Angajez vânzătoare** serioasă, domeniul alimentar, experienţa constituie avantaj, 0748.114.710, 0740.032.812.
- **Magazin alimentar** angajează vânzători comerciali, casieră cu experienţă. Telefon 0722.635.237.
- **S.C. angajează** muncitor în domeniu tâmplărie. Tel. 0257/271633.
- **S.C. din** cartierul Sânicolau angajează secretară. Informaţii: 0257/206211, CV 0257/286444.

PRESTĂRI SERVICII

- **A A** Acord Garanţie 2 ani reparaţii maşini spălat, ☎0744.241.398, ☎0357/401569 ☎0770.215.523. 858262
- **Acord garanţie,** repar maşini spălat automate, frigidere, domiciliul clientului, 0745.395.282. 872422
- **Reparăm, tapităm** canapele, colţare, rolete, domiciliul clientului. Telefon 0257/ 219514, 0724.208.683. 867143
- **Vrei să** devii mediator? Cursuri autorizate de mediator. Informaţii: 0744.326.529. 869621

CONSTRUCŢII

- **Aduc balast,** nisip, sorturi, etc., orice cantitate, duc molozul, 0745.036.969, 0722.389.480. 862507
- **Aducem nisip,** balast, sorturi, pământ. Telefon 0744.335.017. 858638
- **Vând lemne** şi cărbuni. Telefon 0757.769.010. 861702

AUTO ROMÂNEŞTI

- **Societate comercială** vinde autoutilitară Dacia Pick- up carosată, an de fabricaţie 2004, cu 5 locuri, motor 1870 cmc/ Diesel, putere 45 CP, în stare bună. Telefon contact: 0743.123.583. 871113

AUTO STRĂINE

- **Vând Ford** KA neînmatriculat, 1997, 450 Euro. Telefon 0749.652.822. 845236
- **Vând Opel** Corsa 1,2 benzină 2002, înmatriculat, 2.800 Euro. Tel. 0721.374.159. 858386
- **Vând urgent** Chevrolet Matiz 2006, înmatriculat, aer condiţionat, preţ negociabil, 0745.600.776. 871216

ELECTRONIC PLUS

- **Vindem/Reparăm electrocasnice second, frigorifice, maşini spălat, uscătoare, arazgaze, electrice, televizoare, anvelope, vitrine comerciale, termopane. Reducere pentru schimb, rate, Lipova. Tel. 0744.796.542.** 530673

PIERDERI

- **Pierdut carnet** de student, pe numele Becheanu Antoanela Georgiana, eliberat de U.V.V.G. Arad, Medicină Generală. Îl declar nul. 871214
- **Pierdut carnet** student, pe numele Gruber Alexandra, eliberat de U.V.V.G. Arad. Îl declar nul. 871211
- **Pierdut certificat** constatator nr. 6369/ 11.02.2010, eliberat de O.R.C. Arad, aparţinând SC Doris Com SRL. Îl declar nul. 871212
- **Pierdut** anexă certificat de înmatriculare SC TRANSPEDITION BANAT SRL, cod fiscal 14887388, J02/751/2002. Îl declar nul. 969224
- **S.C. Agri.Gargano.Ro** S.R.L.: CUI RO 14155340, declar pierdute Certificat de înregistrare şi Certificatul cu avizele de funcţionare. Le declar nule. 871156

PLANTE-FLORI

- **Vând grâu.** Tel. 0743.029.943. 843434
- **Vând grâu,** aproximativ 20 tone, 0741.641.080. 860251

ANIMALE-PĂSĂRI DOMESTICE

- **Cumpăr vaci** pentru abator, grase şi slabe. Telefon 0745.505.122. 858398
- **Cumpăr 2- 3** vaci pentru sacrificat. Tel. 0743.330.838. 871066
- **Vând familii** de albine 10 rame şi roiuri, 0731.168.706, între orele 10- 18. 845322
- **Vând vacă** Bălţată Românească, gestantă, Săntana. Telefon 0726.672.395. 860293

COMEMORĂRI

Au trecut zece ani trişti, de când ne-a părăsit cel care a fost

ing. KŐMIVES ANTAL,

soţ, tată, bunic iubitor, agronom apreciat în Pecica.
Cei care l-au cunoscut, să-i păstreze amintirea cu pioşenie.

Familia veşnic îndurerată

INFORM MEDIA

INFORM MEDIA, editorul cotidianului Jurnal Arădean, parte a grupului multinaţional Inform Media, care îşi desfăşoară activitatea în domeniul presei locale tipărite

CAUTĂ

Distribuitori de presă (în cutii poştale) pentru localitatea Zăbrani.

Cerinţe:
Seriozitate;
Dinamism;
Conştiinciozitate.

Se oferă:
Salar atractiv;
Timp de lucru 2 ore.

Informaţii suplimentare la telefon: 0257/212.032 sau 0729.989.504, de luni până vineri între orele 09 şi 17.

AFACERI

- **Vând ABC,** vad bun. Informaţii: 0746.079.027.
- **Vând firmă** distribuţie cosmetice cu vechime şi clientelă formată, 0771.712.946.

Consult-Ar Management Lichidări IPURL Arad
Administratorul judiciar al SC Euroservice SRL Lipova în conformitate cu prevederile Legii 85/2006, vinde la licitaţie în 14.06.2013, ora 10,00:
pompă hidraulică 1 buc la preţul de 11.200 lei
flex 2 buc la preţul de 650 lei/buc
maşină de găurit 1 buc la preţul de 2.097 lei
Licitaţia va avea loc la sediul lichidatorului judiciar din Arad, B-dul Revoluţiei nr. 82, ap. 18 şi se va repeta în fiecare zi de vineri
Relaţii suplimentare la tel.: 0257/270121, 0745.656.512.

ÎMPRUMUTURI FINANCIARE

- **Credite pentru** salariaţi venit 600 pensionari 500 (pensii boală). Tel. ☎0770.179.155.
- **Instituţie financiară** acordă credite avantajoase angajaţi pensionari până 75 ani, 0729.660.774.

DIVERSE

- **Brutărie vinde** saci goi de făină 3 buc.=1 leu, ☎0742.218.693. 860391
- **Cumpăr fier** vechi, cupru, alamă, aluminiu, plumb, pene vechi şi noi, baterii auto, 0746.414.369. 860279
- **Cumpăr nichel,** argint, cositor, cupru, alamă, inox, plumb, baterii, radiatoare, fier, pene, 0748.912.117. 854785
- **Cumpăr nichel,** cositor, 2 vaci, 3 capre, 4 oi, 2 cai, 0741.134.368. 861110
- **Cumpăr pene** vechi, noi. Ofer un preţ bun, 0749.457.517, 0746.782.811. 860301
- **Cumpăr pene,** baterii, cupru, alamă, caroserii, fier. Preţ convenabil, ☎0741.689.068. 860385

EVIDENŢIAZĂ-TE!

Text: **DATA apariţiei:**.....

Talon valabil până în 30 iunie 2013

Date personale:

Nume şi Prenume:

Telefon:

Buletin de identitate:

TALON + PREŢUL CATEGORIEI AFERENTE

Anunţurile se preiau zilnic, la ghişeu, până în ora 16[00], după această oră, se pot prelua doar prin intermediul sistemului online de preluare al anunţurilor disponibil pe www.jurnalaradean.ro . Anunţurile de mică publicitate din Jurnal Arădean se publică pe baza talonului din ziar
Redacţia nu îşi asumă responsabilitatea pentru conţinutul anunţurilor de mică publicitate!

JURNAL ARĂDEAN

Tippi şi animalele FOTO: FAN

Tippi, fetiţa care a trăit un deceniu în jungla Namibiei

BUCUREŞTI. Tippi Benjamine Okanti Degre şi-a trăit primii 10 ani din viaţă în sălbăticie, ca eroul din „Cartea Junglei" a lui Rudyard Kipling, Mowgli. Tippi s-a născut în Namibia. Încă de la naştere, ea a călătorit alături de părinţii săi în ţări ca Botswana, Zimbabwe şi Africa de Sud, relatează dailymail.co.uk. Pe parcursul călătoriei, ce a durat 10 ani, fata s-a împrietenit în sălbăticie cu un elefant, pe care îl numeşte fratele ei, şi cu un leopard, cel mai bun prieten.

Spre deosebire de Mowgli, eroul din „Cartea Junglei", părinţii fetei, fotografii Sylvie Robert şi Alain Degre, au fost alături de copil în sălbăticie.

„Viaţa ei de zi cu zi era să se asigure că maimuţele nu îi fură sticla", a declarat Sylvie Robert. „Era ca şi cum ar fi avut cel mai mare loc de joacă. A fost foarte norocoasă. Se înţelegea uşor cu animalele. Vorbea cu ele cu ochii şi inima ei", a precizat mama lui Tippi.

Fotografa a povestit şi cum fiica ei s-a împrietenit cu Abu, elefantul african: „Nu avea nicio frică. Nu realiza că ea nu era de aceleaşi dimensiuni ca elefantul Abu. Vorbea cu el ca şi cum ar fi vorbit cu mine". Lumea a început să îi spună „fetiţa care vorbeşte cu animalele". Femeia spune că, deşi Tippi se simţea foarte confortabil în preajma animalelor, a avut mereu grijă de securitatea fetei.

DiCaprio în rolul lui Rasputin

LOS ANGELES. Actorul american Leonardo DiCaprio va juca rolul lui Grigori Rasputin într-un nou film, care va fi produs de studiourile Warner Bros., informează contactmusic.com. În ultima vreme, DiCaprio s-a specializat în biografii ale unor mari personalităţi. Astfel, el a jucat rolul pionierului aviaţiei Howard Hughes, în „Aviatorul", care i-a adus, în 2005, a doua dintre cele trei nominalizări la premiile Oscar. Actorul a mai jucat în „Cârtiţa" (2006) şi „Shutter Island" (2010), regizate de Marin Scorsese, dar şi în filmul lui Christopher Nolan - „Începutul/ Inception".

La joacă
Ursuleţii Finn şi Ursina se bucură de o baie reconfortantă, în apa de doar 13 grade a râului Aare din Baerenpark, Elveţia.
FOTO: EPA

Restricţii la costumele de scenă pentru Elton John

KRASNODAR. Elton John, care are programat un concert la Krasnodar pe 14 iulie, a devenit ţinta organizaţiilor anti-gay din Rusia, mai mulţi membri ai Partidului Comunist cerându-i să poarte în spectacolele sale ţinute „mai respectabile". Astfel, mai mulţi membri ai Partidului Comunist i-au recomandat vedetei britanice să renunţe la costumele sale de scenă flamboaiante şi să opteze pentru ţinute mai sobre, dacă nu vrea să se confrunte cu proteste din partea asociaţiilor anti-gay, informează contactmusic.com.

Liderul local al partidului, Mihail Abramyan, i-a recomandat lui Sir Elton să poarte un caftan până la genunchi, cizme din piele lungi şi o căciulă din blană, subliniind că ţinutele obişnuite ale artistului sunt „propagandă homosexuală", care ar putea încălca legile locale, unde promovarea homosexualităţii este considerată o infracţiune.

Şi şoferii poartă fuste

STOCKHOLM. Din cauza codului vestimentar rigid, unii dintre şoferii de autobuz din Suedia au început să vină îmbrăcaţi în fustă la serviciu, întrucât regula le interzice portul de pantaloni scurţi, chiar şi atunci când se înregistrează temperaturi ridicate, transmite BBC. Mats Lundgren, din oraşelul Umea (nord), s-a săturat să stea pe scaun ore în şir în pantalonii negri de uniformă. El i-a cerut patronului său să poarte pantaloni scurţi pentru un plus de confort atunci când temperatura s-a ridicat la 25 de grade Celsius. Dar, atunci când boss-ul său a spus „Nu", el a început să vină la serviciu în fustă. Deşi atât pasagerii, cât şi unii colegi ai săi au zâmbit atunci când l-au văzut în neobişnuita uniformă, el speră să fi dat naştere unei noi tendinţe printre şoferii de autobuz. Lundgren exploatează astfel o portiţă în codul vestimentar al firmei, care permite fuste, dar nu precizează ce sex ar trebui să le poarte.

„E chiar mai bine decât în pantaloni scurţi. Este insuportabil să conduci un autobuz în pantaloni lungi atunci când soarele arde prin parbriz, dar cu fustă te simţi grozav", spune el. **SURSA: AGERPRES**

A câştigat Trofeul Transilvania, la TIFF

CLUJ-NAPOCA. Lungmetrajul indian „Corabia lui Tezeu", de Anand Gandhi, a câştigat Trofeul Transilvania, la gala de premiere a Festivalului Internaţional de Film Transilvania (TIFF) 2013, care a avut loc la Teatrul Naţional din Cluj-Napoca. Trofeul a fost înmânat unui membru al echipei filmului de către actriţa Luminiţa Gheorghiu şi cineastul Jiří Menzel, care au primit, la gala TIFF, un premiu de excelenţă, respectiv un premiu pentru întreaga carieră. O fotografă ieşită din comun se luptă cu pierderea geniului său intuitiv ca urmare a unei operaţii chirurgicale. Un călugăr erudit se confruntă cu o dilemă etică atunci când trebuie să aleagă între principii şi moarte. Un tânăr dealer la bursă ia urma unui rinichi furat şi învaţă cât de complicată poate fi moralitatea. Urmând traiectoriile separate ale acestor trei călătorii filosofice şi inevitabila lor convergenţă, „Ship of Theseus" explorează probleme ridicate de identitate, justiţie, frumuseţe, sens şi moarte.

Anand Gandhi FOTO: FAN

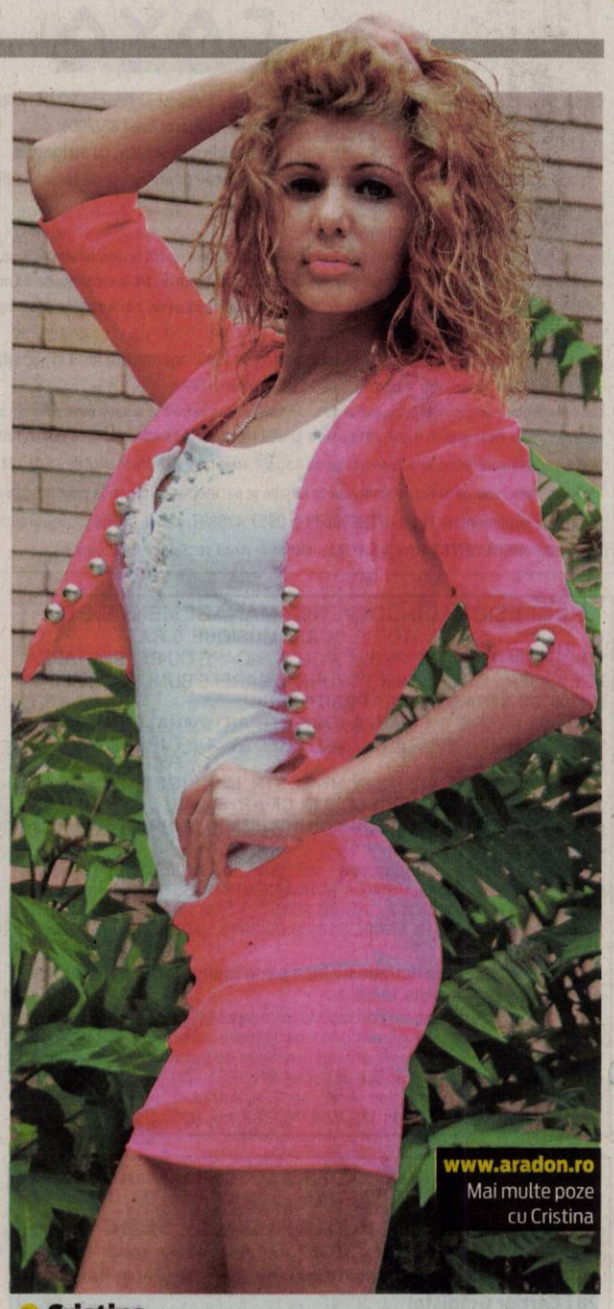

Cristina
Este pasionată de shopping, plimbare şi muzică.

www.aradon.ro
Mai multe poze cu Cristina

Apele pun stăpânire pe Europa

Inundaţiile sunt departe de a se fi încheiat. Viitura de pe Dunăre se apropie de România, în timp ce Budapesta rezistă.

La Budapesta, Dunărea a ajuns la cote maxime FOTO: EPA

BUDAPESTA. Dunărea a atins la primele ore ale zilei de ieri un nivel record de 8,83 metri la Budapesta, în timp ce digurile de protecţie ridicate pe cursul fluviului în Ungaria rezistă, însă cel mai înalt nivel în capitală este aşteptat pentru zorii zilei de luni, relatează AFP.

„Vârful se apropie de centrul ţării, ne aşteaptă două zile extrem de importante", a declarat ieri premierul Viktor Orban la Esztergom (circa 50 de km nord-vest de Budapesta), unde şi-a petrecut noaptea. „Trebuie ca acum să ne adunăm toată forţa", a mai spus el, adăugând că Parlamentul ar urma să aprobe astăzi prelungirea stării de urgenţă, potrivit MTI.

Se curăţă străzile de nămol FOTO: EPA

Sâmbătă după-amiază, aversele puternice au determinat o creştere a nivelului apelor de 30-50 cm în centrul zonei Buda timp de câteva ore, din cauza canalizărilor înfundate, însă apa a fost repede pompată în fluviu. Revărsarea Dunării a afectat de asemenea Austria, Slovacia, iar în săptămâna ce va urma România este şi ea pe traiectoria viiturii de pe fluviu.

În tot acest timp, mii de salvatori, militari şi voluntari luptau ieri, în Germania, împotriva celor mai grave inundaţii din ultimii peste zece ani, calificate drept o „catastrofă naţională". Atenţia se concentrează asupra oraşului Magdebourg, în Saxonia-Anhalt (est), inundat de Elba, alimentată săptămâna trecută de precipitaţii importante în Cehia.

Nivelul fluviului, la Magdebourg, a atins 7,45 metri duminică dimineaţa, cu doi metri peste nivelul obişnuit şi mai mare decât la ultimele inundaţii importante, în 2002, au anunţat autorităţile locale. Oraşul bavarez Passau a fost afectat în urma creşterii nivelului apelor Dunării şi a doi afluenţi ai acesteia, care se întâlnesc în acest oraş, la frontiera cu Austria. Revărsarea a lăsat, săptămâna trecută, mii de clădiri în noroi.

Imagine din Germania FOTO: EPA

FONDAT 1989, APARE LA ARAD, TEL. 0257/281.802, E-MAIL: REDACTIA.JURNALARADEAN@INFORMMEDIA.RO; PUBLICITATE.JURNALARADEAN@INFORMMEDIA.RO

JURNAL ARĂDEAN

Petre Maghiar, la ora retragerii din arbitraj
PAGINA 7

Ieri a fost prima zi de bacalaureat
PAGINA 3

MARŢI
11 IUNIE 2013
ANUL XXV, NR. 6838
12 PAGINI - 1,5 LEI

24° Temperaturile se vor situa între 14 şi 24 grade. Vântul va sufla cu 8-10 km/h.

DIMINEAŢA | AMIAZA | SEARA

Nu-i uşor să scapi de rable

Programul naţional Rabla a început cu modificări şi schimbări faţă de anii precedenţi.

ARAD. După câteva amânări şi reprogramări, ieri a început, în cele din urmă programul de reînnoire a parcului auto, cunoscut şi sub numele de Rabla. Arădenii care au aşteptat să scape de maşinile vechi pentru a-şi putea cumpăra un alt autovehicul, s-au confruntat, din nou, cu aceleaşi probleme ca în anii trecuţi: cozi infernale şi tichete mult prea puţine. Mai mult, centrele de colectare avizate nu mai corespund cu cele din anii trecuţi, iar în loc de trei tichete valorice se va primi unul singur cu o valoare mai mare.

Prima zi a campaniei s-a dovedit a fi una extrem de agitată. La centrele de colectare a fierului vechi au venit sute de arădeni, iar cele 100 de tichete alocate în această primă tranşă judeţului au fost epuizate în mai puţin de o oră, după ce arădenii au format cozi la porţile centrelor de fier vechi încă de la miezul nopţii. În ceea ce priveşte distribuţia pe centre, fiecare dintre cele cinci locaţii avizate nu au primit mai mult de 20 de tichete, ceea ce s-a dovedit a fi total insuficient pentru arădenii care au aşteptat luni de zile pentru a-şi casa rablele. /P.5

Extracţia gazelor de şist FOTO: FAN

Revoltă contra gazelor de şist

ARAD. Zeci de opinii, sute de voturi şi îndemnuri la protest. Arădenii nu au rămas impasibili în faţa unui potenţial pericol - exploatarea gazelor de şist - şi au răspuns provocării Jurnal arădean şi aradon de a-şi exprima opiniile. /P.5

Pompierii nu-l mai caută pe Abel

ARAD. Ni se spune că se lucrează în acelaşi ritm la cazul Abel Apostol, însă pompierii nu au mai fost solicitaţi să-l caute pe omul de afaceri care a dispărut de mai bine de o lună. /P.6

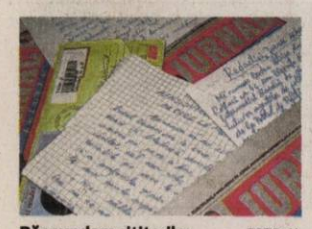

Răspundem cititorilor FOTO: JA

Jurnal arădean, în dialog cu cititorii

ARAD. Jurnal arădean răspunde cititorilor săi. Venite prin poştă, telefonic sau prin e-mail, întrebările, sesizările, nemulţumirile sau frământările arădenilor şi-au găsit loc într-o pagină specială, dedicată cititorilor. /P.8

Rezerve
Rezervele dovedite de petrol în principalele ţări ale lumii.

	Mld. barili
Canada	173
Arabia Saudită	265
Venezuela	211
Iran	151
Irak	115
Kuwait	103
Rusia	60

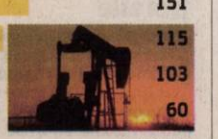

Grafica: JA Sursa: Capital

13116
9 771220 748027

Digurile au salvat Budapesta

Digurile înălţate cu saci de nisip în capitala Ungariei au reuşit să salveze Budapesta de inundaţii. Dunărea a atins ieri nivelul maxim, iar acum începe să scadă lent. Viitura a afectat activitatea unor uzine de automobile din apropierea fluviului, iar de acum se aşteaptă să ajungă şi pe teritoriul României. FOTO: EPA

Directorii spitalelor arădene, în pericol

Guvernul îi ameninţă pe managerii unităţilor medicale cu demiterea dacă spitalele înregistrează arierate.

ARAD. Spitalele din judeţul nostru ar putea rămâne fără actualii manageri, potrivit unei înţelegeri dintre Guvernul României şi Fondul Monetar Internaţional. Dacă unităţile medicale înregistrează trei luni consecutiv arierate, directorii ar putea fi înlocuiţi. Iar în acest sens a fost emisă chiar şi o ordonanţă de urgenţă a Guvernului care vrea să legalizeze demiterea directorilor de spitale. Iar, cum sistemul sanitar este unul destul de complicat, cheltuielile cu materialele sanitare, cu medicamentele şi cu personalul fiind uriaşe, deasupra managerilor din Arad atârnă o sabie mare şi grea.

Managerul celui mai mare şi mai important spital, Spitalul Clinic de Urgenţă Judeţean Arad, nu pare să poată supravieţui pe funcţie acestei legi. „Spitalul Judeţean nu are fondurile necesare pentru a evita arieratele. Medicamentele s-au scumpit, aparatura medicală trebuie reparată foarte des, piesele de service şi specialiştii vin din alte judeţe, toate acestea costă bani foarte mulţi. În plus, am moştenit şi datorii foarte mari, sentinţe care se referă la acordarea drepturilor salariale angajaţilor în procese deschise încă din anul 2005”, spune Teodora Olariu. /P.6

Sub cod galben de furtună

ARAD. Vremea instabilă continuă în următoarea perioadă cu furtuni, intensificări de vânt şi ploi. Aradul se numără printre judeţele aflate sub cod galben de avertizare, furtuni intense fiind aşteptate în primele ore ale acestei zile. Codul galben a intrat în vigoare ieri, 10 iunie, la ora 16,00, urmând să fie ridicat în această dimineaţă, 11 iunie, la ora 09,00. De asemenea, este posibil ca unele pârâuri şi râuri să se umfle şi să iasă din albie. /P.3

Atenţionare de ploi FOTO: FAN

Bilanţ pozitiv

Doi români în finală, public avid de tenis, rachete pentru un viitor Marius Copil, „ascuns” printre copiii de mingi, toate s-au petrecut la ediţia a treia a BRD Arad Challenger. Până la episodul din 2014 al competiţiei masculine, iubitorii sportului alb au întâlnire, între 3-11 august, cu tenisul feminin, în cadrul Trofeului „Ilie Năstase”. /P.7 FOTO: A.K.

Judecătoarea FOTO: FAN

Judecătoare prinsă cu şpaga

INEU. Procurorii anti-corupţie au descins la Judecătoria Ineu de unde au ridicat-o şi au dus-o la audieri pe judecătoarea Floriţă Boloş, prinsă în flagrant luând mită chiar de la investigatori. Aceasta a dat şi sentinţa în cazul retrocedării satului Nadăş către aşa-zişi moştenitori. /P.6

Carpatair ar putea zbura de la Arad

ARAD. Compania aeriană Carpatair se află în război deschis cu Aeroportul Timişoara, de pe care operează cele mai multe curse, şi anunţă că va renunţa la aerogara de pe Bega. Pe surse, cursele ar putea fi mutate la Arad. /P.3

Polemici constituţionale

ARAD. Amendamentul privind posibilitatea chemării procurorilor în faţa unei comisii parlamentare este interpretat de către opoziţie ca o încălcare a separaţiei puterilor în stat. /P.5

Adrian Marţian FOTO: CĂLIN ANDRA

Giovanni-Marţian, cuplu de liga I

ARAD. Acţionarii UTA-ei, Giovanni Catanzariti şi Adrian Marţian şi-au schimbat discursul şi par a continua împreună. Deşi era anunţat să ajungă aseară la Arad, pentru a se pune la masă cu ceilalţi colaboratori ai săi, Adrian Marţian nu era încă ajuns nici la ora 21,00. Cel mai probabil, discuţiile vor avea loc azi. /P.7

Remember: 11 iunie

1947 S-a născut Richard Palmer-James, chitarist britanic (King Crimson şi Supertramp)

1953 S-a născut Aurora Leonte, actriţă română

1955 S-a născut Mariana Buruiană, actriţă română

1957 S-a născut Liviu Papadima, prozator şi critic literar român

1959 S-a născut Hugh Laurie, actor, scriitor şi muzician englez

1965 Regina Elisabeta a Marii Britanii le-a conferit celor patru Beatles titlul de „Cavaler al Imperiului Britanic"

1966 S-a născut Marius Stănescu, actor de teatru şi film

1974 A murit Julius Evola, filosof italian (n. 1898)

1979 A murit John Wayne, actor american (n. 1907)

John Wayne FOTO: FAN

1992 La Bucureşti a fost organizat primul Târg Internaţional de Carte

2002 Preşedintele american, George W. Bush, a promulgat legea care reafirmă sprijinul Statelor Unite pentru extinderea NATO şi autorizează acordarea de asistenţă financiară pentru şapte ţări candidate la NATO Estonia, Letonia, Lituania, Slovacia, Slovenia, Bulgaria şi România.

Au plecat dintre noi...

Merca Gheorghe (1940), Stoian Gheorghe (1936), Tulcan Aurel (1939), Matica Gheorghe (1935), Sabău Pavel (1948), Erdei Iosif (1933), Biro Ştefan (1951), Oprea Petru (1954), Bogdan Emeric Ludovic (1954).

Sănătate

• **CABINET GINECOLOGIC:** Cabinet ginecologic Arad, B-dul Decebal 11 (lângă Hotel Aradul), chiuretaj medicamentos, eco 4 D, test PAP.TEL: 0770823850, 0723643581

• **Policlinica Dr.Turcin**, pune la dispoziţia dvs. serviciul de cardiologie dotat cu aparatură de ultimă generaţie, consultaţii în contract cu CSAS, EKG computerizat, ecografie cardiacă la cele mai avantajoase preţuri, ecografie generală, pneumologie, dermatologie, oftalmologie şi ORL. **Tel: 0257/285510, www.policlinica-turcin.ro.**

• **Farmacia GLYKON** - UTA, Bl U 6 (vis-a-vis de biserica în construcţie). Deschis zilnic: luni-vineri 07.00 - 21.00, sâmbătă şi duminică 08.00-18.00. Telefon: 0257/241197.

Sudoku

REGULI: În fiecare bloc sunt câteva cifre între 1 şi 9, stabilite dinainte. Acestea trebuie completate cu cifrele lipsă, în aşa fel încât fiecare număr să figureze o singură dată. De asemenea, cifrele de la 1 la 9 trebuie să figureze o singură dată atât pe rândurile orizontale cât şi pe coloanele verticale ale celor nouă blocuri luate împreună.

ÎNCEPĂTORI

8	3						7	
4					3		6	1
		7	1		2			3
		3			4	6		8
					9	1	3	4
	8	4	6	3		7		
			3	1	7		9	
	2			6		8	1	
	7	5	2	9				

AVANSAŢI

			9	7		6		3
	7	5		6				
	8				1		4	
8			5					
1	6						9	
		9				3	7	
6					3	7		4
		8		2	4			6
4						8	5	

Soluţiile jocurilor din numărul precedent:

ÎNCEPĂTORI

2	1	9	6	7	8	5	3	4
4	8	6	3	1	5	2	9	7
3	5	7	9	4	2	1	8	6
8	7	3	5	6	1	9	4	2
5	6	4	2	3	9	7	1	8
1	9	2	7	8	4	3	6	5
9	2	8	1	5	6	4	7	3
6	3	5	4	9	7	8	2	1
7	4	1	8	2	3	6	5	9

AVANSAŢI

8	6	5	3	7	9	1	4	2
3	4	9	1	8	2	7	6	5
7	1	2	5	4	6	9	8	3
4	9	3	8	6	7	5	2	1
1	2	8	4	3	5	6	7	9
5	7	6	2	9	1	4	3	8
6	8	4	9	5	3	2	1	7
9	3	1	7	2	4	8	5	6
2	5	7	6	1	8	3	9	4

UNDE MERGEM în Arad

Cinema

CINEMATOGRAFUL „DACIA"

• **Tărâmul făgăduinţei (SUA)**, orele 16:00; 18:00; 20:00.

Spectacol

• **„Janka"**, one man show cu Maia Morgenstern (marţi, 11 iunie, ora 19, la Sinagoga Neologă - str. Tribunul Dobra nr. 10)

Teatru

TEATRUL „IOAN SLAVICI"

• **„Orchestra Titanic"**, de Hristo Boytchev, regia - Alexander Hausvater, decorul - Doru Păcurar, costumele - Oana Cătălina Văran (marţi, 11 iunie, ora 19, sala mare)

• **„Minotaurul"**, de Michael Black, regia - Ştefan Iordănescu, scenografia - Dorotheea Iordănescu (joi, 13 iunie, ora 19, sala Studio)

• **„Opera - Galeria"**, de Nora Sedianszky, coregrafia, decorul şi regia – Andrea Ladanyi, costume – Mark Lakatos (sâmbătă, 15 iunie, ora 19, sala mare)

• **„Sorry"**, de A. Galin, regia - Ion Ardeal Ieremia, decorul - Doru Păcurar, costumele - Indre Colta. Spectacol oferit publicului, la final de stagiune, cu titlu gratuit (duminică, 16 iunie, ora 19, sala mare).

Expoziţie

• **Galeriile de Artă „Delta"**: „Farmecul Baladei", expoziţie personală Lucian Cociuba (9-17).

Citire apometre

Miercuri, 12 iunie 2013. Căp. I. Fătu, Coasei, Frunzei, Tulnic, Ştefan Zarie, Frumoasa, Iasomiei, Brânduşei, Panselei, Căpşunilor, Luncii, Cerbului, Poiana, C. Negruzzi, A. Ivireanu, P. Rareş, Comunarzilor, Retezat, Oltului, Jiului, Turdei, Meşterul Manole, Sulfinei, Cameliei, Izvor, Spătarul Preda, Dima, Greierilor, Graurilor, Curcubeului, Radu Negru, Cosminului, Câmpurilor, Septimiu, Trotuşului, Herodot, Mimozei, Teuz, Năsăud, Buziaş, Mircea Vodă, Ulmului, Independenţei, Suceava, Păltiniş, Gloriei, Solomon, Macedoniei, Orfeu, Măgurei, Caisului, Prometeu, Diana, Letiţiei, Aviaţiei, Ep. R. Ciorogariu fără soţ, Oituz, E. Gârleanu, Minervei, Clopoţeilor, V. Ureche, V. Miele, Căminului, Bârsei, Salciei, Ciocârliei, Crişan, G. Birta, Şt. A. Doinaş, I. Marşieu, B. Bela, Ghe. Lazăr, Tr. Dobra, Plevnei, K. Aladar, P-ţa Arenei, Mozart, Dacilor, Paris.

Pieţe şi târguri

Astăzi este zi de piaţă la Sebiş, Almaş, Apateu, Semlac, Sântana, Şilindia, Vârfurile. Târguri săptămânale se desfăşoară astăzi la Chişineu-Criş, Almaş, Şilindia şi Vârfurile. **Mâine, miercuri, va fi zi de piaţă** la Pâncota, Beliu, Buteni, Şiclău, Macea, Vânători, Pecica, Şiria şi **zi de târg** la Beliu şi Buteni.

Horoscop

BERBECUL (III.21.-IV.20.)
Vă bucuraţi de armonie în familie şi aveţi succes în toate activităţile legate de cămin. Capacitatea de comunicare este excelentă şi vă ajută să rezolvaţi mai uşor problemele. Puteţi face planuri de viitor.

TAURUL (IV.21.-V.20.)
S-ar putea să plecaţi într-o călătorie neprevăzută în interes familial. Este o zi favorabilă comunicării şi negocierilor. Aveţi şanse să finalizaţi o lucrare în care aţi investit mulţi bani.

GEMENII (V.21.-VI.21.)
Dimineaţa se pare că reuşiţi să vă dezamăgiţi un prieten apropiat. Sunteţi predispus la gafe. Vă sfătuim să nu îi căutaţi nod în papură partenerului de viaţă. Ascultaţi de o persoană mai în vârstă.

RACUL (VI.22.-VII.22.)
S-ar putea să fiţi neliniştit din cauza unor probleme financiare minore. Nu este cazul să vă faceţi probleme. După-amiază, o rudă apropiată vă împrumută o sumă importantă sau vă propune o colaborare.

LEUL (VII.23.-VIII.23.)
Aveţi tendinţa de a deveni prea insistent cu cei din jur şi chiar sâcâitor. Neînţelegerile cu un prieten apropiat vă pun pe gânduri. Întrebaţi-vă dacă nu cumva exageraţi! Vă sfătuim să fiţi calm şi prudent.

FECIOARA (VIII.24.-IX.23.)
Se pare că acordaţi prea multă importanţă unor probleme mărunte şi că sunteţi tentat să exageraţi. Încercaţi să vă detaşaţi! Grijile nejustificate ar putea să vă afecteze sănătatea.

BALANŢA (IX.24.-X.23.)
Faceţi câteva drumuri scurte, în care reuşiţi să îmbinaţi interesele profesionale cu cele personale. S-ar putea, însă, ca partenerul de viaţă să nu fie de acord să cumpăraţi un obiect de valoare.

SCORPIONUL (X.24.-XI.22.)
Din cauza oboselii, este posibil să fiţi din cale afară de nervos şi să vă controlaţi cu mare greutate. Nu este exclus să vă certaţi cu cei din jur. Vă sfătuim să vă stăpâniţi agresivitatea, ca să nu vă faceţi duşmani.

SĂGETĂTORUL (XI.23.-XII.21.)
Aveţi tendinţa să vă enervaţi fără motiv, ceea ce vă poate pune în situaţii neplăcute. Vă recomandăm să evitaţi activităţile sociale şi afacerile, pentru că aveţi prea puţine şanse de reuşită.

CAPRICORNUL (XII.22.-I.20.)
Se pare că aveţi dificultăţi de concentrare. Vă sfătuim să nu vă ocupaţi de mai multe lucruri în acelaţi timp, pentru că riscaţi să aveţi surprize neplăcute. Nu refuzaţi ajutorul colegilor!

VĂRSĂTORUL (I.21.-II.20.)
Un prieten vă redă buna dispoziţie şi optimismul propunându-vă o colaborare. Vă recomandăm să terminaţi ce aţi început şi să nu neglijaţi problemele familiale. Ascultaţi propunerile partenerului de viaţă!

PEŞTII (II.21.-III.20.)
Dimineaţa sunteţi predispus la exagerări. O discuţie banală cu un coleg de serviciu poate să degenereze într-o ceartă serioasă. Puteţi evita divergenţele dacă nu încercaţi să vă impuneţi.

„Jurnal Arădean" vă ascultă

De luni până joi, între orele 11-13, la telefonul 0257-280943, redactorul nostru vă stă la dispoziţie.

ARAD. Nicolae Popescu a sunat la telefonul redacţiei pentru a mulţumi celor două angajate CTP care l-au ajutat să-şi recupereze plasele cu cumpărături: „Sâmbătă am uitat în tramvai două plase cu cumpărăturile de la piaţă.Vreau să mulţumesc doamnei vatman Cati şi doamnei Margareta care m-au ajutat să-mi recuperez plasele cu cumpărăturile uitate în tramvai".

Cititoarea noastră **T.P.** a sunat la telefonul cititorului pentru a sesiza următoarele: „Pe Aleea Făget în faţa blocului G se adună tot felul de găşti seara şi după masa. Copii de 16/17 ani mănâncă seminţe, fac gălăgie, fac mizerie, este ceva de groază. Poliţia Locală nu patrulează? Nu poate să-i pună la punct?"

A.A. reclamă următoarele: „Stau în cartierul Alfa. De dimineaţă au venit cei de la Polaris au luat gunoiul, au spălat pubelele, au lăsat curat. Curăţenie nu rezistă pentru că imediat ce aruncăm gunoiul, apar ţiganii şi scormonesc în el, îl aruncă pe jos, îl împrăştie. Vai şi amar cu ară-tă după ce trec ţiganii. Noi punem pet la pet, hârtie la hârtie şi vin ei şi demontează pubelele, scot gunoiul. Fac mizerie de nu se poate descrie". **JA - I.C.**

Curs valutar

DENUMIREA VALUTEI	BNR	BCR		BRD		Intesa Sanpaolo Bank		Banca Românească		MKB Nextbank		Alpha Bank		Banca Comercială Feroviară		Casa de schimb LUXOR	
		C	V	C	V	C	V	C	V	C	V	C	V	C	V	C	V
Euro	4,52	4,41	4,61	4,43	4,58	4,46	4,55	4,48	4,54	4,46	4,58	4,50	4,54	4,47	4,59	4,42	4,49
Dolar SUA	3,41	3,32	3,52	3,34	3,48	3,37	3,45	3,38	3,44	3,32	3,51	3,39	3,45	3,37	3,50	3,38	3,43
Forint	0,0152	0,0146	0,0160	0,0142	0,0158	0,0145	0,0165	-	-	0,0145	0,0158	-	-	-	-	0,0148	0,0153
Gram aur	151,48																

Vremea

Marţi, 11 iunie

www.aradon.ro

14° LA ORA 6 — temperaturile se vor situa între 13 şi 14 grade. Vântul va sufla cu 8 km/h dinspre VSV.

24° LA ORA 18 — temperaturile se vor situa între 23 şi 24 grade. Vântul va sufla cu 10 km/h dinspre NNV.

Ziua precedentă

Arad	14 - 27	Umiditate:	78%
Lipova	14 - 27	Presiune:	982,05
Chişineu- Criş	14 - 27	Precipitaţii:	80%
Săvârşin	13 - 26	Vânt:	12,87 km/h
Sebiş	13 - 26	Direcţie vânt:	ESE

Soarele

Răsare: 05:43
Apune: 21:26

Azi

Temperaturile se vor situa între 14 şi 24 grade. Vântul va sufla cu 8 – 10 km/h, dinspre .VSV-NNV.

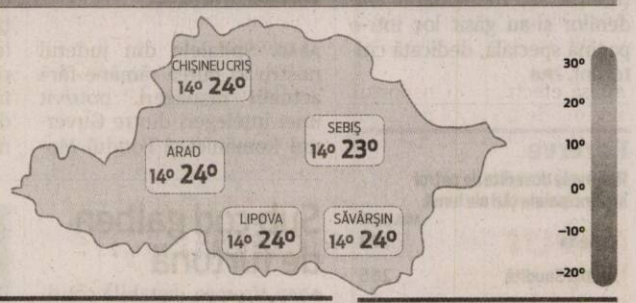

FAZELE LUNII

8.06. 17.06. 23.06. 30.06.

MARŢI	MIERCURI	JOI	VINERI
14° 24°	15° 21°	14° 24°	16° 27°
ploaie trecătoare	averse de ploaie	parţial înnorat	însorit

Calendar

Biserica ortodoxă: Sf. Ap. Bartolomeu şi Barnava; Sf. Ier. Luca, arhiep. Crimeii
Biserica greco-catolică: Sf. ap. Bartolomeu şi Barnaba
Biserica romano-catolică: Ss. Barnaba, ap.; Ioan de Facundo, pr.; Fer. Iolanda, călug.

Prognoză pentru trei zile

Temperaturile minime vor fi cuprinse între 14 şi 16 grade, iar cele maxime între 21 şi 27 grade.

Temp.minime: 14 - 16 °C
Temp.maxime: 21 - 27 °C.

JURNAL ARĂDEAN
B-dul Revoluţiei nr. 62, Arad
BRAT Auditat de BRAT
Reclamaţii difuzare: 0257/212.032

Director editor: Mircea Ţîşcă (8427)
Secretariat: 0257.281802 (centrala), fax - 0257.212.012
Şef departament difuzare: Carmen Csordas
Marea publicitate: 0257.280904
Mica publicitate: 0257.210775; B-dul Revoluţiei, nr. 81
Tiparul executat la: Tipografia Inform Media Debrecen

Redactor şef: Adriana Barbu (8416) Responsabil de număr: Ioana Costaş
Secretar general de redacţie: Gabriela Groza (8423); Departamente: Eveniment: Simona Buţaru, Monica Ardelean (8405), Alin Gherasim (8417), Ioana Costaş (8414); Politic: Simion Todoca (8434); Economic: Andreea Pintea (8415); Cultură, Învăţământ: Vasile Filip (8421); Social: Diana Duţu (8413); Sport: Daniel Scridon (8424), Leo Sfâra (8422), Dan Lazăr (8406).
Tehnoredactare: Ghizela Şerban (8409), Daniel Munteanu (8411).
REDACŢIE: tel. 0257.281802 (centrala); fax 0257.212.012, 0257.228.592; e-mail:redactia.jurnalaradean@informmedia. ro, adevaruldearad@informmedia.ro, publicitate.jurnalaradean@informmedia.ro, publicitate.adevarul@informmedia.ro

Prima zi de bacalaureat

ARAD. Ieri a început bacalaureatul în 41 de centre din judeţ. Prima probă: evaluarea competenţelor lingvistice de comunicare orală în limba română. Sunt înscrişi 3.301 elevi arădeni din care 915 au recunoscută proba şi au scăpat de evaluare. Cei peste 2.300 de elevi rămaşi în examen vor fi examinaţi în perioada 10-12 iunie în centrele de examen şi vor primi unul din cele patru calificative: începător, mediu, avansat sau experimentat. Indiferent de calificativ, sunt consideraţi promovaţi şi pot intra în examenele scrise.

Din 12 iunie începe evaluarea competenţelor lingvistice de comunicare orală în limba maternă, unde sunt înscrişi 141 de elevi (germană, maghiară şi slovacă) din care 14 au recunoscută proba, 10 pentru limba maghiară şi 4 la limba slovacă. Urmează, în perioada 17-21 iunie, evaluarea competenţelor digitale, iar din 25 până în 28 iunie evaluarea competenţelor lingvistice într-o limbă de circulaţie internaţională.

Peste 100 de poliţişti arădeni asigură ordinea şi siguranţa în zonele centrelor unde, începând de ieri, se desfăşoară examenele de Bacalaureat. Poliţişti de ordine publică şi de poliţie rutieră vor fi prezenţi în zonele celor 41 de centre în care se desfăşoară probele de evaluare a competenţelor lingvistice şi digitale. **JA-M.A.**

Prima zi fără incidente FOTO:JA

Faţa nevăzută a capitalei culturale

Banii, investiţiile şi problemele unei capitale culturale europene, prezentate de oficialii din Pecs.

Pecs, un oraş care păstrează izul capitalei culturale europene FOTO: FAN

ARAD. 110 milioane de euro. Atât au primit oficialii din Pecs pentru ca oraşul să devină în 2010 capitală culturală europeană. Şi a devenit. Iar faptul a făcut ca, în acel an, procentul turiştilor care au călcat pragul acestui oraş să crească cu 16,5%. Mai mulţi austrieci şi mai mulţi germani au venit să vadă, mai ales, evenimentele culturale organizate în acel an la Pecs. Ce n-au văzut turiştii au fost zecile de probleme cu care s-au confruntat oficialii pentru a pune pe picioare conceptul Pecs - Capitală Culturală Europeană.

Consilierii municipali din Arad, membri ai comisiei de cultură, au aflat, însă, detalii interesante despre lupta maghiarilor pentru a deveni centrul culturii europene timp de un an. S-a întâmplat la şedinţa comisiilor reunite de cultură- învăţământ din cele două oraşe, Arad şi Pecs, eveniment ce a avut loc la finele săptămânii trecute.

Aleşii au aflat, de pildă, atunci, că cel mai mare dintre proiectele puse în practică de autorităţile din Pecs a fost revitalizarea a 13 mari spaţii publice din oraş, situate în mai multe cartiere. Un proiect care a avut şi cel mai mare succes la public, dar care şi acum dă bătăi de cap autorităţilor, căci - ca şi la noi - noile spaţii sunt distruse de cetăţeni iar refacarea lor costă bani peste bani.

O societate comercială

Cine a gestionat acest mega-proiect? O... societate comercială înfiinţată tocmai în acest scop. Societatea funcţionează şi acum, doar că şi-a schimbat obiectivele: se ocupă de investiţiile în dezvoltarea oraşului, de conturarea de proiecte cu finanţare europeană şi de pregătirea pentru sesiunea de finanţare 2014-2020.

Problemele

Celelalte obiective puse pe picioare pentru acel an de capitală culturală europeană, dar şi pentru viitor, au avut cu toate probleme la momentul execuţiei. Centrul cunoaşterii, în care au fost mutate toate cele trei biblioteci din oraş, urma să se ridice peste un cimitir, pe care l-au descoperit cu ocazia săpării fundaţiei. A fost nevoie, ca atare, de deshumări...

Centrul de conferinţe, cu o mie de locuri, a trebuit regândit, ca de altfel şi amenajarea unui întreg cartier din Pecs (cea mai complexă dintre investiţii), unde toate planurile făcute au fost schimbate, la final. Reabilitarea străzii muzeelor, încă un proiect pus pe picioare pentru 2010, nu a avut neapărat mari probleme la momentul realizării investiţiei, dar aceasta a fost catalogată de oficialii din Pecs ca singura care nu a produs efectul scontat, turiştii nefiind atraşi neapărat de această zonă.

Aleşii arădeni au mai aflat că proiectul Capitală Culturală Europeană a fost dus până la capăt, dar că unele investiţii nu au fost finalizate atunci. Un lucru a fost garantat de oficialii din vecini: toate evenimentele culturale programate în acel an au avut loc. Nu s-au putut contabiliza, însă, nici până la acest moment, beneficiile finale ale titlului de care s-a bucurat Pecsul timp de un an.

ADRIANA BARBU
adriana.barbu@informmedia.ro

Orchestra Titanic urcă pe scenă

ARAD. Un spectacol extraordinar, cu mare succes la public, se joacă din nou pe scena Teatrului „Ioan Slavici" din Arad, marţi, 11 iunie, ora 19.00.

„Orchestra Titanic" în regia lui Alexander Hausvater este prins în proiectul teatrului arădean „Semiluna plină de teatru" şi, ca atare, spectatorii vor beneficia de un preţ unic de 7 lei.

Cinci actori care nu mai au nevoie de nici o prezentare: Carmen Vlaga-Bogdan, Zoltan Lovas, Bogdan Costea, Ioan Peter şi Alex Mărgineanu, într-un decor impresionant realizat de Doru Păcurar, muzică originală de mare impact (Yves Chamberlain), costume sugestive (Oana Cătălina Văran), o poveste impresionantă scrisă de dramaturgul bulgar contemporan Hristo Boytchev şi un regizor inspirat (Alexander Hausvater) - acestea sunt ingredientele unui spectacol de mare valoare, care merită a fi văzut şi revăzut ori de câte ori avem ocazia!

JA-M.A.

Aradul, sub cod galben de furtună

ARAD. Judeţul Arad intră din nou sub cod galben. Dacă duminică avertizarea celor de la Administraţia Naţională de Meteorologie a vizat doar o parte a judeţului, de această dată toate localităţile vor fi afectate de furtuni. Codul galben a intrat în vigoare ieri, 10 iunie, la ora 16,00, urmând să fie ridicat în această dimineaţă, 11 iunie, la ora 09,00.

La ce să se aştepte arădenii? În orele de cod galben, meteorologii avertizează că se aşteaptă averse torenţiale, frecvente descărcări electrice, intensificări ale vântului, trecător cu aspect de vijelie şi căderi de grindină.

Carpatair ar putea zbura de la Arad

ARAD. Nimeni nu vrea să vorbească nimic despre acest lucru, dar compania aeriană Carpatair ar putea „ateriza" pe Aeroportul Arad. Iar după aterizare, ar putea să decoleze de pe aerogara noastră spre zeci de destinaţii europene şi naţionale. Toate acestea după ce compania aeriană şi-a redus şi îşi va reduce drastic numărul de curse de pe Aeroportul Internaţional Timişoara, cu care se află într-un conflict puternic datorat ajutoarelor de stat acordate de bănăţeni unei firme concurente. Negocierile purtate de Aeroportul Arad cu Carpatair sunt vechi, încă dinainte ca Wizz Air să efectueze transporturi aeriene de pasageri de pe aerogara noastră, dar acum pare a fi momentul în care Aradul ar putea atrage încă o companie aeriană. Pe la colţuri se spune că şefii aerogării noastre lucrează intens la o înţelegere cu o nouă firmă care să transporte pasageri din oraşul nostru şi spre oraşul nostru, iar Carpatair pare a fi cea aleasă.

Ar putea zbura de la Arad FOTO:FAN

În două săptămâni de zile vom afla dacă Aeroportul Arad va încheia contract cu o nouă companie aeriană, dar şi programul unor viitoare curse care ar urma să aterizeze la noi şi să decoleze spre oraşele din Occident.

Însă, până atunci, tăcerea de mormânt este cuvântul de ordine printre cei care se ocupă de soarta aeroportului. **JA-A.G.**

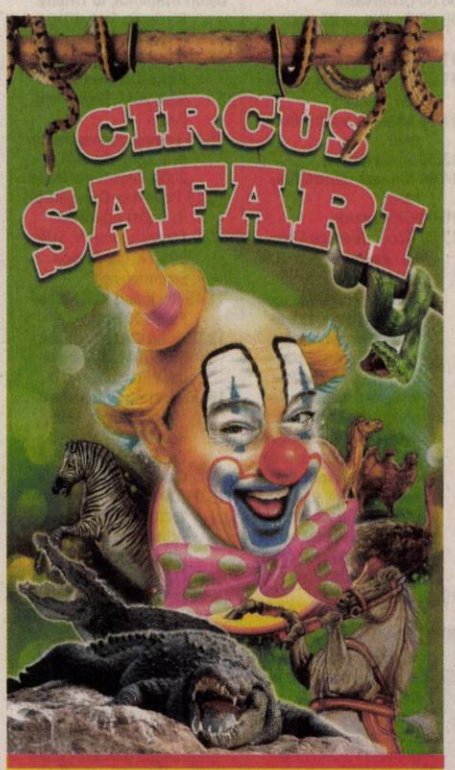

Premiera Vineri, 7 Iunie ora 19.00
10 - LEI Pentru toată lumea
La acest preţ şi Miercuri şi Joi - 12-13 Iunie
BILET GRATIS
Veniţi cu acest fluturaş la casieria circului
Cumpăraţi un bilet pentru adulţi iar al doilea este gratuit.
*biletul gratuit nu este valabil la spectacolele cu tariful de 10 lei

JACK SPAROW şi Piraţii din Caraibe prezintă GRANDE Reptile Show
crocodili, şerpi de 4-5 metri, anaconda, pitoni, albinoşi, iguane, păianjeni, tarantule, cămile, bizoni americani, bivoli, clowni, artişti şi multe alte surprize.
TREAPTA GROAZEI!
Tarantule prezentate cu mâinile goale.
ARAD
7 iunie 16 iunie
PARCARE HYPERMARKET REAL
Premiera Vineri ora 19.00
Sâmbătă - Duminică orele 16.00 şi 19.00
Miercuri, Joi, Vineri ora 19.00
Sâmbătă orele 16.00 şi 19.00
Ultima Duminică orele 11.00 şi 16.00
UN RECITAL CU COSTUME SPECTACULOASE

Dureri de articulaţii?
Artroză? Osteoporoză?
Terapie Unică în România-MBST
Magnetic Resonance Therapy
Recomandat în:
• osteoporoză, artroză, uzura discurilor intervertebrale
• dureri de spate cronice, afecţiuni ale meniscului
• vătămări dupa accidente
MBST medical MedTec
LaurusMedical clinics
Arad: 0257 - 213 888
www.laurusmedical.ro
Bucureşti Cluj Galaţi Piteşti Ploieşti Bacău Suceava Brăila Focşani Deva

Admiterea pe net

ARAD. Toţi cei care doresc să afle informaţii despre admiterea în liceu pot accesa broşura electronică de pe site-ul Inspectoratului Şcolar Judeţean Arad. Sunt cuprinse toate informaţiile legate de organizarea examenelor, de calculul mediei de admitere precum şi numărul de locuri, pe specializări, din fiecare liceu. Deasemenea sunt cuprinse şi codurile liceelor, necesare pentru completarea opţiunilor. Absolvenţii de clasa a VIII-a sau părinţii lor pot accesa aceste date.

Curs festiv la „Goldiș”

O nouă promoție de economiști a absolvit cursurile Facultății de Științe Economice a UVVG.

Momente de neuitat la Științe Economice FOTO: FAN

ARAD. Cursul festiv al promoției 2013 de la Facultatea de Științe Economice a UVVG a avut loc, zilele trecute, în Aula Magna Universitaria din Campusul Universitar „Vasile Goldiș”. Au fost de față la acest eveniment, alături de absolvenți și familiile lor, o seamă de personalități ale vieții sociale și politice din Arad, printre care IPS Timotei Seviciu, Arhiepiscopul Aradului, Cosmin Pribac, prefectul județului Arad, președintele și rectorul fondator al UVVG, prof. univ. dr. Aurel Ardelean și dr. ec. Radu Golban, un economist de recunoaștere internațională.

În numele absolvenților economiști, Paul Bărbulescu, prefectul studenților, președinte al Ligii Studenților UVVG, a dat pe rând cuvântul invitaților de onoare. Prof. univ. dr. Ioan Cuzman a prezentat cursul festiv al promoției 2013, conferențiind într-un mod inedit despre inteligența financiară și lansând provocări noilor economiști care au absolvit cursurile UVVG. Tradiționala ceremonie de predare a cheii i-a avut în prim plan pe Paul Bărbulescu, din partea absolvenților, care a predat însemnul simbolic șefei anului doi, studentei Miruna Maura Trocan. **JA-V.F.**

Urmează licența

Ultimul pas al noilor economiști înainte de a păși pe piața muncii în această nouă calitate va fi susținerea examenului de licență, la începutul lunii iulie.

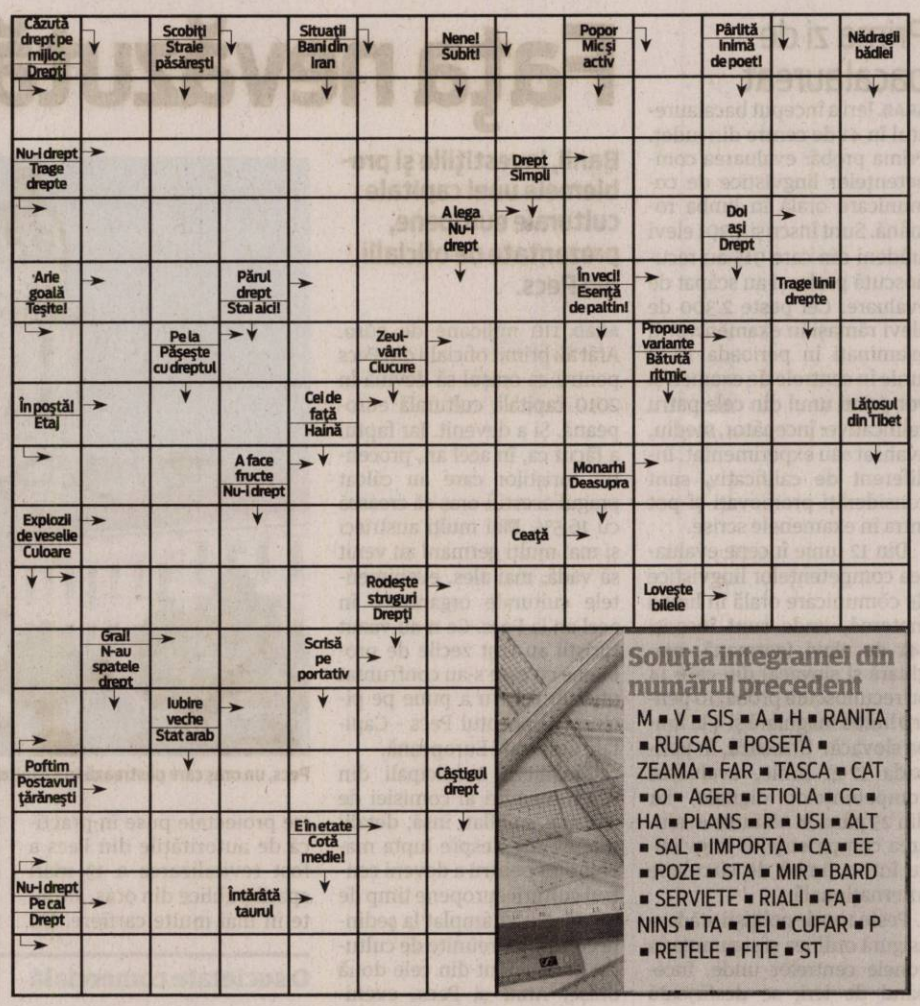

Soluția integramei din numărul precedent

M ■ V ■ SIS ■ A ■ H ■ RANITA ■ RUCSAC ■ POSETA ■ ZEAMA ■ FAR ■ TASCA ■ CAT ■ O ■ AGER ■ ETIOLA ■ CC ■ HA ■ PLANS ■ R ■ USI ■ ALT ■ SAL ■ IMPORTA ■ CA ■ EE ■ POZE ■ STA ■ MIR ■ BARD ■ SERVIETE ■ RIALI ■ FA ■ NINS ■ TA ■ TEI ■ CUFAR ■ P ■ RETELE ■ FITE ■ ST

Rețeta zilei

Prăjitură cu iaurt, frișcă și piersici

INGREDIENTE: 250 g pișcoturi, 150 g almette cu smântână, 150 g zahăr pudră, esența de vanilie, 200 ml frișcă lichidă, 500 g iaurt cu piersici, 2 plicuri gelatină granule, 700 g compot piersici, 100 ml frișcă.

MOD DE PREPARARE: Tapetăm o formă de chec cu folie alimentară. Pișcoturile le trecem prin sucul stors din compot și cu ele tapetăm marginile formei de chec. Tăiem puțin din fiecare pișcot. Gelatina o hidratăm în 200 ml suc din compot, timp de 10 minute, apoi o topim pe foc mic, fără a o da în clocot. Crema de brânză cu smântână o amestecăm cu zahărul pudră, adăugăm apoi esența de vanilie, iaurtul de fructe (cine dorește poate pune în iaurt, piersici din compot tăiate mărunt), gelatina topită și frișca bătuta spumă. Crema obținută o turnăm în formă de chec tapetată cu pișcoturi. Peste cremă așezăm din nou pișcoturi și dăm la frigider de seara până dimineața sau cel puțin pentru 4 ore. Răsturnăm invers pe un platou. **Decor:** piersicile din compot le tăiem felii și le așezăm pe prăjitură. Frișca o mixăm spumă tare și decorăm prăjitura cu ea, după cum dorește fiecare. **Poftă bună!**

Pentru mai multe rețete intră pe www.culinar.ro

Întreruperi de curent

Miercuri, 12 inie 2013. În Municipiul Arad, h 8.30-15.30: Str. Codrii Cosminului, Câmpul Liniștii(p), Graurilor, Greierilor, Dima, Golescu, Spătarul Preda, Negru Radu(p), Campurilor, Curcubeului(p), Spataru Preda-SC Vitisan SRL, SC ICIM Arad SA, Extravilan-SC GLI GA SO SRL, Câmpul Liniștii-SC Transport International Constantin SRL, Campurilor-SC Agricola Mihai Eminescu Gai Arad, SC Samoa SRL, SC Horatiu Impex SRL, SC Stil Met & Co SRL, SC Kmikze Rap SRL, SC Led SRL, SC Forte SRL, SC Tepro Vest Holding SRL, SC Poieni Vidra SRL, SC Equimex SRL, SC Eufelisa International SRL, SC Aqua Vest SA, SC Magureanu Carwash SRL, SC Aro Stahl Product SRL, Str. Poetului-SC Fer-Agro SRL, SC Elm Electromontaj Cluj SA, SC Ipea Romania SRL, Statia de Pompare - Cimitir Poltura. **În județ, h 8-14:** Obârșia, Roșia Nouă (p); **h 8.30-19:** Mândruloc (p); **h 9-15:** Stoienești, Ciunteşti, Vălani, Mărăuș, Secaci, Galșa(p), Luncșoara(p); **h 9-18:** Zimand Cuz.

Programe TV Marți, 11 iunie

TVR 1

07.00 **Telejurnal.** Sport
09.00 **Legendele palatului: concubina regelui.** (serial, Coreea, 2010)
Cu: Lee Jae-ryong, lee Soon-jae, Kim Hyun-joo.
09.40 **Legendele palatului: concubina regelui.** (serial COREEA, 2010)
10.10 **Așa-i românul!**
10.20 **Ora de business.** (r)
11.10 **Legendele Palatului: Tărâmul dintre vânturi.** (serial, Coreea, 2008)
11.50 **Legendele Palatului: Tărâmul dintre vânturi.** (serial, Coreea, 2008)
12.30 **Tribuna partidelor parlamentare**
14.00 **Telejurnal**
15.30 **Maghiara de pe unu**
17.00 **Interes general**
17.40 **Legendele palatului: Tărâmul dintre vânturi.** (serial, Coreea de Sud, 2008)
18.20 **Legendele palatului: Tărâmul dintre vânturi**
19.00 **Ora de business**

20.00 **Telejurnal.** Sport, Meteo
21.00 **Prim plan**
22.10 **Soare înșelător.** (drama, Rusia, Franța, 1994) „Să nu-ți fie teamă de dușmanul tău; cel mai rău lucru pe care ți-l poate face este să te ucidă. Să nu te temi nici de prietenul tău; cel mai rău lucru pe care ți-l poate face este să te trădeze. Teme-te însă de indiferență. Căci prin tăcerea ei, prin consimțământul ei tacit, te ucide și te trădează în același timp.” N. Mihalkov.
00.40 **Ora de business.** (r)
01.25 **Povești în halate albe.** (r) din 3 iunie
01.50 **Interes general (r)**
02.20 **Soare înșelător.** (drama, Rusia, Franța, 1994) (r) Regia Nikita Mihalkov

PRO TV

07.00 **Știrile ProTv.** Ce se întâmplă, doctore? Omul care aduce cartea
10.00 **Tanar si nelinistit.** (r)
11.00 **Surplus de bagaje.** (r)
13.00 **Stirile ProTv**
14.00 **Tânăr și neliniștit.** ep. 4505
15.00 **Omul in costum maro.** (acțiune, SUA, 1989) Cu: Rue McClanahan, TonyRandall, Edward Woodward
Ann Beddingfield (Stephanie Zimbalist) este o americancă ce pleacă în căutarea aventurii în Egipt. În timpul excursiei, ea este martora unui accident care are legătură cu o crimă recentă. Urmărind toate indiciile de la locul faptei, Ann ajunge la bordul unui vapor de croazieră populat cu tot felul de personaje ciudate și pitorești.
17.00 **Stirile ProTv**
17.30 **Happy Hour**
19.00 **Știrile Pro Tv**

20.30 **Inchisoarea infernului.** Producție: Canada/ SUA, 1990.
Louis Burke (Jean Claude Van Damme), un polițist canadian, primește una dintre cele mai dificile misiuni din viața sa: să investigheze crimele care au avut loc într-una din închisorile de maximă securitate din Statele Unite. Însă Lou nu trebuie să realizeze investigația de pe poziția omului legii, ci din postura unui condamnat. Pentru a înțelege mai bine adevărul ascuns de autoritățile închisorii, Lou trebuie să trăiască viața unui condamnat, cu tot ceea ce înseamnă ea.
22.30 **Stirile ProTv**
23.00 **CSI: New York**
00.00 **Inchisoarea infernului.** (reluare)

ANTENA 1

06.00 **Observator**
08.00 **Neatza cu Răzvan și Dani**
11.00 **Teleshopping**
11.20 **În gura presei cu Mircea Badea**
11.50 **Mireasă pentru fiul meu**
13.00 **Observator**
14.00 **Mireasă pentru fiul meu**
16.00 **Observator**
17.00 **Acces direct cu Simona Gherghe.** „Acces Direct” este o emisiune axată pe actualitatea de zi cu zi, în care „vedetele” sunt oamenii obișnuiți, cu problemele, bucuriile, grijile și întâmplările lor ieșite din comun. Reporterii speciali aduc în atenția telespectatorilor precum și a publicului din platou cazuri impresionante de viață, subiecte sociale dar și știri mondene din actualitatea fierbinte a vedetelor și personalităților autohtone.
19.00 **Observator**

20.00 **Observator special cu Octavia Geamanu**
20.45 **Contratimp.** (actiune/ thriller, SUA 2003) Sa presupunem ca tot ce stiai pana acum - tot ce ai crezut - a devenit o mare minciuna. Pentru Matt Lee Whitlock, cosmarul a devenit realitate ! Matt este seful politiei in micul orasel din Florida: Banyan Key. Un om muncitor, care este foarte bun in ceea ce face, el este un cetatean respectat si indragit de comunitate. Dar, cand Banyan Key este socat datorita unei duble omucideri, Matt incepe investigatia, dar descopera ca toate dovezile conduc la el, ca principal suspect.
23.00 **Un Show Păcătos cu Dan Capatos**
01.00 **Observator.** (r)

HBO

06.00 **Duminica, la Tiffany.** Romantic, SUA, 2010. Regia: Mark Piznarski.
07.30 **Povestea lui Dee Dee Ricks.** Documentar, SUA, 2011. Regia: Perri Peltz.
08.45 **Femeia mereu deasupra.** Comedie, SUA, 2000. Regia: Fina Torres.
10.15 **Povestea Cenușăresei 3: A fost odată un cântec.** Comedie, SUA, 2011. Regia: Damon Santostefano.
11.45 **Rock and Roll Hall of Fame 2013**
13.50 **John Carter.** Acțiune, SUA, 2012. Regia: Andrew Stanton.
16.00 **Notting Hill.** Romantic, Marea Britanie, 1999. Regia: Roger Michell. Cu: Julia Roberts, Hugh Grant, Hugh Bonneville
18.05 **Lanterna Verde: Protectorul Universului.** Acțiune, SUA, 2011. Regia: Martin Campbell. Cu: Ryan Reynolds, Blake Lively

20.00 **Cinci.** Dramă, SUA, 2012. Regia: Demi Moore, Jennifer Aniston, Penelope Spheeris, Alicia Keys, Patty Jenkins. Cu: Patricia Clarkson, Rosario Dawson, Lyndsy Fonseca, Ginnifer Goodwin
21.25 **Route Irish.** Dramă, Marea Britanie, 2010. Regia: Ken Loach. Cu: Mark Womack, Andrea Lowe, John Bishop, Geoff Bell, Najwa Nimri
23.15 **Spartacus: Războiul damnaților.** Ep. 1
00.05 **Spartacus: Războiul damnaților.** Ep. 2
01.00 **Ritualul.** Thriller, SUA, 2011. Regia: Mikael Håfström. Cu: Anthony Hopkins, Colin O'Donoghue, Alice Braga, Ciarán Hinds
02.50 **Ucide-i cu tandrețe.** Polițist, SUA, 2012

TVR 2

7.30 O poveste... cu cântec! Producător Doru Ionescu 8.00 România frumoasă 9.00 India. clinica pentru tigri 10.00 Confesiuni 11.05 Teatru 13.00 Concertele DP 2 14.30 Cultura minorităților 15.00 Cu 2 treci BAC- ul 16.00 Caterina și fiicele ei 17.00 Confesiuni .Prezintă Iuliana Marciuc 18.00 Telejurnal 19.00 România frumoasă 20.00 Dr. House 20.50 Muzica DP 2 21.00 Salvamarij de pe coastele Irlandei 22.00 Ora de știri 23.10 Panică pe stadion 1.10 Cu 2 treci BAC- ul 2.05 Muzica DP 2 2.15 Natură și sănătate 2.40 România frumoasă 3.35 O poveste nespusă

AXN

07:00 Jordan 07:55 Vânătorii de comori 08:50 O lume dispărută 09:45 Călători din preistorie 10:40 Psihologia crimei 11:40 NCIS: Anchetă militară Cu: Mark Harmon, Michael Weatherly, Sean Murray, David McCallum Cote de Pablo 12:35 Vânătorii de comori 13:30 Jordan 14:25 Psihologia crimei 15:25 Călători din preistorie 16:20 O lume dispărută 17:15 Vânătorii de comori 18:10 Jordan 19:05 NCIS: Anchetă militară 20:00 Psihologia crimei 21:00 NCIS: Los Angeles 22:00 Văduva roșie 23:00 Doctorița Mafiei 00:50 Văduva roșie 01:45 Doctorița Mafiei

ANTENA 3

6.00 Știrile dimineții cu Nadina Câmpean și Marius Ioniță 10.00 Previziunile zilei cu Sabina Iosub si Niels Schnecker 11.00 Se întâmplă în România cu Maria Coman 12.00 Știri 13.00 Se întâmplă în România cu Maria Coman 14.00 Știri 15.00 Esențial cu Mihaela Bârzilă 17.00 100 de minute cu Alessandra Stoicescu 18.45 La ordinea zilei cu Dana Grecu și Radu Tudor 20.30 Subiectiv cu Răzvan Dumitrescu 21.30 Sinteza zilei cu Mihai Gâdea 23.15 În gura presei cu Mircea Badea 0.00 Știri 1.00 Știri

PRIMA TV

06:30 Frumoasa Ceci 07:30 Dragul de Raymond 08:00 Focus Monden ® 08:30 Nimeni nu-i perfect 09:00 Teleshopping 09:30 Povesti sa mori de ras 10:30 După faptă și răsplată 11:45 Frumoasa Ceci 13:30 Cireasa de pe tort 15:00 Focus 15:30 Dragul de Raymond 16:00 Iubiri secrete - 17:00 Trasnitii 18:00 Focus 19:00 Focus Sport 19:30 Cireasa de pe tort 20:30 Copiii spun lucruri trasnite 21:30 Camera de ras: Pranksters 21:45 Mondenii 22:15 Trasnitii 23:00 Focus Monden 23:30 Iubiri secrete 00:30 Focus 01:30 Tradati in dragoste 03:00 Nimeni nu-i perfect

CINEMAX

07:00 Cuplul 08:30 Dulce libertate Regia: Alan Alda. Cu: Alan Alda, Michael Caine, Michelle Pfeiffer, Bob Hoskins, Lise Hilboldt 10:15 Papagalul 12:00 Lecții de fotbal 13:50 Molly Maguires 15:55 Acrobații 17:20 Dulce libertate (Comedie, SUA, 1986) 19:05 Piromanul (Scurtmetraj, Marea Britanie, 2012) 19:20 Copiii minune (Dramă, Germania, 2011) 21:00 Longford (Dramă, Marea Britanie, 2006) 22:30 Polițistul 23:15 Omul-cheie (Thriller, SUA, 2011) 00:40 Trainspotting - Din viață scapă cine poate (Dramă, Marea Britanie, 1996)

B1

07:00 Știrile dimineții 11:00 TALK B1 cu Mihai Duță 12:00 Știrile B1 cu Irina Petraru 13:00 Știrile B1 cu Irina Petraru 14:00 BUTONUL DE PANICĂ cu Cătălin Prisacariu 15:00 Știrile B1 cu Irina Petraru 16:00 TALK B1 cu Mădălina Puşcalău 17:00 Știrile B1 cu Irina Petraru 18:00 Știrile B1 cu Irina Petraru 18:30 AKTUALITATEA B1 cu Andrei Bădin 20:00 Știrile B1 cu Mădălina Puşcalău 21:00 SUB SEMNUL ÎNTREBĂRII cu Robert Turcescu 23:00 LUMEA LUI BANCIU cu Radu Banciu 00:00 Știrile B1 cu Violeta Boerescu

ACASĂ

07:00 Dragostea invinge 08:00 Eva Luna 09:00 Doamne de poveste 09:05 Povestiri adevarate 10:00 Teleshopping 10:30 Que bonito amor 11:30 Teleshopping 11:45 Intrigi si seductie 12:45 Teleshopping 13:15 Doamne de poveste 13:20 Iubiri vinovate 14:30 Dragostea invinge 15:25 Doamne de poveste 15:30 Eva Luna 16:30 Povestiri adevarate 17:30 Que bonito amor 18:30 Intrigi si seductie 19:30 Iubiri vinovate 20:30 Regina 22:00 Povestiri de noapte 22:30 Cancan.ro 23:00 Teresa 00:00 Doamne de poveste 00:05 Povestiri adevarate 01:00 Regina 02:15 Povestiri de noapte

PRO CINEMA

08:30 Captain Planet 09:30 Bill Engvall Show 10:00 Teleshopping 10:30 Captain Planet 11:30 Bill Engvall Show 12:00 Teleshopping 12:15 Zoom in 10 12:30 Happy Hour 14:00 Teleshopping 14:30 Descopera Romania 15:00 Bill Engvall Show 16:00 Smallville 17:00 La Bloc 18:00 Teoria Big Bang 19:00 La Bloc 20:00 Micutele mincinoase 21:00 Teoria Big Bang 22:00 Panică la Hollywood 00:15 Micutele mincinoase 01:15 Clientul Regia: Paul Shapiro Cu: JoBeth Williams, John Heard 02:45 Happy Hour 03:45 Lumea Pro Cinema

DIVA

08.00 Soția perfectă 09.00 Haven 10.00 Hercule Poirot 12.00 Soții de militari 13.00 Neveste disperate 14.00 Haven 15.00 Întâlnire cu peripeții (Thriller, USA 2004) Mergând spre casă într-o noapte, Joanne Sanders jignește alt șofer fără să vrea, declanșând o campanie în care e urmărită și agresată de el. 17.00 Hercule Poirot 19.00 Soții de militari 20.00 Neveste disperate 21.00 Formula iubirii (2011) 23.00 Vreau un răspuns ! (COM, 2011) 01.00 Toți prietenii mei pleacă din Brisbane (Comedy, Australia 2007)

ANTENA 2

06:30 Telefonul de la miezul nopții 08:00 Teleshopping 08:15 Incepe Bahmu! 09:45 Conferinta de presa 11:15 Răi da' buni 12:45 Teleshopping 13:30 Agentul VIP 15:30 Trăieste sănătos (emisiune realizată de Simona Bălănescu Dragomir) 16:30 Teleshopping 16:45 Show time (emisiune realizată de Radu Buzăianu) 18:00 Incepe Bahmu! (emisiune realizată de Adriana Bahmuțeanu) 19:30 Răi da' buni (emisiune realizată de Mihai Morar) 21:00 La tinta 21:10 Agentul VIP 23:10 Telefonul de la miezul nopții 00:30 Show time (reluare) 01:30 Răi da' buni (reluare)

RTL KLUB

06:35 Top Shop 07:05 Desene animate 08:35 Știri 09:08 În fiecare dimineață! 11:00 Top Shop 12:40 Astro Show 13:50 Reflector 14:05 4 timpuri 14:40 Viață gustoasă 15:05 Budapesta, zi și noapte (s) 15:45 Focus 16:20 Iubire păcătoasă (s) 17:20 Joc dublu (s) 18:25 Rivali (s) 18:55 Îngerul răzbunării (s) 19:30 Știri 20:15 Focus 20:45 Budapesta, zi și noapte (s)

REDACȚIA NU ȘI ASUMĂ RESPONSABILITATEA PENTRU EVENTUALELE SCHIMBĂRI

UNIVERSAL

08.00 Stargate: Atlantis 09.00 Furia apelor 11.00 Las Vegas 12.00 Monk 13.00 Castle 14.00 Las Vegas: Echipa de tineret (Drama, USA 2004) În timp ce pregătesc echipa de fotbal Montecito pentru un meci, Danny și Mike îl caută pe tatăl dispărut al unui jucător, care poate a fost răpit. 15.00 Psych 16.00 Monk 17.00 Las Vegas 18.00 Castle 19.00 Psych 20.00 Monk 21.00 CSI: Miami 22.00 Scandal: Șapte cincizeci și doi (Drama, USA 2012) 23.00 Castle 00.00 Cochetând cu dezastrul (Comedy, USA 1996)

A început programul de casare a rablelor FOTO: JA

Nu-i uşor să scapi de rable

Programul naţional Rabla a început cu modificări şi schimbări faţă de anii precedenţi.

ARAD. Arădenii care nu au reuşit să prindă un tichet în această serie mai au însă de aşteptat. Abia după ce primii beneficiari vor fi validaţi, centrele de colectare vor primi o nouă serie de 20 de tichete. Procesul de intrare în posesie a voucherelor se dovedeşte, ca atare, şi în acest an, unul extrem de anevoios.

Centre avizate

Rablele nu se pot casa la orice punct de colectare a fierului vechi, ci doar la acei colectori acceptaţi în vederea încheierii protocolului cu Administraţia Fondului pentru Mediu. Astfel, în judeţ sunt avizate următoarele puncte de colectare: SC TRUCK AUTO CENTER SRL - Vladimirescu, str. Drumul Combinatului; Odvoş, nr. 16, com. Conop; Vladimirescu, str. Jandarmeriei, SC METALCOMP INTERNATIONAL SRL - Arad, str. Câmpul Liniştii, nr. 1, SC REMATINVEST SRL CLUJ - Arad, Zona Industrială Arad Vest, str. III, nr. 12. **JA-A.P.**

Contestaţie respinsă

După cum am mai scris în numerele trecute ale Jurnalului arădean, solicitarea societăţii REMAT M.G. S.A. de a se număra printre colectori a fost respinsă. Ulterior, REMAT a făcut contestaţie, însă decizia comisiei de soluţionare a contestaţiei a fost de a menţine motivele iniţiale. Astfel, în acest an, REMAT-ul nu poate prelua rablele, întrucât nu i se vor distribui tichete valorice.

Revoltă împotriva gazelor

Ideea unor posibile exploatări de gaze de şist în judeţ i-a nemulţumit profund pe arădeni.

ARAD. Zeci de comentarii şi sute de voturi împotriva exploatării gazelor de şist în judeţ. Vestea că 55 de mii de hectare ar putea fi sacrificate din întreg judeţul pentru ca sonde de exploatare să se înalţe pe lanuri de cereale a iscat nemulţumirea arădenilor. Un sondaj realizat de Jurnal arădean şi www.aradon.ro a evidenţiat faptul că arădenii nu vor să devină parte a unei încercări de scoatere a gazelor din subteran, chiar dacă mai nimeni nu ştie exact cu „ce se mânâncă" acest tip de exploatare.

Alţi câţiva zeci de cititori au avut remarci dure la adresa acestui posibil proiect, fie că şi le-au exprimat direct sub formă de comentariu la articolul „Aradul sub teroare! Invazia gazelor de şist!", fie că au decis să telefoneze redactorilor Jurnal arădean sau să le scrie pe e-mail. Concluzia a fost una singură: arădenii s-au revoltat şi sunt împotriva acestui tip de exploataţie.

Sondaj de impact

Sondarea opiniei publice pe tema gazelor de şist s-a dovedit a fi o metodă edificatoare în ceea ce priveşte poziţia arădenilor. Dintre cei 943 de respondenţi, 91% au mărturisit că sunt împotriva exploatării gazelor de şist în judeţ, în timp ce 7% s-au declarat „pentru", iar doar 2% au menţionat că nu îi interesează subiectul.

În ceea ce priveşte opiniile cititorilor, cele mai multe dintre ele au avut ca ţintă fie implicarea parlamentarilor în rezolvarea acestei probleme, fie diseminarea unor informaţii media cu privire la situaţia din alte ţări unde s-a încercat acest tip de exploatare. Cert este că arădenii vor să fie consultaţi, să li se ceară părerea atunci când se ia o decizie, cu atât mai mult cu cât decizia îi vizează în mod direct.

„Un referendum la nivel judeţean ar fi cea mai potrivită opţiune înainte de a se da acceptul pentru această exploatare", ne-a spus I.B., un arădean nemulţumit de această iniţiativă. Rămâne de văzut în ce măsură autorităţile vor răspunde la doleanţele arădenilor şi dacă exploatarea gazelor de şist ar putea fi oprită. **JA-A.P.**

Proteste împotriva gazelor de şist şi în alte ţări europene FOTO: FAN

Vor proteste

Arădenii au mărturisit că vor proteste ceva mai ample atunci când vine vorba de gazele de şist, făcându-se din nou referire la implicarea civică a fiecărui cetăţean. Reamintim că locuitorii din Curtici au mai făcut un protest împotriva gazelor de şist, însă acţiunea nu a fost una de amploare.

PRO şi CONTRA

Un atac la separaţia puterilor?

Controlul parlamentar asupra procurorilor şi judecătorilor, un amendament controversat.

Uneori cad de acord, alteori, ba FOTO: JA

AD. Deputatul PDL, Eusebiu Pistru, consideră că introducerea în Constituţie a unui amendament privind obligativitatea procurorilor şi judecătorilor de a se prezenta în faţa unei comisii parlamentare pentru a da explicaţii constituie o încălcare flagrantă a separaţiei puterilor în stat şi o încercare de subordonare a justiţiei de către politic. „În momentul în care puterea politică dispune de o majoritate consistentă în Parlament, cu siguranţă va încerca să-şi apere interesele şi clientela şi va fi tentată să facă presiuni asupra justiţiei. Este evident că intransigenţa procurorului faţă de actul de corupţie şi imparţialitatea judecătorului vor fi afectate atunci când aceştia ştiu că pot fi chemaţi la ordine şi, practic, şantajaţi, pentru a da verdicte favorabile exponenţilor puterii. După părerea mea, ar fi o încălcare a separaţiei puterilor în stat, o tentativă de subordonare a justiţiei de către putere. Nu cred că amendamentul în cauză va fi adoptat, cred că USL a creat o falsă problemă, pentru a se lăuda în faţa Comisiei Europene că a rezolvat-o, în speranţa că va influenţa MCV-ul pe justiţie", spune Pistru.

> „Un procuror ajuns în mod aberant şef al judecătorilor solicită anchete
> **MIHAI CALIMENTE**

Control reciproc

De cealaltă parte, liberalul Mihai Calimente afirmă că nu poate fi vorba despre încălcarea separaţiei puterilor în stat, ci despre îndeplinirea celeilalte condiţii obligatorii, controlul reciproc al puterilor în stat. „Asistăm chiar în aceste zile la derapaje de la statul de drept. Doamna Hăineală, un procuror ajuns în mod aberant şef al judecătorilor, cere inspecţiei judiciare să ancheteze un patron de presă, ziarişti şi chiar invitaţi la emisiuni. Un atentat mai grav la democraţie şi la statul de drept greu poate fi găsit. Or, normal ar fi ca Hăineală să poată fi obligată să dea explicaţii pentru abuzul grosolan la care s-a dedat. Acesta ar fi rolul comisiei parlamentare, nicidecum amestecul în activitatea justiţiei", a declarat deputatul arădean. **JA-S.T.**

Vrea sancţionarea migraţiei şi alt mandat prezidenţial

ARAD. Deputatul Dorel Căprar, preşedinte PSD Arad, susţine că revizuirea Constituţiei se numără printre obiectivele USL. „După 10 ani de la ultima revizuire, urmărim să remediem acele aspecte care au creat blocaje între instituţiile statului, să reparăm ceea ce a fost greşit sau nu corespunde vremurilor actuale. În ceea ce priveşte funcţionarea instituţiilor statului, susţin reducerea mandatului preşedintelui de la 5 ani la 4 ani. În 2003, când s-a luat decizia unui mandat de 5 ani, s-a sperat ca alegătorii să facă distincţia între alegerile parlamentare şi cele prezidenţiale. Din păcate, s-a constatat în practică extinderea campaniei electorale pe parcursul a doi ani", a spus Căprar.

Dorel Căprar FOTO: JA

Pe de altă parte, parlamentarul arădean se poziţionează şi împotriva migraţiei politice. „Dacă vom avea un sistem de vot uninominal, vom putea introduce instituţia recall, prin care electoratul poate revoca un parlamentar care migrează de la un partid la altul. Dacă vom avea un sistem de vot pe listă, parlamentarul nu va fi legat de un colegiu şi va fi greu să fie revocat la nivelul circumscripţiei electorale. În acest caz, putem introduce prevederea ca parlamentarul care trece la un alt partid să îşi piardă mandatul", a mai spus Căprar. **JA-A.P.**

Alegeri la PNL Lipova

LIPOVA. Organizaţia orăşenească Lipova a PNL şi-a ales organele de conducere. Singurul candidat la funcţia de preşedinte, av. Radu Scorobete, a fost reales pentru încă un mandat. Din birou mai fac parte Zepa Costin şi Popa Lucian - vicepreşedinţi, Camelia Costin - secretar, Lingurar Marius, Balint Iosif, Gazak Graţian, Scorobete Radu jr. şi Stoinea Ciprian-preşedintele organizaţiei de tineret.

Cu această ocazie au fost desemnaţi delegaţii pentru adunarea generală a organizaţiei judeţene, care va avea loc în luna iulie 2013.

Din partea Biroului Judeţean al PNL Arad a participat la adunare dl. Braiţ Voicu, responsabil zonal pentru Valea Mureşului.

„Organizaţia PNL Lipova, prin consilierii locali şi prin specialiştii săi în diverse domenii de activitate, va susţine administraţia locală în toate proiectele derulate în folosul cetăţenilor oraşului, dar va avea o poziţie critică obiectivă şi constructivă vis-á-vis de orice demers care va fi în defavoarea binelui public şi a intereselor locuitorilor. Totodată, vrem să întărim organizaţia prin atragerea de oameni tineri, energici, capabili şi hotărâţi să se pună în slujba concetăţenilor lor. De asemenea, vom acorda o atenţie mai mare organizaţiilor PNL de pe Valea Mureşului şi din Podgoria Aradului, printr-o mai strânsă legătură cu aleşii locali ai partidului, dar şi cu membrii de rând" - a spus preşedintele proaspăt reales Radu Scorobete. **JA-D.O.**

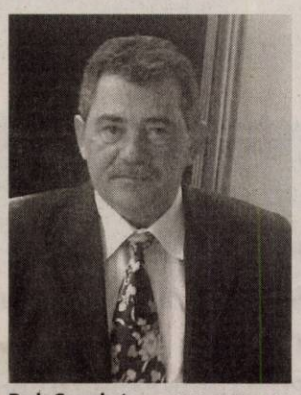

Radu Scorobete FOTO: D.OCNERIU

Comemorează victimele mineriadelor

ARAD. Pe 13 iunie, odată cu Înălţarea Domnului şi Ziua Eroilor, Partidul Noua Republică va comemora victimele mineriadei din 13-15 iunie 1990.

„Cel mai tânăr partid din România, Noua Republică, aflat în curs de afiliere la Alianţa Conservatorilor şi Reformiştilor Europeni, consideră că mineriadele au constituit primul atac al puterii neocomuniste asupra Statului de drept, asupra justiţiei independente, asupra presei libere şi a identităţii europene a României. Scopul caracatiţei neocomuniste a fost acela de a-şi întinde tentaculele pentru a pune mâna definitiv pe resursele economice, în cel mai cumplit jaf prin care a trecut ţara în istoria modernă. Avuţia ţării, adunată prin jertfe şi sacrificii de către popor, înainte şi după 1947, a ajuns în mâinile nomenclaturii. Partidul Noua Republică îşi exprimă convingerea că românii pot să iasă din această sclavie, pentru ca România să-şi câştige drepturile cuvenite în concernul marilor ţări europene. Pentru aceasta, trebuie să dăm dovadă de curaj şi determinare şi, totodată, să nu uităm istoria, pentru ca seisme de genul mineriadelor să nu se mai întâmple", declară preşedintele Partidului Noua Republică Arad, Ion Stan. **JA-S.T.**

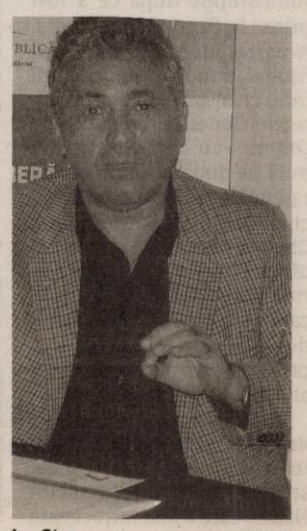

Ion Stan FOTO: JA

Îi cercetează penal FOTO: FAN

Au furat un calorifer dintr-o grădiniţă

ARAD. Doi bărbaţi în vârstă de 31 şi 33 de ani, din Arad, au fost prinşi în flagrant de poliţiştii Secţiei nr. 1 în timp ce furau dintr-o grădiniţă, fiind cercetaţi acum pentru comiterea infracţiunii de furt calificat. Potrivit Inspectoratului de Poliţie Judeţean Arad, hoţii „au pătruns, prin escaladarea geamului, în incinta grădiniţei din zona UTA, de unde au furat un calorifer cu 12 elemenţi din fontă". **JA – I.C.**

100

de litri de motorină a furat un bărbat din Pecica din rezervorul unui camion. Potrivit IPJ Arad, este vorba despre Constantin S., de 37 de ani, care a fost prins de poliţişti în flagrant în timp ce fura cei 100 de litri de motorină din rezervorului unui camion Iveco, parcat pe o stradă aflată la marginea comunei Şagu. Oamenii legii spun că vor continua cercetările în acest caz. **JA – I.C.**

Femeie cercetată pentru un furt de mii de euro

GALŞA. Poliţiştii de la Poliţia Comunală Şiria au depistat o femeie, suspectată că a furat un cazan de încălzire în valoare de 4.000 de euro. Din cercetările efectuate s-a stabilit că, în luna februarie, Livia L., de 42 de ani, împreună cu concubinul său, au furat un cazan de încălzire în valoare de 4.000 euro, din depozitul unei societăţi din Galşa. Poliţiştii continuă cercetările pentru furt calificat. **JA – I.C.**

Furtul, în atenţia poliţiştilor

Amenzi pentru vânzare ilegală de ţigări

ARAD. Mai multe femei din Arad au fost amendate cu 4.000 de lei, după ce au fost prinse de poliţiştii Secţiei nr. 1 comercializând ilegal ţigări. Este vorba despre Carmena R., de 45 de ani, Mihaela M., în vârstă de 31 ani, Sanda K., în vârstă de 23 de ani, şi Luci M. în vârstă de 27 de ani. Conform Inspectoratului de Poliţie Judeţean Arad, întreaga cantitate de ţigări a fost ridicată în vederea confiscării. **JA – I.C.**

Gelozia i-a ars maşina!

Un autoturism marca BMW a fost incendiat săptămâna trecută pe strada Voinicilor. Din gelozie.

ARAD. O maşină marca BMW a fost incendiată săptămâna trecută, în noaptea de joi spre vineri, în jurul orei 02,50, pe strada Voinicilor. Geamul autoturismului a fost spart, iar în interiorul maşinii a fost aruncată o substanţă inflamabilă, conform Inspectoratului de Poliţie Judeţean Arad.

Pompierii au fost chemaţi să intervină pentru stingerea focului, în urma unui apel primit pe 112. Incendiul a fost lichidat în două minute. 30 la sută din interiorul din faţă al maşinii a fost distrus, însă, de foc. Dacă credeţi că este vorba despre vreo răzbunare mafiotă, vă spunem că este vorba despre una din gelozie. BMW-ul aparţine unei tinere domnişoare, iar cel care a incendiat maşina, precum şi cel care a instigat la această faptă au fost reţinuţi la câteva ore de la comiterea faptei.

Se pare că bărbatul care l-a instigat pe celălalt să incendieze autoturismul a făcut-o din gelozie, pentru a se răzbuna pe tânără. **JA – I.C.**

Pompierii au stins focul în 2 minute FOTO: FAN

Cercetaţi în libertate

Imediat după reţinere, cei doi au fost prezentaţi în faţa judecătorilor cu propunere de arestare preventivă, însă aceştia au respins propunerea astfel că cei doi sunt cercetaţi în stare de libertate pentru comiterea infracţiunilor de distrugere prin incendiere şi instigare la distrugere.

Trei morţi şi doi răniţi pe DN7

CĂPRUŢA. Potrivit Inspectoratului de Poliţie Judeţean Arad, luni seara, în jurul orei 18,00, un autoturism marca BMW, înmatriculat în Germania, în care se aflau trei tineri de cetăţenie română, a pătruns pe contrasens unde s-a izbit de un microbuz (în care se aflau cinci persoane) care circula din sensul opus. Cei trei tineri au decedat în urma accidentului. Împrejurările şi cauzele în care s-a produs tragedia sunt în curs de stabilire. BMW-ul se deplasa din direcţia Arad spre Deva, accidentul având loc la ieşirea din localitatea Căpruţa, pe DN 7. Microbuzul era înmatriculat în Bulgaria. Două persoane din microbuz au fost grav rănite, una dintre acestea a fost transportată cu elicopterul SMURD la spital. Traficul rutier a fost restricţionat în zonă. **JA – I.C.**

Două arme şi muniţii, găsite în urma unei percheziţii

CRAIVA. Două arme de vânătoare şi muniţie deţinute ilegal au fost descoperite de poliţiştii Serviciului Arme, Explozivi şi Substanţe Periculoase la locuinţa unui bărbat din Craiva. Armele şi muniţiile au fost găsite în urma unei percheziţii domiciliare, iar bărbatul este cercetat penal pentru nerespectarea regimului armelor şi muniţiilor.

„Armele şi muniţia au fost indisponibilizate şi ridicate în vederea continuării cercetărilor", au declarat reprezentanţii IPJ Arad. **JA – I.C.**

Rămâne fără director? FOTO: A.G.

Directorii spitalelor, în pericol

ARAD. „Suntem un spital împărţit în 22 de compartimente, împrăştiate în tot municipiul şi judeţul. Multe clădiri sunt foarte vechi şi necesită reparaţii constante. Aşa că este imposibil să nu înregistrăm arierate", a spus managerul Spitalului Judeţean. Aceasta spune că, prin prisma acestei legi, îşi simte fotoliul de director ameninţat, dar oricare alt manager nu ar putea să susţină activitatea fără să înregistreze datorii.

Nici Monica Mang, directorul Spitalului din Ineu, nu vede cu ochi buni această lege. Şi asta pentru că instituţia pe care o conduce are buget doar până în luna septembrie. După aceea... „Schimbarea managerului nu garantează lichidarea arieratelor sau funcţionarea fără datorii. Noi avem buget până în septembrie. După aceea nu ştim ce se va întâmpla, dacă vom mai primi bani. Iar dacă nu vom mai primi, poate să vină oricine manager, pentru că nu poate evita apariţia arieratelor. Codul fiscal este foarte drastic. Facturile trebuie plătite la 30, maximum 60 de zile. Asta în condiţiile în care, în trecut, facturile pe medicamente, de exemplu, puteau fi plătite în 180 de zile", ne spune directorul spitalului din Ineu. **JA-A.G.**

Şi legea

Potrivit legii, managerul încheie un contract cu Ministerul Sănătăţii pe maximum trei ani, contract care poate însă înceta înainte de termen în urma evaluării anuale sau "ori de câte ori este nevoie", efectuată pe baza criteriilor de performanţă şi a criteriilor specifice stabilite prin act administrativ al conducătorilor ministerelor, inclusiv în funcţie de situaţia plăţilor restante.

ISU nu a mai fost solicitat să-l caute pe Abel

ARAD. Inspectoratul pentru Situaţii de Urgenţă Arad nu a mai fost solicitat, de sâmbătă, de către Inspectoratul de Poliţie Judeţean Arad pentru a efectua căutări cu barca pe Mureş, sau pentru a oferi asistenţă scafandrilor SIAS din cadrul IGPR sosiţi la Arad special pentru căutarea lui Abel Apostol, dispărut în urmă cu mai bine de o lună. Sâmbătă, duminică şi luni, pompierii arădeni nu au mai efectuat căutări pe râul Mureş pentru găsirea lui Abel, căutările efectuându-se doar la solicitatea IPJ Arad şi la locurile indicate de anchetatori.

Deşi ni s-a spus că „în continuare, se lucrează şi se efectuează cercetări la acest caz în acelaşi ritm ca şi până acum", faptul că celor de la ISU Arad nu li s-a mai solicitat ajutorul pentru căutările pe râul Mureş, arată că până şi achetatorii au rămas cu tot mai puţine speranţe legate de găsirea trupului lui Abel. **JA – I.C.**

Judecătoare din Ineu, prinsă de DNA luând mită!

ARAD. Judecătoarea Floriţă Boloş de la Judecătoria Ineu a fost reţinută ieri de procurorii de la Direcţia Naţională Anticorupţie după ce a fost prinsă în flagrant luând mită. Aceasta judeca un caz privind fondul funciar, reclamanţii fiind chiar investigatori ai Direcţiei Generale Anticorupţie. Ofiţerii i-au dat judecătoarei mită de două ori, prima oară 13.000 de lei, iar a doua oară, chiar ieri (!), 5.500 de euro. Chiar în momentul în care lua ultimii bani de la investigatori, judecătoarea a fost ridicată de procurori. Aceştia au dus-o la audieri şi, cel mai probabil, va fi propusă pentru arestare preventivă.

Din informaţiile pe care le deţinem, se pare că judecătoarea ar fi fost cea care a dat sentinţa în cazul localităţii Nadăş, care a fost retrocedată în mare parte (!) unor aşa-zişi moştenitori ai unui grof din perioada interbelică. Pe surse, se pare că şi această sentinţă ar fi fost dată după ce judecătoarea ar fi încasat importante sume de bani de la familia care a cerut aproape 9.000 de hectare de teren şi pădure. **JA-A.G.**

Judecătoarea Floriţă Boloş FOTO:FAN

Urmărit general, prins de poliţişti

NĂDLAC. Poliţiştii de frontieră de la Nădlac au prins un bărbat care era dat în urmărire generală, fiind condamnat pentru furt. Este vorba despre Ionel S., de 40 de ani, cu domiciliul în Bucureşti. Bărbatul vroia să iasă din ţară şi a prezentat la controlul de frontieră o carte de identitate. În urma verificărilor efectuate, poliţiştii de frontieră au descoperit că bucureşteanul era dat în urmărire generală, pe numele acestuia fiind emis un mandat de arestare. Bărbatul fusese condamnat la 4 ani de închisoare pentru furt. „Poliţiştii de frontieră au luat măsura întreruperii călătoriei persoanei în cauză şi cercetarea acesteia sub aspectul săvârşirii infracţiunilor de fals privind identitatea, uz de fals şi tentativă de trecere ilegală a frontierei de stat", a declarat comisarul şef Daniel Iancu, purtătorul de cuvânt al Serviciului Teritorial al Poliţiei de Frontieră Arad. **JA – I.C.**

Sport

„Aradul s-a dovedit o gazdă bună pentru sportul alb
Adrian Ungur, campion BRD Arad Challenger

128

este locul ocupat de arădeanul Marius Copil în clasamentul ATP. În urma turneului de la Arad, Copil a ajuns la 444 puncte, avansând cu 6 poziţii faţă de ierarhia precedentă. Campionul de la BRD Arad Challenger, Adrian Ungur, a reintrat în Top 100, clasându-se pe locul 96, iar Victor Hănescu a pătruns în Top 50, pe poziţia 49.

Două clasări pe podium pentru Andrei Gag

BUCUREŞTI. Pregătit de Ionel Oprea la CS Municipal Arad, Andrei Gag a izbutit două clasări pe podiumul de premiere în cadrul internaţionalelor de atletism ale României. Gag a câştigat proba de aruncare a greutăţii, cu rezultatul de 18,41 m, record personal. În concursul de disc, atletul arădean a terminat pe locul doi, cu un rezultat sub posibilităţi (57,65m). Urmează două concursuri în Elveţia şi apoi CE de tineret (iulie, Finlanda). **JA-D.S.**

Petre Botiş FOTO: FAN

Joacă în memoria Baronului Neuman

ARAD. Iubitorii sportului rege sunt aşteptaţi, astăzi, 11 iunie, pe stadionul „Francisc Neuman" pentru a asista la trei meciuri organizate de Liga Suporterilor din Transilvania şi Banat (preşedinte Petre Botiş) cu ocazia împlinirii a 103 ani de la naşterea Baronului Neuman. În deschidere (ora 18,30) se vor întâlni o selecţionată a politicienilor arădeni şi o selecţionată de old-boys a judeţului nostru. De la ora 19,30 are loc Supercupa „Minifotbal Fair-play Wembley", între câştigătoarea primei ediţii a campionatului, Titanus ETS şi Futsal Macea. În meciul vedetă (ora 20,15) vor evolua stranierii arădeni şi o selecţionată a Aradului. **JA-D.S.**

Catanzariti – Marţian, cuplu de Liga I

Preşedintele UTA-ei susţine că vrea să continue alături de partenerul său, pentru a duce echipa în prima ligă.

Primele reacţii după situaţia încordată de săptămâna trecută sunt dătătoare de speranţe pentru fani FOTO: C. A.

ARAD. Lucrurile par să se fi calmat puţin în week-endul trecut, iar lucrurile par a reintra oarecum în normal. Înţelegem asta din reacţiile şi declaraţiile celor doi acţionari ai clubului UTA, Giovanni Catanzariti, respectiv Adrian Marţian. Doar să nu fie liniştea de dinaintea furtunii.

Declaraţii „de dragoste"

Primul care a reacţionat a fost chiar Adrian Marţian. Finanţatorul „Bătrânei Doamne" ţine să lămurească cât de cât lucrurile, susţinând: „Nu plec de la UTA, am discutat cu FC Argeş şi FC Bihor despre aducerea unor jucători. Cel puţin, în acest moment, nu mă despart de club. Sper să nu se întâmple altceva pe parcurs. Pentru promovare trebuie mulţi jucători şi mulţi bani. Ne punem la masă toţi şi discutăm (n.n - aseară a avut loc întâlnirea, ea urmând să continue azi)" - a spus Marţian.

De cealaltă parte, Giovanni Catanzariti ne-a declarat: „Punctul meu de vedere este foarte clar. Vreau să continuăm împreună, să facem echipă de liga I. Nici nu are rost să rămân la UTA dacă pleacă Adrian Marţian. Să ştiţi că nu este mare diferenţă între o echipă de pluton şi una care trage la prima ligă. Dacă mergem pe tineret, pe noi scrie liga a III-a. Sperăm să ajungem la un numitor comun" - a spus Catanzariti.

Se decide şi Constantin

Cel mai probabil, astăzi vom afla şi decizia directorului Gheorghe Constantin, cu privire la rămânerea sa la UTA. Acesta a susţinut, încă de la bun început, că nu vine la UTA doar de dragul de a fi la Arad, ci vrea să facă performanţă. Acum, lucrurile sunt clare, „Vâlcea" susţinând că e departe de casă, are o vârstă şi îi este „peste mână" să continue la UTA dacă nu se doreşte performanţă.

LEO SFÂRA
leo.sfara@informmedia.ro

Toţi îl aşteptau

Ieri dimineaţă, la club au fost prezenţi Catanzariti, Constantin, Stana şi Stupar. Pe drum spre Arad se aflau Adrian Falub şi Marius Suller. La plecare, nimeni nu a avut nimic de declarat, preşedintele Catanzariti salvând totuşi situaţia, spunând: Îl aşteptăm pe Marţian, să discutăm", semn clar că totul depinde de prietenul lui Mutu.

Arad Challenger şi-a atins scopul

Turneul a lăsat în urmă amintiri frumoase: jucătorilor, spectatorilor şi copiilor de mingi.

ARAD. Amintiri frumoase a lăsat în urmă a treia ediţie a BRD Arad Challenger, un turneu care şi-a atins scopul în mai toate privinţele.

Spectatorii au putut urmări pe zgura de la Activ foste sau viitoare stele ale tenisului, 10 jucători prezenţi la Arad fiind în cariera lor în Top 100 ATP. Ibericul Riba, francezul Rufin, finlandezul Laaksonen, moldoveanul Albot, taiwanezul Yang sau clujeanul de numai 16 ani, Patrick Ciorcilă, fiind nume de care vom mai auzi în tenisul mondial. La rândul lor, organizatorii se pot declara mulţumiţi de afluenţa publicului sau de faptul că finala a fost 100% românească. „Aceste turnee sunt făcute şi pentru ca tenismeni români să urce în ierarhia mondială", declara, la începutul competiţiei, Dumitru Hărădău, directorul turneului, iar piteşteanul Adrian Ungur şi arădeanul Marius Copil l-au ascultat, ajungând în ultimul act şi adăugându-şi în cont 80, respectiv 48 de puncte ATP.

Copiii de mingi au fost premiaţi de sponsorul turneului FOTO: JA

O săptămână obositoare, dar de care îşi vor aduce aminte cu plăcere, pentru copiii de mingi, care la festivitatea de premiere au avut însă parte de o surpriză, fiecare primind o rachetă, pentru că nu se ştie de unde va apărea viitorul Marius Copil.

După atâtea bile albe, BRD Arad Challenger are şi o bilă gri, pentru ediţiile viitoare organizatorii putând să se gândească la extinderea tribunelor, arădenii dovedindu-se mari amatori ai sportului alb. **JA-D.L.**

Meci de retragere după 23 ani de arbitraj

IRATOŞU. O diplomă, câteva lacrimi inerente şi un noian de amintiri. Aceasta este averea sufletească a lui Petre Maghiar, după 23 ani de arbitraj. Cu bune şi rele, timpul a zburat şi anii au trecut peste cel alintat „Gazela". Ultimul joc oficial l-a găsit ca arbitru-asistent la Înfrăţirea Iratoşu - Voinţa Macea (1-0, gol Sz. Toth min. 54), în Seria A a Campionatului Judeţean Onoare. Tremurul din voce, dar mai ales lacrimile vărsate la scurta, dar emoţionanta festivitate de retragere dinaintea confruntării, oficiată chiar de preşedintele CJ Arbitri, Claudiu Tripa, au încununat o carieră de 23 ani în arbitrajul judeţean. Aşijderea, la final, după ultimul fluier al centralului Romulus Tănăsescu, când mai tânărul său coleg de brigadă, Gabriel Hărduţ, dar şi prietenul său de-o viaţă, Gheorghe Petrişor, l-au consolat: „Petre, te faci observator şi rămâi în marea familie a fotbalului arădean".

Prietenii din lumea sportului rege judeţean, cu sprijinul primarului de Iratoşu, Attila Papp, i-au oferit o masă festivă, în care amintirile au (re) adus zâmbetul pe faţa unui om, Petre Maghiar, care a agăţat fluierul şi fanionul în cui după o activitate de 23 ani. „Mulţumesc tuturor. Nu o să uit această zi, niciodată" - a spus Maghiar.

Formaţii

Iratoşu: Airinei - Fodor (Ando), Mezo, Kocsis, E. Belko, A. Belko (Unc), Sz. Toth, Lovas, Buza (Kovacs), Buş (Laszlo), N. Pall. **Macea:** Viţălar - Botaş, Ardelean, Barna, Mihalache, Vlad, Râpaş, Săcui, Popescu, Costea, Buzgău. **JA-D.S.**

Petre Maghiar, la ora retragerii din arbitraj FOTO: JA

Fotbal - Campionatul Judeţean Onoare

Seria A, etapa 30. Rezultate: Atletico Arad – Cetate Săvârşin 4-9, Lunca Teuz Sânpaul – Mureşul Zădăreni 2-1, Olimpia Bujac – FC Zimandu Nou 5-4, CS Vladimirescu II – AS Aluniş 3-5, Înfrăţirea Iratoşu – Voinţa Macea 1-0, Unirea Şeitin – Forest Oil Sp. German 1-3, Olimpia Bârzava – Mureşana Măndruloc 4-3, AS Vinga – AC Şagu 3-3.

Clasamentul

1. VLADIMIRESCU II	28	20	1	7	100-51	61
2. SP. GERMAN	29	17	4	8	70-52	55
3. VINGA	28	17	4	7	66-55	55
4. SÂNPAUL	28	17	3	8	65-37	54
5. ZIMANDU NOU	28	17	2	9	89-49	53
6. SĂVÂRŞIN	28	16	3	9	98-57	51
7. IRATOŞU	29	14	5	10	61-51	47
8. BUJAC *	28	15	2	11	74-75	45
9. MĂNDRULOC	28	12	5	11	81-67	41
10. ŞEITIN	28	12	3	13	52-49	39
11. ŞAGU	28	11	4	13	53-48	37
12. ZĂDĂRENI	28	11	2	15	75-59	35
13. ATLETICO	28	11	2	15	62-82	35
14. ALUNIŞ	28	8	5	15	58-87	29
15. BÂRZAVA	29	8	0	21	45-110	24
16. SÂNLEANI	28	4	4	20	33-79	16
17. MACEA	29	5	1	23	30-104	16

* Echipă penalizată cu 2 (două) puncte

Etapa viitoare: Atletico – Şeitin, Zimandu Nou – Vinga, Măndruloc – Iratoşu, Macea – Sp. German, Săvârşin – Sânpaul, Zădăreni – Vladimirescu II, Aluniş – Bujac, Bârzava – stă.

Seria B, etapa 30. Rezultate: Vulturii Socodor – Steaua Grăniceri 3-0, Flacăra Ţipari – Avântul Târnova 3-5, Şoimii Şimand – Viitorul Sepreuş 1-1, Recolta Apateu – Crişul Alb Buteni 2-1, Highişana Drauţ – Viitorul Satu Nou 4-2, Viitorul Almaş – Dacia Beliu 0-3 (f.j.), Cetate Dezna – Crişul Chişineu Criş II 3-0 (f.j.), Frontiera Pilu – CS Moneasa 3-0 (f.j.), Olimpia Bocsig – a stat.

Clasamentul

1. BUTENI	28	19	5	4	66-32	62
2. TÂRNOVA*	28	20	3	5	106-33	61
3. APATEU	28	18	6	4	87-33	60
4. ŞIMAND	29	17	5	7	72-45	56
5. SOCODOR	28	17	4	7	77-41	55
6. SEPREUŞ	28	12	6	10	73-67	42
7. GRĂNICERI	29	12	4	13	65-59	40
8. SATU NOU	28	12	2	14	67-68	38
9. BOCSIG	28	10	7	11	59-52	37
10. DEZNA	28	11	4	13	65-82	37
11. PILU	28	10	6	12	62-70	36
12. ALMAŞ	29	11	3	15	42-57	36
13. DRAUŢ *	28	10	6	12	80-63	34
14. BELIU	28	9	6	13	45-58	33
15. ŢIPARI	29	10	3	16	53-80	33
16. CRIŞUL II	27	5	2	20	24-70	17
17. MONEASA	27	0	0	27	11-144	0

* Echipe penalizate cu 2 (două) puncte

Etapa viitoare: Satu Nou – Apateu, Beliu – Grăniceri, Dezna – Socodor, Şepreuş – Ţipari, Buteni – Bocsig, Târnova, Drauţ, Pilu şi Şimand – stau.

Jurnal arădean răspunde cititorilor

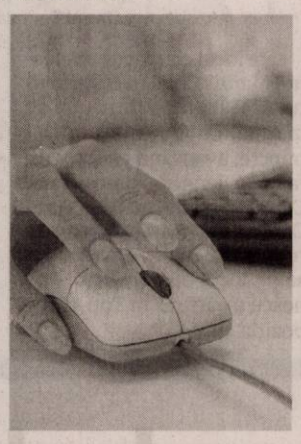

Trimiteţi scrisorile dumneavoastră la redacţia Jurnal arădean prin e-mail: redactia.jurnalaradean@informmedia.ro, **prin poştă:** Jurnal arădean, Arad, cod 310025, B-dul Revoluţiei nr.62. Vă rugăm să ne scrieţi scurt (maximum 200 de cuvinte). Nu uitaţi să menţionaţi numele, adresa dumneavoastră şi un număr de telefon la care puteţi fi contactat (dacă e cazul). Aşteptăm sesizările sau întrebările dumneavoastră şi **telefonic,** la numărul 0257-280943, de luni până joi, între orele 11.00-13.00.

La 50 de ani de la absolvirea liceului

Alături de doamna director Marina Podea, care ne-a vegheat formarea intelectuală şi morală, promoţia 1963 a Şcolii Medii Nr.2 Arad, actualul Colegiu Naţional „Elena Ghiba Birta", a trăit clipe înalte, semicentenarul absolvirii liceului. Evenimentul desfăşurat sâmbătă, 25 mai, a reunit mulţi dintre foştii elevi, ce au venit din toate colţurile ţării, ba chiar au străbătut mii de kilometri, sosind din depărtări străine. Toţi cei prezenţi s-au întors cu drag şi bucurie, aşa cum au făcut-o de fiecare dată când clopoţelul amintirilor i-a chemat în oraşul copilăriei şi adolescenţei.

Evenimentul din anul acesta a cuprins trei momente cardinale. În primul rând, s-a ridicat Parastas în memoria distinşilor noştri diriginţi şi profesori care au părăsit lumea pământească pentru una mai luminoasă şi în amintirea colegilor ce s-au înălţat şi ei la cer. A urmat întâlnirea din sala festivă a Colegiului Naţional „Elena Ghiba Birta", întâmpinaţi cu delicateţe şi amabilitate de actualul director, doamna Eugenia Groşan. Sub semnul eternului „Gaudeamus igitur", a urmat lecţia de dirigenţie. Fiecare, pentru câteva minute, a avut rolul principal spre a spune care i-a fost traiectoria vieţii, prin ce s-a remarcat profesional şi familial. Atmosfera încărcată de florile amintirilor a nins asupra tuturor lăsând ca toamna vieţii să se transforme într-o primăvară a sufletului. Totul s-a încheiat cu o masă festivă. Discuţiile mult mai libere şi amintirile duioase şi calde s-au desfăşurat sub ploaia de zâmbete şi îmbrăţişări.

Mulţumim organizatorilor pentru ţinuta înaltă a evenimentului şi, reîntinerіţi, aşteptăm cu aceeaşi vibraţie următoarea întâlnire. La revedere în 2018!

PROF. MARINELA FLEŞERIU

Promoţia 1963 a liceului „Elena Ghiba Birta" FOTO:FAN

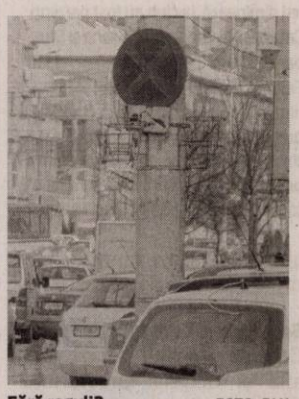

Fără reguli? FOTO: FAN

Circulaţie haotică în oraş

Se pare că în Arad nu se mai ţine seama de indicatoare de genul „Oprirea interzisă", „Staţie taxi cu... locuri", zebra de la „Trecere pietoni" etc. Peste tot în municipiu este plin de maşini oprite şi chiar parcate în aceste zone. Ca să nu spun că, inclusiv pe Bulevard, deseori întâlneşti maşini ce se opresc pe banda a doua, aprind luminile de avarie şi şoferii acestora se duc care pe unde, fără să le pese că încurcă circulaţia. Şi asta în condiţiile în care NIMENI nu ia vreo măsură de amendare sau ridicare a maşinilor „infractoare". Ca să nu mai spun de depăşirile de viteză care ajung, nu o dată, la peste 100 km/h în oraş, în zone unde radarele lipsesc cu desăvârşire.

SAVICI LUDOVIC, ARAD

Meseria, brăţară de aur

Înainte vreme, prin 1954, Aradul avea doar o singură secţie anexă a Facultăţii de Medicină Veterinară din Timişoara. În schimb, aveam şcoli profesionale ca: *CFR care califica meseriaşi în exploatarea şi întreţinerea materialului rulant, precum şi a instalaţiilor; *Sanitar care şcolariza şi califica pentru spitale şi dispensare asistente şi infirmiere; *Fabrica de vagoane - material rulant, vagoane ce au ajuns departe în diferite ţări care au apreciat calitatea lor; *Şcoala textilă care pregătea mâna de lucru pentru uzinele arădene UTA, Tricoul Roşu, TEBA, dar şi în alte uzine răspândite în ţară. Toţi aceşti absolvenţi intrau în posesia unei diplome la care era ataşată o repartiţie la un loc de muncă. Şi iată brăţara de aur.

În ultimii ani, oraşul nostru are o mulţime de facultăţi care înghit sumedenie de copii visători care, după absolvire, pleacă cu o diplomă, o licenţă, poate un masterat. Puţini dintre cei care sunt absolvenţi îşi găsesc un loc de muncă în funcţie de pregătire. Angajatorii au pretenţii cu vârsta de 24-27 de ani şi cu 4-5 ani vechime în meseria respectivă. Oare câţi se încadrează? Restul? Şi atunci mă întreb: Ce rost are o diplomă a unei facultăţi? Oare nu e mai bună o meserie? Oare nu sunt amăgiţi copiii şi părinţii lor?

PETRAN LIVIU, ARAD

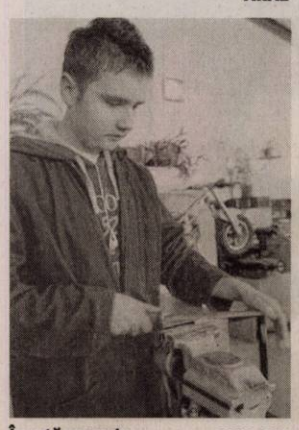

Învaţă meserie FOTO: FAN

Portret: Dudaş Florian, istoric literar

Niciodată portretul unui om nu este identic cu al altuia. Fiecare ins are particularităţile sale psiho-somatice şi este inconfundabil, chiar dacă unele asemănări sunt izbitoare. Întrebat, unchiul istoricului Dudaş Florian, care poartă acelaşi nume, spunea despre nepotul său: „A fost un bun român, deîndată ce a lăsat ceva în urma lui!" Şi aşa este. Istoricul nostru, cercetătorul, lasă o serie de lucrări pline de taine, de înţelepciune, de date istorice şi de îndemnuri. Din cartea „Neamul lui Iancu" 1994, se desprinde dragostea autorului pentru luptătorii neamului, pentru strămoşi, pentru patrie. Pentru el „vatra este şi rămâne însemnul primar, primordial al statorniciei, continuităţii şi unităţii Neamului Românesc".

S-a născut în Tăgădău, la 19 martie 1947, din părinţii Florian şi Elena, care, alături de unchiul său Florian, i-au îndrumat paşii înspre istorie; de fapt a fost mult ataşat de părinţii lui care provin dintr-o familie de vechi luptători pentru dreptate. Copil fiind, avea în jocul lui lupta cu duşmanii închipuiţi. Profesorul lui, Duma, din timpul liceului de la Beiuş, 1961-1965, a cărui pupilă era, îl ocrotea. Preocuparea lui era istoria. Dumitraşcu Sever, de la Oradea, l-a însoţit în cercetarea cetăţii dacice de la Clit, în localizarea şi cunoaşterea Valului lui Traian, ce trece prin apropiere cu hotarul satului Archiş. La Bochia, a cercetat cuptoarele de topit fier, construite din cărămidă, şi plasate de dânşii în perioada Tisa II.

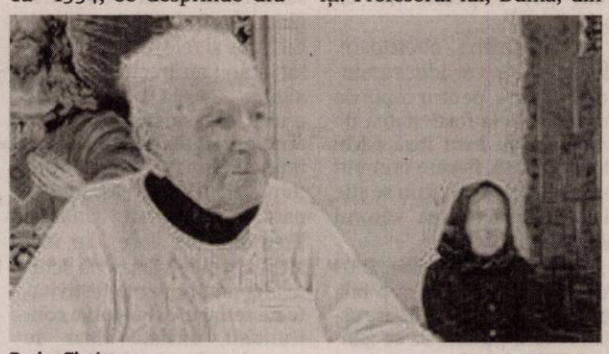

Dudaş Florian FOTO: FAN

Aceste cercetări trebuie să fi fost o preocupare timpurie a autorului Dudaş Florian, pentru că în urma acestora apar mai multe lucrări: Catastrofe naturale în Transilvania, 1997, Încotro biserica românească, 1992, Manuscrisele româneşti din bisericile bihorului, Singurătatea celor învinşi, 1995, Oradea.

Citindu-i cărţile, ai impresia că suntem mult efemeri şi nu avem când să ne informăm şi să-i citim opera. Rămâne pentru noi, ca rezumat, cartea „Vechi cărţi româneşti călătoare" - în care aflăm mersul istoric în cultura românească.

Dudaş Florian este un om al bisericii. Cu ajutorul editurii sale „Lumina" a răspândit în satele Tăgădău, Beneşti, Bochia şi Secaci cartea scurtă, bisericească, ajutor plin fiindu-i Jurcă Alexandru din Tăgădău.

Prietenul lui, Munteanu Florian, îl ştie calm, prietenos şi cu multă plăcere aplecat înspre lectură şi cercetare; un timp a colaborat „colegial" cu istoricul Godea Ioan din satul Mocirla.

Carte lui Dudaş Florian „Cântece naţionale, cântări de voie bună", ediţie îngrijită de către autor în anul 2000, cuprinde cele mai cunoscute poezii, cântece patriotice, lucrări scrise de diverşi autori cunoscuţi şi necunoscuţi pe parcursul mai multor ani.

Ca om al studiului, al cercetării, Florian Dudaş ne-a lăsat câteva cuvinte memorabile: „Bună parte din spiritualitatea unui popor se află tezaurizată în scrierile sale".

În prezent, Florian Dudaş, lucrează în cadrul Muzeului Ţării Crişurilor - din Oradea.

JULA GHEORGHE, BELIU NR. 79

Bunic mândru de nepoată

Sunt foarte mândru de nepoţica mea, Monica Moga, şi vreau să împărtăşesc acest sentiment cu toţi cititorii ziarului Jurnal arădean. Fata e elevă a Şcolii Gimnaziale „Regina Maria" din Arad. Şi nu orice elevă, ci una de nota 10. Este un copil excepţional. În primii patru ani de şcoală a avut doar FB pe linie, iar acum, la final de la clasa a V-a, a reuşit să obţină media 10 la toate materiile. Vreau să o felicit şi să-i mulţumesc că mă face atât de fericit!

VIRGIL HORGOŞ, GHIOROC

Monica, o nepoată de nota 10

Cui foloseşte o nouă structură în şcoli?

La final de an şcolar, tihna oarecum nejustificată a dascălilor a fost tulburată de o interesantă chemare adresată lor de o asociaţie profesională care ar reprezenta interesele tuturor celor aparţinând acestei bresle. Asociaţia cu pricina face apel la constituirea unor structuri în interiorul instituţiilor de învăţământ, în paralel cu organizaţiile sindicale deja existente, structuri conduse la nivel de lider şi vicelider, celor cuprinşi în rândurile ei promiţându-li-se acordarea unor puncte ce ar cântări la constituirea portofoliului personal al cadrelor didactice. Interesantă iniţiativă şi, nu ne îndoim, plină de bune intenţii, atâta doar că se ridică anumite semne de întrebare în legătură cu finalitatea ei. Dureros dicton conform căruia drumul spre iad ar fi pavat cu intenţii nobile şi-ar putea găsi încă o dată validarea şi în această nevinovată, zicem noi, iniţiativă, având în vedere faptul că nu de asociaţii profesionale noi au nevoie dascălii în interiorul şcolii, ci de coeziune şi forţă care să confere unitate şi consistenţă acţiunilor acestora. O atomizare a structurilor organizaţionale n-ar aduce niciun beneficiu angajaţilor unităţilor de învăţământ, politica divide et impera fiind prea des pusă în practică, evident în defavoarea dăscălimii. Nu vedem aşadar niciun beneficiu ce ar putea decurge dintr-o abordare de asemena manieră a problemelor care, pe drept cuvânt, macină de prea mult timp destinele şcolii româneşti. Nu ne dăm seama cui ar putea folosi o asemenea iniţiativă, punctele respective, atât de preţioase în portofoliul cu pricina, fiind oricum acordate colegilor membri ai structurilor sindicale deja existente. Respingem din capul locului ideea unor interese absconse, ci mergem mai degrabă cu gândul la un demers neinspirat apărut la un moment nepotrivit. De asemenea, bunele intenţii ale colegului nostru, preşedinte al respectivei asociaţii, nu pot fi puse sub semnul întrebării, fiind convinşi că e vorba doar de înţelegerea deficitară a unui context deja existent şi validat cu mult timp în urmă de majoritatea covârşitore a dascălilor arădeni. Nu în ultimul rând, suntem convinşi că şi colegii noştri vor sesiza pericolul unei scindări la nivelul unităţilor de învăţământ, scindare ce nu ar produce decât confuzie în rândul nostru şi mari satisfacţii celor care îşi doresc cu ardoare reducerea la tăcere a mişcării sindicale.

Frământări în învăţământ FOTO: FAN

UN GRUP DE CADRE DIDACTICE CARE SE ÎNCĂPĂŢÂNEAZĂ SA FIE VIGILENTE

SC Cotta International SRL firmă mixtă Româno- Elveţiană

SELECŢIONEAZĂ PERSONAL

- **TAPIŢERI CALIFICAŢI**
- **TINERI ABSOLVENŢI (sc.profesionala, liceu) în vederea calificarii de tapiter.**

Se oferă: • **salarizare atractivă (acord individual);** • **condiţii deosebite de muncă;**
• **bonuri de masă; transport gratuit pe raza oraşului Arad.**

Cei interesaţi sunt rugaţi să se prezinte la sediul societăţii din Arad, str. Bicaz 1-5 (intrarea din Aleea Muncii), zilnic între orele 9.00 -14.00

Informatii la tel: 0257 – 278 - 600; 0257 – 278 - 601 (interior 106)

(860726)

MARLEX DUO COMPANY

Ofera locuri de munca in Germania:
- **ingrijitoare de batrini**
- **turism (bucatar, ajutor bucatar, ospatar, cameriste)**
- **ingrijitor ferme de animale(cai,vaci)**

Cerinte:
- **experienta in domeniu**
- **limba germana nivel conversational**

Informatii la tel: 0257-272325, 0753113115
fax.: 0257-338001
orar: L-V, orele 11-17
Cererile se pot depune si pe site-ul : www.marlexduo.ro

871114

Transformă nemulţumirea în siguranţă!

ARTEX SCM
SOCIETATE CU TRADIŢIE ÎN DOMENIUL TEXTIL

ANGAJEAZĂ

CONFECŢIONERE ÎMBRĂCĂMINTE
sau persoane cunoscătoare de meserie şi persoane pentru sala de croi,

OFERIM: ● *climat de lucru european;* ● *salarii motivate în acord individual;* ● *tichete de masă;* ● *primă de transport - prezenţă;* ● *premii;* ● *un singur schimb;* ● *asistenţă medicală.*

Angajările se fac pe bază de probă de lucru.
DETALII: telefon: 0357- 408275; 0357- 408276

(668625)

SC MODELLEISENBAHN SRL cu sediul în Arad, Micalaca Est-Zona Industriala, FN, telefon:0357422110, fax:0357422111, doreşte să obţină autorizaţie de mediu pentru punctul de lucru din Arad, Micalaca Est-Zona Industriala, FN unde se desfăşoară activităţile de: Fabricare jocuri si jucarii(cod CAEN:3240) si Activitati de tiparire(cod CAEN:1812), în scopul:productie, având ca principale faze ale procesului tehnologic următoarele: vopsire prin pulverizare, imprimare/tampografiere,cositorire, asamblare, ambalare.

Măsurile de protecţie a factorilor de mediu:
Apă: retea canalizare;
Aer: sistem exhaustare;
Sol:platforma betonata;
Gestiunea deşeurilor:containere si pubele.

Observaţiile publicului formulate în scris/informaţiile privind potenţialul impact asupra mediului se depun/pot fi consultate la sediul Agenţiei pentru Protecţia Mediului Arad, str. Splaiul Mureş, FN, tel. 0257/280331; 0257/280996, în timp de zece zile lucrătoare după data publicării prezentului anunţ.

(872595)

Programul Operaţional Sectorial „Creşterea Competitivităţii Economice"
-co-finanţat prin Fondul European de Dezvoltare Regională „Investiţii pentru viitorul dumneavoastră"

ANUNŢ/COMUNICAT DE PRESĂ

FINANŢARE PENTRU OPTIMIZAREA PRODUCŢIEI DE CĂRUCIOARE INDUSTRIALE LA S.C. J & H CONFECŢII METALICE S.R.L. PÂNCOTA

oraş Pâncota, data 10.06.2013

S.C. J & H CONFECTII METALICE S.R.L., cu sediul în oraş Pâncota Str.Cărămidăriei, nr.1, jud. Arad – Romania, cod poştal 315600 Tel: 0744428416, Fax: 0257467134, a incheiat proiectul " CREŞTEREA PRODUCTIVITĂŢII SOCIETĂŢII S.C. J & H CONFECŢII METALICE S.R.L. PRINTR-UN SISTEM DE PRODUCŢIE ECOEFICIENT", co-finanţat prin **Fondul European de Dezvoltare Regională**, în baza contractului de finanţare 2m/247/16.08.2010 încheiat cu Ministerul Economiei, Comerţului şi Mediului de Afaceri prin Organismul Intermediar pentru IMM-uri. Valoarea totală a proiectului este de **2 082 500 lei** lei, din care asistenţa financiară nerambursabilă este **de** 1050000 lei, din care 903000 lei din FEDR si 147000 lei din Bugetul National.

Proiectul s-a implementat în localitatea PÂNCOTA pe o durată de 30 luni. Obiectivul proiectului este creşterea productivităţii societăţii prin optimizarea producţiei de cărucioare industriale şi reducerea consumului de energie. Prin implementarea proiectului S.C. J & H CONFECTII METALICE S.R.L. s-au achiziţionat utilaje necesare pentru creşterea capacităţii de producţie şi s-au creat 12 locuri de muncă.

Detalii suplimentare puteţi obţinute de la: BOROSCH ERICH – administrator.

S.C. J & H CONFECTII METALICE S.R.L., str. Cărămidăriei nr.1, oraş PÂNCOTA, jud. Arad, cod poştal 315600 Tel. 0744428416; fax. 0257467 134

(872518)

BCC CABINET INDIVIDUAL DE INSOLVENŢĂ

CABINET INDIVIDUAL DE INSOLVENŢĂ BEJINAR COSMIN CĂLIN

În calitate de lichidator judiciar al
S.C. ELECTRO SYSTEMS S.R.L.

VINDE LA LICITAŢIE PUBLICĂ

- Autoturism DACIA DOUBLE CAB 1.9 4x4, an fabricaţie 2005 – 4.947,75 lei + tva
- Autoturism OPEL ASTRA CARAVAN, an fabricaţie 1994, 1598 cmc, benzină, 55 kw – 3.906,75 lei + tva

Licitaţia se va ţine în data de 04.07.2013 ora 15.30 la sediul lichidatorului judiciar din Arad, str. Praporgescu nr. 19, ap.2
În caz de neadjudecare, licitaţia se va repeta, în aceleaşi condiţii, în data de 18.07.2013 şi 01.08.2013 la ora 15.30.
Înscrierea la licitaţie se face până în 02.07.2013 ora 15.30
Cei care doresc să participe la licitaţie trebuie să achite garanţia de participare, care este 10% din valoarea bunului.

Informaţii privind condiţiile de participare la licitaţii se pot obţine la sediul lichidatorului judiciar din Arad, str. Praporgescu nr. 19, ap.2
Tel. 0723-24.94.62 office@lichidari.net

(862592)

BCC CABINET INDIVIDUAL DE INSOLVENŢĂ

CABINET INDIVIDUAL DE INSOLVENŢĂ BEJINAR COSMIN CĂLIN

În calitate de lichidator judiciar al
S.C. DORA S.R.L.

VINDE LA LICITAŢIE PUBLICĂ

- Cuptor electric pizza cu 2 compartimente, an 2001, ext. 85X115cm, h=120 cm – 1.125,7500 lei + tva
- Cuptor electric pizza cu 1 compartiment, an 2009, ext. 82X85cm, h=55 cm – 1.092,75 lei + tva
- Cuptor electric pizza cu 1 compartiment, an 2002, ext. 82X85cm, h=55 cm – 780,75 lei + tva
- Filtru cafea FUTUREMA cu 2 braţe, an 2004, ext. 54X57cm, h=43 cm – 1.185,75 lei + tva
- Filtru cafea FUTUREMA cu 2 braţe, an 2004, ext. 54X57cm, h=43 cm – 1.185,75 lei + tva

Licitaţia se va ţine în data de 04.07.2013 ora 14.30 la sediul lichidatorului judiciar din Arad, str. Praporgescu nr. 19, ap.2
În caz de neadjudecare, licitaţia se va repeta, în aceleaşi condiţii, în data de 18.07.2013 şi 01.08.2013 la ora 14.30.
Înscrierea la licitaţie se face până în 02.07.2013 ora 14.30
Cei care doresc să participe la licitaţie trebuie să achite garanţia de participare, care este 10% din valoarea bunului.

Informaţii privind condiţiile de participare la licitaţii se pot obţine la sediul lichidatorului judiciar din Arad, str. Praporgescu nr. 19, ap.2
Tel. 0723-24.94.62 office@lichidari.net

(862595)

Adecco
better work, better life

ANGAJEAZA:

- operatori producţie
- confectionere textile
- muncitori/muncitoare

Informatii la sediul firmei:
în ARAD
Str. Nicolae Bălcescu, nr.22
Tel. 0722-500-495
Orar: Luni-Vineri
între 10:00 - 16:00
andrei.luca@adecco.com

(667701)

Program mica publicitate: pe B-dul Revoluţiei, nr. 81 luni-vineri: 8.00-18.00, duminică: 9.00-13.00.

www.aradon.ro - citeşte şi discută despre viaţa oraşului tău

EVIDENŢIAZĂ-TE!

Talon valabil până în 30 iunie 2013

Text: **DATA apariţiei:**.....

.....

.....

.....

.....

.....

.....

.....

Date personale:

Nume şi Prenume:

Telefon:

Buletin de identitate:

TALON + PREŢUL CATEGORIEI AFERENTE

Anunţurile se preiau zilnic, la ghişeu, până în ora 16^{00}, după această oră, se pot prelua doar prin intermediul sistemului online de preluare al anunţurilor disponibil pe www.jurnalaradean.ro . Anunţurile de mică publicitate din Jurnal Arădean se publică pe baza talonului din ziar
Redacţia nu îşi asumă responsabilitatea pentru conţinutul anunţurilor de mică publicitate!

JURNAL ARĂDEAN

S.C. SPIACT CF ARAD S.A.
producator de sisteme si componenete pentru transporturi feroviare

ANGAJEAZĂ:

- **INGINER TCM pentru Birou tehnic**

– pregatire productie, omologari produse, control calitate, desen AUTOCAD

- **INGINER/SUBINGINER TCM – Coordonator productie**
- **ECONOMIST**

- profil finante-contabilitate, cunostinte MS Office, avantaj curs de Inspector Resurse Umane

CV -urile se transmit la e-mail: vlasta.orgovici@irsgroup.eu sau se depun la sediul societatii SPIACT CF ARAD – Calea 6 Vanatori nr.55
Vor fi chemaţi la interviu numai cei selectaţi.
(862088)

Se convoacă pe data de 5 octombrie 2013 la sediul PNŢCD Arad, B-dul Revoluţiei nr. 81, orele 11,

CONFERINŢA JUDEŢEANĂ DE ALEGERI

În cazul în care nu se întruneşte cvorumul, se reprogramează şedinţa cu cei prezenţi la orele 12:00.

Comitetul de conducere PNŢCD ARAD
871097

ANUNŢ

PRIMĂRIA ORAŞULUI SEBIŞ, judeţul Arad, anunţă publicul interesat asupra solicitării de obţinere a acordului de mediu pentru proiectul „Pod peste râul Dezna" în oraşul Sebiş, intersectia prelungirii str. Calea Aradului cu Valea Dezna, judeţul Arad.

Informaţiile privind potenţialul impact asupra mediului al proiectului propus pot fi consultate la sediul A.P.M. Arad, str. Splaiul Mureş F.N. între orele 9:00-13:00 şi la sediul PRIMĂRIEI ORAŞULUI SEBIŞ din Sebiş, Piaţa Tineretului, nr.1, judeţul Arad.

Observaţiile publicului se primesc zilnic la secretariatul Agenţiei pentru Protecţia Mediului Arad, Splaiul Mureş, F.N.
(872919)

S.C. TEHNODOMUS S.A., A R A D, Str. Petru Rares Nr. 28
ANGAJEAZĂ
• MUNCITORI AGRICOLI – SERE
C.V. se vor timite pe fax 0257.276.445 sau e-mail: office@tehnodomus.ro **sau la sediul firmei din Arad, Str.Petru Rareş Nr. 28 (Cartier Grădişte)**
(6322618)

SC **Modelleisenbahn** SRL,
angajeaza
PROGRAMATOR PRODUCTIE
Cerinte obligatorii:
- limba germana(citit,scris,vorbit)
- operare PC si MS Office

CV-urile se trimit prin e-mail la: b.ardelean@roco.cc sau fax: **0357/422111**
(867043)

S.C. West-Stop S.R.L.
Str. Ştefan Tenetchi 34 Arad, tel. 0257/279216 ioanciutar@yahoo.com
angajează
- **şoferi tir 20 t** intern şi internaţional cu experienţă
- **muncitor necalificat**
- **secretară**
(869581)

IOANA BUBULETE IPURL
Cu sediul în Arad, str. Blajului, nr.3, sc. A, et.1, ap.7, lichidator judiciar al **SC Edera TMBE SRL**, anunţă vânzarea prin licitaţie publică a terenurilor situate la intrarea în comuna Bîrzava sat Bătuţa, F.N., după cariera de piatră, la intersecţia dintre DN 7 şi calea ferată, două parcele în suprafaţă de câte 9200 mp fiecare, înscrise CF nr. 301447 şi nr. 301448 de Bârzava sat Bătuţa, teren intravilan, pornindu-se de la un preţ de **43.240 lei/parcela.**
Licitaţia va avea loc la sediul lichidatorului în data de 20.06.2013, ora 14.00.
Garanţia de participare este de 10% şi se achită până cel mai târziu la ora 13.00, ziua licitaţiei şi se depune în contul debitoarei, cont care poate fi aflat de la sediul lichidatorului. Relaţii suplimentare se pot afla la tel.0740234433, 0721700032 sau la sediul lichidatorului

IOANA BUBULETE IPURL
Cu sediul în Arad, str. Blajului, nr.3, sc. A, et.1, ap.7, lichidator judiciar al **SC Imperial Co LTD SRL** anunţă vânzarea prin licitatie publica cf. legii nr. 85/2006 a **imobilului situat în loc. Arad, Calea Zimandului FN**(drumul spre Sânleani înainte de Cartierul Verde), în suprafaţă de 5565 mp, compus din curti constructii cu hala incubatie şi teren aferent, înscris în CF nr. 61280 de Arad nr. topo. 192.1738 şi nr. cad. 14984, pornindu-se de la un preţ minim de **332.918 lei + tva**, imprimante nefuncţionale cu preţuri între 2,5 - 30 lei şi cuşti de câini cu preţuri între 60 -168 lei.
Licitaţia va avea loc la sediul lichidatorului în data de 19.06.2013, ora 14.00.
Garanţia de participare este de 10% şi se achită până cel mai târziu la ora 13.00, ziua licitaţiei. Relaţii suplimentare se pot afla la tel.0740234433 sau la sediul lichidatorului .
(872880)

OLYMPUS LACTATE
angajează pentru punctul de lucru din Arad:
1. Operator punct de lucru
2. Conducător autocisternă lapte
Salariu atractiv, telefon şi maşină de serviciu, posibilităţi de promovare.
Trimiteţi CV la esurdu@olympos.ro sau sunaţi la 0720.110.959. Interviu: 12-13 iunie la biroul din str. Poetului 97-103 (incinta ROPINI).
(872882)

S.C. TEHNODOMUS S.A., A R A D, Str. Petru Rares Nr. 28
ANGAJEAZĂ
• INGINER CONSTRUCTOR
C.V. se vor timite pe fax 0257-276-445
sau e-mail: office@tehnodomus.ro **sau la sediul firmei din Arad, Str.Petru Rareş Nr. 28 (Cartier Grădişte)**
(872545)

INFORM MEDIA

INFORM MEDIA, editorul cotidianului Jurnal Arădean, parte a grupului multinaţional Inform Media, care îşi desfăşoară activitatea în domeniul presei locale tipărite

CAUTĂ

Distribuitori de presă (în cutii poştale) pentru localitatea Zăbrani.

Cerinţe:
Seriozitate;
Dinamism;
Conştiinciozitate.

Se oferă:
Salar atractiv;
Timp de lucru 2 ore.

Informaţii suplimentare la telefon: 0257/212.032 sau 0729.989.504, de luni până vineri între orele 09 şi 17.

GARSONIERE

- **Persoană fizică, vând garsonieră- Micâlaca, str. Săvârşin, posibil şi garaj. Telefon 0756.281.411, după ora 17,00.** 862465
- **Vând garsonieră** Confecţii, bloc nou, amenajată, mobilată, baie cu geam, 11.000 Euro. Telefon 0257/228411. 872522

AP.1 CAMERĂ

- **Cumpăr cu** banii jos garsonieră, apartament una cameră, 0752.510.776. 731955
- **Vând apartament** o cameră, amenajat, Abrud- Micălaca, preţul 22.000 Euro cu garaj. Telefon 0741.158.777. 871257
- **Vând apartament** 1 cameră, ultracentral, 45 mp, la casă, etaj 2, amenajat, 18.500 Eur, 0770.639.619. 872426
- **Vând apartament** 1 cameră, ultracentral, etaj 2, 42 mp, 0754.606.539. 872935

AP.2 CAMERE-ARAD

- **Apartament 2** camere, Vlaicu, 52 mp, 20.000 Euro, negociabil, neamenajat, 0731.832.469. 856869
- **Cumpăr cu** plata pe loc apartament 2 camere, 0744.849.390. 731957
- **Vând apartament** 2 camere, bucătărie, spais, baie, 0746.479.274. 858392
- **Vând apartament** 2 camere teatru, etaj 1, 104 mp, 23.500 Euro, 0749.370.158. 866856
- **Vând apartament** 2 camere, parter 88 mp+ demisol 76 mp- teatru, 28.000 Euro, 0746.370.158. 866862
- **Vând apartament** 2 camere, decomandat 72 mp, str.Dr. Ioan Suciu (zona Podgoria), preţ 40.000 Euro, 0740.024.252. 866884
- **Vând urgent** apartament central 2 camere+ dependinţe, garaj, curte, str. George Coşbuc. Telefon 0771.464.348. 860203
- **2 camere** Micălaca, parter, centrală proprie, mobilat, 32.000 Euro. Tel. 0731.832.469. 856968

AP.3 CAMERE-ARAD

- **Vând apartament** central 3 camere, 180 mp, toate utilităţile, 90.000 Euro, 0756.245.548. 867126
- **Vând apartament** Samantha urcător, mobilat, 3 camere, 2 băi, 2 balcoane, 91mp, 0744.877.027. 859958
- **Vând apartament** 3 camere Vlaicu Z- uri, 2 băi, 3 balcoane, et. 7/8, 0722.606.527. 872590
- **Vând apartament** 3 camere, et. 3/10, Podgoria (bloc Căminul), 43.000 Euro, 0722.606.448. 872592

AP.4 CAMERE-ARAD

- **Ocazie! 4** camere, neamenajat, Miorita, parter, 32.500 Euro, 0731.832.469. 857001
- **Vând apartament** 4 camere, Vlaicu Bl. Z26, renovat, centrală de apartament, cheltuieli foarte mici, preţ 59.000 Euro, negociabil. Telefon 0744.397.410 şi 0740.042.456. 867151
- **Vând apartament** 4 camere, Vlaicu Z28, centrală termică pe scară. Telefon 0742.346.757. 872514
- **Vând apartament,** central, str. Horia nr.2, 4 camere, sufragerie, bucătărie, baie, suprafaţă 140 mp. Telefon 0742.514.233, 0749.434.998. 856831

APARTAMENT LA CASĂ

- **Vând apartament** central la casă 2 camere, dependinţe+ mansardă 1 cameră, dependinţe, 40.000 Euro, 0756.245.548. 867119

CASE-ARAD

- **Vând căsuţa** nr.127 pe ştrand, zonă deosebită. Merită văzută! Tel. 0257/256770, 0722.325.198. 871118
- **Vând casă** Aradul Nou, 4 camere, 2 bucătării, toate utilităţile, 0751.180.910. 858390
- **Vând casă** central 350 mp, 4 camere, 0729.274.880. 856992
- **Vând casă** central, 3 camere, bucătărie, baie, pivniţă, garaj, curte, grădină, încălzire pe gaz, termopane, renovat recent, 85.000 Euro. Telefon 0744.896.977. 805357
- **Vând casă** la Insula Mureş locuibilă permanent, preţ 7.500 Euro. Telefon 0734.347.973. 860263
- **Vând casă** în Arad, Cartierul verde, persoană fizică. Tel. 0746.876.366. 806668
- **Vând casă** în Micălaca, str. Maximilian nr. 6 cu garaj, 583 mp, preţ negociabil. Telefon 0734.171.440. 872534
- **Vând casă+teren** în Gai(centură), 2 clădiri de locuit, garaje- anexe, grădină, intrări de pe 2 străzi, 1.600mp. Preţ negociabil, 0745.772.927. 859942
- **Vând casă,** Cocorilor 10, 408 mp, construcţie nouă. Informaţii: 0755.509.644. 862052
- **Vând urgent** casă 3 camere, bucătărie, baie, pivniţă, bucătărie vară, singur în curte. Preţ negociabil, 0749.176.856. 871144

CASE-JUDEŢUL ARAD

- **Vând (schimb)** cu apartament Arad, casă nouă în roşu, în Păuliş, şosea asfaltată, pivniţă, mansardă, balcon, termopane, suprafaţă 1310 mp, utilităţi la poartă, 0745.542.041. 856849
- **Vând casă** nouă la cheie,Cicir, suprafaţa totală (teren+casă) 1.000 mp, negociabil, la vedere,0742.033.515. 849381
- **Vând casă** în Seleuş locuibilă, 2.200 mp, 9.000 Euro, 0742.609.048. 858382

CASE DE VACANŢĂ-JUD ARAD

- **Vând cabană** Insula Mureş, zonă neinundabilă, renovată recent, preţ 10.500 Euro, negociabil. Telefon 0744.397.410. 866974

CASE DE VACANŢĂ-ALTE JUDEŢE

- **Arieseni, teren- construcţii** cabane-vacanţă, curent- electric, eventual cabană, ski, 0722- 257409. 856373

SPAŢII COM-ARAD

- **Ocazie! Vând** 263 mp, toate utilităţile în Vladimirescu, mese şi cărucioare pentru termopane, 0742.352.280. 871091
- **Vânzare spaţiu- comercial** CONFECŢII, 66-mp, vitrină- mare, ultrarenovat, PersoanăFizică, 0722- 257409. 856375

TERENURI LOCAL

- **Vând loc** casă Arad- 6 Vânători, 25 Euro/mp, 0746.370.158. 866882
- **Vând loc** casă, zona Boul Roşu, 306 mp. Telefon 0722.141.164. 871137
- **Vând loc** de casă în Arad, 670 mp, front stradal 30 m, utilităţi trase: gaz, apă, canal, curent, trifazic subteran. Preţ 30 Eur/mp. Tel. 0731.212.238. 856756
- **Vând teren** 550 mp Subcetate, super preţ 65 Euro/ mp. Telefon 0746.381.898. 872544
- **Vând 300** mp teren, F.S.=12 m, str. Porumbiţei. Tel. 0756.862.113. 873682

TERENURI JUDEŢ

- **Vând loc** casă Zădăreni, 10 Eu/ mp, 0746.370.158. 866883
- **Vând loc** de casă în Chier- Târnova, 1.440 mp, 1.650 Eur/negociabil, 0740.032.812. 841836
- **Vând păşune** ecologică, Săvârşin, suprafaţa 198 ha compact, cale de acces, preţul 2.000 Euro/ ha, negociabil. Telefon 0741.158.777. 871258
- **Vând teren** agricol Şag- Cruceni cu CF suprafaţă 5 ha, tarla 105/722, preţul 3.800 Euro/ ha, zona Frumuşeni 19 ha compact Tarla 19/193 cu CF, preţul 4.000 Euro/ ha. Telefon 0741.158.777. 871221
- **Vând teren** intravilan 1.000 mp, FS 15 m, în Zimand- Cuz, în spate la Izolta.Preţ 11.000 Eur/negociabil. Tel.0744.592.260. 869798
- **Vând loc** de casă de 500 mp în Vladimirescu. Tel. 0720.015.526. 9614215

ELECTROECHIPAMENT INDUSTRIAL angajeaza
- inginer electro;
- electricieni;
- fierar betonisti;
- dulgher;
- zidar.
-automacaragiu
Tel./Fax: 0256/246024 , 0752305935
mail: adrian.kramer@eei.ro
(867114)

- **Vând (sau schimb cu auto)** teren intravilan Mîndruloc, zona rezidenţială, 700 mp, cu doua intrări, toate utilităţile, preţ negociabil. Informaţii la telefon : 0756930649 sau 0745514439.
- **Vând teren** la şosea spre Frumuşeni 5,5 ha FS 60 ml, 55.000 Euro/ ha. Telefon 0741.158.777. 871223
- **Vând teren** la Cruceni 2 ha cu CF, izvor apă, posibilităţi livadă, preţul 4.500 Euro/ negociabil, 0741.158.777. 871256
- **Vând 1,50** ha teren în pădurea Vladimirescu, casă veche şi teren lângă Primăria Vladimirescu, tub CO2, 0742.352.280. 871143
- **Vând 28** ha teren arabil la Pecica, 0756.495.174. 872577

IMOBILE CHIRII

- **Închiriez apartament** mobilat, utilat lux, zonă centrală, 0731.832.469. 856988
- **Închiriez apartament** 2 camere (una închisă), bloc Podgoria, 0723.309.668, 0357/411130. 860211
- **Închiriez apartament** 2 camere, ultracentral, 150 Euro. Telefon 0727.012.760, 0257/264995. 860283
- **Închiriez apartament** două camere, decomandat, mobilat, combină frigorifică, cablu TV în zona Vlaicu- Lebăda, chirie negociabil+ avans. Telefon 0744.345.349. 872515
- **Închiriez apartament** 2 camere, decomandat Polivalentă, 150 Euro. Informaţii 0722.239.387. 872605
- **Închiriez garsonieră,** Confecţii, contorizată şi mobilată. Tel. 0733.973.289. 871119
- **Închiriez garsonieră** confort 1, Miorita, Micălaca, 100 Eur, 0357/802294, 0741.243.637. 872428
- **Închiriez garsonieră** în zona Pieţei Mihai Viteazul. Tel. 0770.220.223. 872589
- **Închiriez garsonieră,** central. Tel. 0752.322.461. 872892
- **Închiriez vilă** 5 camere (ne)mobilat, utilat, zonă bună, 0731.832.469. 857000
- **Dau în** chirie garsonieră central- 100 Euro; 2 camere- gară 130 Euro; 3 camere-Intim 350 Euro, 0726.289.694. 872594

SPAŢII COM-ARAD

- **Închiriez hală** cu utilaje pentru mobilă pal şi tapiţerie. Informaţii 0722.239.387. 872600
- **Închiriez hale** 210- 1000 mp în Parcul Industrial UTA. Telefon 0721.288.570. 860200
- **Închiriez spaţiu** comercial, Vlaicu- Cocorilor, 95 mp, vitrină mare, 450 Eur, 0744.849.390. 872425
- **Închiriez spaţiu** utilat modern, Cocorilor 10, bar. Informaţii: 0755.509.644. 862050
- **Societate închiriază** spaţii pentru birouri, coafură, frizerie. Informaţii la 0722.422.625. 856723

SCHIMB LOCUINŢE-ARAD

- **Schimb/vând apartament** 2 camere, Calea Romanilor, cu casă în Arad, Livada, Sânleani. Ofer diferenţă, 0744.958.818. 872835

TEREN-JUDEŢUL ARAD

- **Cumpăr teren** arabil la Sântoma- Pecica 2- 20 ha, 0733.632.595. 872584
- **Cumpăr teren** arabil la Nădlac- Pecica, Turnu, Sederhat- Pereg, 0722.606.448. 872585
- **Cumpăr teren** arabil la Şofronea, Sânpaul, Pecica, Sântoma, Şeitin 2- 50 ha, 0756.495.174. 872588

OFERTE LOCURI DE MUNCĂ

- **Angajăm şoferi** tir 20 tone, posesor certificat ADR, atestat profesional marfă, card tahograf+ experienţă pentru transport internaţional. Telefon 0257/253528.
- **Angajăm şoferi** tir, contabilă primară, dispeceră auto, experienţă. Telefon: 0737.508.213.
- **Angajăm agenţi** de pază şi croitoreasă cu experienţă. Telefon 0760.256.150. 862725
- **Angajăm agenţi** de pază cu atestat. Telefon 0748.916.142.
- **Angajăm fată** pentru înghetată. Telefon 0748.404.683.
- **Angajăm femei** la curăţenie 2 şi 4 ore. Telefon 0733.111.151.
- **Angajăm mecanic** auto şi şoferi profesionişti de tir, 0724.567.440.
- **Angajăm mecanic** la Felnac. Telefon 0741.082.278.
- **Angajăm ospătar** pentru restaurant şi cameristă hotel. Tel. 0722.643.327.
- **Angajăm personal** pentru fast- food, bucătărie- vânzare. Tel. 0744.828.934. 869584
- **Angajăm vânzătoare** pentru alimentară, zona Podgoria. Telefon 0770.605.920. 872891
- **Angajez femei** serioase pensiune. Informaţii la 0757.460.631.
- **Angajez muncitori** calificaţi în tâmplărie. Tel. 0257/259805.
- **Angajez muncitori** cu experienţă în lucrări de pavaje. Tel. 0745.350.612.
- **Angajez ospătară** aspect fizic plăcut şi barman pentru mall, 0743.171.938.
- **Angajez reprezentant** vânzări(asistent), permis cat. B. CV: office@floorsteam.ro 860299
- **Angajez vânzătoare** aparat înghetată, salar 1.000 Ron, 0744.424.367.
- **Restaurant central** angajăm ospătar. Informaţii 0722.655.324, 0753.928.971. 858410
- **Societate construcţii** angajează tineri pentru şantier, posibilităţi calificare. Telefon 0770.280.205.

PRESTĂRI SERVICII

- **A A** Acord Garanţie 2 ani reparaţii maşini spălat, 0744.241.398, 0357/401569 0770.215.523. 858262
- **Ana- Frig repară** frigidere, congelatoare la domiciliu. Garanţie 1 an. Telefon 0257/210420, 0745.967.198. 872429
- **Construcţii case,** renovări, finisări, termoizolaţii, pavele, grătare, subturnări, betonări, 0726.253.830. 872946
- **Electronist schimb,** repar tablouri, instalaţii electrice, televizoare, microunde, diverse, 0746.139.199. 872565
- **Executăm zidărie,** tencuieli, zugrăveli, rigips, termoizolaţii, acoperişuri, fundaţii, consolidări, 0740.696.157. 866843
- **Vrei să** devii mediator? Cursuri autorizate de mediator. Informaţii: 0744.326.529. 869621

CONSTRUCŢII

- **Aduc balast,** nisip, sorturi, etc., orice cantitate, duc molozul, 0745.036.969, 0722.389.480. 862507
- **Aducem nisip,** balast, sorturi, pământ. Telefon 0744.335.017. 858638
- **Vând nisip,** balast, sorturi, pământ, mraniţă, preţuri mici, 0728.912.827, 0745.003.019. 872423

AUTO STRĂINE

- **Vând BMW** 520 D an 2002 dotări full, preţ 5200 Euro negociabil. Tel. 0745.100.635. 872885
- **Vând Opel** Corsa 1,2 benzină 2002, înmatriculat, 2.800 Euro. Tel. 0721.374.159. 858386
- **Vând urgent** Chevrolet Matiz 2006, înmatriculat, aer condiţionat, preţ negociabil, 0745.600.776. 871216

RULOTE-REMORCI

- **VAND RULOTA** AVENTO 1200EURO, 0744568885 872419

ELECTRONIC PLUS

- **Vând frigider** folosit, stare funcţionare perfect. Telefon 0257/212086 după ora 14,00. 872516
- **Vând frigider,** congelator, maşină spălat automată, ladă, combină frig, 0257/210613. 872602
- **Vindem/Reparăm electrocasnice second, frigorifice, maşini spălat, uscătoare, aragaze, electrice, televizoare, anvelope, vitrine comerciale, termopane. Reducere pentru schimb, rate, Lipova. Tel. 0744.796.542.** 530673

PIERDERI

- **Aproterra SA** pierdut comunicare nr. 015709 referitor AMEF Datecs MP55 cu seria 12187967. O declar nulă. 872513
- **Pierdut anexă** la certificatul de înregistrare, pe numele Pielea Mioara, Mioara Pielea Inhouse, P.F.A. O declar nulă. 872642
- **Pierdut atestat** profesional de transport marfă seria CPP nr. 0005042001 pe numele Kiss Roland. Îl declar nul. 872884
- **Pierdut carnet** de student eliberat de U.V.V.G. Arad, pe numele Verba Roxana Larisa. Îl declar nul. 872942
- **Pierdut carnet** student pe numele Radu Roxana, eliberat de U.V.V.G. Arad. Îl declar nul. 873534
- **S.C. Pro** Active Logistics & Forwardings S.R.L. pierdut Certificat constatator nr. 502866/17.02.2012. Îl declar nul. 872643

LOCURI DE VECI

- **Vând loc** cimitirul Eternitatea (UTA), bordură şi cruce, central, 0755.509.644. 862047

PLANTE-FLORI

- **Vând grâu.** Tel. 0743.029.943. 843434

ANIMALE-PĂSĂRI DOMESTICE

- **Cumpăr vaci** pentru abator, grase şi slabe. Telefon 0745.505.122. 858398
- **Cumpăr 2- 3** vaci pentru sacrificat. Tel. 0743.330.838. 871066
- **Vând căţeluşi** Shi- Tzu carnet sănătate, superbi, 650 lei. Telefon 0746.381.898. 872541
- **Vând familii** de albine 10 rame şi roiuri, 0731.168.706, între orele 10- 18. 845322
- **Vând pui** de carne şi puicuţe ouătoare. Telefon 0741.391.909. 856864
- **Vând pui** de carne, rasă mixtă diferite mărimi. Telefon 0748.322.489. 764016
- **Vând purcei** 5 luni. Tel. 0756.862.113. 872874
- **Vând vacă** Bălţată Românească, gestantă, Săntana. Telefon 0726.672.395. 860293

ÎMPRUMUTURI FINANCIARE

- **Credite pentru** salariaţi venit 600 pensionari 500 (pensii boală). Tel. 0770.179.155.
- **Instituţie financiară** acordă credite avantajoase angajaţi pensionari până 75 ani, 0729.660.774.

CITAŢII

- **Judecătoria Arad.** Dosar 18179/55/2012. Obiect: succesiune. Pentru 27.06.2013 ora 8,30, părâţii Dumbra Sabina, Crista Petru Stelian, Csacvari Rozalia sunt chemaţi la instanţă, cu menţiunea - la interogator- . În caz de neprezentare se va aplica art. 225 cpc. (art. 358 NCPC). 872562

DIVERSE

- **Cumpăr borcane** vechi de murături, sticle sifon şolocate/ obloane de la geamuri vechi, scaune, mese, dulapuri, ceasuri, vederi şi alte obiecte vechi.Tel. 0726.078.999. 872896
- **Cumpăr fier** vechi, cupru, alamă, aluminiu, plumb, pene vechi şi noi, baterii auto, 0746.414.369. 860279
- **Cumpăr nichel,** cositor, 2 vaci, 3 capre, 4 oi, 2 cai, 0741.134.368. 861110
- **Cumpăr pene** vechi, noi. Ofer un preţ bun, 0749.457.517, 0746.782.811. 860301
- **Cumpăr pene,** baterii, cupru, alamă, caroserii, fier. Preţ convenabil, 0741.689.068. 860385
- **Vând frigider** Artic nou, aragaz, coltar, dulap, bicicletă electrică, 0748.461.333. 858406
- **Vând 2** pompe apă cu motor, 1 moară cu 24 ciocane, 1 umbrelă mare 4,5 diametru, 0721.862.649. 872519
- **Vand hala** metalica demontabila, 7500euro,0744568885 872418

aradjob.ro

Preluarea tuturor anunţurilor de mică publicitate se face doar la sediul din Bd. Revoluţiei 81.

Publicitate mica: 0257/210.775 MARE: 0257/280.904

DECESE

Cu tristeţe, lacrimi şi dor în suflet anunţăm că a adormit întru Domnul, draga noastră mamă şi bunică,

IOANA NĂDĂBAN,
la vârsta de 79 ani.

Înmormântarea va avea loc marţi, 11 iunie, ora 17, de la domiciliul din Curtici, strada Horea nr. 30.
Dumnezeu să o odihnească în pace!

Fam. preot Ilie Nădăban

Cu profundă tristeţe în suflet anunţăm decesul celui care a fost tată, bunic şi străbunic

BRAD MIHAI,
în vârstă de 84 de ani,
din Grăniceri.

Înmormântarea va avea loc marţi, 11 iunie, începând cu ora 15,00, la cimitirul din Grăniceri, cu plecare de la domiciliu. Dumnezeu să te ierte şi să te odihnească! Te vom plânge mereu.

Fiul Gheorghe, nepoţii Mihai şi Agnes şi strănepotul Matei

Cu durere în suflet anunţăm decesul celei care a fost mamă, soră, soacră şi bunică

KONCZ MARIA
(născută KERESZTES),

după o lungă suferinţă. Înmormântarea va avea loc azi, 11 iunie 2013, ora 12:00, la Cimitirul Eternitatea (UTA).

Familiile îndoliate: Koncz şi Bun

O inimă bună a încetat să mai bată, un suflet bun s-a ridicat la cer. Recunoştinţă veşnică iubitului nostru

OPREA PETRU.

Înmormântarea va avea loc astăzi, 11 iunie 2013, ora 15,00, la Cimitirul Eternitatea.

Familia îndoliată

Cu adâncă tristeţe în suflet anunţăm dispariţia mult prea devreme a celui ce a fost soţ, tată şi bunic,

SABĂU PAVEL.

Înmormântarea va avea loc astăzi, 11 iunie 2013, la Cimitirul Eternitatea (UTA).

Familia îndoliată

Cu inimile împietrite de durere anunţăm plecarea în eternitate,

la vârsta de 73 de ani, a celui care a fost un soţ, tată şi bunic iubitor,

AUREL TULCAN.

Dumnezeu să îi aibă în pază sufletul nobil şi să îi vegheze somnul cel de veci! Înmormântarea va avea loc joi, 13 iunie, ora 14.00, de la capela Cimitirului Ortodox din Salonta.

Familia îndurerată

Cu durere în suflet anunţăm decesul celui care a fost tată, socru şi bunic

ERDEI IOSIF.

Dumnezeu să-l odihnească în pace! Înmormântarea va avea loc azi, 11 iunie 2013, ora 13:00, la Cimitirul Pomenirea.

Familia îndoliată

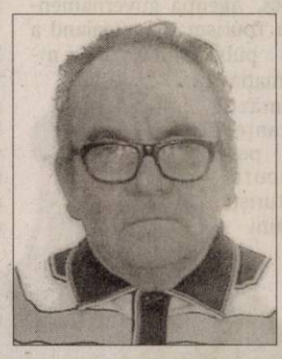

O inimă bună a încetat să mai bată, un suflet generos s-a ridicat la cer. Cu durere în suflet şi cu ochii plini de lacrimi ne luăm rămas bun de la cel mai bun soţ şi tată, care a fost

BOGDAN EMERIC LUDOVIC
în vârstă de 59 ani.

Înmormântarea va avea loc azi, 11 iunie 2013, ora 16:30, la Cimitirul din Aradul Nou.

Familia îndoliată

CONDOLEANŢE

Suntem alături de familia preot Ilie Nădăban, în aceste momente grele pricinuite de pierderea mamei dragi,

IOANA NĂDĂBAN.

Întreaga noastră compasiune familiei în veci nemângâiate!

Fam. Forton Nicuşor

Colectivul de cadre didactice al Şcolii Gimnaziale „Mihai Eminescu" Arad, transmit sincere condoleanţe d-nei prof. Bun Ildikó, în greaua durere pricinuită de decesul mamei.

Suntem alături de doamna învăţătoare Bun Ildikó în suferinţa pricinuită de decesul mamei.

Colectivul clasei a VI-a A,
Şcoala Generală „Mihai Eminescu"

Colectivul Liceului Tehnologic „Francisc Neuman" Arad regretă trecerea în veşnice a colegului

OPREA PETRU,

după o grea suferinţă. Condoleanţe familiei! Dumnezeu să-l odihnească în pace!

Sincere condoleanţe doamnei învăţătoare Bun Ildikó la trecerea în nefiinţă a mamei sale.

Colectivul clasei a II-a D,
Şcoala Generală „Mihai Eminescu"

Suntem alături de verişoara noastră Stoian Ileana şi de fiica şi nepoata sa din satul Miniş în aceste momente triste pricinuite de trecerea la cele veşnice a soţului ei,

GHEORGHE STOIAN.

Dumnezeu să-l odihnească în pace!

Familia Miculiţă Gheorghe Simion din Arad

Suntem alături şi împărtăşim durerea familiei Bogdan la pierderea soţului, tatălui şi socrului

BOGDAN EMERIC LUDOVIC.

Fam. Dinuţ

COMEMORĂRI

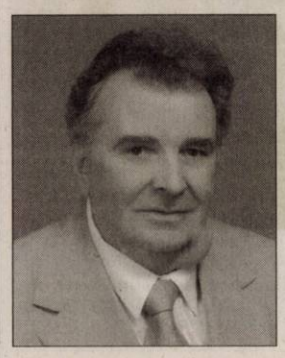

Cu durere în suflet anunţăm împlinirea a 2 ani de la despărţirea de dragul nostru,

prof.

FEHER IOSIF.

Va rămâne veşnic în inimile noastre. Slujba de pomenire va avea loc duminică, 16 iunie 2013, ora 10, la Biserica Reformată din str. Eminescu.

Familia

Te-ai stins puţin câte puţin sub privirile mele neputincioase. Au trecut patru ani de atunci dar vei rămâne mereu în inima mea iubitul meu soţ,

ARDELEAN GHEORGHE.

Soţia care nu te va uita niciodată

Cu durere în inimă anunţăm că s-a împlinit un an de când a plecat de lângă noi cea care a fost soţie, mamă, bunică

ELENA BULBOACĂ,
din Curtici.

Familia Bulboacă

Cu 5 lei în plus, anunţurile de deces pot fi însoţite de unul dintre următoarele simboluri:

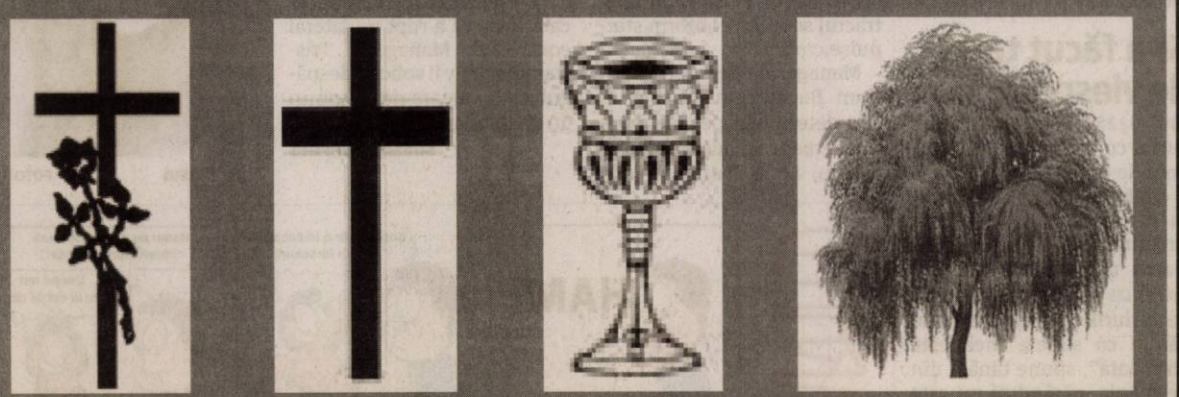

Gerard Butler în emisiune FOTO: FAN

Sparge nuci cu posteriorul

LONDRA. Actorul de origine scoţiană Gerard Butler a demonstrat că nu se teme de nimic şi în cadrul unei emisiuni la o televiziune germană a acceptat provocarea realizatorului de a sparge nişte nuci cu posteriorul, după ce şi-a introdus în pantaloni o găleată de cuburi de gheaţă, conform starpulse.com.

Actorul a fost invitat sâmbătă în emisiunea „Wetten, dass...?" ce a fost difuzată din insula spaniolă Mallorca şi a acceptat provocarea lansată de realizator, Markus Lanz.

Butler a încercat acest lucru după ce realizatorul a demonstrat că este posibil, reuşind să spargă nucile din a doua încercare.

Starul din filmul „300" a ezitat puţin, dar până la urmă şi-a turnat o găleată de cuburi de gheaţă în pantaloni şi s-a aruncat cu fundul pe nuci, reuşind să spargă câteva chiar de la prima încercare.

SURSA: AGERPRES

Hobbiţii atrag turiştii

WELLINGTON. Hobbiţii, elfii şi dragonii atrag mai mulţi turişti în Noua Zeelandă din rândul fanilor universului fantasy al lui Tolkien care doresc să-şi petreacă un concediu în apropierea locaţiilor unde s-a filmat trilogia „Lord of the Rings" şi unde se filmează şi noua trilogie „The Hobbit", conform Associated Press. Agenţia guvernamentală Tourism New Zealand a dat publicităţii informaţia că numărul vacanţelor petrecute de turişti străini în Noua Zeelandă a crescut cu 10% în perioada ianuarie - aprilie a acestui an, comparativ cu aceeaşi perioadă a anului trecut, în condiţiile în care fanii speră să poată surprinde câte ceva din acţiunea celui de-al doilea film al trilogiei „The Hobbit". Conform agenţiei, 8,5% dintre turişti au precizat că trilogia „The Hobbit" reprezintă unul dintre motivele pentru care au ales Noua Zeelandă ca destinaţie pentru vacanţă, iar 13% dintre turişti au vizitat o atracţie turistică legată de film, aşa cum ar fi vizitarea platourilor de filmare. Studiourile Warner Bros. au anunţat ieri că vor lansa un prim trailer al filmului „The Hobbit: The Desolation of Smaug" în cursul zilei de azi. Premiera celui de-al doilea film al trilogiei va avea loc la 13 decembrie la Los Angeles.

Hobbit FOTO: FAN **SURSA: AGERPRES**

Pagube mari în Elveţia

GENEVA. Ploi abundente însoţite de grindină s-au înregistrat în vestul Elveţiei duminică seara, provocând alunecări de teren şi inundaţii care au blocat căile ferate şi au determinat evacuarea a aproximativ 13 persoane, a anunţat poliţia elveţiană.

Cantoanele Vaud şi Friburg, din vestul Elveţiei, s-au confruntat cu ploi torenţiale şi grindină. Râul Mérine a ieşit din matcă inundând cu o zi înainte oraşul Moudon. Treisprezece persoane au fost evacuate ca „măsură de precauţie", a anunţat poliţia cantonului Vaud.

Numeroase străzi au devenit impracticabile în urma unor alunecări de teren. O linie feroviară care leagă Moudon de satul Lucens, situat mai la nord, a fost, de asemenea, avariată şi circulaţia pe aceasta va fi suspendată timp de câteva zile. Cel puţin şase sate au fost afectate de inundaţii şi alunecări de teren, a anunţat poliţia.

SURSA: MEDIAFAX

Diana
Este pasionată de călătorii.

De la rock la muzică de operă

LONDRA. John Paul Jones, basistul legendarei trupe Led Zeppelin a trecut de la rock la muzica clasică şi s-a apucat să compună o operă. Muzicianul lucrează în prezent la un proiect muzical bazat pe „The Ghost Sonata" a dramaturgului suedez August Strindberg, şi a recunoscut că acest proiect îl solicită la maxim. John Paul Jones a participat la premiera londoneză a operei „The Perfect American" de Philip Glass, ocazie cu care şi-a declarat pasiunea pentru acest gen. „Nu se compară cu nimic altceva", a declarat rockerul. **SURSA: AGERPRES**

Pantofi la preţ accesibil

NEW YORK. Actriţa Sarah Jessica Parker, cunoscută îndeosebi din serialul „Sex and the City", a hotărât să creeze o linie de încălţăminte cu preţ accesibil. Ideea i-a venit actriţei după ce a purtat o pereche de pantofi „ieftini" care i-au făcut rău la picioare în timpul unor filmări, scrie revista Vogue. Colecţia, care se va numi SJP, va fi creată cu o celebritate în domeniu, George Malkemus de la firma Manolo Blahnik. Preţurile sandalelor şi pantofilor cu marca SJP se vor situa între 150 şi 230 euro (200-300 dolari).

SURSA: AGERPRES

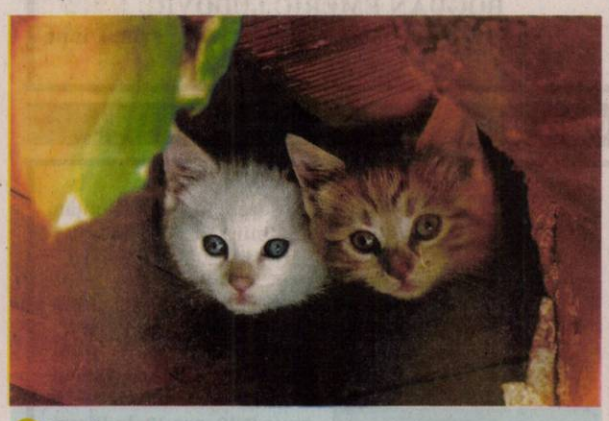

Curioase
Două pisicuţe privesc curioase de sub acoperişul unei case din Zagreb, Croaţia. FOTO: EPA

Premiile de pe Broadway

Musicalul „Kinky Boots" este marele învingător la gala Tony Awards 2013.

NEW YORK. Spectacolul „Kinky Boots" a fost marele câştigător la gala Tony Awards 2013, organizată duminică seară, la New York, unde a obţinut şase trofee, inclusiv la categoria „cel mai bun musical".

Într-o cursă deosebit de deschisă în acest an între „Kinky Boots" (13 nominalizări), „Matilda" (12 nominalizări) şi „Pippin" (10 nominalizări), cei 868 de membri cu drept de vot care acordă premiile Tony au preferat în final energia excentrică şi sentimentală a producţiei „Kinky Boots", care prezintă prietenia dintre timidul moştenitor al unei fabrici de pantofi aproape falimentare şi un travestit care devine asociatul său şi îl ajută să salveze fabrica. Pe lângă categoria „cel mai bun musical", „Kinky Boots" s-a impus şi la categoria „cel mai bun actor dintr-un musical" (Billy Porter), „cea mai bună coloană sonoră", o recompensă care a revenit cântăreţei compozitoarei Cyndi Lauper, „cea mai bună orchestraţie", „cel mai bun sunet" şi „cea mai bună coregrafie". Spectacolul „Matilda" a fost recompensat cu patru premii Tony: „cel mai bun actor în rol secundar", „cea mai bună partitură muzicală", „cele mai bune lumini" şi „cele mai bune decoruri". „Pippin" a fost recompensat cu premiul Tony pentru cea mai bună reluare a unui musical.

Premiile Tony sunt considerate echivalentul în teatru al Oscarurilor şi recompensează cele mai bune piese şi musicaluri de pe Broadway.

SURSA: MEDIAFAX

Producătorii Hal Luftig, Daryl Roth, compozitoarea Cyndi Lauper şi actorul Billy Porter FOTO: EPA

În ajutorul unui turist

TORONTO. Celebrul actor John Malkovich i-a acordat primul ajutor unui turist rănit în urma unui accident produs în faţa unui hotel din Toronto, Canada, săptămâna trecută, conform starpulse.com.

Actorul fuma o ţigară în apropierea hotelului King Edward din Toronto când a văzut un turist american dezechilibrându-se şi căzând peste balustrada hotelului. În urma căzăturii turistul a început să sângereze în zona gâtului.

Malkovich, care se afla la Toronto pentru a juca în piesa Casanova, la Elgin Theatre, a sărit imediat în ajutorul bărbatului rănit şi a reuşit să-i tempereze hemoragia până la sosirea salvării.

Turistul a fost transportat la spital şi apoi externat după ce medicii s-au asigurat că leziunea de la gât era superficială.

SURSA: AGERPRES

Malkovich FOTO: FAN

Michele Kobke FOTO: FAN

Şi-a făcut talie de viespe

BRUXELLES. Michele Kobke a purtat corset 24 de ore din 24 timp de trei ani, până a ajuns la o talie de 40 cm. Tânăra de 24 de ani este obsedată de circumferinţa taliei şi vrea să piardă cât mai mulţi centimetri ca să ajungă în Cartea Recordurilor. „Unii sunt de părere că silueta mea este minunată", spune tânăra din Germania, părând că nu este conştientă de pericolele acţiunii sale. **SURSA: AGERPRES**

Lena Katina, bună de plată

MOSCOVA. Vedeta pop rusă Lena Katina, membră a cunoscutei formaţiei t.A.T.u., a fost chemată în faţa justiţiei de fostul său manager care o acuză că nu a respectat contractul semnat, conform starpulse.com.

Managerul vedetei, Tristram Buckley, susţine că el le-a determinat pe cele două foste membre ale formaţiei t.A.T.u, Lena Katina şi Iulia Volkova, să urce din nou pe scenă împreună anul trecut, cu ocazia împlinirii a 10 ani de la lansarea uriaşului lor hit „All The Things She Said".

El o acuză pe frumoasa roşcată Lena că a rupt unilateral contractul. Managerul Tristram Buckley îi solicită despăgubiri în valoare de cel puţin 20 de milioane de dolari.

SURSA: AGERPRES

Lena Katina FOTO: FAN

FONDAT 1989, APARE LA ARAD, TEL. 0257/281.802, E-MAIL: REDACTIA.JURNALARADEAN@INFORMMEDIA.RO; PUBLICITATE.JURNALARADEAN@INFORMMEDIA.RO

Chrissy Givens joacă pentru Macedonia

PAGINA 9

JURNAL ARĂDEAN

Citadina japoneză se pregăteşte de start

PAGINA 11

MIERCURI
12 IUNIE 2013
ANUL XXV, NR. 6839
16 PAGINI - 1,5 LEI

19° Temperaturile se vor situa între 15 şi 19 grade. Vântul va sufla cu 14-18 km/h.

DIMINEAŢA | AMIAZA | SEARA

Judeca în legea şpăgii

Judecătoarea din Ineu dădea sentinţe pe bandă rulantă pentru suma potrivită de bani, terenurile fiind specialitatea ei.

ARAD. Procurorii DNA au reţinut-o pe Floriţă Boloş, judecătoare la Judecătoria Ineu, după ce au organizat un flagrant în cadrul căruia magistratul a primit 5.500 de euro mită. Dar filajul judecătoarei şi „micile atenţii" au început încă din ianuarie, când procurorii DNA, anchetatori din cadrul Direcţiei Generale Anticorupţie şi ofiţeri din cadrul SRI au intrat pe firul şpăgii de la Ineu. Concret, oamenii legii au primit informaţii conform cărora Floriţă Boloş fenta legea privind vânzarea şi cumpărarea terenurilor şi, pentru suma potrivită, dădea sentinţe favorabile celor care plăteau şpaga pe bandă rulantă. Metoda de lucru era una simplă, bine pusă la punct de magistrat, şi care nu putea să dea greş: două persoane ajungeau la o înţelegere privind vânzarea/cumpărarea unui teren neîntabulat şi, în acest sens, încheiau un contract de mână. Pentru a evita plata taxelor notariale, din care mare parte merg către stat, cumpărătorul intenta proces împotriva vânzătorului în care specifica faptul că vânzătorul nu a respectat înţelegerea. Aici intra în rol judecătoarea şi nora ei, Ana Maria Manguci, care, în schimbul mitei, dădeau sentinţe pe bandă rulantă, sentinţe favorabile cumpărătorului. „Prima sumă de bani dată cu titlu de mită către judecătoarea cu pricina, respectiv 13.000 de lei, era pentru un proces prin care exista un contract de mână privind vânzarea a 40 de hectare de teren neîntabulat, doar cu titluri de proprietate. Atât terenul, cât şi părţile din proces, sunt fictive", ne spun surse din rândul anchetatorilor. A urmat apoi a doua tranşă de bani, 5.500 de euro, când a fost organizat şi flagrantul. /P.8

Prof. Luminiţa Baltă FOTO: FAN

Grădiniţa în viaţa copilului

ARAD. La 30 de ani de experienţă, Luminiţa Baltă, prof. înv. preşcolar la Grădiniţa PP1 Arad, vorbeşte despre vârsta optimă de înscriere a copilului la grădiniţă şi importanţa acesteia în educaţie. /P.12

O tabletă pentru... dulap FOTO: JA

Un proiect frumos în declaraţii

ARAD. Sedus şi aproape abandonat prin sertare. Un proiect care a făcut vâlvă mare în momentul lansării, care s-a bucurat de susţinerea ministrului Educaţiei de atunci, Daniel Funeriu, şi care anunţa o mică revoluţie în sistemul preuniversitar arădean: sistemul de monitorizare a performanţelor şcolare. Mai departe tăcere. /P.3

La TV

Audienţele medii anuale în intervalul orar 18.00-24.00.

Grafica: J.A. Sursa: Companiile

Protestele continuă în Turcia

Demonstraţiile pentru salvarea Parcului Gezi, care se desfăşoară în piaţa Taksim din Istanbul, continuă. În timp ce poliţia foloseşte tunuri de apă pentru a-i calma pe protestatari, aceştia din urmă s-au înarmat cu praştii. Printre ultimele persoane arestate de autorităţi se numără şi câţiva avocaţi care participau la protest. FOTO: EPA

Părinţii adoptatori din Arad îşi fac asociaţie

Misiunea acesteia este de a-i încuraja pe cei care doresc să adopte un copil să facă pasul spre adopţie.

ARAD. Părinţii adoptatori din judeţul Arad s-au hotărât să-şi facă o asociaţie, cu misiunea declarată de a încuraja familiile care doresc să adopte să facă pasul spre adopţie cu toată încrederea. Procedurile pentru înfiinţarea asociaţiei au fost demarate cu ocazia „Sărbătorii adopţiei" - un eveniment organizat de Serviciul Adopţii din cadrul Direcţiei Generale de Asistenţă Socială şi Protecţia Copilului (DGASPC) Arad, în colaborare cu părinţii adoptatori. A fost, în fapt, o petrecere în aer liber la care au participat peste 30 de copii adoptaţi alături de părinţii lor adoptatori. „Acţiunea se înscrie în şirul de activităţi pe care le organizăm în vederea promovării adopţiei, în rândul celor interesaţi de procedura adopţiei din judeţul Arad" - explică Aurora Lupaş, şef serviciu.

În prezent, în judeţul Arad sunt peste 300 de părinţi adoptatori. În evidenţele DGASPC Arad se află, în acest moment, 13 familii adoptatoare care aşteaptă să primească un copil şi 20 de copii adoptabili care aşteaptă... părinţi. De la începutul anului până în prezent, Direcţia Generală de Asistenţă Socială şi Protecţia Copilului Arad a încredinţat zece copii în vederea adopţiei.

Arădenii interesaţi de adopţie sunt aşteptaţi la sediul DGASPC Arad, Serviciul Adopţii (Arad, str. 1 Decembrie 1918, nr. 10-14, telefon 0257-253721 şi 0257-210055), de luni până joi, între orele 8.00-16.30 şi vineri, între 8.00-14.00.

JA-D.D.

Au murit din cauza vitezei

CĂPRUŢA. Şoferul autoturismului BMW nu a adaptat viteza la condiţiile de drum când a intrat într-o curbă periculoasă la stânga, derapând. Acestea sunt cauzele producerii accidentului de luni seara de la Căpruţa. Cel puţin asta reiese din cercetările efectuate de poliţişti la faţa locului. Oamenii legii spun că depăşirea limitelor legale de viteză şi viteza neadaptată la condiţiile de trafic reprezintă unele din principalele cauze ale accidentelor rutiere grave produse pe drumurile publice. /P.8

Viteza, cauza tragediei FOTO: V.O.

Culoare pentru... gunoi

Au pus mâna pe pensule, au luat găleţile cu vopsea şi au trecut la treabă. Proiectul „Zâmbet şi culoare" câştigat de Poliţia Locală din Arad a prins viaţă în cartierele din Arad şi a dat culoare platformelor de gunoi. /P.3

FOTO: JA

Au reluat munca FOTO: JA

Ungurii vin cu autostrada spre noi

ARAD. Maghiarii au reluat construcţia autostrăzii Mako-Nădlac şi anunţă că vor finaliza şoseaua în anul 2014. În tot acest timp, autorităţile noastre nu au reuşit încă să găsească un nou constructor pentru primul lot al autostrăzii Nădlac-Arad. /P.3

Atenţie, se modifică salariul

ARAD. Plus 50 de lei la salariul brut. De la 1 iulie, angajatorii vor fi obligaţi să majoreze salariul minim brut la 800 de lei, în caz contrar riscând amenzi de până la 2.000 de lei. /P.5

Gazele de şist te lasă lefter

ARAD. Preşedintele PC Arad, Mircea Purcaru, atrage atenţia asupra capcanelor în care pot cădea proprietarii de terenuri care ar fi vizate pentru explorarea sau exploatarea gazelor de şist din Vestul României. /P.6

Adrian Marţian FOTO: L.S.

Marţian impune condiţii la UTA

ARAD. Până la urmă, proiectul lui Constantin şi Falub a pălit în faţa lui Adrian Marţian. Acesta a spus că rămâne să finanţeze UTA, dar vine cu regulile sale, care înseamnă performanţă multă cu bani puţini. Asta nu e pe placul celor doi, care şi-au văzut proiectul aruncat la coşul de gunoi. /P.9

13117
9 771220 748034

Remember: 12 iunie

1912 S-a născut Alexandru Balaci, critic şi istoric literar (d. 2002)

1915 S-a născut David Rockefeller, bancher şi filantrop american

1924 S-a născut George Bush, al 41-lea preşedinte al SUA

1929 S-a născut Anne Frank (Annelies Marie Frank), autoare a unui celebru jurnal scris în lagărul de exterminare (d. 1945)

1929 S-a născut Irina Mavrodin, poetă, eseistă, traducătoare

1934 La Londra au fost inaugurate trecerile de pietoni

1941 S-a născut Chick Corea, pianist american

1953 S-a născut Aurora Leonte

1960 S-a născut Luminiţa Suse, poetă română

1964 Nelson Mandela, militant al luptei împotriva apartheid-ului din Africa de Sud, a fost condamnat la închisoare pe viaţă

Gregory Peck FOTO: FAN

1966 S-a născut Adrian Enache, interpret român de muzică uşoară

1967 S-a născut Dan Tudor, actor

1993 A fost elaborată „Carta Albă" a sistemului de asistenţă socială din România

1995 A murit Arturo Benedetti Michelangeli, pianist italian (n. 1920)

1995 Republicile baltice au semnat acordurile de asociere la U.E.

2003 A murit Gregory Peck, actor american (n. 1916)

Citire apometre

Joi, 13 iunie 2013. Blocuri P-ţa Mioriţa, Imaşului, Exterior, Byron, 102-150 Micălaca, Căp. I. Fătu, Coasei, Frunzei, Tulnic, Ştefan Zarie, Frumoasa, Iasomiei, Brânduşei, Panselei, Căpşunilor, Vrancei, Stânjenel, Fluierului, Busuioc, Luncii, Cerbului, Poiana, Lucreţia, Rahovei, Tismana, Meşterul Manole, Sulfinei, Cameliei, Izvor, Spătarul Preda, Dima, Greierilor, Graurilor, Curcubeului, Radu Negru, Cosminului, Câmpurilor, Solomon, Macedoniei, Orfeu, Măgurei, Caisului, Prometeu, Diana, Letiţiei, Aviaţiei, Independenţei, Suceava, Păltiniş, Gloriei, Inului, M. Rişcuţia, I. Fluieraş, Socului, G. Bruno, Haşdeu, Şezătorii, I. Felea, Ep. R. Ciorogariu fără soţ, Oituz, V. Ureche, V. Micle, Căminului, Bârsei, Salciei, Ciocârliei, Crişan, G. Birta, Şt. A Doinaş, I. Marşieu, B. Bela, T. Vladimirescu, M. Stănescu, A. Mureşan, I. Grozescu, C. Coposu, Dunării, Hatmanul Arbore, Magnoliei, Leandrului, Iederei, Marnei, Orizont.

Sudoku

REGULI: În fiecare bloc sunt câteva cifre între 1 şi 9, stabilite dinainte. Acestea trebuie completate cu cifrele lipsă, în aşa fel încât fiecare număr să figureze o singură dată. De asemenea, cifrele de la 1 la 9 trebuie să figureze o singură dată atât pe rândurile orizontale cât şi pe coloanele verticale ale celor nouă blocuri luate împreună.

ÎNCEPĂTORI

	5		2	6	7		1	
9								2
		6				7		
6	8		4		3		9	5
				2				
2	1		8		5		3	4
		3				9		
5								6
	4		6	9	2		8	

AVANSAŢI

	3	8		7				
7		1						8
6	2		1		3			7
		5			7		3	2
2					6	9		
		6	4	2	5			
				4		2		
			7					9
	1	9	6				8	

Soluţiile jocurilor din numărul precedent:

ÎNCEPĂTORI

8	3	1	9	5	6	4	7	2
4	9	2	7	8	3	5	6	1
5	6	7	1	4	2	9	8	3
9	1	3	5	7	4	6	2	8
7	5	6	8	2	9	1	3	4
2	8	4	6	3	1	7	5	9
6	4	8	3	1	7	2	9	5
3	2	9	4	6	5	8	1	7
1	7	5	2	9	8	3	4	6

AVANSAŢI

2	1	4	9	7	5	6	8	3
3	7	5	4	6	8	2	1	9
9	8	6	2	3	1	5	4	7
8	3	7	5	4	9	1	6	2
1	6	2	3	8	7	4	9	5
5	4	9	6	1	2	3	7	8
6	9	1	8	5	3	7	2	4
7	5	8	1	2	4	9	3	6
4	2	3	7	9	6	8	5	1

UNDE MERGEM în Arad

Cinema

CINEMATOGRAFUL „DACIA"

- **Tărâmul făgăduinţei (SUA)**, orele 16:00; 18:00; 20:00.

CINEMA CITY ATRIUM

- **Aventuri în Zambezia - 3D** dublat, orele 13:50, 16:00, 17:50
- **Aventuri în Zambezia - 3D** subtitrat, 19:40
- **Croods - 3D dublat**, ora 13:00
- **Destine la răscruce**, orele 15:20, 18:10, 21:00
- **Funeraliile fericite**, orele 14:40, 17:00, 19:30, 21:50
- **Furios şi iute 6**, orele 14:40, 15:50, 18:30, 19:20, 21:10, 22:00
- **Legea străzii**, ora 22:30
- **Marea mahmureală 3**, orele 14:30, 15:15, 16:50, 18:00, 19:00, 20:10, 21:20, 22:20
- **Marele Gatsby – 3D**, 17:20, 21:30
- **Nuntă cu peripeţii**, ora 20:30
- **Omul de otel 3 – 3D**, 20:50
- **Regatul secret - 3D** subtitrat, orele 16:20, 18:35
- **Regatul secret – 3D**, orele 13:10, 14:10, 15:00, 17:10
- **Star Trek în întuneric – 3D**, 13:10

Teatru

TEATRUL „IOAN SLAVICI"

- **„Minotaurul"**, de Michael Black, regia - Ştefan Iordănescu, scenografia - Dorotheea Iordănescu (joi, 13 iunie, ora 19, sala Studio)
- **„Opera - Galeria"**, de Nora Sedianszky, coregrafia, decorul şi regia – Andrea Ladanyi, costume – Mark Lakatos (sâmbătă, 15 iunie, ora 19, sala mare).

Sănătate

- **CABINET GINECOLOGIC:** Cabinet ginecologic Arad, B-dul Decebal 11 (lângă Hotel Aradul), chiuretaj medicamentos, eco 4 D, test PAP.TEL: 0770823850, 0723643581
- **Policlinica Dr.Turcin**, pune la dispoziţia dvs. serviciul de cardiologie dotat cu aparatură de ultimă generaţie, consultaţii în contract cu CSAS, EKG computerizat, ecografie cardiacă la cele mai avantajoase preţuri, ecografie generală, pneumologie, dermatologie, oftalmologie şi ORL. **Tel: 0257/285510, www.policlinica-turcin.ro.**
- **Farmacia GLYKON** - UTA, Bl U 6 (vis-a-vis de biserica în construcţie). Deschis zilnic: luni-vineri 07.00 - 21.00, sâmbătă şi duminică 08.00-18.00. Telefon: 0257/241197.

Pieţe şi târguri

Azi este zi de piaţă la Pâncota, Beliu, Buteni, Şiclău, Macea, Vânători, Pecica, Şiria şi zi de târg la Beliu şi Buteni. **Mâine, joi, este zi de târg săptămânal la** Curtici, Sebiş, Cermei, Săvârşin, Secusigiu, Zerind.

Horoscop

BERBECUL (III.21.-IV.20.)
Zi favorabilă studiului, călătoriilor în interes profesional şi comunicării cu persoane importante. Starea de spirit este bună şi vă ajută să depăşiţi cu uşurinţă o deziluzie sentimentală.

TAURUL (IV.21.-V.20.)
Se pare că aveţi îndoieli în privinţa unei afaceri. Intuiţia vă este un aliat de nădejde. Puteţi obţine o sumă importantă de bani de la o rudă apropiată. Nu trataţi cu superficialitate problemele de la muncă!

GEMENII (V.21.-VI.21.)
În prima parte a zilei, alergaţi după documentele necesare pentru o tranzacţie imobiliară. Întâmpinaţi mici obstacole, dar reuşiţi să vă descurcaţi. Se pare că sunteţi nevoit să faceţi cheltuieli mari.

RACUL (VI.22.-VII.22.)
Dacă aveţi de susţinut un examen, nu vă faceţi griji! Şansa este de partea dumneavoastră. De asemenea, sunt favorizate călătorii. După-amiază hotărâţi să plecaţi într-o călătorie.

LEUL (VII.23.-VIII.23.)
Reuşiţi să vă redresaţi bugetul cu ajutorul unei sume considerabile, pe care o primiţi la serviciu. Puteţi să vă faceţi planuri pentru o călătorie în interes propriu şi planuri de investiţii pe termen lung.

FECIOARA (VIII.24.-IX.23.)
Vă cumpăraţi un obiect de valoare, cu ajutorul unei rude apropiate. La serviciu, şefii vă apreciază rezultatele, mai ales după ce reuşiţi să rezolvaţi o problemă delicată.

BALANŢA (IX.24.-X.23.)
Sunteţi foarte hotărât şi reuşiţi să terminaţi cu bine o activitate importantă, începută zilele trecute. Este momentul să culegeţi roadele muncii depuse în ultima vreme. Vă afirmaţi în societate.

SCORPIONUL (X.24.-XI.22.)
Sunteţi ambiţios, iar asta se simte atât în activitatea profesională, cât şi în relaţiile parteneriale. Aveţi posibilitatea să rezolvaţi uşor problemele de serviciu şi de acasă.

SĂGETĂTORUL (XI.23.-XII.21.)
Aveţi succes în afaceri şi puteţi să finalizaţi lucrări începute cu mai mult timp în urmă. Intuiţia vă ajută să rezolvaţi o problemă financiară. Este, totodată, o zi favorabilă comunicării cu persoana iubită şi cu prietenii.

CAPRICORNUL (XII.22.-I.20.)
Optimismul cu care începeţi ziua vă ajută să suportaţi mai uşor grijile cotidiene, mai ales cele legate de lipsa banilor. În partea a doua a zilei, vă pregătiţi pentru o călătorie lungă în interesul familiei.

VĂRSĂTORUL (I.21.-II.20.)
Sunt favorizate relaţiile cu partenerii de afaceri. Activităţile începute astăzi au mari şanse de reuşită. Este o perioadă favorabilă afacerilor şi investiţiilor. Aveţi posibilitatea să rezolvaţi probleme financiare.

PEŞTII (II.21.-III.20.)
Sunteţi nevoit să vă schimbaţi programul, dar nu este cazul să vă îngrijoraţi, schimbările vă avantajează. Faceţi cunoştinţă cu o persoană importantă, care vă va ajuta să începeţi o activitate extraprofesională.

„Jurnal Arădean" vă ascultă

De luni până joi, între orele 11-13, la telefonul 0257-280943, redactorul nostru vă stă la dispoziţie.

ARAD. Dl. Nicolae Orban locuieşte în Bujac, pe str. Libertăţii, nr 2B, şi este revoltat că „de câte ori plouă, îmi refulează apa în casă". „Nu mai ştiu ce să mai fac - spune cititorul nostru. Am trimis sute şi sute de sesizări la Primărie. Până nu au fost recepţionate lucrările, mai primeam răspunsuri încurajatoare că «se va vorbi cu constructorul», dar, după finalizarea acestora, se pare că nimeni nu mai răspunde. De ce se fac lucrări de proastă calitate pe bani publici şi nimeni nu este vinovat? Aşa se pare că este şi în Gai. Am citit în ziarul d-voastră. Şi eu am stat, pe vremuri, în gazdă, pe str. Hatmanul Arbore dar atunci n-au fost inundaţii. Acum, după lucrări, de ce este mai rău? Dacă se lucrează prost, de ce nu se aplică sancţiuni?".

„Aud adesea de asumarea răspunderii - spune **S.I.** din Arad. Se dau legi cu asumarea răspunderii, se iau hotărâri care vizează o ţară - cu asumarea răspunderii. Şi dacă se greşeşte, răspunde cineva? Nimeni! Atunci pot să spun şi eu, dacă domnul Dragnea îşi asumă răspunderea pe regionalizarea ţării, că... pentru judeţul Arad regionalizarea va fi o pagubă"

JA-V.F.

Curs valutar

DENUMIREA VALUTEI	BNR	BCR		BRD		Intesa Sanpaolo Bank		Banca Românească		MKB Nextbank		Alpha Bank		Banca Comercială Feroviară		Casa de schimb LUXOR	
		C	V	C	V	C	V	C	V	C	V	C	V	C	V	C	V
Euro	4,52	4.45	4.58	4.52	4.6	4.45	4.54	4.45	4.6	4.48	4.56	4.5	4.54	4.46	4.58	4.47	4.52
Dolar SUA	3.4	3.34	3.5	3.34	3.48	3.35	3.43	3.34	3.48	3.35	3.46	3.37	3.43	3.34	3.47	3.36	3.42
Forint	0,0150	0,0146	0,0158	0,0141	0,0157	0,0145	0,0155	-	-	0,0144	0,0157	-	-	-	-	0,0150	0,0154
Gram aur	149.92																

Vremea

Miercuri, 12 iunie

www.aradon.ro

15° LA ORA 6 — temperaturile se vor situa între 14 şi 15 grade. Vântul va sufla cu 18 km/h dinspre NNV.

19° LA ORA 18 — temperaturile se vor situa între 18 şi 19 grade. Vântul va sufla cu 14 km/h dinspre N.

Ziua precedentă

Arad	14 - 24	Umiditate:	78%
Lipova	14 - 24	Presiune:	982,05 mb
Chişineu- Criş	14 - 24	Precipitaţii:	20%
Săvârşin	13 - 23	Vânt:	19,31 km/h
Sebiş	13 - 23	Direcţie vânt:	VSV

Soarele

Răsare: 05:43
Apune: 21:27

Azi

Temperaturile se vor situa între 15 şi 19 grade. Vântul va sufla cu 14 – 18 km/h, dinspre NNV-N.

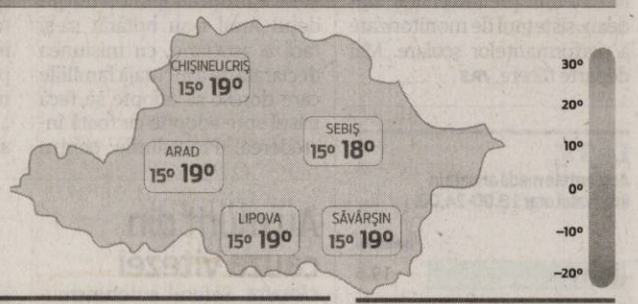

FAZELE LUNII

8.06. 17.06. 23.06. 30. 06.

MIERCURI	JOI	VINERI	SÂMBĂTĂ
15° 19° după amiază averse	14° 24° parţial înnorat	14° 27° însorit	16° 28° nori şi soare

Calendar

Biserica ortodoxă: Sf. Cuv. Onufrie cel Mare şi Petru Atonitul (Odovania Praznicului Învierii Domnului) (Dezlegare la peşte)
Biserica greco-catolică: Cuv. Onofrei; Cuv. Petru Atonitul
Biserica romano-catolică: Sf. Gaspar, pr.

Prognoză pentru trei zile

Temperaturile minime vor fi cuprinse între 14 şi 16 grade, iar cele maxime între 24 şi 28 grade.

Temp.minime: 14 - 16 °C
Temp.maxime: 24 - 28 °C.

JURNAL ARĂDEAN
B-dul Revoluţiei nr. 62, Arad
BRAT Auditat de BRAT
Reclamaţii difuzare: 0257/212.032

Director editor: Mircea Ţişcă (8427)
Secretariat: 0257.281802 (centrala), fax - 0257.212.012
Şef departament difuzare: Carmen Csordas
Marea publicitate: 0257.280904
Mica publicitate: 0257.210775; B-dul Revoluţiei, nr. 81
Tiparul executat la: Tipografia Inform Media Debrecen

Redactor şef: Adriana Barbu (8416)
Responsabil de număr: Vasile Filip
Secretar general de redacţie: Gabriela Groza (8423); Departamente: Eveniment: Simona Butaru, Monica Ardelean (8405), Alin Gherasim (8417), Ioana Costaş (8414); Politic: Simion Todoca (8434); Economic: Andreea Pintea (8415); Cultură, Învăţământ: Vasile Filip (8421); Social: Diana Duţu (8413); Sport: Daniel Scridon (8424), Leo Sfâra (8422), Dan Lazăr (8406).
Tehnoredactare: Ghizela Şerban (8409), Daniel Munteanu (8411).
REDACŢIE: tel. 0257.281802 (centrala); fax 0257.212.012, 0257.228.592; e-mail:redactia.jurnalaradean@informmedia. ro, adevaruldearad@informmedia.ro, publicitate.jurnalaradean@informmedia.ro, publicitate.adevarul@informmedia.ro

Europa recunoaşte frauda, ungurii vin cu autostrada

În timp ce Comisia Europeană ne-a confirmat frauda de pe Nădlac-Arad, ungurii au început lucrările la autostrada spre România.

ARAD. Într-un răspuns al Organismului de Luptă Anti-Fraudă (OLAF) de la nivelul Comisiei Europene, Jurnal arădean şi aradon a primit, în exclusivitate, un răspuns privind frauda de pe autostrada Nădlac-Arad, infracţiune comisă de Nelu Iordache, prin firma administrată de acesta, respectiv Romstrade. Reprezentanţii OLAF ne-au informat că au primit şi evaluat un caz referitor la autostrada Nădlac-Arad în anul 2012. Ca atare, aceştia au trimis toate informaţiile către Departamentul de Luptă Anti-Fraudă România (DLAF), aceştia din urmă cercetând efectiv cazul. „DLAF a continuat investigaţiile care au confirmat o suspiciune de fraudă împotriva intereselor financiare ale Uniunii Europene. Dosarul a fost transmis de DLAF către DNA care a intentat o acţiune la Tribunalul Bucureşti", spun cei de la OLAF.

În tot acest timp, maghiarii au reluat lucrările la autostrada Mako-Nădlac, care urmează să lege ţara noastră de autostrăzile occidentale. Vecinii noştri susţin că lucrarea va fi finalizată în anul 2014 şi speră ca şi şoseaua noastră să fie gata până atunci pentru că, altfel, segmentul lor de autostradă va fi inutilizabil. Compania Naţională de Autostrăzi şi Drumuri Naţionale din România a încheiat perioada de ofertare pentru realizarea primului tronson al autostrăzii Nădlac-Arad chiar în 11 iunie, urmând să facă public numele câştigătorului lucrării în perioada care urmează. **JA-A.G.**

De dragul culorii FOTO:JA

Culoare pentru.... gunoi

ARAD. Au pus mâna pe pensule, au luat găleţile cu vopsea şi au trecut la treabă. Proiectul „Zâmbet şi culoare", câştigat de Poliţia Locală din Arad, a prins viaţă în cartierele din Arad. Sub îndrumarea profesorului Sabin Chintoan, elevi din două şcoli arădene (Colegiul „Vasile Goldiş" Arad şi Şcoala Gimnazială „Aron Cotruş"), alături de voluntari din centrele Direcţiei de Asistenţei Sociale au pictat platformele din gunoi din cartierul Grădişte.

Rezultatele sunt uimitoare şi cei dornici de a da culoare unui loc tern sunt tot mai mulţi. Mai multe şcoli din Arad, dar şi din judeţ şi-au anunţat dorinţa de participa la proiect şi graţie unui nou sponsor dispus să plătească drumul elevilor, vor fi în Arad pentru a continua munca colegilor din muncipiu. Mai sunt incluse în proiect platformele de gunoi din Confecţii, una în Vlaicu şi una în Micălaca. Deasemenea, cele două şcoli au primit cadou din partea iniţiatorilor picturile la platformele din vecinătatea unităţilor de învăţământ. „Ne bucurăm de sprijinul societăţii Polaris care asigură igienizarea platformelor precum şi de sprijinul sponsorilor care au grijă ca voluntarii să fie recompensaţi", a punctat Nicoleta Belean, purtătorul de cuvânt al Poliţiei Locale Arad. **JA-M.A.**

Un proiect frumos în declaraţii

Proiectul de implementare a sistemului de monitorizare a performanţelor şcolare este în continuare pe lista de aşteptare a Primăriei.

Tabletele nu mai ajung prin clase FOTO:FAN

ARAD. Sedus şi aproape abandonat prin sertare. Un proiect care a făcut vâlvă mare în momentul lansării, care s-a bucurat de susţinerea ministrului Educaţiei de atunci, Daniel Funeriu, şi care anunţa o mică revoluţie în sistemul preuniversitar arădean: sistemul de monitorizare a performanţelor şcolare. Mai departe tăcere. O tăcere spartă, din când în când, de reveniri pe subiect, de întrebări puse primăriei şi firmei care a asigurat softul educaţional, Lasting System, şi de anunţuri de licitaţie. Suntem după mai bine de doi ani de la prima conferinţă de presă pe acest subiect, desfăşurată într-una din cele 5 şcoli pilot, o conferinţă susţinută de o demonstraţie live, şi situaţia nu s-a schimbat prea mult. Au crescut doar costurile proiectului în cadrul căruia se organizează licitaţii, dar în şcoli domină catalogul clasic iar secretariatele sunt, în continuare, asaltate de rapoarte şi situaţii care trebuie făcute. Nici măcar în şcolile pilot, acolo unde teoretic sistemul ar trebui să funcţioneze, nu sunt viabile raportări electronice care să scutească personalul de căutat prin dosare, acte şi situaţii. Cât despre accesul Inspectoratului Şcolar Judeţean la baza de date constituită prin acest soft, este doar un vis frumos.

Până acum, 190.000 de euro. Prima etapă care a costat bugetul 800 000 lei (190 000 euro) a presupus achiziţionarea softului (creat de firma timişoreană Lasting System), a echipamentelor, realizarea reţelei metropolitane, o parte din necesarul de tabletele şi un training pentru utilizatori. A durat un an şcolar şi s-a reuşit ca în cele cinci şcoli pilot (Liceul German, Colegiul Tehnic „Aurel Vlaicu", Grup Şcolar de Industrie Alimentară, Liceul Sportiv şi Grupul Şcolar Forestier) să se atingă un grad de utilizare de 70%. Cel puţin în declaraţii. Practic, profesorii nu folosesc tabletele pentru că nu le pot utiliza în sălile de clasă ci doar în cancelarie, în timpul pauzei, pentru a introduce datele. Reţeaua de wirrelles nu funcţionează încă, la doi ani de la demararea proiectului şi, ca atare, dascălii nu mai sunt dispuşi să-şi piardă minutele din pauză pentru a introduce datele în tablete. Reprezentanţii primăriei spun că „se lucrează în acest moment la această reţea pentru 10 şcoli din Arad, cinci dintre ele fiind şcolile pilot".

Licitaţiile din 2012

Anul trecut, Primăria prevăzuse în buget 1.030.000 lei (peste 200 000 euro) pentru achiziţia „tabletelor pentru restul şcolilor, aproximativ 750 de bucăţi şi 149 acces-point-uri wireless la sălile de clasă pentru activarea funcţiunii de operare în timp real la cele 5 şcoli din programul pilot", aşa cum se specifica într-un comunicat al primăriei prin 2012. Au fost achiziţionate aceste tablete şi a „se lucreaza la instalarea accespoint-urilor din 5 scoli noi (retelele de alimentare,etc)" spune purtătorul de cuvânt al Primăriei Arad, Corina Drăghici.

Nici un răspuns

Am solicitat şi lămuriri din partea fimei din Timişoara care s-a ocupat de crearea softului dar nu am primit nici un răspuns.

De asemenea, se mai specifica în comunicat că pentru celelalte şcoli „se va extinde sistemul, respectiv prin dotarea cu tablete". Aşadar, după două etape care au costat aproape 500.000 euro, vor fi gata pe deplin cinci şcoli pilot şi ar putea avea acces şi Inspectoratul Şcolar la baza de date.

Etapa din 2013

Anul acesta ar fi trebuit să se deruleze a treia etapă. În buget nu este prevăzută nici o sumă dar există posibilitatea de fi alocaţi banii necesari la rectificări bugetare pentru a continua implementarea proiectului în toate şcolile din Arad. Cât ne va costa şi cât va mai dura pentru ca acest sistem considerat „un pionierat" să fie finalizat e aproape imposibil de intuit. După doi ani, în cele cinci şcoli încă nu se poate vobi de un sistem funcţional ca la carte. Şi mai sunt peste 30 de unităţi şcolare... **JA-M.A.**

Gheorghe Falcă FOTO: JA

„Asistăm la o reglare de conturi"

ARAD. Primarul Aradului, Gheorghe Falcă, spune că PDL se îndepărtează de aleşii locali şi de organizaţiile locale, prin deciziile conducerii centrale.„Decizia BPN, de dizolvare a Biroului Judeţean din Dâmboviţa, nu face decât să producă o mare dezamăgire în rândul primarilor din acest judeţ. Este inadmisibil să decapitezi o organizaţie cu rezultate bune, în frunte cu un om, Florin Popescu, care a avut performanţe. Conducerea centrală ar trebuie să se preocupe de organizaţiile cu rezultate mai slabe, de reorganizarea acestora, dar acele organizaţii sunt lăsate în pace, probabil datorită votului exercitat la alegerile interne, prin care au devenit clientelare conducerii naţionale", afirmă Falcă.

În opinia sa, „conducerea PDL nu dă semnale că poate să unească partidului, cu atât mai puţin să coaguleze dreapta românească" şi că „asistăm la o reglare de conturi"., E timpul să lăsăm la o parte orgoliile şi răzbunările şi să punem fiecare umărul la reconstrucţia PDL", a concluzionat Falcă. **JA-S.T.**

(385386)

LaurusMedical clinics

Tratament eficient şi modern urmare a unui diagnostic precis!

Contract cu Casa de Asigurări de Sănătate Arad pentru:

- Consultaţii şi tratament în ambulatoriu în specialităţile: Chirurgie, Gastroenterologie
- Servicii Spitalizare de zi: monitorizări şi tratamente ale pacienţilor cu afecţiuni cronice digestive şi chirurgicale-postoperatorii.

Acces cu bilet de trimitere de la Medicul de Familie

NOU

- Proctologie-Tratament fără operaţie pentru hemoroizi şi fisuri anale
- Flebologie -Tratament Varice
- Chirurgie generală
- Tratamentul Artrozei şi Osteoporozei prin Rezonanţă Magnetică - MBST- NOU în România
- Dermato - Venerologie
- Gastroenterologie (videocolonoscopie)
- Urologie

Specialităţi în privat

Arad: 0257 - 213 888

www.laurusmedical.ro

Bucureşti Cluj Galaţi Piteşti Ploieşti Bacău Suceava Brăila Focşani Deva

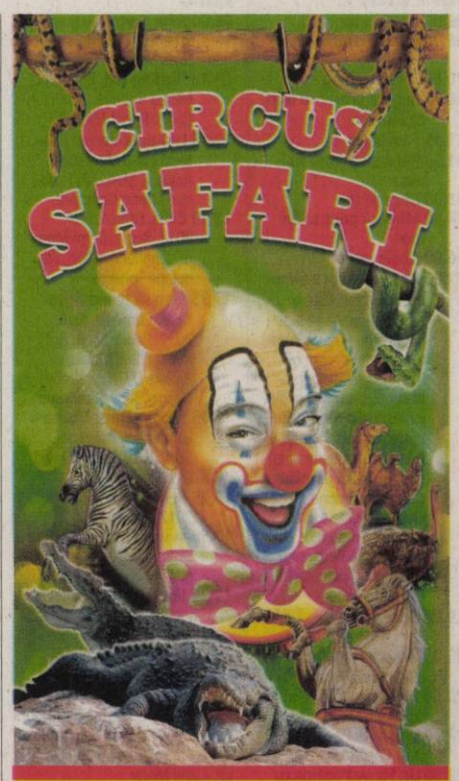

Premiera Vineri, 7 Iunie ora 19.00

10 - LEI Pentru toată lumea

La acest preţ şi Miercuri şi Joi - 12-13 Iunie

BILET GRATIS

Veniţi cu acest fluturaş la casieria circului

Cumpăraţi un bilet pentru adulţi iar al doilea este gratuit.

*biletul gratuit nu este valabil la spectacolele cu tariful de 10 lei

JACK SPAROW şi Piraţii din Caraibe prezintă GRANDE Reptile Show

crocodili, şerpi de 4-5 metri, anaconda, pitoni, albinoşi, iguane, păianjeni, tarantule, cămile, bizoni americani, bivoli, clowni, artişti şi multe alte surprize.

TREAPTA GROAZEI !

Tarantule prezentate cu mâinile goale. UN RECITAL CU COSTUME SPECTACULOASE

ARAD

PARCARE HYPERMARKET REAL

7 iunie 16 iunie

Premiera Vineri ora 19.00

Sâmbătă - Duminică orele 16.00 şi 19.00

Miercuri, Joi, Vineri ora 19.00

Sâmbătă orele 16.00 şi 19.00

Ultima Duminică orele 11.00 şi 16.00

Film pentru nevăzători

Pelicula accesibilizată pentru persoanele cu deficienţe de vedere a fost proiectată la Liceul „Sf. Maria".

Copiii s-au uitat la... „Ho Ho Ho" FOTO: FAN

ARAD. Şansă pentru copiii şi tinerii nevăzători care învaţă la Liceul Special „Sfânta Maria" din Arad. Graţie Fundaţiei Cartea Călătoare, ei au avut ocazia să urmărească un film accesibilizat pentru nevăzători. E vorba de pelicula „Ho Ho Ho" în regia lui Jesus del Cerro, cu Ştefan Bănică jr., Bogdan Iancu, Pavel Bartoş şi Alina Chivulescu în rolurile principale.

Ce presupune „accesibilizarea" acestui film? Înseamnă introducerea, în pauzele dintre replicile actorilor, a unor descrieri audio, a unor explicaţii suplimentare referitoare la decoruri, costume, mimică. Aceste explicaţii au menirea de a-i face pe spectatorii nevăzători să înţeleagă cu adevărat filmul, fiind o oportunitate de a se bucura de producţia cinematografică în condiţii... normale.

Proiecţia realizată la Liceul Special „Sfânta Maria" din Arad este parte a proiectului „Caravana cinematografică pentru nevăzători", proiect derulat în perioada noiembrie 2012-octombrie 2013, de Fundaţia Cartea Călătoare, în parteneriat cu Asociaţia Nevăzătorilor din România, cu sprijinul Fundaţiei Orange România (care a oferit o finanţare de 28.930 euro). Scopul proiectului îl constituie facilitarea accesului la cultură pentru persoanele cu deficienţe de vedere prin accesibilizarea unui număr de 16 filme artistice şi difuzarea acestora în cinematografe şi alte locaţii.

JA-D.D.

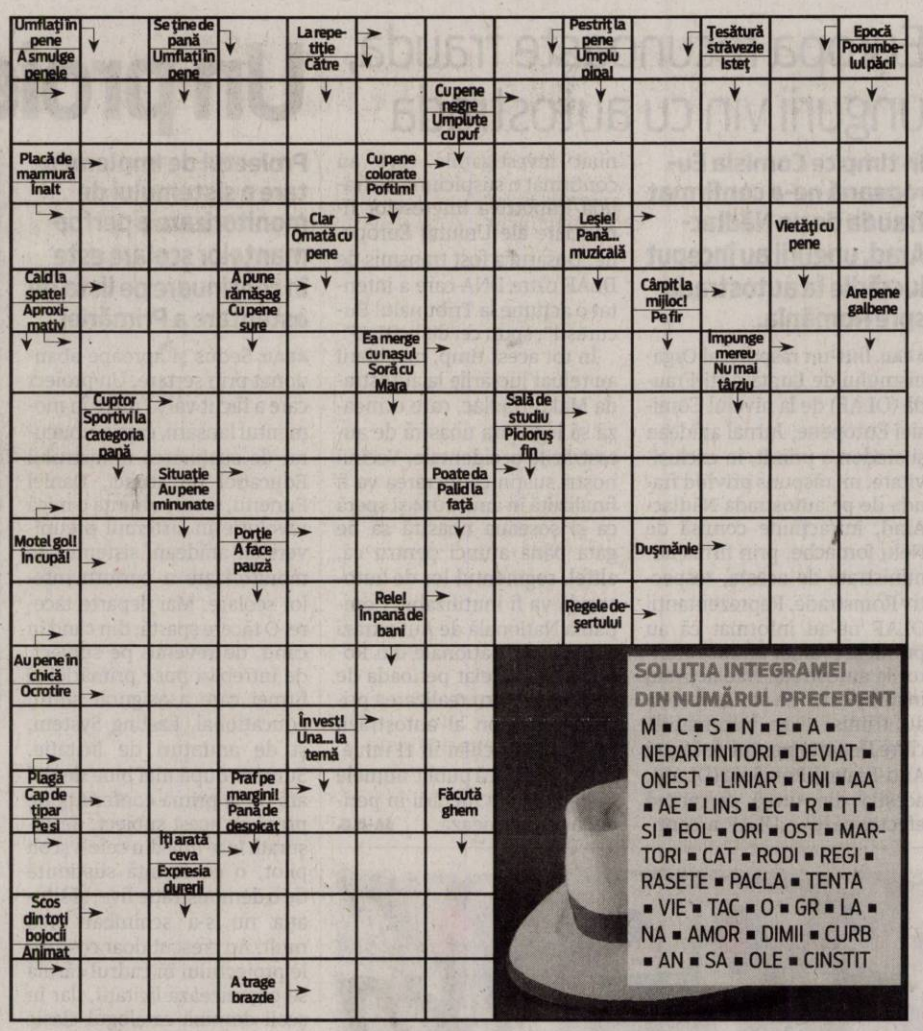

SOLUŢIA INTEGRAMEI DIN NUMĂRUL PRECEDENT

M ▪ C ▪ S ▪ N ▪ E ▪ A ▪ NEPARTINITORI ▪ DEVIAT ▪ ONEST ▪ LINIAR ▪ UNI ▪ AA ▪ AE ▪ LINS ▪ EC ▪ R ▪ TT ▪ SI ▪ EOL ▪ ORI ▪ OST ▪ MARTORI ▪ CAT ▪ RODI ▪ REGI ▪ RASETE ▪ PACLA ▪ TENTA ▪ VIE ▪ TAC ▪ O ▪ GR ▪ LA ▪ NA ▪ AMOR ▪ DIMII ▪ CURB ▪ AN ▪ SA ▪ OLE ▪ CINSTIT

Reţeta zilei

Vinete umplute cu carne

INGREDIENTE: 5 vinete, 300 g carne tocată mixtă (porc şi vită), 100 g ceapă, 150 g ardei gras, 10 g usturoi, 50 g pastă de tomate, 25 g pătrunjel, 200 g roşii, 50 ml ulei măsline, 75 g caşcaval ras, sare şi piper.

MOD DE PREPARARE: Tăiem vinetele în două pe lungime şi le scoatem miezul cu ajutorul unei linguri. Presărăm sare în cojile vinetelor pentru a elimina apa. Tăiem ceapa, ardeiul gras şi usturoiul şi le rumenim într-o tigaie apoi adăugăm carnea tocată. Ţinem compoziţia vinetelor umplute la foc mediu până atunci când carnea îşi va schimba culoarea, după care punem miezul vinetelor, la rândul lor tăiate cuburi mari. Peste aproximativ 5 minute se adaugă în compoziţia umpluturii, pasta de tomate, pătrunjelul tăiat mărunt. Condimentăm după gust. Scurgem vinetele de apa adunată şi apoi le rumenim timp de 3 minute în baie de ulei sau în cuptor. Le umplem cu amestecul obţinut. Aranjăm feliile subţiri de roşii deasupra vinetelor umplute şi le aşezăm într-o tavă. În cuptorul încins introducem tava în cuptor pentru aproximativ 30 de minute., după ce am presărat peste vinetele umplute caşcaval ras. **Poftă bună!**

Pentru mai multe reţete intră pe www.culinar.ro

Întreruperi de curent

Joi, 13 iunie 2013. În Municipiul Arad, h 8.30-15.30: Str. Codrii Cosminului, Câmpul Liniştii(p), Graurilor, Greierilor, Dima, Golescu, Spatarul Preda, Negru Radu(p), Campurilor, Curcubeului(p), Spătaru Preda - SC Vitisan SRL, SC ICIM Arad SA, Extravilan-SC GLI GA SO SRL, Câmpul Liniştii-SC Transport International Constantin SRL, Câmpurilor-SC Agricola Mihai Eminescu Gai Arad, SC Sămoa SRL, SC Horatiu Impex SRL, SC Stil Met & Co SRL, SC Kmikze Rap SRL, SC Led SRL, SC Forte SRL, SC Tepro Vest Holding SRL, SC Poieni Vidra SRL, SC Equimex SRL, SC Eufelisa International SRL, SC Aqua Vest SA, SC Magureanu Carwash SRL, SC Aro Stahl Product SRL. **În judeţ, h 8-14:** Vărădia de Mureş(p); **h 8.30-19:** Mândruloc(p); **h 9-15:** Stoieneşti, Ciunteşti, Vălani, Mărăuş, Secaci, Galşa(p), Luncşoara(p); **h 9-18:** Zimandu Nou, Andrei Şaguna.

Programe TV Miercuri, 12 iunie

TVR 1

07.00 **Telejurnal.** Sport, Meteo
09.00 **Legendele palatului: concubina regelui.** (serial, Coreea, 2010)
09.40 **Legendele palatului: concubina regelui.** (serial, Coreea, 2010)
10.20 **O dată-n viaţă (R)**
11.10 **Legendele Palatului: Tărâmul dintre vânturi.** (serial, Coreea, 2008)
11.50 **Legendele Palatului: Tărâmul dintre vânturi.** (serial, Coreea, 2008)
12.30 **Vreau să fiu sănătos!**
13.00 **Opre Roma**
14.00 **Telejurnal**
15.00 **Teleshopping**
15.30 **Convieţuiri**
17.00 **Eco - Logica**
17.30 **Lumea modei**
17.40 **Legendele Palatului: Tărâmul dintre vânturi.** (serial, Coreea, 2008)
18.20 **Legendele Palatului: Tărâmul dintre vânturi.** (serial, Coreea, 2008)
19.00 **Ora de busiess**
19.45 **Sport**
20.00 **Telejurnal.** Sport, Meteo
21.00 **Prim plan**
22.10 **Scandal în redacţie.** (Comedie, SUA, 2005) Regia Mary McGuckian- Cu Rupert Graves, Malcolm McDowell, Jennifer Jason Leigh. Răsfăţata soţie a bogatului Richard Morton îşi înşeală soţul. Acesta doreşte să se răzbune pe iubitul soţiei! Eternul conflict, provocat de triunghiul conjugal, face ca cei trei îndrăgostiţi sa creeze multe probleme tabloidului britanic, pentru care ei lucrează. Redactor
00.20 **Ora de business.** (r)
01.05 **Nocturne.** (r)
01.55 **Scandal în redacţie.** (comedie, SUA, 2005)
03.55 **Eco - Logica.** (reluare)

PRO TV

07.00 **Ştirile ProTv.**
10.00 **Tanar si nelinistit.** (r)
11.00 **Omul in costum maro.** (reluare)
13.00 **Stirile ProTv**
14.00 **Tânăr şi neliniştit.** ep. 4506
15.00 **Tanara Victoria.** (drama, UK, SUA, 2009) Printesa Victoria va urca pe tron la doar 18 ani, dupa moartea unchiului ei, Regele William al IV-lea. Dominata din copilarie de posesiva ei mama si de catre consortul acesteia, Conroy, Victoria va face propriile ei reguli. Conroy va incerca sa o forteze sa semneze un acord prin care mama ei sa fie regenta pana ea va implini 25 de ani. Tanara regina il va cunoaste pe printul Albert cu care in cele din urma se va casatori, se va dovedi un sot bun, un reformator.
17.00 **Stirile ProTv**
17.30 **Happy Hour**
19.00 **Stirile Pro Tv**
20.30 **Doctor Dolittle 2.** (comedie, SUA, 2001) Cu: Eddie Murphy, Kristen Wilson, Jeffrey Jones, Kevin Pollack Doctorul Dolittle (Eddie Murphy) are acum mai multi pacienti - cu două şi mai ales cu patru picioare – decît poate trata. De data aceasta, noii lui prieteni nu se mai mulţumesc cu vizitele la cabinet, ci îi solicită ajutorul pentru a salva pădurea, căzută pe mîinile unor afacerişti fără scrupule. Dolittle are un plan: trebuie să găsească o specie pe cale de dispariţie, protejată de lege.
22.30 **Stirile ProTv**
23.00 **CSI: New York.** ep. 16, an 8
00.00 **Doctor Dolittle 2 (r)**
02.00 **Stirile Pro Tv (r)**
03.30 **Apropo Tv (r)**

ANTENA 1

06.00 **Observator**
08.00 **Neatza cu Răzvan şi Dani**
10.00 **Teleshopping**
10.20 **În gura presei cu Mircea Badea**
11.15 **FamiliaDa.** (r)
11.50 **Mireasă pentru fiul meu**
13.00 **Observator**
14.00 **Mireasă pentru fiul meu**
16.00 **Observator**
17.00 **Acces direct cu Simona Gherghe.** Este o emisiune axată pe actualitatea de zi cu zi, în care „vedetele" sunt oamenii obişnuiţi, cu problemele, bucuriile, grijile lor ieşite din comun. Reporterii aduc în atenţia telespectatorilor precum şi a publicului din platou cazuri impresionante de viaţă, subiecte sociale dar şi ştiri mondene din actualitatea fierbinte a vedetelor şi personalităţilor autohtone.
19.00 **Observator**
20.00 **Observator special cu Octavia Geamanu**
20.30 **Divertisment: Te pui cu blondele ?**
22.30 **Un Show Păcătos cu Dan Capatos**
23.00 **Un Show Păcătos cu Dan Capatos.** (a doua parte)
01.00 **Observator (r)**
02.00 **Comoara din tren.** (western, SUA 1967) Taw Jackson se intoarce de la inchisoare, supravietuitor al vietii de acolo si trecut prin experienta unei impuscaturi serioase. El se afla in cautarea lui Frank Pierce, cel care i-a furat aurul. Jackson face o intelegere cu Lomax, cel care l-a impuscat in urma cu 5 ani sa-si uneasca fortele in incercarea de a recupera aurul.
03.45 **Acces direct.** (r)

HBO

06.00 **John Carter.** Acţiune, SUA, 2012. Regia: Andrew Stanton.
08.10 **Notting Hill.** Romantic, Marea Britanie, 1999. Regia: Roger Michell.
10.15 **Lanterna Verde: Protectorul Universului.** Acţiune, SUA, 2011. Regia: Martin Campbell.
12.10 **Cinci.** Dramă, SUA, 2012. Regia: Demi Moore, Jennifer Aniston, Penelope Spheeris
13.35 **Cum să te îndrăgosteşti.** Comedie, SUA, 2012. Regia: Mark Griffiths. Cu: Eric Mabius, Brooke D'Orsay, Kathy Najimy, Jody Thompson
15.05 **Scooby Doo!** Muzica vampirului. Animaţie, SUA, 2012. Regia: David Block.
16.25 **Bursa.** Comedie, SUA, 2012.
17.50 **În viaţă mai şi câştigi.** Dramă, SUA, 2011. Regia: Thomas McCarthy.
19.35 **Jimmy şi Hope.** III, Ep. 18
20.00 **Furia titanilor.** Aventuri, SUA, 2012. Regia: Jonathan Liebesman. Cu: Sam Worthington, Liam Neeson, Ralph Fiennes, Rosamund Pike, Bill Nighy
21.40 **Casa minciunilor.** II, Ep. 10
22.10 **Californication.** VI, Ep. 8
22.40 **Urzeala tronurilor.** III, Ep. 10
23.40 **Călăul cu ochi albaştri.** Dramă, SUA, 2012. Regia: Stephen Kay. Cu: Sara Paxton, Lisa Edelstein, Justin Bruening, W. Earl Brown, Deborah Carson
01.10 **Şefi de coşmar.** Comedie, SUA, 2011. Regia: Seth Gordon. Cu: Jason Bateman, Charlie Day, Jason Sudeikis,
02.45 **Vina.** Thriller, Australia, 2010.

TVR 2

7.30 O poveste... cu cântec! Producător Doru Ionescu 8.00 România frumoasă 9.00 Salvamarii de pe coastele Irlandei 10.00 Confesiuni 11.00 Ferma 12.00 D'ale lu' Mitică 13.00 Concertele DP 2 14.30 Cultura minorităţilor 15.00 Cu 2 treci BAC- ul 16.00 Caterina şi fiicele ei 17.00 Confesiuni .Prezintă Iuliana Marciuc 18.00 Telejurnal 19.00 România frumoasă 20.00 Rugby. IRB Nations Cup 2013 22.00 Ora de ştiri 23.10 Un magnat al timpurilor noi 1.30 Cu 2 treci BAC- ul 2.25 Muzica DP 2 2.40 România frumoasă

AXN

07:00 Jordan 07:55 Vânătorii de comori Cu: Tia Carrere, Christian Anholt 08:50 O lume dispărută Cu: James Mccaffrey, Rachel Blakely, Jennifer O'Dell 09:45 Călători din preistorie 10:40 Psihologia crimei 11:40 NCIS: Anchetă militară 12:35 Vânătorii de comori 13:30 Jordan 14:25 Psihologia crimei 15:25 Călători din preistorie 16:25 O lume dispărută Cu: James Mccaffrey, Rachel Blakely, Jennifer O'Dell 17:20 Vânătorii de comori 18:15 Jordan 19:10 NCIS: Anchetă militară 20:05 Psihologia crimei 21:05 NCIS: Anchetă militară 23:00 NCIS: Los Angeles

ANTENA 3

6.00 Ştirile dimineţii cu Nadina Câmpean şi Marius Ioniţă 10.00 Previziunile zilei cu Sabina Iosub şi Niels Schnecker 11.00 Se întâmplă în România cu Maria Coman 12.00 Ştiri 13.00 Se întâmplă în România cu Maria Coman 14.00 Ştiri 15.00 Esenţial cu Mihaela Bârzilă 17.00 100 de minute cu Alessandra Stoicescu 18.45 La ordinea zilei cu Dana Grecu şi Radu Tudor 20.30 Subiectiv cu Răzvan Dumitrescu 21.30 Sinteza zilei cu Mihai Gâdea 23.15 În gura presei cu Mircea Badea 0.00 Ştiri 1.00 Ştiri

PRIMA TV

08:30 Nimeni nu-i perfect 09:00 Teleshopping 09:30 Noaptea lupului Cu: Anne Archer, Robert Urich, C. Thomas Howell Regia: David S. Cass Sr. 11:30 Teleshopping 11:45 Frumoasa Ceci 13:00 Teleshopping 13:30 Cireasa de pe tort 14:30 Teleshopping 15:00 Focus 15:30 Dragul de Raymond 16:00 Iubiri secrete 17:00 Trasnitii 18:00 Focus 19:00 Focus Sport 19:30 Cireasa de pe tort 20:30 Familia Reagan - Partea I Cu: Judy Davis, James Brolin, Zeljko Ivanek Regia: Robert Allan Ackerman 22:15 Trasnitii 23:00 Focus Monden 23:30 Iubiri secrete 00:30 Focus 01:30 Tradati in dragoste

CINEMAX

07:00 Acrobaţii 08:25 Interviuri cu celebrităţi: Mike Myers 09:10 Campioni rataţi 11:00 Longford 12:35 Copiii minune Regia: Markus Rosenmüller. Cu: Elin Kolev, Imogen Burrell, Kai Wiesinger, Catherine Flemming, Mathilda Adamik 14:15 Viitorul 15:45 Nu-i uşor să fii fericit (Comedie, SUA, 2011) 17:20 Campioni rataţi (Dramă, SUA, 1982) 19:10 Farinelli (Dramă, Franţa, 1994) 21:00 Poliţistul 21:45 Ce cauţi tu în viaţa mea? (Dramă, Marea Britanie, 2013) 23:20 În misiune 00:20 Metamorfoze (Dramă, Franţa, 1997) Regia: David Lynch. Cu: Bill Pullman

B1

07:00 Ştirile dimineţii 11:00 TALK B1 cu Mihai Duţă 12:00 Ştirile B1 cu Irina Petraru 13:00 Ştirile B1 cu Irina Petraru 14:00 BUTONUL DE PANICĂ cu Cătălin Prisacariu 15:00 Ştirile B1 cu Irina Petraru 16:00 TALK B1 cu Mădălina Puşcalău 17:00 Ştirile B1 cu Irina Petraru 18:00 Ştirile B1 cu Irina Petraru 18:30 AKTUALITATEA B1 cu Andrei Bădin 20:00 Ştirile B1 cu Mădălina Puşcalău 21:00 SUB SEMNUL ÎNTREBĂRII cu Robert Turcescu 23:00 LUMEA LUI BANCIU cu Radu Banciu 00:00 Ştirile B1 cu Violeta Boerescu

ACASĂ

07:00 Dragostea invinge 08:00 Eva Luna 09:00 Doamne de poveste 09:05 Povestiri adevarate 10:00 Teleshopping 10:30 Que bonito amor 11:30 Teleshopping 11:45 Intrigi si seductie 12:45 Teleshopping 13:15 Doamne de poveste 13:20 Iubiri vinovate 14:30 Dragostea invinge 15:25 Doamne de poveste 15:30 Eva Luna 16:30 Povestiri adevarate 17:30 Que bonito amor 18:30 Intrigi si seductie 19:30 Iubiri vinovate 20:30 Regina 22:00 Povestiri de noapte 22:30 Cancan.ro 23:00 Teresa 00:00 Doamne de poveste 00:05 Povestiri adevarate 01:00 Regina 02:15 Povestiri de noapte

PRO CINEMA

07:30 Captain Planet 08:30 Smallville 09:30 Bill Engvall Show 10:00 Teleshopping 10:30 Captain Planet 11:30 Bill Engvall Show 12:00 Teleshopping 12:15 Zoom in 10 12:30 Happy Hour 14:00 Teleshopping 14:30 Promotor 15:00 Bill Engvall Show 16:00 Smallville 17:00 La Bloc 18:00 Teoria Big Bang 19:00 La Bloc 20:00 Micutele mincinoase Un grup de prietene este socat de disparitia prietenei lor, Alison DiLaurentis. 21:00 Teoria Big Bang 22:00 Umbre de indoiala Cu: Melanie Griffith 00:15 Micutele mincinoase 01:15 Umbre de indoiala 03:00 Happy Hour

DIVA

10.00 Hercule Poirot 12.00 Soţii de militari 13.00 Neveste disperate 14.00 Haven 15.00 Florăreasa (Drama, USA 2009) Proprietara unui magazin de flori are mereu ghinion la bărbaţi, dar speră într-o schimbare când în viaţa ei apar doi posibili pretendenţi. 17.00 Hercule Poirot 19.00 Soţii de militari 20.00 Neveste disperate 21.00 Paradisul lui Michelle (DRA, USA 2013) şi Roman nu mai ascund faptul că au o relaţie. 22.00 Soţia perfectă 23.00 Răpită din dragoste (Drama, USA 2007) 01.00 Vreau un răspuns!

ANTENA 2

06:30 Telefonul de la miezul noptii 08:00 Teleshopping 08:15 Incepe Bahmu! 09:45 Dincolo de aparenţe 11:15 Răi da' buni 12:45 Teleshopping 13:30 Agentul VIP 15:30 Trăieste sănătos (emisiune realizată de Simona Bălănescu Dragomir) 16:30 Teleshopping 16:45 Show time (emisiune realizată de Radu Buzăianu) 18:00 Incepe Bahmu! (emisiune realizată de Adriana Bahmuţeanu) 19:30 Răi da' buni (emisiune realizată de Mihai Morar) 21:00 La tinta 21:10 Agentul VIP 23:10 Telefonul de la miezul nopţii 00:30 Show time (reluare) 01:30 Răi da' buni (reluare)

RTL KLUB

06:35 Top Shop 07:00 Desene animate 08:35 Ştiri 09:08 În fiecare dimineaţă! 11:00 Top Shop 12:40 Astro Show 13:50 Reflector 14:05 Muzica TV prezintă 14:40 Viaţa gustoasă 15:05 Budapesta, zi şi noapte (s) 15:45 Focus 16:20 Dorinţa (s) 17:20 Joc dublu (s) 18:25 Rivali (s) 18:55 Îngerul răzbunării (s) 19:30 Ştiri 20:25 Focus 20:45 Budapesta, zi şi noapte (s)

REDACŢIA NU ŞI ASUMĂ RESPONSABILITATEA PENTRU EVENTUALELE SCHIMBĂRI

UNIVERSAL

08.00 Stargate: Atlantis 09.00 Furia apelor 11.00 Las Vegas 12.00 Monk 13.00 Castle 14.00 Las Vegas 15.00 Psych: Brainstorming (Crime drama, USA 2009) Considerând că şeful unei corporaţii ar putea fi vizat de un asasinat, Shawn şi Gus acţionează sub acoperire, ca angajaţi ai unei organizaţii. 16.00 Monk 17.00 Las Vegas 18.00 Castle 19.00 Psych 20.00 Monk 21.00 CSI: Miami 00.00 Castle 01.00 Scandal: Şapte cincizeci şi doi (Drama, USA 2012)

Atenţie, se modifică salariul

Pentru a doua oară în 2013, salariul minim brut va suferi modificări, în sensul majorării sale.

Salariul minim va creşte cu 50 de lei FOTO: FAN

ARAD. O nouă schimbare pentru angajatori şi angajaţi. Urmând graficul de majorare anunţat de la început de an, Guvernul a decis ca de la 1 iulie să majoreze pentru a doua oară în acest an salariul minim brut, astfel ajungându-se la valoarea de 800 de lei, cu 100 de lei mai mult decât la început de an. Modificările îi vor afecta şi pe angajatorii care au personal încadrat pe salariul minim pe economie.

4,74 lei ora de muncă

Puţin peste 1 euro este salariul minim garantat, fiind de câteva ori mai mic decât salariul minim din alte ţări europene şi doar la jumătatea valorii salariului mediu încasat de arădeni. Valoarea a fost stabilită prin Hotărârea de Guvern 23/2013, în care se menţionează: „De la 1 iulie salariul de bază minim brut pe ţară garantat în plată se stabileşte la 800 lei lunar, pentru un program complet de lucru de 168,667 ore în medie pe lună în anul 2013, reprezentând 4,74 lei/ora".

Obligaţii de angajator

Schimbarea nu se va face, însă, în mod automat, angajatorii având obligaţia de a raporta această majorare. Practic, angajatorii trebuie să opereze modificarea salariului şi în Registrul de Evidenţă a Salariaţilor - REVISAL, în caz contrar riscând amenzi între 1.000 şi 2.000 de lei. Necazul apare însă atunci când se pune problema modificării salariului. Specialiştii în economie susţin că pe de o parte s-ar impune un act adiţional de modificare a salariului, iar pe de altă parte, fiind o decizie luată de Guvern, nu ar fi nevoie de niciun document justificativ - act adiţional sau act colectiv. Cert este că în cursul lunii viitoare, angajatorii vor trebui să opereze toate modificările, iar salariaţii vor primi salariile majorate. **JA-A.P.**

Cresc şi amenzile

Creşterea salariului minim nu aduce doar bucurii. Amenzile vor creştere şi ele, fiind calculate în funcţie de nivelul salariului minim, amenzile de circulaţie fiind cele care îi vor atinge cel mai mult la buzunar pe arădeni.

Pe urmele eroilor patriei

Elevi din cercul „Cultul Eroilor"

LIPOVA. Conducerea UM 01221 Lipova a invitat în weekend elevii de la Liceul „Atanasie Marienescu" din oraş, care fac parte din cercul „Cultul Eroilor", să viziteze sala tradiţiilor şi monumentele comemorative din incinta unităţii. Elevii au fost plăcut impresionaţi de faptele eroice ale „Detaşamentului Păuliş", ilustrate în muzeul unităţii şi au păstrat un moment de reculegere la mormintele eroilor căzuţi în septembrie 1944, îngropaţi în Cimitirul Eroilor de lângă unitate.

„Astfel de acţiuni au rolul de a păstra vie amintirea celor care s-au jertfit pentru apărarea pământului străbun. Copii nu trebuie să uite că înaintaşii lor au luptat cu arma în mână şi s-au jertfit pentru ca ei să poată trăi azi într-o ţară liberă", a spus comandantul unităţii, lt. col. Daniel Novac. **JA-D.O.**

Lansare la Penitenciar

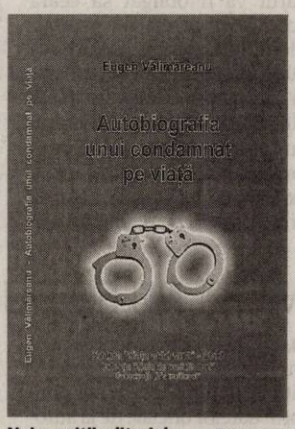

Noi apariţii editoriale FOTO: FAN

ARAD. Penitenciarul de maximă siguranţă din Arad, în colaborare cu Editura „Viaţa arădeană" organizează vineri, 14 iunie, ora 10, la sediul instituţiei (Arad, str. Vânători), lansarea volumelor „Autobiografia unui condamnat pe viaţă", şi „Versuri de durere, dor şi... credinţă" de Eugen Vălimăreanu. Cărţile vor fi prezentate de Sabin Bodea şi Ira Batrîncea, din partea editurii, Vasile Vărcuş, director O.N.G. „SUP", precum şi de către reprezentanţi ai Penitenciarului. **JA-V.F.**

Arhiepiscopia licitează lucrările FOTO: FAN

Centru Ecumenic Micălaca

AD. Arhiepiscopia Aradului face demersuri pentru înfiinţarea unui Centru Comunitar Ecumenic al Bisericii Ortodoxe Arad Micalaca Veche II. În prezent, sunt aşteptate oferte pentru execuţia lucrărilor noului obiectiv destinat creştinilor arădeni. Termenul limită pentru depunerea acestora este 14 iunie, ora 10.00. În aceeaşi zi se va stabili şi firma câştigătoare, Arhiepiscopia urmând să încheie un contract de achiziţii publice cu ofertantul care propune cel mai scăzut preţ. Conform estimărilor autorităţii contractante, valoarea lucrărilor se ridică la aproape un milion de lei (951.011 lei, mai exact). Finanţarea este asigurată din fonduri comunitare, accesate printr-un proiect de cooperare transfrontalieră. **JA-D.D.**

NANOFOL, un proiect de succes la UAV

Proiectul NANOFOL din care face parte şi Universitatea „Aurel Vlaicu" din Arad a intrat în dezbaterea partenerilor.

UAV implicată în cercetarea europeană FOTO:JA

ARAD. Un proiect de succes pentru cercetarea medicală în care sunt implicaţi 13 parteneri din 8 ţări europene. NANOFOL sau „Folate-based nanobiodevices for integrated diagnosis/therapy targeting chronic inflammatory diseases" este unul dintre cele mai importante proiecte din care universitatea arădeană de stat face parte şi care va aduce un plus de speranţă celor afectaţi de bolile cronice inflamatorii. „Ne bucurăm că universitatea noastră face parte din acest consorţiu de cercetare. Este un parteneriat pe cercetare care demonstrează că la UAV sunt cadre didactice extrem de bine pregătite şi laboratoare performante unde se face cercetare la vârf" - a punctat prof. univ. dr. Ramona Lile, rectorul UAV.

Întâlnirea de la Viena

Luna aceasta a avut loc la Viena întâlnirea partenerilor din cele 8 ţări europene pentru a analiza rezultatele obţinute în timpul celor 42 de luni de cercetări. „Proiectul NANOFOL are adoptată o strategie de ameliorare a riscurilor pentru a îndeplini obiectivele propuse printr-o strategie „pas cu pas" astfel încât, în mod gradual, să fie îmbunătăţit conceptul (specificitate, stabilitate, efecte averse şi eficienţă) pornind de la soluţii cu risc scăzut la cele cu risc ridicat care asigură testare redusă pe animale şi o siguranţă umană ridicată. NANOFOL va îmbunătăţi astfel tratamentul bolilor cronice inflamatorii" - a precizat prof. univ. dr. Florentina Munteanu, prorector cu cercetare al UAV.

Rezultatele obţinute până în prezent, demonstrează că nanodispozitivele produse în cadrul consorţiului sunt foarte bine tolerate la experimentările in vivo. **JA-M.A.**

Intoxicaţii cu ciuperci au ajuns la spital

DSP atenţionează asupra pericolului mortal pe care îl reprezintă consumul de ciuperci din surse nesigure.

Risc asumat pentru ciupercile dinafara serelor FOTO: FAN

ARAD. Patru persoane din judeţul Arad au ajuns, în ultimele zile, la spital după ce au consumat ciuperci. O fetiţă de şase ani din comuna Vârfurile a fost diagnosticată cu intoxicaţie uşoară după ce a mâncat, împreună cu alte cinci persoane, mâncare gătită din ciuperci. Din fericire, din cei şase consumatori, doar unul a făcut intoxicaţie. În cazul fetei a fost nevoie de patru zile de spitalizare. Un bărbat în vârstă de 53 din localitatea Tauţ a fost internat, şi el, la Spitalul Judeţean, fiind diagnosticat cu intoxcaţie acută cu ciuperci din flora spontană. Două cazuri ceva mai grave „vin" tocmai din Vărădia, unde un bărbat de 53 de ani şi mama sa în vârstă de 72 de ani au consumat ciuperci cu conţinut toxic. Cei doi se află încă la spital, fiind internaţi la Secţia ATI2 a Judeţeanului arădean.

DSP atenţionează

„Datorită înmulţirii numărului de cazuri de intoxicaţii cu ciuperci, Direcţia de Sănătate Publică a judeţului Arad atrage atenţia populaţiei asupra pericolului mortal pe care îl reprezintă consumul de ciuperci din surse nesigure. Ciupercile adunate la întâmplare sau cumpărate de la persoane particulare pot produce intoxicaţii grave, care survin din ce în ce mai frecvent din cauza lipsei de cunoştinţe ale culegătorului, a mutaţiilor genetice sau încrucişărilor care apar în natură" - atrage atenţia dr. Laura Nicolescu, director al DSP Arad.

Substanţele toxice conţinute de ciuperci nu sunt anihilate prin spălare sau curăţarea învelişului exterior, dar nici prin preparare termică, congelare sau conservare şi, din păcate, nu există antidot împotriva lor, tratamentul rezumându-se la tratarea simptomelor. **JA-D.D.**

Sesiune pentru zonele defavorizate

ARAD. În perioada 10 iunie - 15 iulie 2013 se depun cererile de plată aferente anului 2013 în cadrul „Schemei de ajutor specific acordat producătorilor de lapte şi de carne de vită din zonele defavorizate", finanţată din Fondul European de Garantare Agricolă (FEGA). De acest sprijin comunitar pot beneficia crescătorii de vaci de lapte şi/sau de bivoliţe de lapte şi/sau de taurine din rase de carne şi/sau metişii cu rase de carne. Printre condiţiile care trebuie îndeplinite de solicitanţi se numără: localizarea exploataţiilor în zonele defavorizate din România, identificate în Anexa 4A la Programul Naţional de Dezvoltare Rurală PNDR 2007 - 2013; identificarea bovinelor din exploataţiile pentru care beneficiarul solicită ajutor specific şi înregistrarea lor în Registrul Naţional al Exploataţiilor - RNE; deţinerea registrului individual al exploataţiei, actualizat în conformitate cu prevederile Regulamentului (UE) nr.1760/2000 etc

„Nerespectarea condiţiilor de eligibilitate precum şi nerespectarea cerinţelor legale în materie de gestionare privind mediul (SMR), identificarea şi înregistrarea animalelor în cadrul schemelor şi măsurilor de sprijin pentru agricultori în România poate atrage, după caz, reducerea/excluderea de la plată, respectiv penalităţi/sancţiuni multianuale", ne informează Alexandru Borcea, consilier juridic în cadrul APIA Arad.

Centrul Judeţean Arad al Agenţiei - str. Fraţii Neumann, nr. 10, le pune la dispoziţie beneficiarilor cereri pretipărite cu efectivul de animale pentru fiecare categorie înscris în RNE. Cererea, pentru a putea fi depusă şi înregistrată la APIA Centrul Judeţean, trebuie însoţită de o serie de documente în funcţie de ajutorul specific solicitat. **JA-A.P.**

Download criterii de participare de pe www.aradon.ro

Bani pentru bovinele din zonele cu probleme FOTO: FAN

Gazul de şist te lasă lefter

Conservatorii atrag atenţia asupra capcanelor care îi pândesc pe proprietarii de terenuri în caz că vor accepta prospecţiunile.

Apa potabilă, în pericol? FOTO : FAN

ARAD. Președintele PC Arad, Mircea Purcaru, a expus pe scurt situația în care se află proprietarii de terenuri din zonele vizate pentru exploatarea gazelor de șist, în caz că acestea există. Zona Curtici, spune Purcaru, a fost concesionată de către MOL Ungaria, pentru prospecțiuni petroliere. Pentru prospecțiuni privind gazele de șist, concesionarul va fi obligat să ceară acordul proprietarilor terenurilor. Mare atenție, însă : dacă după prospecțiuni se constată că gazele există, pentru exploatarea lor concesionarul nu mai are nevoie de acordul lor, ci doar al statului, care va expropria terenurile. Nu la prețul pieții, ci în concordanță cu Legea exproprierilor.

Apa, în pericol !

Drept urmare, spune Purcaru, Partidul Conservator solicită autorităților din zonele vizate să organizeze dezbateri, pentru ca oamenii să cunoască toate aspectele legate de chestiunea atât de sensibilă a gazelor de șist. Cu atât mai sensibilă, cu cât în zonă sunt 120 de puțuri de mare adâncime pentru apa potabilă.„ Specialiștii trebuie să le explice oamenilor care este riscul de infectare a apei potabile generat de prospectarea și exploatarea gazelor de șist. Poate că nu există riscuri, zvonurile alarmiste fiind lansate de către cei direct interesați ca România să nu devină independentă din punct de vedere energetic, dar dacă există, doar profesioniștii în domeniu o pot spune", a declarat Purcaru. **JA-S.T.**

MOL: nu se pune problema!

ARAD. „ Nu există potențial pentru gaz de șist nici în Curtici și nici în Câmpia Aradului, conform datelor oficiale de la autoritatea competentă - Agenția Națională pentru Resurse Minerale (ANRM). Mai mult, la Curtici nu se desfășoară și nici nu se vor desfășura activități de explorare sau de productie care să fie în vreun fel legate de gazele de șist... La Curtici există interes doar pentru resurse convenționale. Mai exact, în această prima fază a explorării este vorba doar de activități de suprafață pentru colectarea si analizarea de date geofizice, date care vor deveni proprietatea statului român. Panfora Oil&Gas este o companie a Grupului MOL, o entitate cu personalitate juridică românească dedicată activităților de explorare și producție ale Grupului MOL în țara noastră", se arată într-un Comunicat al MOL Curtici.

COMENTARIU

Simion Todoca

Curvăsăritul constituţional

Poporul român nu are maturitatea politică pentru a valida un referendum cu un prag de sub 50%, spune Traian Băsescu. Ce vorbești, Franț, de unde până unde scoți tu cugetarea? Ca de obicei, când Băse zice ceva trebuie să interpretezi în sens invers, vorba lui Barbilian. După zisa lui Băse, principiul proști dar mulți este cel mai bun, cel mai corect. De fapt, dacă poporul român nu are încă maturitate politică, atunci, cu atât mai vârtos nu ar trebui să avem niciun prag, să ia decizia acei oameni responsabili care merg la vot, care înțeleg ce votează. Cu cât vin mai mulți „imaturi", cu atât votul este dat de către amărâți manipulați sau cumpărați cu un blid de ciorbă. Tocmai de aia vrea Băse prag de 50%, pentru ca prostimea să-i copleșească numeric pe cei care înțeleg ce li se pregătește.

> Conform Constituţiei României, vecina de la etajul doi are voie să curvăsărească doar vineri şi sâmbătă, între orele 19,00-21,00

Că tot vorbim de „maturitatea" majorității, vedem cu toții ce harababură a ieșit cu modificarea Constituției, care nu m-ar mira ca, în forma finală, să prevadă și norma obligatorie de hrană pentru pudelul vecinei, conform drepturilor animalelor. Dacă toate aiurelile se introduc în Constituție, va rezulta un fel de Pagini Aurii, iar Curtea Constituțională va ajunge să judece procesul intentat de către Bulă neveste-si pentru că a cheltuit banii de curent pe inele și cercei de aluminiu.

De fapt, nu ar trebui să glumim nici cât negru sub unghie pe această temă, având în vedere câți jefuitori ai țării și interlopi cu cefele negre și groase au scăpat de pușcărie pe motiv de neconstituționalitate a deciziilor instanțelor. Ne vom trezi cu o avalanșă de dosare la Curtea Constituțională, care, sub pretextul volumului mare de muncă, va ține ani de zile la sertar dosarele marilor corupți, ale hoților și bulibașelor cu vestimentație încărcată de kilograme de aur. Nici nu m-ar mira ca toată aiureala să fie făcută cu bună știință.Într-un singur punct au judecat corect cei din Comisia de modificare: le-au dat dreptate celor care le-au spus că e jenant ca interzicerea traseismului politic să fie în aceeași oală cu regulile privind lungimea firului de păr în tunsoarea Malagamba. Drept urmare, au eliminat interzicerea traseismului politic.

simion.todoca@informmedia.ro

Amendamente de ochii lumii

ARAD. Deputatul Claudia Boghicevici crede că printre amendamentele privind reviziuirea Constituției adoptate de către Comisie unele sunt doar „praf în ochi", urmând să fie „trântite" în plen de către majoritatea USL. Un exemplu, crede deputatul arădean, este propunerea privind dizolvarea Parlamentului în caz că un referendum declarat valid nu este de acord cu demiterea președintelui. „Când PDL a spus că Parlamentul care l-a suspendat pe președintele Traian Băsescu ar trebui să-și dea demisia, întrucât președintele nu a fost demis, USL-iștii au făcut un scandal monstru, spunând că așa ceva este ridicol. Iată că și Comisia condusă de către Crin Antonescu a preluat ideea PDL. Acum, că nu mai este vorba despre Traian Băsescu, ci despre Crin Antonescu- cel puțin, în viziunea lui- nu mai este o propunere ridicolă. Probabil, a vrut să-și ia o măsură de prevedere, numai că nu cred că, la votul în plen, PSD va vota acest amendament. Ca și, dealtfel, multe altele, doar vehiculate intens pentru a păcăli Comisia Europeană asupra bunelor intenții ale actualei puteri", a declarat Claudia Boghicevici. **JA-S.T.**

Claudia Boghicevici FOTO: RZV

În top, la creşteri salariale

ARAD. Datele INS arată că în ultimul an salariile medii nete din România au crescut. „Județul Arad se află în topul creșterilor salariale, pe locul 3, cu 11,4% și pe locul 10 în ceea ce privesc salariile medii nete. Analiștii economici au arătat că reîntregirea salariilor bugetarilor a fost unul dintre factorii importanți care au condus la creșterea salariului mediu net. Datele oficiale arată că toate criticile opoziției legate de rezultatele guvernării USL sunt nejustificate. Creșterile salariale medii, cel puțin în județul Arad, depășesc cu mult rata inflației și indică premisele creșterii nivelului de trai pentru o parte importantă a populației. Dacă adăugăm la aceste date și creșterea economică de 2,2% înregistrată la finalul anului trecut, putem fi optimiști în legătură cu dezvoltarea economică a României și a Aradului, în mod particular, în următoarea perioadă...Este important să asigurăm în continuare un climat de stabilitate și predictibilitate economiei. Începând cu anul viitor, USL analizează posibilitatea scăderii CAS pentru angajatori, cu scopul de a stimula crearea de noi locuri de muncă", a spus deputatul PSD Arad,Flavius Măduța. **JA-A.P.**

Flavius Maduta FOTO: A.P.

Şcheau, lider de grup independent

ARAD. Marți, deputatul arădean Ion Șcheau a depus la biroul președintelui Camerei Deputaților, Valeriu Zgonea, o cerere privind constituirea unui grup parlamentar al independenților. „Acest drept este consfințit de art.64, al.3 din Constituția României și art.12, aliniatele 5-6-7 din Regulamentul Camerei Deputaților", a declarat Ion Șcheau, care va fi liderul grupului, alcătuit din nouă deputați PP-DD la care se adaugă Remus Cernea, de la ecologiști, dar ales pe listele USL. Ca și atunci când și-a anunțat demisia din grupul parlamentar PP-DD, Șcheau a ținut să precizeze că toți cei nouă rămân membri PP-DD, dar că au ales această cale pentru „a ne putea exercita pe deplin mandatul de parlamentari" și că nu au în vedere înființarea unui nou partid sau afilierea la vreunul. **JA-S.T.**

Ion Şcheau FOTO : JA

Descentralizare prin regionalizare

Deputatul Dorel Căprar a susţinut în Parlament o declaraţie cu privire la regiunile de dezvoltare.

ARAD. Deputatul PSD Arad, Dorel Căprar, a susținut în plenul Camerei Deputaților o declarație politică prin care a subliniat avantajele descentralizării administrative, prin crearea regiunilor de dezvoltare.

„Indiscutabil, cel mai important proiect al României de după decembrie 1989 este proiectul regionalizării țării, semn clar al despărțirii definitive de perioada comunistă și de împărțirea admnistrativ-teritorială gândită înainte de 1989. Descentralizarea înseamnă în primul rând să luăm din atribuțiile de administrare și dezvoltare locală și regională, să le luăm de la Guvern, ministere și să le ducem către aleșii locali, către regiuni, județe, autorități locale. Pe scurt simplificarea sistemului administrativ și reducerea birocrației și a costurilor. Totul privit prin prisma faptului că fiecare regiune devine astfel autoritate de management. Practic, mai mulți bani la regiune, o dezvoltare echitabilă, în timp ce autoritățile publice centrale vor fi mult mai aproape de oameni, un alt argument ce conduce către dorința regionalizării", a punctat Căprar.

Despre posibila scădere a numărului de angajați de la nivelul unităților administrativ-teritoriale, Dorel Căprar a spus că nu se va pune problema reducerii numărului de posturi. **JA-A.P.**

Dorel Căprar FOTO: JA

Strategia pentru ştrand

ARAD. Vicepreședintele organizației municipale PNL Arad, Bogdan Boca, a prezentat concluziile primei etape a dezbaterii pe tema unei viitoare strategii de dezvoltare a Ștrandului Neptun, consultarea membrilor PNL. Două dintre sugestiile liberalilor au întrunit unanimitate: instituirea unei taxe unice pentru intrarea pe ștrand și eliminarea gardurilor. Vicele liberal a reamintit că în 1998-2000, când liberalul Valentin Paul Neamț era primar (interimar), au fost voci vehemente împotriva autorizării spațiilor comerciale pe ștrand, dar în cele din urmă a fost un succes. La fel va fi, spun liberalii, cu viitoarea strategie demarată de către ei pentru revitalizarea ștrandului. **JA-S.T.**

Ţolea: Aradul, pus la colţ

ARAD. Secretarul general al PDL Arad, Adrian Țolea, îi acuză pe deputații Flavius Măduța și Dorel Căprar că au lipsit de la înâlnirea de lucru de la Timișoara, unde s-au discutat aspectele regionalizării, în prezența vicepremierului Liviu Dragnea.

„Prin acest gest, Dorel Căprar și Flavius Măduța au demonstrat că nu îi interesează soarta Aradului. Acum doi ani, reprezentanții USL criticau ideea de regionalizare, instigau societatea civilă și creau organisme non-guvernamentale prin care să «apere» județul. S-a mers până într-acolo încât USL a solicitat organizarea unui referendum pentru tranșarea problemei regionalizării. În urma isteriei publice create de USL, cetățenii erau speriați că vor trebui să facă drumuri la Timișoara pentru orice fel de acte", a declarat Țolea, care spune că din această cauză „ Aradul a fost pus la colț la regionalizare". **JA-S.T.**

Cu asalt
Zeci de poliţişti antirevoltă au luat ieri cu asalt Piaţa Taksim, la Istanbul, centrul mişcării de protest împotriva Guvernului care afectează Turcia de 12 zile, utilizând la scară largă grenade lacrimogene, relatează AFP. Poliţiştii au luat cu asalt baricadele ridicate de manifestanţi pe anumite bulevarde ce duc spre piaţă, dar nu se îndreptau spre Parcul Gezi, adiacent pieţei, unde sute de protestatari şi-au instalat corturi.
FOTO: EPA

Cod portocaliu de inundaţii

BUCUREŞTI. Râuri mici din bazinele Cerna, Jiu superior, afluenţi ai Jiului şi ai Oltului mijlociu şi inferior, de pe raza a şase judeţe, se vor afla, azi, de la ora 00.00 până la ora 18.00, sub cod portocaliu de inundaţii, informează Institutul Naţional de Hidrologie şi Gospodărirea Apelor.

Tot până azi, la ora 18.00, se menţine cod galben pe râurile din bazinele hidrografice: Vişeu, Iza, Lăpuş (judeţul Maramureş), Tur (judeţul Satu Mare), Someşul Mare (judeţul Bistriţa Năsăud), Crasna, Barcău, Crişul Repede, Crişul Negru (judeţele Sălaj, Satu Mare, Bihor), Bega, Timiş, Bârzava, Moraviţa, Caraş, Nera, Cerna (judeţele Timiş şi Caraş Severin), Jiu superior şi afluenţi (judeţele Hunedoara, Gorj şi Mehedinţi) şi afluenţii Oltului din judeţele Gorj, Vâlcea şi Olt şi pe râurile mici din bazinele hidrografice: Suceava, Moldova şi Bistriţa (judeţul Suceava).

Sunt preconizate scurgeri importante pe versanţi, torenţi şi pâraie, creşteri de debite şi niveluri pe unele râuri din bazinele hidrografice menţionate, cu posibile depăşiri ale cotelor de atenţie şi cotelor de inundaţie.

Aceste fenomene se pot produce cu probabilitate şi intensitate mai mare pe afluenţi de grad inferior ai râurilor marcate pe hartă şi pe cursurile de apă necadastrate.

Comisie parlamentară pro-aderare Schengen

BUCUREŞTI. Plenul reunit al Parlamentului ar putea decide peste o săptămână înfiinţarea unei comisii a legislativului privind susţinerea intrării României în Spaţiul Schengen, au hotărât, marţi, conducerile celor două Camere, care au inclus pe ordinea de zi a şedinţei un proiect de hotărâre în acest sens.

„Această comisie are un precedent din perioada în care România avea ca obiectiv integrarea în Uniunea Europeană, când a existat o comisie specială la nivelul Parlamentului. Acum, este ideea ca membrii Senatului şi Camerei să fie reprezentaţi în această comisie, într-un demers comun, de interes naţional. Comisia va avea 19 membri şi a rămas ca grupurile parlamentare să nominalizeze componenţa acesteia, în conformitate cu algoritmul", a afirmat vicepreşedintele Senatului Cristian Dumitrescu (PSD).

Potrivit acestuia, deputaţii şi senatorii care vor face parte din această comisie vor dispune de fondurile necesare pentru desfăşurarea unei bune activităţi, de un birou, de un staff, de un consilier şi de „o susţinere din punct de vedere logistic".

SURSA: MEDIAFAX

Exclude adoptarea unor noi măsuri de austeritate

„Planurile de privatizare vor continua. Indiferent de problemele care vor apărea, acestea vor fi depăşite", a spus Samaras.

ATENA. Premierul elen Antonis Samaras a exclus ieri adoptarea unor noi măsuri de austeritate, pentru a compensa eşecul privatizării distribuitorului de gaze DEPA, relatează portalul Kathimerini.

Samaras a vorbit după o întâlnire cu premierul luxembourghez Jean-Claude Juncker, la Atena.

Ambii oficiali au comentat informaţii potrivit cărora Comisia Europeană a intervenit în procesul de privatizare.

Gazprom a renunţat să depună o ofertă angajantă pentru preluarea DEPA înainte de expirarea termenului limită de luni. Grupul rus ar fi urmat să ofere peste 900 de milioane de euro pentru DEPA.

Guvernul de la Atena a anunţat că va lansa o nouă licitaţie, dar există temeri legate de impactul lipsei veniturilor care urmau să fie obţinute din vânzarea distribuitorului de gaze asupra programului de austeritate.

Pe fondul speculaţiilor că Executivul UE a blocat oferta Gazprom pentru DEPA, Samaras a spus că procedura de privatizare a fost corectă şi a atribuit eşecul unor motive independente de Grecia.

Juncker a declarat că „nu poate nici să confirme nici să nege" că Bruxelles-ul a jucat un rol, dar a spus că dacă CE a împiedicat vânzarea DEPA ar trebui „să îşi asume responsabilitatea". SURSA: MEDIAFAX

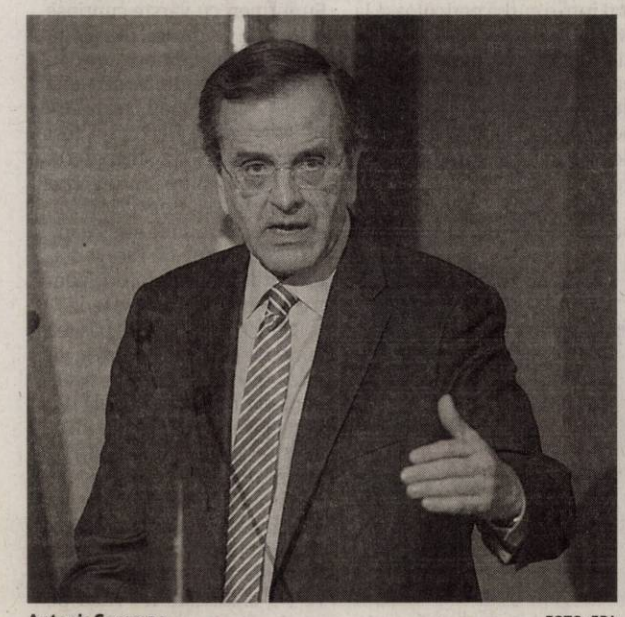

Antonis Samaras FOTO: EPA

Bruxelles vs. Washington

Este necesar ca cetăţenii europeni să beneficieze de aceleaşi drepturi ca cetăţenii americani, a declarat, în rezumat, Borg.

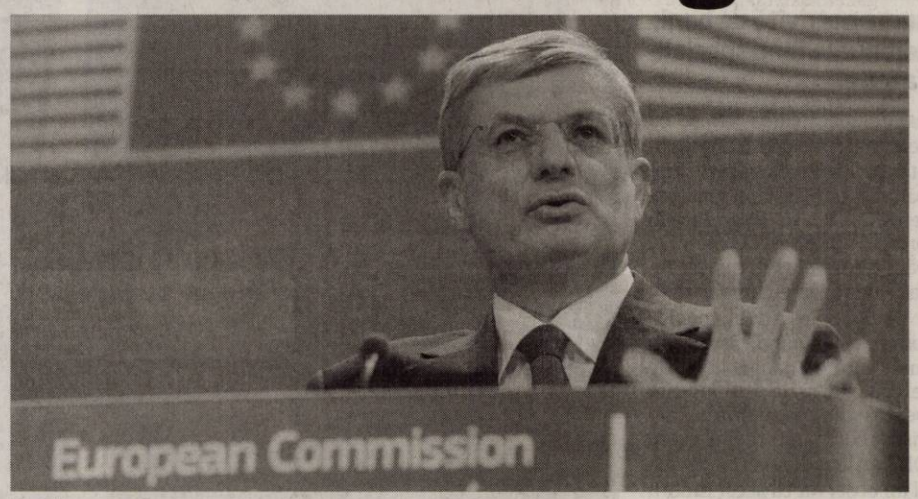

Tonio Borg FOTO: EPA

STRASBOURG. Parlamentul European (PE) Comisia Europeană (CE) va solicita „un angajament" clar din partea autorităţilor americane privind respectarea protecţiei datelor cetăţenilor europeni, în urma unor dezvăluiri privind spionarea comunicaţiilor de către servicii americane de informaţii, relatează AFP.

„Comisia cere un angajament clar din partea Statelor Unite în privinţa respectării dreptului fundamental al tuturor cetăţenilor europeni la protecţia datelor lor personale", a declarat ieri în Parlamentul European (PE) comisarul însărcinat cu Sănătatea Tonio Borg, prezentând poziţia CE pe această temă în hemiciclul aproape gol.

Cer protecţia datelor

„Comisarul însărcinat cu Justiţia Viviane Reding va evoca acest dosar cu autorităţile americane" într-o întâlnire prevăzută între CE şi Guvernul american vineri, la Dublin, a anunţat el. Reding va face acest lucru cu „fermitate şi hotărâre", a promis Borg.

„Vom cere clarificări şi vom întreba dacă accesul la date personale în cadrul programului PRISM se limitează la cazuri individuale, în baza unor suspiciuni fondate şi specifice, sau dacă este vorba despre un transfer de date în vrac", a spus el.

În perioada 2007-2011, site-urile Microsoft, Google, Yahoo!, Facebook, YouTube, Skype, AOL şi Apple au început să fie integrate în programul secret al Agenţiei Naţionale americane pentru Securitate (NSA), cu scopul ca analişti să poată să consulte în mod direct şi în timp real e-mailuri trimise pe Hotmail sau Gmail, dar şi toate conversaţiile, fotografiile şi convorbirile online pe aceste site-uri.

Existenţa acestui program PRISM a fost apărată de către preşedintele Barack Obama, care a declarat că „nu se aplică cetăţenilor americani" şi nici „persoanelor care trăiesc în Statele Unite". El a apărat necesitatea unui „compromis" între „securitatea" americanilor şi „protecţia vieţii private". SURSA: MEDIAFAX

Victor Ponta FOTO: EPA

Reducerea TVA la pâine, în iulie

STUTTGART. Ordonanţa privind reducerea TVA la pâine va fi adoptată după 1 iulie, deoarece în primul semestru al anului nu pot fi efectuate rectificări bugetare, a declarat, ieri, premierul Victor Ponta.

„După 1 iulie (va fi adoptată ordonanţa-n.r.), nu putem înainte să facem rectificări bugetare", a spus Ponta, aflat în Germania.

El a precizat că va trebui publicat şi studiul de impact aferent introducerii unui TVA redus la pâine.

Premierul Victor Ponta a declarat, la jumătatea lunii mai, că pentru proiectul de reducere a TVA la pâine începând cu 1 iulie va trebui să fie alocate 250 de milioane de lei, Fondul Monetar Internaţional transmiţând Guvernului să aloce aceşti bani din altă parte şi să nu meargă doar pe ideea că îi va recupera din evaziunea fiscală.

Reducerea TVA la pâine ţine de o decizie politică şi de o discuţie cu reprezentanţii FMI pentru a agrea măsura, a declarat, joi, Dan Manolescu, secretar de stat în Ministerul Finanţelor Publice.

SURSA: MEDIAFAX

Au anulat discuţiile cu Coreea de Nord

SEUL. Coreea de Sud a anunţat marţi seara anularea discuţiilor la nivel înalt cu Coreea de Nord, prevăzute miercuri, la Seul, primele după mai mulţi ani, din cauza unor neînţelegeri de protocol, relatează AFP.

„Nu vor avea loc discuţii mâine", azi, a declarat o purtătoare de cuvânt a Ministerului sud-coreean al Unificării, însărcinat cu afaceri intercoreene, fără să precizeze dacă reuniunea a fost doar amânată pentru o altă dată sau anulată.

Seulul a anunţat, cu câteva ore mai înainte, dificultăţi în privinţa alcătuirii delegaţiilor care trebuiau să se întâlnească la Hotelul Grand Hilton din capitala sud-coreeană.

Coreea de Nord a anunţat că „şeful delegaţiei noastre reprezintă o problemă", a informat un oficial guvernamental sud-coreean sub protecţia anonimatului.

După luni de tensiuni militare, marcate de ameninţări cu apocalipsa nucleară, Coreea de Sud şi aliaţii săi, precum şi puterile regionale, cu China şi Japonia în frunte, s-au bucurat de intenţia Phenianului de a relua dialogul.

Un dialog la acest nivel nu a mai avut loc din 2007.

SURSA: MEDIAFAX

Apără politica monetară a Băncii Centrale Europene

KARLSRUHE. Ministrul german de Finanţe, Wolfgang Schauble, a susţinut ieri politica BCE în timpul unei audieri la Curtea Constituţională a Germaniei, care verifică dacă programul BCE pentru sprijinirea statelor din zona euro confruntate cu dificultăţi pe pieţele financiare respectă legea germană.

Susţinerea lui Schauble este foarte importantă, întrucât banca centrală a Germaniei, Bundesbank, este unul dintre contestatarii programului.

Şeful Bundesbank, Jens Weidmann, consideră că programul - care prevede ca Banca Centrală Europeană (BCE) să poată cumpăra, în anumite condiţii, obligaţiuni ale ţărilor afectate de creşterea puternică a costurilor de împrumut - este echivalent cu finanţarea guvernelor de către banca centrală. SURSA: MEDIAFAX

Wolfgang Schauble FOTO: EPA

JURNAL ARĂDEAN

Poliţiştii l-au amendat FOTO: JA

A tăiat arbori din păşunea primăriei

SĂVÂRŞIN. Un tânăr în vârstă de 20 de ani, din Săvârşin, a fost prins şi amendat cu 2.000 de lei de poliţiştii din cadrul Postului de Poliţie din comună pentru că a tăiat ilegal lemne de pe păşunea primăriei. „Tânărul a tăiat ilegal 4 arbori nemarcaţi, din specia cer, din păşunea Primăriei Săvârşin. Materialul lemnos tăiat a fost ridicat şi predat în custodie Ocolului Silvic", au declarat reprezentanţii IPJ Arad. **JA – I.C.**

100

de amenzi în valoare de 17.000 de lei au aplicat poliţiştii rutieri în urma unor acţiuni rutiere efectuate atât în judeţ, cât şi în municipiu. Dintre cele 100 de sancţiuni, 39 au fost date pentru depăşirea vitezei legale de deplasare, 15 pentru lipsa centurii de siguranţă şi pentru neacordare de prioritate. Au mai fost reţinute 5 permise auto şi 3 certificate de înmatriculare. **JA – I.C.**

Dacia lovită de tren la Sebiş

SEBIŞ. O Dacia Logan a fost lovită de trenul care circulă pe ruta Arad-Brad. Din informaţiile venite dinspre Inspectoratul de Poliţie Judeţean Arad, la volanul maşinii se afla o femeie, iar din primele cercetări efectuate se pare că aceasta nu a oprit la trecerea cu calea ferată, deşi venea trenul. Din fericire, locomotiva a lovit doar partea din faţă a maşinii. Şoferiţa este conştientă şi s-a dus pe picioare la spital. **JA – I.C.**

Au prins-o cu un alt act FOTO: FAN

A încercat să treacă frontiera cu un act fals

NĂDLAC. O tânără de 20 de ani, din Constanţa, a încercat să treacă ilegal frontiera Nădlac. În urma verificărilor efectuate de poliţiştii de frontieră s-a descoperit că tânăra nu este una şi aceeaşi cu cea din fotografie. Tânăra a declarat că la începutul acestui an şi-a pierdut cartea de identitate pe când se afla în Italia, unde locuia cu persoana de la care a furat cartea de identitate prezentată la control. **JA – I.C.**

Judeca în legea şpăgii

Judecătoarea din Ineu dădea sentinţe pe bandă rulantă pentru suma potrivită de bani, terenurile fiind specialitatea ei.

Judecătoarea „şpăgară" de la Ineu a fost arestată FOTO:FAN

ARAD. Judecătoarea venise cu sentinţele prin care îi împroprietărea, ilegal, pe aşa-zişii cumpărători care, în fapt, erau ofiţeri DGA. Şi asta chiar dacă în proces nu fuseseră citate 12 părţi care aveau legătură cu dosarul de vânzare-cumpărare.

Floriţă Boloş a dus tupeul la extrem, susţinând că, din prima tranşă de bani (13.000 de lei) va plăti şi timbrul judiciar pentru împroprietărirea aşazişilor cumpărători. Procurorii DNA au luat dosarul cu pricina şi au observat că acest timbru nu fusese plătit. „Şi-a ţinut toţi banii pentru ea, a dat sentinţa în dosar, deşi nu era plătit timbrul judiciar, şi a încheiat procesul. Era sigură că nu va fi verificată de nimeni", ne mai spun sursele noastre.

Pe lângă judecătoare, în dosar este anchetată şi Ana Maria Manguci, aceasta fiind acuzată de complicitate la luare de mită şi complicitate la fals în înscrisuri sub semnătură privată. Aceasta, mediator fiind, a formulat o precizare de acţiune în numele cumpărătorului, direcţionând toate procesele deschise de anchetatori către judecătoarea şpăgară. În acest fel, Boloş a putut să negocieze pentru fiecare bucată de teren care urma, chipurile, să fie cumpărată şi să se înţeleagă asupra şpăgii pentru a emite o sentinţă favorabilă cumpărătorului.

Şi Nadăşul

Tot Floriţă Boloş a judecat şi cazul retrocedării întregului sat Nadăş către aşa-zişii moştenitori ai unui grof maghiar. Cu toate că anchetatorii nu pot proba darea de mită în acest caz, se bănuieşte că respectivii moştenitori au intrat în posesia celor aproape 9.000 de hectare de teren şi pădure tot printr-o luare de şpagă din partea magistratului din Ineu. Procesul care vizează Nadăşul se află, în prezent, în recurs în anulare, aşa că locuitorii din satul arădean pot spera că îşi vor recăpăta pământurile. **JA-A.G.**

Reţinută

Judecătoarea Floriţă Boloş a fost reţinută de procurorii DNA pentru 24 de ore, aceasta urmând să fie prezentată în cursul zilei de astăzi judecătorilor Curţii de Apel Timişoara cu propunere de arestare preventivă, fiind acuzată de luare de mită în formă continuată şi fals în înscrisuri sub semnătură privată în scopul ascunderii comiterii infracţiunii de luare de mită. Magistraţii bănăţeni au admis propunerea procurorilor şi au emis un mandat de arestare preventivă pe 29 de zile pentru judecătoarea prinsă cu şpagă.

Aproximativ 100 de elevi, prinşi chiulind de la ore

ARAD. Poliţiştii de proximitate arădeni au organizat, în ultima perioadă, zeci de acţiuni pentru prevenirea şi combaterea absenteismului şcolar. Aproximativ 100 de elevi au fost prinşi prin baruri şi parcuri când trebuiau să fie la ore. Acţiunile poliţiştilor de prevenire a absenteismului au avut loc în municipiu şi judeţ.

„În cadrul aceste acţiuni, poliţiştii au depistat, în zona adiacentă unităţilor şcolare din centrul municipiului Arad, dar şi în localităţile din judeţ, aproximativ 100 de elevi care absentau de la orele de curs. Majoritatea dintre aceştia au fost depistaţi de către poliţişti în barurile şi parcurile din zona centrală a municipiului. Toţi elevii au fost identificaţi, iar numele acestora a fost comunicat unităţilor de învăţământ unde aceştia sunt elevi, pentru luarea măsurilor disciplinare care se impun", au declarat reprezentanţii IPJ Arad. **JA-I.C.**

Accident din cauza neadaptării la condiţii

PETRIŞ. Accident rutier în localitatea Petriş din cauza neadaptării vitezei la condiţiile de drum, spune IPJ Arad. Din primele cercetări efectuate la faţa locului, poliţiştii au stabilit faptul că, „în timp ce Elmas H., de 51 de ani, din Turcia, conducea un autotren marca Iveco, din direcţia Arad spre Deva, pe raza localităţii Petriş, nu a adaptat viteza la condiţiile de drum, pe timp de ploaie, carosabil umed, iar într-o curbă periculoasă la dreapta, semiremorca a intrat în derapaj, a pătruns pe contrasens şi a acroşat un autoturism Fiat Doblo, condus de Attilio M., de 64 de ani". În urma accidentului a fost rănit uşor conducătorul autoturismului şi soţia acestuia aflată în autoturism. **JA – I.C.**

Au primit îngrijiri FOTO: FAN

Unei şoferiţe i-a luat foc maşina în trafic

ARAD. O şoferiţă care se se deplasa ieri din direcţia Primărie spre piaţa Avram Iancu s-a speriat zdravăn când a observat că de sub bordul maşinii ies flăcări. Tânăra a ieşit repede din maşină şi a strigat după ajutor. Unul dintre şoferii din trafic a oprit pentru a o ajuta, însă bordul maşinii tinerei era deja cuprins de flăcări în cea mai mare parte, focul extinzându-se şi la motor. La faţa locului au fost chemaţi şi pompierii arădeni, care au stins incendiul cu ajutorul unor extinctoare.

Partea din faţă a autoturismului a fost distrusă de flăcări. Traficul rutier s-a desfăşurat cu dificultate spre piaţa Avram Iancu, pe o singură bandă se mers până la încheierea intervenţiei pompierilor. **JA – I.C.**

Furt de bijuterii din aur, în valoare de 25.000 lei

PÂNCOTA. Tânăr de 19 ani, reţinut pentru că a furat de la femeia pe care o ajuta în gospodărie. Hoţul a plecat cu bijuterii din aur în valoare de 25.000 de lei. Poliţiştii l-au prins în mai puţin de o oră de la sesizarea furtului. Tânărul suspectat că a comis furtul o ajuta la treburile casei pe cea de la care a sustras bijuteriile.

„Din cercetările efectuate de către poliţişti s-a stabilit că femeia, octogenară, a fost ajutată la muncă, în grădină, de către un tânăr, care ulterior, profitând de neatenţia acesteia, a intrat în locuinţă, pe uşa deschisă, şi a sustras bijuterii din aur în valoare de aproximativ 25.000 de lei. Suspectul, în persoana lui Nicolae L., în vârstă de 19 ani, din Pâncota, a fost identificat şi reţinut în mai puţin de oră de la sesizarea furtului, reuşindu-se şi recuperarea bijuteriilor sustrase", au declarat reprezentanţii Inspectoratului de Poliţie al Judeţului Arad. **JA – I.C.**

Haine, pantofi, curele şi poşete false, la frontieră

Peste 1.000 de articole de îmbrăcăminte, încălţăminte, poşete şi curele false au fost descoperite într-un microbuz la frontieră.

NĂDLAC. Haine, pantofi, poşete şi curele false marca Adidas, Gucci, Luis Vuitton, Chanel etc. au fost descoperite la frontiera Nădlac într-un microbuz cu numere de Bulgaria. Poliţiştii de frontieră de la Punctul de Trecere a Frontierei Nădlac au găsit într-un microbuz înmatriculat în Bulgaria 1.055 de produse de îmbrăcăminte, încălţăminte, poşete şi curele susceptibile a fi contrafăcute, pe care un cetăţean bulgar intenţiona să le comercializeze în Germania.

Totul a început aşa: la frontiera Nădlac, pe sensul de ieşire din România, s-a prezentat la control un cetăţean bulgar care conducea un microbuz marca Mercedes. La controlul de frontieră, poliţiştii au descoperit că microbuzul este încărcat cu 1.055 de articole de îmbrăcăminte, încălţăminte, poşete şi curele, toate purtătoare de marcă înregistrată - Adidas, Gucci, Dolce Gabana, Louis Vuitton, Versace, Burberry, Chanel, Tatoo, Armani, Puma, AVB şi Prada.

Lipsă sigilii şi acte de proveniență

„După modul de inscripţionare, lipsa sigiliilor specifice produselor de marcă şi datorită faptului că nu au fost prezentate documente de proveniență şi nici certificat de autenticitate, există indicii temeinice că produsele respective sunt contrafăcute, motiv pentru care acestea au fost reţinute, urmând a fi trimise spre expertiză. Referitor la cele constatate, cetăţeanul bulgar declară că intenţiona să le comercializeze în Germania", au indicat reprezentanţii Serviciului Teritorial al Poliţiei de Frontieră Arad. Cetăţeanul bulgar este cercetat penal pentru infracţiunea de punere în circulaţie fără drept a unor produse purtând o marcă identică sau similară cu o marcă înregistrată. **JA – I.C.**

Tinerii din BMW au murit din cauza vitezei excesive

Viteza neadaptată la condiţiile de drum este cauza accidentului mortal de la Căpruţa unde trei tineri au decedat pe loc.

ARAD. Şoferul autoturismului BMW nu a adaptat viteza la condiţiile de drum când a intrat într-o curbă periculoasă la stânga, derapând. Şeful Poliţiei Rutiere Arad spune că maşina s-a răsucit de câteva ori, după ce a derapat, şi a ajuns pe contrasens unde s-a izbit de microbuzul care circula regulamentar.

„Din păcate, DN7 îşi ia tributul. Un autoturism BMW înmatriculat în Germania nu adaptează viteza la condiţiile de drum, intră într-o curbă periculoasă la stânga, derapează, se răsuceşte pe şosea şi se izbeşte lateral respectiv frontal de un microbuz înmatriculat în Bulgaria. Aşa cum spuneam, din păcate, toţi pasagerii din BMW au decedat. Sunt tineri cu vârste cuprinse între 21 şi 24 de ani, din Mediaş, Sibiu. În microbuz se aflau cinci persoane dintre care una a fost rănită grav, respectiv prezenta nişte fracturi. A fost transportată cu elicopterul SMURD la spital", a precizat comisarul şef Dorin Goilean, şeful Serviciului Rutier Arad.

BMW-ul, daună totală FOTO: V.O.

IPJ Arad vine cu câteva sfaturi utile pentru şoferi, pentru a evita astfel de tragedii.

Poliţiştii spun că depăşirea limitelor legale de viteză şi viteza neadaptată la condiţiile de trafic reprezintă unele din principalele cauze ale accidentelor rutiere grave produse pe drumurile publice, iar viteza determină creşterea distanţei de frânare necesară opririi autovehiculului în siguranţă! „Puneţi frână vitezei excesive", îi sfătuieşte IPJ Arad pe conducătorii auto. **JA – I.C.**

Sport

„Chrissy Givens rămâne una din ţintele noastre pentru viitorul sezon

Marcel Urban, preşedinte Univ Goldiş ICIM Arad

3

clasări pe podium, diplome, medalii şi cadouri a bifat atleta veterana Elena Avram, în week-end, la Bucureşti. Sportiva legitimată la CS AMEFA Arad a obţinut locul I şi II, în probele de 10, respectiv, 5 Km din cadrul CN de atletism pentru veterani, pentru ca, a doua zi, să se situeze pe locul III în Crosul Click, pe distanţa de 5 Km.

Cadeţii au lăsat o bună impresie pe tatami

KOSICE. Cei mai mici dintre judoka legitimaţi la Liceul cu Program Sportiv Arad au lăsat o bună impresie la turneul internaţional din Slovacia. Patru dintre sportivii arădeni au urcat pe podium: Emeric Bogoj (cat. 50 Kg) - locul I; Daniel Mraz (55 Kg) - locul II; Orlando Gruia (50 Kg) şi Duşan Mraz (60 Kg) - locul III. La un singur succes de o medalie s-a aflat Ovidiu Bejan (81 Kg), clasat în final pe locul V.

JA-D.S.

Sandu Ion FOTO: JA

Un trofeu pentru omul cu banii

CURTICI. Ultimul act al Cupei României la fotbal, faza judeţeană, ediţia 2013-2014, are loc astăzi, ora 17,30, pe terenul din Curtici. Protagoniste sunt grupările de Liga IV, Gloria Arad şi Aqua Vest. Băieţii pregătiţi de Leo Pinţa pornesc cu prima şansă şi speră să poată oferi un (prim) trofeu finanţatorului Sandu Ion. De partea cealaltă, gruparea lui Valer Herlo nu are nimic de pierdut şi e decisă să joace rolul „buturugii mici".

Comisia Judeţeană de Arbitri merge pe fluierul divizionarului Mircea Ardelean şi pe semnalizările tinerilor Andrei Pantea şi Cătălin Iova. Cei trei vor fi supervizaţi de Claudiu Tripa şi Gabor Biro. **JA-D.S.**

Marţian îşi impune condiţiile la UTA

Finanţatorul „Bătrânei Doamne" nu renunţă, dar vrea să facă performanţă cu bani puţini.

ARAD. Cel puţin pentru moment, lucrurile s-au liniştit la UTA. Deşi au avut un proiect pentru viitorul sezon, Gheorghe Constantin şi Adrian Falub s-au trezit că - la întâlnirea de ieri - Adrian Marţian a venit cu propria variantă, impunându-şi condiţiile. Relaţia cu preşedintele Giovanni Catanzariti nu a fost încă tranşată, aşa că va mai fi subiect de discuţii în curtea „Bătrânei Doamne".

Performanţă cu bani puţini

Aseară, Adrian Marţia a ieşit din club pentru câteva minute, pentru a oferi o declaraţie, sperând el lămuritoare pentru toată lumea.

„Vreau performanţă cu bani puţini. Nu voi mai da contracte de 4000 de euro pe lună, plus prime, pentru ca fotbalistul să ajungă la 6000 şi să nu joace nimic, să-şi bată joc de banii mei. Acum, vom căuta jucători tineri, care să joace pentru suporteri, pentru oraş, pe 1000-1500 de euro pe lună. Este clar, vor pleca vreo 20 de jucători, asta e sigur, dar aducem alţii, nu-i nicio problemă. Nu mă interesează dacă cineva nu este de acord cu proiectul meu, căci nimeni nu comandă pe banii mei. Din punctul meu de vedere, domnii Constantin şi Falub pot să-şi facă echipă, pe bancă, respectiv în executiv. Dacă dânşii nu vor să rămână e treaba lor. Le-am spus ce vreau să fac, rămâne la latitudinea lor dacă vor continua la UTA, mai ales că aud cum că domnul Falub va analiza contractul propus. Poate vrea bani mulţi şi va face performanţă la fel de multă. Să nu credeţi că el va avea un contract mare, se va încadra şi el în anumite limite" - a spus Marţian.

Marţian i-a impus proiectul său prietenului Falub, care avea şi el o strategie FOTO: LEO SFÂRA

„Să aştepte după bani"

Referitor la restanţele salariale ale jucătorilor, Adrian Marţian a spus: „Unii dintre jucătorii de care ne despărţim vor primi bani. Alţii, însă, cei care şi-au bătut joc de noi nu vor vedea nimic. Să aştepte după bani. Le dau restanţele când vreau eu. Am tot aşteptat performanţă de la ei, dar ei nu au dorit să promoveze. De ţinut o să ţinem doar vreo şase, de care o să am grijă, fiţi siguri de asta. Le vom propune prelungirea contractelor cât mai repede" - a conchis Marţian.

LEO SFÂRA
leo.sfara@informmedia.ro

Contract pentru Falub

Ieri, antrenorul Adrian Falub a primit şi o ofertă de reînoire a contractului. Vădit nemulţumit, tehnicianul ne-a declarat: „Voi analiza ce mi s-a propus, apoi voi da un răspuns. Trebuie să vedem ce ne dorim în noul sezon şi ce putem oferi pentru ca obiectivul să se poată îndeplini. Să vedem şi ce va hotărî domnul Marţian" - a spus Falub.

Unirea Sântana a măturat tot în cale

Juniorii antrenaţi de Cosmin Popa au câştigat clar Liga a IV-a Arad şi merg la barajul zonal, unde întâlnesc CSO Cugir.

Ei sunt campionii judeţului Arad la juniori, Unirea Sântana FOTO: FAN

SÂNTANA. Au avut un parcurs de senzaţie, câştigând 30 din cele 34 de meciuri din campionat. Este vorba de echipa de juniori a celor de la Unirea Sântana. Iar golaverajul este unul istoric: 197-36. Trupa antrenată de Cosmin Popa a terminat la 16 puncte diferenţă de a doua clasată, CS Ineu. Matematic, Unirea a devenit campioana judeţului încă din etapa 29, iar Cosmin Popa spune: „Am dominat clar, cu autoritate, campionatul, nu cred că s-a pus niciun moment problemă câştigătoarei. Mă bucur că - fiind în primul an pe banca tehnică - jucătorii au reuşit să înţeleagă şi să transpună în teren ce le-am cerut. Sper ca jucătorii să fie conştienţi că urmează meciuri şi mai importante, aşa că trebuie să evolueze peste nivelul din campionat".

Lotul care a câştigat campionatul este format din: Kalo, Matiţ, Vandor, Pascariu, Blidar, Blagau R., Blagau D., Josan A., Josan M., Laszlo, Cozonac, Căta, Ani, Niţoi, Vasi, Curta, Cilan, Stan, Bolba, Martin, Calancea, Toader, Poghirc, Bilan, Vârciu, Tudic.

Sântana – Cugir, la baraj

FR Fotbal a anunţat că meciul de baraj al campioanei Aradului, pentru accederea la turneul semifinal, va fi în compania reprezentantei judeţului Alba, CSO Cugir. Despre acest joc, antrenorul Cosmin Popa ne-a declarat: „Avem un adversar dificil, dar nu ne gândim decât să trecem de această dublă cu echipa din Cugir şi să accedem la turneul final".

Turul va avea loc mâine, la Sântana, de la ora 17.30, iar returul, duminică, la Cugir, de la aceeaşi oră. **JA – L.S.**

Ne-a părăsit Dumitru Siladi

ARAD. S-a născut la 13.09.1953. A terminat Institutul Pedagogic de 3 ani-Facultatea de Educaţie Fizică şi Sport-în oraşul de pe Bega, unde a jucat şi handbal (pe post de pivot) la Politehnica Timişoara. După terminarea facultăţii a fost repartizat ca profesor la Şcoala Generală din Grăniceri. Zilnic a făcut naveta pentru a putea juca handbal sub culorile echipei Gloria Arad.

După stabilirea la Arad, din anul 1983 ocupă funcţia de administrator la Sala Sporturilor Victoria. Intre timp îşi completează studiile la Universitatea de Vest Vasile Goldiş din Arad. Din anul 2002 este promovat în funcţia de expert sportiv în cadrul Direcţiei Judeţene pentru Sport şi Tineret, unde a fost responsabil în toţi aceşti ani cu handbalul arădean, marea lui pasiune. În timpul liber s-a ocupat de pescuitul sportiv, fiind un pescar înrăit.

Dumnezeu să-l odihnească în pace!

Dumitru Siladi FOTO:FAN

Campionatul Judeţean Promoţie

Seria A, etapa 18 (ultima). Rezultate: Podgoria Ghioroc – Viitorul Peregu Mare 3-2, Regal Horia – Victoria Felnac 1-3, Voinţa Munar – Podgoreana Covăsânţ 14-3, Voinţa Semlac – AS Mănăştur 1-2, Victoria Nădlac – a stat.

Clasament final

1. FELNAC	16	9	4	3	40-27	31
2. MUNAR	16	9	2	5	39-22	29
3. HORIA	16	9	2	5	38-26	29
4. GHIOROC	16	8	2	6	35-35	26
5. SEMLAC	16	6	5	5	30-27	23
6. PEREGU MARE	16	6	2	8	29-34	20

Echipele Victoria Felnac şi Voinţa Munar au obţinut promovarea în Campionatul Judeţean Onoare.

Seria B, etapa 18 (ultima). Rezultate: Naţional Sintea Mare – Speranţa Chier 3-3, Vulturul Chereluş – Unirea Gurahonţ 2-7, Naţional Sebiş II – Unirea Şilindia 11-0, AS Hălmagiu – Voinţa Caporal Alexa 3-0, Şoimii Lipova – a stat.

Clasament final

1. LIPOVA	16	14	1	1	113-10	43
2. SEBIŞ II *	16	11	2	3	67-16	33
3. HĂLMAGIU	16	10	2	4	47-20	32
4. GURAHONŢ	16	8	3	5	53-37	27
5. CAPORAL A *	16	8	2	6	42-38	24
6. SINTEA MARE	16	5	4	7	33-47	19

* Echipe penalizate cu 2 (două) puncte

Echipele Şoimii Lipova şi Naţional Sebiş II au obţinut promovarea în Campionatul Judeţean Onoare.

Givens joacă pentru Macedonia!

SKOPJE. Cea mai valoroasă jucătoare străină care a jucat vreodată în România, americanca Chrissy Givens şi-a împlinit un vis. Imediat după ce a câştigat titlul naţional cu Univ Goldiş ICIM Arad, Givens a obţinut cetăţenia macedoniană, reprezentativă pentru care a şi debutat în preliminariile CE 2015. În ciuda unei evoluţii încântătoare (50 puncte, 21 recuperări şi 15 pase decisive), baschetbalista de peste Ocean nu şi-a putut ajuta naţionala de adopţie pentru a se califica în faza secundă a preliminariilor, după 56-72, cu Israel, 83-87 (după prelungiri), cu Germania şi 60-56, cu Portugalia.

Rămâne să vedem dacă oficialii Univ Goldiş ICIM vor reuşi să câştige licitaţia cu celelalte grupări europene care şi-o doresc pe Chrissy Givens în viitorul sezon. „Ne-o dorim pe Givens, dar va fi extrem de greu să ridicăm plafonul financiar" - recunoaşte preşedintele Marcel Urban. **JA-D.S.**

Chrissy Givens, în tricoul Macedoniei FOTO: FAN

Test important pentru Haţegan

TEL AVIV. La 32 ani, Ovidiu Haţegan are mari şanse de a oficia o (primă) finală europeană. Arbitrul arădean trebuie să-l convingă pe Pierluigi Collina, şeful arbitrilor UEFA, în derby-ul echipelor neînvinse în turneul final al CE de fotbal Under 21: Spania - Olanda, programat astăzi, că este pregătit pentru a oficia la un nivel atât de ridicat.

Prestaţia apreciată din jocul Israel - Italia (scor 0-4) şi un calificativ bun în derby-ul Grupei B, i-ar da dreptul lui Haţegan să viseze la marea finală. Sau, cel puţin la o semifinală de Campionat European. **JA-D.S.**

JURNAL ARĂDEAN

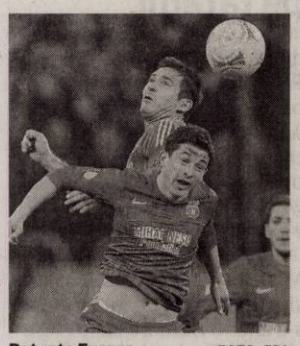

Pot rata Europa FOTO: EPA

Steaua apelează la doi avocaţi

FOTBAL. Preşedintele Federaţiei Române de Fotbal, Mircea Sandu, a declarat, marţi, că FC Steaua va angaja doi avocaţi pentru a se apăra la Comisia de Control şi Disciplină a UEFA, care a deschis o procedură disciplinară împotriva campioanei României. „Am înţeles că Steaua va angaja doi avocaţi, Jean-Louis Dupont şi Gianpaolo Monteneri, să-i apere atunci când vor fi convocaţi la instanţa disciplinară. Ce va decide instanţa disciplinară nu ştie nici Platini, nici Mircea Sandu, nici nimeni. Nu am experienţă în asemenea cazuri", a spus Sandu. Cazul va fi analizat de UEFA în 21 iunie.

SURSA: MEDIAFAX

Sârbul Cuic se întoarce la Cluj

BASCHET. Preşedintele executiv al echipei de baschet masculin „U" Mobitelco, Mircea Cristescu, a declarat marţi, că jucătorul sârb Branko Cuic, vicecampion naţional cu BC Mureş în 2013, va juca la formaţia clujeană din viitorul sezon. „Am decis împreună cu Branko Cuici revenirea sa la echipa noastră, cea care l-a adus în România şi la care în cei patru ani anteriori în care s-a aflat în lot a jucat trei finale. A fost şi campion cu noi. Ne bucurăm să aducem un spirit complementar cu ceea ce înseamnă U Mobitelco în baschetul românesc. Pe de altă parte, şi el şi-a dorit ca atunci când va veni momentul încheierii carierei sale, să o facă de la Cluj", a spus Cristescu. Cuic este campion naţional cu „U" Mobitelco, în 2011.

SURSA: MEDIAFAX

Se iau la trântă cu „jaguarii"

România întâlneşte, azi, Argentina Jaguars, în cel de-al doilea meci din IRB Nations Cup.

Daniel Carpo (la minge) poate aduce un nou succes pentru „frunza de stejar" FOTO: EPA

RUGBY. Naţionala de rugby a României va întâlni, astăzi, de la ora 18,00, pe stadionul Arcul de Triumf din Capitală, Argentina Jaguars, în cel de-al doilea meci din turneul IRB Nations Cup 2013. Pentru români meciul va fi unul dificil având în vedere că sud-americanii vor face tot ce va fi posibil pentru a şterge impresia nu tocmai favorabilă pe care au lăsat-o după primul meci, pierdut cu 6-26 în faţa selecţionatei secunde a Italiei. După acel meci, disputat sâmbăta trecută, căpitanul Argentinei, Rodrigo Bruno, recunoştea că echipei sale i-a lipsit concentrarea, meciul fiind alcătuit „dintr-o serie de momente bune şi rele", potrivit site-ului frr.ro. Întrebat fiind atunci la ce se aşteaptă de la următoarea partidă, cea împotriva României, Rodrigo Bruno declara că „Stejarii" sunt cunoscuţi ca „jucători duri şi foarte puternici", fapt care va face ca meciul să fie unul greu. Şi oficialii argentinieni susţineau, înaintea turneului de la Bucureşti, că IRB Nations Cup 2013 reprezintă o ocazie pentru a-şi verifica jucătorii tineri, care nu au evoluat la un asemenea nivel, în vederea unei eventuale promovări la echipa naţională. De asemenea, antrenorii echipei sud-americane evidenţiau calitatea ridicată a competiţiei şi forţa echipelor participante. Ei opinau că România şi Rusia vor fi adversari „duri", cele două echipe europene profitând de acest turneu pentru a-şi dovedi, în plan extern, valoarea loturilor reprezentative.

În schimb, la meciul de azi, naţionala „frunzei de stejar" vine cu un moral ridicat, după câştigarea primei confruntări, 30-20 cu Rusia, şi vrea să facă un joc cât mai bun pentru a-şi asigura cea de-a doua victorie, înaintea derby-ului cu Italia A.

Anul trecut, la IRB Nations Cup, România a învins selecţionata Argentina Jaguars cu scorul de 23-21. Mihai Adăscăliţei şi Cătălin Fercu au reuşit atunci eseuri, ambele transformate de Dorin Manole, care a înscris şi din trei lovituri de pedeapsă.

Cealaltă partidă a zilei, aduce faţă în faţă, de la ora 20,00, Rusia şi Italia A.

SURSA: AGERPRES

Benfica şi-a întărit ofensiva

FOTBAL. Benfica Lisabona l-a achiziţionat pe atacantul sârb Lazar Markovici! Atacantul echipei Partizan Belgrad, Lazar Markovici a semnat un contract pe cinci sezoane cu formaţia Benfica Lisabona. „Ştiu că pot creşte la Benfica Lisabona. Sper să mă impun cât mai repede", a declarat atacantul de 19 ani pentru site-ul grupării portugheze. Detaliile transferului nu au fost date publicităţii. Markovici îi va întâlni la Benfica Lisabona pe compatrioţii săi Nemanja Mitici şi Filip Djuricici, ultimul achiziţionat în această vară de la SC Heerenveen pentru şase milioane de euro. Presa portugheză a scris că Benfica este interesată de un alt atacant sârb Miralem Sulejmani, în vârstă de 24 de ani, de la Ajax Amsterdam.

SURSA: MEDIAFAX

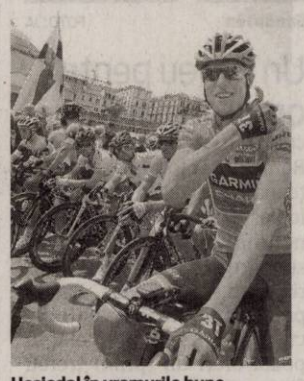

Hesjedal în vremurile bune

Rutierul Hesjedal a ajuns în spital

CICLISM. Ciclistul canadian Ryder Hesjedal a fost internat în spital, după ce a căzut în etapa a III-a a Turului Elveţiei, competiţie pregătitoare pentru Turul Franţei, a anunţat echipa sa, Garmin. Primele examene medicale nu au relevat fracturi sau complicaţii neurologice pentru câştigătorul Turului Italiei din 2012. Hesjedal s-a lovit la cap, la gât şi are contuzii multiple la mâna dreaptă, la şold, la umăr şi la genunchiul stâng. Ryder Hesjedal, care a fost nevoit să abandoneze Turul Elveţiei, se afla pe locul secund înaintea începerii etapei a III-a.

SURSA. MEDIAFAX

Roberto Carlos FOTO: EPA

Face lobby pentru Zidane

Roberto Carlos: „Zidane ar fi un antrenor perfect pentru Real Madrid".

FOTBAL. Fostul fotbalist al echipei Real Madrid, Roberto Carlos, a declarat că pentru gruparea madrilenă francezul Zinedine Zidane ar fi un antrenor perfect, care ar trata totul cu mult calm. „Zidane este pregătit pentru orice funcţie la Real Madrid. Cu experienţa, calmul şi inteligenţa sa ar putea să facă orice doreşte: să fie antrenor, antrenor secund, director, manager... Şi ar face totul cu mult calm. Este o persoană fantastică pentru Real Madrid şi ar fi antrenorul perfect", a spus Roberto Carlos. Referitor la eventualitatea ca italianul Carlo Ancelotti să preia conducerea tehnică a echipei madrilene, Roberto Carlos a spus că tehnicianul formaţiei Paris Saint-Gemrain este „un mare antrenor", dar a subliniat că problema la Real Madrid este adaptarea. „Ancelotti este un mare antrenor, dar există o problemă: adaptarea. La Real Madrid nu vii şi convingi imediat, trebuie să te adaptezi filozofiei clubului. Iar jucătorii trebuie şi ei să îl asculte", a adăugat fostul internaţional brazilian.

Preşedintele clubului Real Madrid, Florentino Perez, a declarat că tehnicianul formaţiei Paris Saint-Germain, Carlo Ancelotti, a fost de două ori pe punctul de a semna cu gruparea madrilenă şi că un al treilea eşec ar fi ca un blestem. „Dacă întrebaţi dacă Ancelotti este un antrenor pe care îl place clubul, aş spune un lucru ştiut de toată lumea: de două ori a fost pe punctul de a deveni antrenorul echipei Real Madrid. Ar fi ca un blestem pentru el să nu ajungă la Real Madrid nici a treia oară", a spus Perez într-un interviu pentru Marca.

SURSA: MEDIAFAX

Un arbitru libanez a fost condamnat la închisoare

FOTBAL. Arbitrul libanez Ali Sabbagh, în vârstă de 34 de ani, a fost condamnat, marţi, de justiţia din Singapore, la şase luni de închisoare, după ce a recunoscut că a acceptat favoruri sexuale ale prostituatelor pentru a aranja rezultatul unui meci. Arbitrii asistenţi Ali Eid, 33 de ani, şi Abdallah Taleb, 37 de ani, au fost condamnaţi, luni, la câte trei luni de închisoare. Cei doi au fost însă eliberaţi pentru bună purtare, ţinându-se cont că se aflau în arest din 4 aprilie. Procurorul adjunct l-a descris pe Ali Sabbagh drept „cel mai vinovat", pentru că i-a convins şi pe asistenţi.

Cei trei arbitri ar fi trebuit să oficieze la un meci din Cupa CAF (Confederaţia Asiatică de Fotbal), din 3 aprilie, între echipa din Singapore, Tamine Rovers, şi formaţia indiană East Bengal, însă au fost înlocuiţi.

SURSA: MEDIAFAX

George Copos: „Echipa rămâne la baza Pro Rapid"

FOTBAL. Acţionarul majoritar al FC Rapid, George Copos, a declarat, marţi, că echipa giuleşteană se va folosi în continuare de cantonamentul de la Pro Rapid şi după retragerea sa de la club, precizând că baza sportivă va fi cesionată noilor investitori. „Baza Pro Rapid a fost construită de firmele din grupul Ana pentru juniorii şi jucătorii echipei Rapid şi aşa va rămâne şi după retragerea mea de la club. Prin preluarea clubului de către domnul Nicolae Cristescu şi ceilalţi investitori nu înseamnă că echipa se va muta de la Pro Rapid. Eu mă retrag şi cesionez baza sportivă cu tot ce este acolo, clădiri, terenuri şi aşa mai departe către cei care urmează să cumpere clubul", a spus Copos. George Copos negociază vânzarea clubului Rapid către omul de afaceri Nicolae Cristescu şi asociaţii acestuia.

SURSA: MEDIAFAX

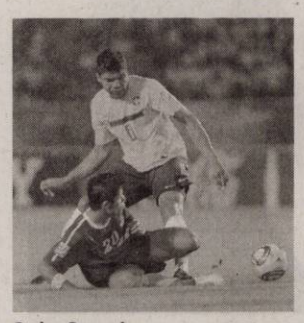

Carlos Casemiro FOTO: EPA

Un transfer din America de Sud

FOTBAL. Mijlocaşul brazilian al formaţiei Sao Paulo, Carlos Henrique Casemiro, a semnat un contract pe patru sezoane cu echipa Real Madrid. Conform presei spaniole, Real Madrid a plătit şase milioane de euro pentru achiziţionarea lui Casemiro, în vârstă de 21 de ani. Convocat de cinci ori la naţionala Braziliei, Casemiro a jucat mare parte a sezonului trecut la echipa a doua a clubului Real Madrid, el fiind împrumutat de la Sao Paulo. Acesta a făcut o impresie bună la debutul la echipa din Primera Division, într-un meci cu Betis Sevilla.

SURSA: MEDIAFAX

Rednic a preluat echipa CFR Cluj

FOTBAL. Finanţatorul echipei CFR Cluj, Arpad Paszkany, a declarat că formaţia clujeană va fi antrenată de Mircea Rednic, tehnician plecat recent de la gruparea belgiană Standard Liege. „Mircea Rednic e noul antrenor al CFR-ului de vineri. Atât vă pot spune acum!", a spus Paszkany. Echipa CFR Cluj a fost pregătită din luna aprilie de Eugen Trică. Mircea Rednic a antrenat ultima dată pe Standard Liege.

SURSA: MEDIAFAX

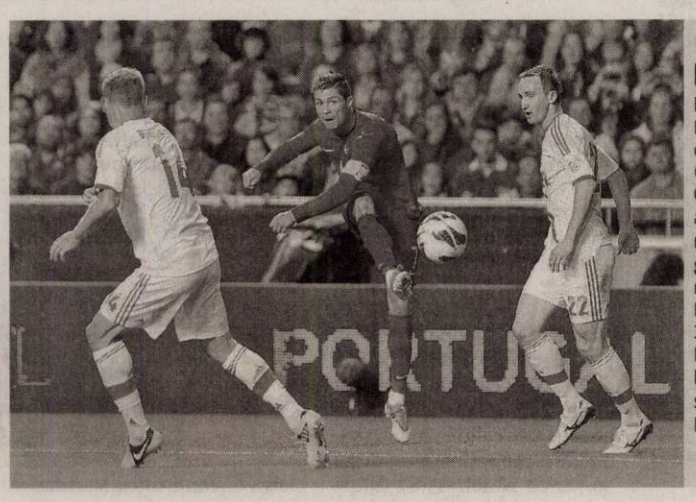

Salvaţi de Ronaldo

Echipa naţională a Portugaliei a învins, cu scorul de 1-0 (1-0), reprezentativa Croaţiei, într-un meci amical disputat la Geneva (Elveţia). Unicul gol al întâlnirii a fost marcat de Cristiano Ronaldo, în minutul 36, jucătorul lui Real Madrid fiind înlocuit la pauză de către selecţionerul Paulo Bento cu Vieirinha.

FOTO: EPA

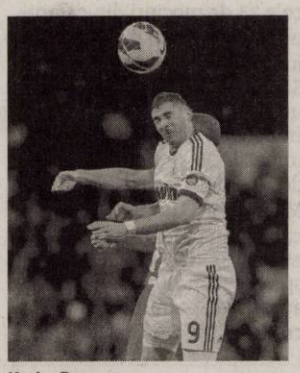

Karim Benzema FOTO: EPA

Benzema a fost operat la picior

FOTBAL. Atacantul echipei Real Madrid, Karim Benzema, a suferit o intervenţie chirurgicală la genunchiul drept, luni, la Lyon, a anunţat site-ul oficial al clubului spaniol, citat de AFP. Operaţia a fost realizată la Centrul Ortopedic Santy-Lyon de doctorul Sonnery-Cottet, care a fost asistat de medicul formaţiei Real Madrid. Fotbalistul Karim Benzema, în vârstă de 25 de ani, a fost achiziţionat de gruparea din Madrid în vara anului 2009, de la formaţia Olympique Lyon.

SURSA: MEDIAFAX

Readus la viaţă de britanici

RENAŞTERE. Veste bună pentru fanii mărcilor auto exotice: TVR are şanse să renască, după ce miliardarul rus Nikolai Smolensky, fostul proprietar al mărcii britanice, ar fi vândut drepturile unor investitori englezi.

Mica marcă auto britanică TVR a fost înfiinţată în 1946 de către pasionatul Trevor Wilkinson, având iniţial denumirea Trevcar Motors - după care au fost păstrate doar literele T, V şi R.

Ascensiunea TVR a fost destul de rapidă, maşinile sale sport devenind foarte competitive, dar numai în 1958 a apărut primul TVR de serie destinat circulaţiei pe şosele, nu doar curselor de circuit. În acelaşi an a survenit şi primul faliment. După o perioadă de degringoladă, în care TVR a fost preluată succesiv de mai mulţi investitori şi a produs diverse modele, a venit rândul marii speranţe, odată cu preluarea mărcii britanice în 2004 de către miliardarul rus Nikolai Smolensky, în vârstă de numai 24 de ani. Din păcate, în 2006, pe fondul costurilor foarte mari, Smolensky a decis închiderea fabricii.

Acum, la şase ani distanţă, lucrurile se pare că vor merge din nou bine pentru TVR, mai ales că pe site-ul firmei au început să apară mesaje de tip teasing: „never say never" sau „roaring back". În plus, cei de la Autocar susţin că au informaţii referitor la preluarea TVR de către un grup de investitori britanici.

Noua Toyota Corolla, versiunea pentru Europa

PREMIERĂ. Săptămâna trecută japonezii de la Toyota au lansat în California noua Toyota Corolla, însă în varianta pentru Statele Unite. Acum a venit şi rândul Europei să primească propria versiune de Toyota Corolla. Noul model va fi produs în Turcia, la Sakarya, alături de Toyota Verso şi vine cu un look uşor schimbat faţă de omologul său american. Pentru început, calandrul a fost modificat şi aminteşte de conceptul Furia dar şi de Auris, în vreme ce continuarea acestuia în farurile supradimensionate oferă un aspect armonios părţii din faţă a sedanului. Modificări subtile se pot observa şi în partea din spate, unde Corolla pentru Europa a primit un set de stopuri mărite, în ton cu portbagajul voluminos.

Interiorul a rămas în mare neschibat faţă de cel din versiunea americană, cu excepţia designului instrumentelor de bord şi a absenţei ceasului de pe consola centrală. Constructorul japonez nu a specificat încă preţuri sau detalii tehnice pentru versiunea europeană a modelului Toyota Corolla, însă acestea sunt aşteptate să apară în viitorul apropiat.

Un supercar futurist

ECO. Conceptul Diamante nu a fost gândit de un constructor auto, însă vine cu un design puternic influenţat din stilul italian impus de Lamborghini şi Alfa Romeo.

Vă aflaţi în anul 2023, iar combustibilii fosili sunt pe terminate.

Cumva, mobilitatea şi ideea de transport continuă să existe, dincolo de monotonia vehiculelor electrice anoste. Conceptul Diamante încearcă să ilustreze cum vor arăta în viitor supercarurile dotate cu tehnologie alternativă de propulsie şi care îşi vor păstra aceleaşi trăsături caracteristice: rapiditate, design exotic şi performanţe extreme. Conceptul eco Diamante este o posibilă variantă pentru un supercar futurist, prietenos cu mediul înconjurător, inspirat din cea mai dură rocă de pe glob, un simbol al luxului dar şi al frumuseţii şi al rezistenţei.

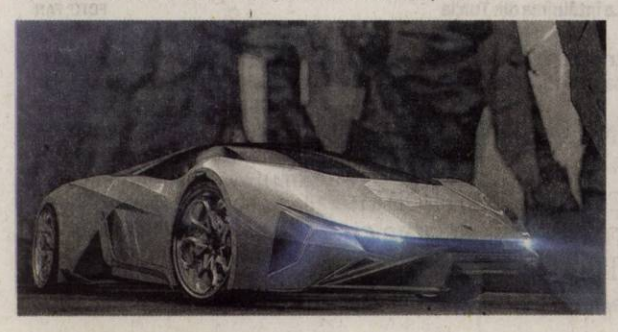

Volvo S65 Coupe, studiu de design

CONCEPT. Studentul Fran Martin, de la Universitatea de design din Valencia, ar vrea ca Volvo să construiască un coupe life-style, care să rivalizeze cu Audi A5 sau noul BMW Seria 4. Proiectul său se numeşte Volvo S65 Coupe, Martin dorind să aducă în prim plan concepţia sa despre identitatea vizuală a mărcii scandinave printr-o maşină sport elegantă şi dinamică. Dacă partea frontală poartă clar amprenta Volvo datorită grilei pe care troneză binecunoscuta siglă, spatele conceptului e de-a dreptul inedit.

„Tupeista" Nissan Micra

Citadina japonezilor primeşte un „machiaj" substanţial în acest an, de la care sunt aşteptate rezultate mai bune.

FACELIFT. După trei ani de la lansarea ultimei generaţii Nissan Micra, iată că a venit timpul pentru un facelift, noul Nissan Micra facelift urmând a fi inaugurat oficial la Salonul Auto Frankfurt 2013. Citadina japonezilor are multe de oferit, dar, cu toate acestea, până acum succesul lui Micra pe plan european a fost modest, Nissan fiind perceput mai degrabă drept o marcă specialistă în crossover-uri şi SUV-uri.

Caracteristici

Odată cu faceliftul, Nissan Micra devine mai „tupeistă", partea frontală având un design puternic modificat, influenţat destul de vizibil de Qashqai: farurile înainte rotunde au acum o formă mai complexă, iar grila şi spoilerul exprimă o personalitate accentuată, precedentul Micra plătind tribut stilului oarecum banal. Spatele, în schimb, este mult mai puţin modificat, remarcându-se doar redesenarea interioară a stopurilor şi modificarea părţii inferioare a hayonului, pentru un acces mai facil al bagajelor. Interiorul are acelaşi layout al comenzilor, dar gurile centrale de ventilaţie nu mai sunt rotunde, iar opţional se poate alte sistemul multimedia NissanConnect, cu display tactil de 5.8 inci.

Motorizări

Motorizările rămân aceleaşi, ambele pe benzină: 1,2 litri de 80 CP şi 1.2 DIG-S, cu turbo, dezvoltând 98 CP şi anunţând un consum mediu de numai 4,1 litri/100 km. Preţurile noului Nissan Micra facelift urmează să fie comunicate în toamnă.

Duster, vândut în Asia sub brandul Nissan?

INTERES. Dacia Duster ar putea fi rebranduită Nissan Terrano şi vândută atât în India, cât şi în Asia, scriu cei de la Autocar India, iar cei de la Autoblog speculează că această versiune ar putea ajunge în cele din urmă şi în SUA. Grupul Renault-Nissan nu este prezent cu marca Renault în SUA, însă Nissan are o imagine bună peste Ocean şi ar putea profita de pe urma SUV-ului low cost românesc.

Deocamdată, prezenţa pe tărâm nord-american nu este luată în considerare de către alianţa Renault-Nissan, deşi interesul este mare şi acolo, aşa cum se poate vedea în articolul americanilor, care se lamentează că astfel de maşini simple, rezistente şi ieftine nu ajung şi pe piaţa lor. Totuşi, SUV-ul produs în India ar putea lărgi considerabil cota de piaţă a mărcii Nissan în India şi Asia, pentru că ar rămâne unul dintre cele mai ieftine SUV-uri noi de pe piaţă. Maşina ar urma să folosească platforma tehnică, interiorul şi principalele elemente de caroserie, dar va diferi în privinţa părţii frontale, precum şi a altor elemente optice. Noul Nissan Terrano va fi lansat în India la finalul acestui an, mai scrie Autocar India. Între timp, noi aşteptăm cu interes schimbările pe care Dacia le va aduce noului Duster chiar aici, pe continentul european.

Indicatoarele viitorului

POINTS. În era sistemelor avansate de navigaţie şi a smartphone-urilor, indicatoarele stradale clasice sunt din ce în ce mai defavorizate. Însă ofensiva acestora nu e departe, pentru că a fost inventat Points - indicatorul viitorului.

Realizat de Breakfast Products, indicatorul Points este rezultatul a trei ani de cercetări şi experimente şi se vrea a fi cel mai avansat indicator stradal din lume.

Indicatorul este format dintr-un pilon de susţinere înalt de trei metri realizat din aluminiu uşor, rezistent la coroziune la care sunt ataşate trei braţe care afişează informaţiile pe un display celor aflaţi în imediata apropiere a indicatorului. Braţele sunt acţionate cu ajutorul unor motoraşe electrice şi se pot roti la 360 de grade în jurul pilonului de susţinere, indiferent de condiţiile meteo. Informaţia este afişată cu ajutorul a 16.000 de LED-uri care asigură o lizibilitate optimă. Points obţine informaţiile necesare de pe internet.

Renunţă la întreruperea producţiei

Datorită cererii ridicate, Daimler şi BMW nu îşi mai iau tradiţionala vacanţă din timpul verii.

COMENZI. Grupurile auto germane Daimler şi BMW vor renunţa la pauzele tradiţionale din timpul verii, ca urmare a cererii foarte ridicate care ţine ocupate liniile de producţie, în timp ce piaţa auto europeană se află la minimul ultimilor 20 de ani.

Producătorii auto europeni opresc de obicei fabricile timp de 2-3 săptămâni pe timpul verii, când cererea în Europa este redusă. Portofoliile de comenzi ale producătorilor germani de maşini de lux contrastează puternic cu închiderile de fabrici şi concedierile decise de rivali precum PSA Peugeot Citroen şi Ford. „Creşterea din SUA şi China suplineşte foarte uşor pentru companiile germane încetinirea de pe piaţa europeană. Europa nu mai este la fel de importantă pentru producătorii germani de maşini de lux", a declarat Christian Ludwig, analist la banca germană Lampe.

Aşteaptă vânzări record

Cererea din SUA şi Asia pentru modele precum BMW Serie 3 şi Audi A3 a protejat companiile germane de agravarea recesiunii în zona euro. Criza financiară şi măsurile de austeritate au redus cererea de autoturisme din Europa timp de şase ani consecutiv, însă producătorii auto germani continuă să se extindă. „Ne pregătim pentru un nou an de vânzări record. Nu încetinim producţia în cele mai multe dintre fabricile grupului, cum s-a întâmplat anul trecut", a declarat un reprezentant al Mercedes. În 2012, Mercedes a vândut 1,32 milioane de autoturisme.

Fabricile din Ungaria, Africa de Sud, China şi majoritatea facilităţilor de producţie din Germania vor lucra în timpul lunilor de vară, a spus purtătorul de cuvânt.

De asemenea, BMW, care vizează vânzări record în acest an, nu a programat o întrerupere generală generală la fabricile grupului, a arătat un purtător de cuvânt.

Întreţinere

Unele dintre fabricile celor doi constructori vor întrerupe producţia pentru lucrări de întreţinere sau pentru introducerea de noi modele.

Două cărţi despre bogăţii naturale la Pecica

La Primăria oraşului Pecica au fost lansate cărţile „Pécska és a Maros" şi „Pecica şi Mureşul".

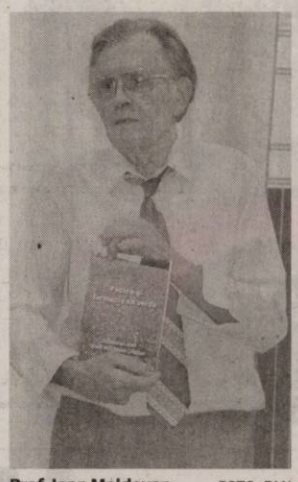

Prof. Ioan Moldovan FOTO: FAN

PECICA. Profesorul de biologie pensionar Ioan Moldovan, fost director al Şcolii Generale nr. 2 Pecica şi nepotul său, Cristian Bodi Moldovan, au lansat, zilele trecute, două volume legate de natură: varianta tradusă în limba maghiară şi completată a volumului despre Mureş, intitulată „Pécska és a Maros", precum şi „Pecica şi farmacia sa verde".

„Sunt sigur că mulţi dintre pecicani cunosc, în general, mediul în care trăiesc, dar, citind cel mai nou volum, am aflat detalii foarte interesante despre speciile de plante din Pecica, motiv pentru care îl recomand tuturor", a spus primarul Petru Antal .

Autorul, Ioan Moldovan, a precizat că în oraş se găsesc peste 800 de specii de plante, din care peste 100 sunt medicinale sau aromatice, iar 85 de specii, care se găsesc fără a fi cultivate de om, sunt descrise detaliat în volumul „Pecica şi farmacia sa verde", cu imagini, caracteristici şi efecte lecuitoare.

Legat de varianta în limba maghiară a volumului „Pecica şi Mureşul", profesorul pensionar a recunoscut că este îndrăgostit de râu, iar cartea cuprinde informaţii adunate de-a lungul mai multor decenii de activitate. **JA-S.P.**

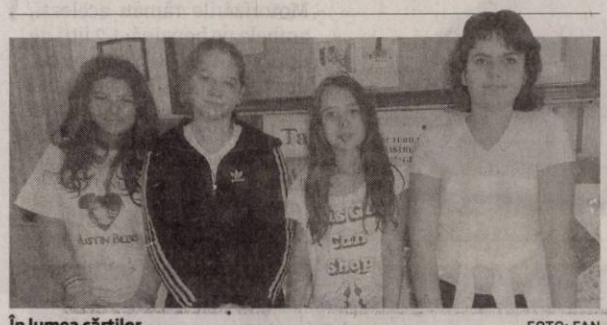

În lumea cărţilor FOTO: FAN

„Săptămâna lecturii" a ajuns la a III-a ediţie

ARAD. La Şcoala Gimnazială „Aurel Vlaicu" s-a desfăşurat a treia ediţie a proiectului dedicat lecturii. Profesorii de limba şi literatura română - Moldovan Cristian, Musca Florica, Ştiop Nicoleta şi Bretfelean Loredana - au optat pentru un program cu valenţe transdisciplinare din dorinţa de a transmite elevilor mesajul că lectura nu este apanajul unei singure discipline - limba şi literatura română- ci o activitate complexă ce depăşeşte aceste limite. Expoziţia de postere, parada personajelor literare, întâlnirea cu poetul Teodor Mara, dar mai ales „Târgul de carte" (prin intermediul căruia elevii au putut împrumuta cărţi unul de la altul) au făcut o adevărată pledoarie pentru lectură.

„S-au purtat discuţii despre o carte sau alta, s-a scris, dar, mai ales, s-a citit", ne-a declarat prof. Loredana Bretfelean. **JA-V.F.**

Interviu JA. **Luminiţa Baltă, prof. înv. preşcolar la Grădiniţa PP1 Arad**

Grădiniţa în viaţa copilului

La 30 de ani de experienţă, despre importanţa grădiniţei în pregătirea copilului pentru viaţă.

Luminiţa Baltă, o educatoare cu experienţă FOTO: FAN

Specialiştii în educaţie recomandă vârsta de trei ani pentru începerea grădiniţei. Nu ar fi mai bine pentru cel mic să rămană acasă cu bona, cu bunicii sau chiar cu părinţii?

LUMINIŢA BALTĂ. Această vârstă este optimă pentru înscrierea la grădiniţă. Activitatea de la grădiniţă este total diferită faţă de cea de acasă, unde copilul desfăşoară activităţi libere. La grădiniţă vorbim de un cadru organizat, de obiectivitate, de modul de a trata egal copiii. La fiecare grupă, chiar dacă sunt copii de aceeaşi vârstă, sunt respectate particularităţile individuale ale fiecăruia. Regimul zilei este organizat, îl învăţăm pe copil să aibă o viaţă ordonată. În plus activitatea se desfăşoară pe două nivele: primul nivel - treapta socializării - grupa mică şi mijlocie, urmat de nivelul II - treapta pregătirii pentru şcoală - grupa mare şi pregătitoare.

Una dintre marile temeri ale părinţilor este că „cel mic" nu se va acomoda...

LUMINIŢA BALTĂ. Unii se adaptează mai uşor, alţii mai greu, este normal, copilul se izbeşte de necunoscut. În general un copil are nevoie de trei săptămâni, o lună ca să se acomodeze. Cei mai mulţi plâng la început. Este mai grea acomodarea deorece tot ce construieşti în timpul săptămânii se năruie în weekend. Părinţii trebuie să aibă răbdare, să insiste ca „micuţul" să meargă la grădiniţă.

Cum gestionaţi asemenea cazuri, cum îi ajutaţi pe copii să se integreze, să suporte separarea?

LUMINIŢA BALTĂ. O soluţie ar fi să stea şi părintele cu copilul, la grădiniţă, o perioadă, dar eu nu susţin această variantă. Despărţirea poate deveni mai grea. Mai bine aduce la grădiniţă o jucărie preferată, prin care se menţine legătura cu familia. Uneori educatorul le trezeşte interesul pentru o jucărie din grădiniţă. Eu le-am oferit copiilor posibilitatea să vorbească la telefon, cu mama sau tata, ca să se liniştească. La venirea în grădiniţă, sperie somnul de zi, copilul îl asociază cu cel de noapte. Totuşi, eu cred că nu e bine să-l ducă la prânz acasă. Copilul va valorifica această situaţie şi va dori să plece tot timpul după aceea. Mai bine să ştie de la început care este programul, ce trebuie respectat.

Îi este prea greu celui mic să respecte regulile de la grădiniţă?

LUMINIŢA BALTĂ. Orice familie, ca orice grup, se bazează pe nişte norme. Din păcate sunt şi familii care nu au reguli şi atunci copilul este bulversat. Trebuie să fim constanţi în ceea ce priveşte stabilirea unor norme de conduită, să îi explicăm, să-l îndrumăm, dar să-l lăsăm în anumite situaţii să se descurce şi singur. Să nu-i spui copilului „nu"! Să-i explici de ce nu-i voie. Să ne ferim de cuvinte grele. Orice atitudine trebuie motivată.

Ce facem cu răcelile, febra sau infecţiile cu care copiii vor fi nevoiţi să se confrunte?

LUMINIŢA BALTĂ. Colectivitatea este o modalitate de imunizare pe cale naturală, prin care copilul trebuie sa treacă. Nu putem să-l ferim la nesfârşit, sunt boli pe care, dacă nu le face acum, le va face la şcoală şi va fi mai greu să lipsească. Pentru a-şi forma o imunitate puternică, organismul trebuie antrenat în lupta cu infecţiile.

Cât de importantă este relaţia părinte-educator, în procesul de integrare a celui mic la grădiniţă?

> Nu există copii răi, ci doar fapte mai puţin bune

LUMINIŢA BALTĂ. Integrarea în grădiniţă nu este posibilă fără colaborarea părintelui cu educatoarea. Aştept de la părinţi o relaţie normală, în care să nu ne formalizăm, să discutăm orice problemă. Să comunicăm. Poate uneori dor lucrurile, dar numai aşa le putem rezolva. Noi avem o perioadă de evaluare iniţială a copilului, când intră în gradiniţă. Sunt copii care nu se exteriorizează. Cei mici trebuie feriţi de problemele şi neajunsurile din familie. Ei trebuie să-şi trăiască copilaria în naivitatea lor, să nu fie implicaţi în probleme de familie, nu ajută la nimic. Grădiniţa şi familia laolaltă pregătesc copilul pentru viaţă. Pentru mine copilul este o necunoscută. Vino, tu părinte, şi ajuta-mă să îţi cunosc copilul!

MANUELA CODREAN
redactia.jurnalaradean@informmedia.ro

Cursuri opţionale

Activităţile opţionale - spune prof. Luminiţa Baltă - respectă particularităţile de vârstă ale copilului. Sportul, engleza, pictura pe sticlă se desfăşoară strict la nivelul lor. În ceea ce priveşte timpul, nu sunt solicitaţi decât 15-20 minute, la grupele mici şi maxim 40 minute, la cele mari. Sunt activităţi lejere, care satisfac nevoia de curiozitate a copiilor. În plus, ei se obişnuiesc cu alte persoane, decât educatorul, cu alt stil de muncă, cu ideea de şcoală.

Porţi deschise la „Sever Bocu"

Liceul „Sever Bocu" din Lipova a fost vizitat de elevi din şcolile gimnaziale de pe Valea Mureşului.

LIPOVA. Liceul care poartă numele marelui om politic bănăţean Sever Bocu şi-a deschis porţile pentru părinţii şi elevii claselor a VIII-a de la şcolile din Lipova şi de pe Valea Mureşului. Zilele trecute, rând pe rând, sute de copii de la Şcolile Gimnaziale din Zăbrani, Păuliş, Chesinţ, Bârzava, ş.a., îndrumaţi de profesori, au vizitat sălile de clasă, laboratoarele, sala de sport, cantina, fiind plăcut impresionaţi de dotarea liceului, de oferta educaţională şi de calitatea învăţământului de aici.

„Dorim să ne facem cunoscuţi pe toate planurile, iar astfel de acţiuni au menirea de a oferi elevilor şi părinţilor posibilitatea alegerii, în cunoştinţă de cauză, a celei mai potrivite opţiuni şcolare şi profesionale. La noi elevii se pot pregăti cu rezultate foarte bune şi cu certificate de atestare profesională, în profilurile Tehnologic - economic şi comercial, Real - ştiinţele naturii şi, la seral, Resurse naturale - agromontan, domenii de maxim interes pentru economia actuală", ne-a spus prof. Oviduţa Berindei, directorul liceului.

Directorul Şcolii Gimanaziale Păuliş, prof. Florin Nicoară, este încântat de oferta educaţională, de dotarea şi de ordinea şi disciplina Liceului „Sever Bocu". **JA-D.O.**

Program artistic

La final, formaţiile artistice ale elevilor liceului din Lipova au susţinut un frumos program artistic.

Prof. Lavinia Suciu prezintă laboratorul de informatică FOTO D.O.

Inovaţie şi performanţă prin ICT

Proiect Comenius în derulare la Colegiul Particular „Vasile Goldiş" din Arad.

La întâlnirea din Turcia FOTO: FAN

ARAD. O delegaţie de la Colegiul Particular „Vasile Goldiş" a participat, recent, la a doua întâlnire din cadrul Proiectului Comenius Multilateral „Innovation and performance through ICT", care a avut loc în Istanbul (Turcia).

Scopul proiectului vizează utilizarea avansată a calculatorului atât la şcoală cât şi acasă, în scopul transformării acestui instrument tehnic dintr-un partener de joacă într-un mijloc de învăţare eficientă, pentru elevi iar, pentru profesori, dintr-un mijloc de informare şi redactare într-un aliat pentru performanţă didactică.

La această întâlnire de proiect au participat patru cadre didactice: prof. Şonca Raluca - coordonator de proiect, prof. Vîrciu Camelia, prof. Iga Elena, prof. Opriş Lavinia; şi patru elevi: Gulyas Andrea (clasa a X-a), Siladi Gabriel (clasa a X-a), Morar Roxana (clasa a XI-a) şi Plavea Sebastian (clasa a XI-a).

> În acest proiect sunt implicate şcoli din România, Belgia, Spania şi Turcia
> RALUCA ŞONCA

Proiectul se va derula pe parcursul a doi ani (2012-2014), având alocat un buget de 24.000 Euro.

Următoarea vizită din cadrul proiectului va avea loc, în luna octombrie a acestui an, în Spania. **JA-V.F.**

GARSONIERE

• **Vând garsonieră** Confecţii, bloc nou, amenajată, mobilată, baie cu geam, 11.000 Euro. Telefon 0257/228411. 872522

AP.1 CAMERĂ

• **Cumpăr cu** banii jos garsonieră, apartament una cameră, 0752.510.776. 731955

• **Vând apartament** o cameră, amenajat, Abrud- Micălaca, preţul 22.000 Euro cu garaj. Telefon 0741.158.777. 871257

• **Vând apartament** 1 cameră, central, et. 2, 48 mp, îmbunătăţit, 18.000 Euro, 0770.639.619. 867165

• **Vând apartament** 1 cameră, ultracentral, 45 mp, la casă, etaj 2, amenajat, 18.500 Eur, 0770.639.619. 872426

• **Vând apartament** 1 cameră, ultracentral, etaj 2, 42 mp, 0754.606.539. 872935

AP.2 CAMERE-ARAD

• **Cumpăr cu** plata pe loc apartament 2 camere, 0744.849.390. 731957

• **Vând apartamemt** 2 camere, zona Intim, complet utilat şi mobilat, inclusiv garaj. Informaţii la telefon 0740.387.596. Fără intermediari. 874183

• **Vând apartament** 2 camere, zona 500, cu termotecă, parter, 0744.429.213. 828815

• **Vând apartament** 2 camere, bucătărie, şpais, baie, 0746.479.274. 858392

• **Vând apartament** 2 camere teatru, etaj 1, 104 mp, 23.500 Euro, 0749.370.158. 866856

• **Vând apartament** 2 camere, parter 88 mp+ demisol 76 mp- teatru, 28.000 Euro, 0746.370.158. 866862

• **Vând apartament** 2 camere, decomandat 72 mp, str.Dr. Ioan Suciu (zona Podgoria), preţ 40.000 Euro, 0740.024.252. 866884

• **Vând apartament** 2 camere, zona 300, 78 mp, et. 1, decomandat, 2 balcoane, 33.500 Euro, 0745.704.142. 866892

• **Vând apartament** 2 camere, Podgoria (bloc turn) etaj 2. Telefon 0744.903.300, 0755.114.077. 867159

• **Vând apartament** 2 camere, ultracentral, etaj 2, la casă, 90 mp, proprietate, 27.500 Eur, 0752.510.776. 872427

• **Vând apartament** 2 camere Grădişte 1 vecin în curte, 14.000 Euro, 0744.542.931. 874175

• **Vând apartament** 2 camere, etaj 1, str. Tudor Vladimirescu, 25.000 Eur, ☎0751.701.010. 874308

• **Vând apartament,** Libelula, utilat modern. Tel. 0744.555.076. 830749

AP.3 CAMERE-ARAD

• **Vând apartament** central 3 camere, 180 mp, toate utilităţile, 90.000 Euro, 0736.245.548. 867126

• **Vând apartament** Samantha urcător, mobilat, 3 camere, 2 băi, 2 balcoane, 91mp, ☎0744.877.027. 859958

• **Vând apartament** 3 camere, central, et. 2, decomandat, 90 mp, amenajat, 38.000 Euro, 0744.849.390. 867163

AP.4CAMERE-ARAD

• **Vând apartament** 4 camere, Vlaicu Z28, centrală termică pe scară. Telefon 0742.346.757. 872514

APARTAMENT LA CASĂ

• **Vând apartament** central la casă 2 camere, dependinţe+ mansardă 1 cameră, dependinţe, 40.000 Euro, 0756.245.548. 867119

CASE-ARAD

• **Vând căsuţa** nr.127 pe ştrand, zonă deosebită. Merită văzută! Tel. 0257/256770, 0722.325.198. 871118

• **Vând casă** Aradul Nou, 4 camere, 2 bucătării, toate utilităţile, 0751.180.910. 858390

• **Vând casă** la Insula Mureş locuibilă permanent, preţ 7.500 Euro. Telefon 0734.347.973. 860263

• **Vând casă** mare în Micălaca, str. Fluierului, 135.000 Eur, 0722.782.353. 875657

• **Vând casă+teren** în Gai(centură), 2 clădiri de locuit, garaje- anexe, grădină, intrări de pe 2 străzi, 1.600mp. Preţ negociabil, ☎0745.772.927. 859942

• **Vând urgent** casă 3 camere, bucătărie, baie, pivniţă, bucătărie vară, singur în curte. Preţ negociabil, 0749.176.856. 871144

• **Vând 3** case în cartierul Tei- Gai, construcţie modernă, parter şi mansardă, suprafaţă utilă 200 mp, spaţiu de joacă, garaj, curte, grădină, 0722.878.260. 828991

CASE-JUDEŢUL ARAD

• **Vând casă** în Seleuş locuibilă, 2.200 mp, 9.000 Euro, 0742.609.048. 858382

CASE-ALTE JUDEŢE

• **Vând case** în Ungaria, Dombegyhaza. Tel. 0744.555.076. 830741

CASE DE VACANŢĂ-ALTE JUDEŢE

• **Case şi** terenuri- intravilan BATTONYA, toate utilităţile, PersoanăFizică, 0722-257409. 856374

TERENURI LOCAL

• **Vând loc** casă Arad- 6 Vânători, 25 Euro/mp, 0746.370.158. 866882

• **Vând loc** casă, Aradul Nou, 360 mp. Preţ 18.000 Eur. Tel. 0745.548.950. 874306

• **Vând loc** casă, zona Boul Roşu, 306 mp. Telefon 0722.141.164. 871137

• **Vând loc** de casă în Arad, 670 mp, front stradal 30 m, utilităţi trase: gaz, apă, canal, curent, trifazic subteran. Preţ 30 Eur/mp. Tel. 0731.212.238. 856756

• **21.200- mp GHIOROC,** zona LAS- VEGAS, bun pescărie, agrement, 0722- 257409. 856376

TERENURI JUDEŢ

• **Vând loc** casă Zădăreni, 10 Eu/ mp, 0746.370.158. 866883

DECESE

Cu durere în suflet anunţăm decesul celei care a fost mamă, soacră, bunică şi străbunică

POPA LIVIA AURELIA.

Înmormântarea va avea loc joi, 13 iunie 2013, ora 11:00, la Cimitirul Eternitatea.

Familiile îndoliate: Kormanyos şi Stan

Cu tristeţe în suflet anunţăm trecerea în eternitate a celei care a fost mamă, bunică, străbunică,

dr. GHERMAN FELICIA

în vârstă de 83 ani.

Înmormântarea va avea loc astăzi, 12 iunie, la ora 14:00 în Cimitirul Eternitatea.

Familia îndoliată

Cu profundă tristeţe, lacrimi şi dor în suflet anunţăm că a adormit întru Domnul, draga noastră mamă şi bunică,

POPA ELISABETA

la vârsta de 80 ani.

Înmormântarea va avea loc astăzi, 12 iunie, ora 13:00 în comuna Cermei. Dumnezeu să o odihnească în pace!

Familia Popa Ioan

CONDOLEANŢE

Suntem alături de Marinel Urs, primarul comunei Igneşti, în greaua suferinţă prilejuită de decesul mamei sale. Dumnezeu s-o odihnească în pace!

În numele Filialei Teritoriale PNL Arad,
Senator Ioan Cristina

Cu imensă tristeţe am aflat că s-a stins ca o lumânare, trecând într-o altă dimensiune a vieţii draga mea prietenă şi fostă colegă,

ziarista

LIVIA POPA,

un suflet cald şi generos, un model de omenie şi bunătate, care mi-a fost o călăuză de nădejde la începutul carierei mele profesionale. Un ultim şi pios omagiu, veşnică recunoştinţă şi amintire eternă. Dumnezeu să-i dea odihna meritată! Familiei sale îndoliate, un gând de mângâiere, întreaga compasiune şi sincere condoleanţe!

Gabriela Groza

În aceste clipe triste, pricinuite de trecerea la cele veşnice, aducem pios omagiu şi nepreţuite amintiri stimatei noastre colege,

ziarista

LIVIA POPA,

talentată şi pasionată a cuvântului scris,
redactor în secţia agrară a fostului cotidian arădean
„Flacăra roşie”,

de la începuturile acestuia şi până la pensionare. Memorie eternă

LIVIA POPA!

Sincere condoleanţe familiei îndoliate!

Colegii de la fostul cotidian „Flacăra roşie”

Suntem profund îndurerate la trecerea în nefiinţă a celei ce a fost soră şi mătuşă

POPA LIVIA AURELIA.

Să-i fie ţărâna uşoară şi Dumnezeu s-o odihnească, iar celor dragi puterea de a depăşi suferinţa!

Sora, Popa Viorica şi nepoata Violeta

Regretăm trecerea în eternitate

la doar 59 de ani,
a prietenului şi colaboratorului nostru,

DUMITRU SILADI,

handbalist şi om de sport de excepţie.

Sincere condoleanţe familiei!

Asociaţia Judeţeană de Handbal,
Preşedinte Dan Cismaş

Colectivul Clubului Sportiv Municipal Arad transmite sincere condoleanţe familiei îndurerate la trecerea în nefiinţă a celui ce a fost un coleg deosebit,

SILADI DUMITRU.

Dumnezeu să-l ierte şi să-l odihnească în pace!

Suntem alături de Lamiia şi fetele Dana, Alina, Corina în aceste momente de tristeţe pricinuite de trecerea la cele veşnice a celui care a fost soţ şi tată

SILADI DUMITRU.

Dumnezeu să-l odihnească!

Fam. dr. Barna

Suntem alături de prietenul nostru Popp Virgil şi familia sa în aceste momente dureroase pricinuite de despărţirea de scumpa lui mamă,

GHERMAN FELICIA.

Familia Tipei Pavel

Anunţurile de deces se publică GRATUIT!

Cu profundă tristeţe şi adâncă durere în suflet, conducem pe drumul veşniciei cu lacrimi şi flori, pe cel care a fost

prof. AUREL TULCAN.

Rugăm pe Bunul Dumnezeu, să-i lumineze calea fără de întoarcere, să-l ierte şi să-i odihnească sufletul nobil, în Ceata Lui! Condoleanţe familiei!

Foştii colegi ai primei promoţii de absolvenţi ai Liceului din Ineu

În aceste momente grele pricinuite de pierderea suferită, suntem alături de colegul nostru, Bun Adrian.

Colectivul Serviciului Judeţean de Metrologie Legală Arad

A încetat din viaţă

la vârsta de 63 ani, după o scurtă dar grea suferinţă,

PETRE GORON

din Şimand –

fost angajat la Întreprinderea „Arădeanca”.

Dumnezeu să-l odihnească în pace!

Prietenii

MULŢUMIRI

Mulţumim tuturor celor care au fost alături de noi în marea durere pricinuită de decesul mamei mele dragi,

FLORICA VOŞTINAR.

Fiica Cosmina Bobar cu familia şi soţul Petru

Mulţumim celor care cu flori şi vorbe de alinare au fost alături de noi în ultimele clipe ale lui

RADU SILVIU MIHAI.

Fam. Radu şi Todorean

COMEMORĂRI

Au trecut 10 ani, dragă mamă,

BODEA AURICA

de când te-ai întâlnit în cer cu tatăl meu,

SABIN

şi cu fraţii

IOAN şi CORNEL,

plecaţi şi ei, în anii din urmă... Am rămas singurul să pună o floare pe mormintele voastre. Aici, pe pământ, e tot mai greu, dar Îl rugăm pe Bunul Dumnezeu să fie cu noi şi cu sufletele voastre!

Fiul tău, Sabin Bodea,
director „Viaţa Arădeană”, „Viaţa de pretutindeni”,
cu fiii, nepoţii şi neamurile noastre

Pios omagiu la împlinirea a 10 ani de la trecerea în eternitate a dragului nostru tată şi bunic,

ing. GEORGESCU NICOLAE

şi a 40 de zile de la plecarea iubitei noastre mame, bunici şi străbunici,

ing. GEORGESCU FLORICA.

Bunul Dumnezeu să vă odihnească în pace! Slujba de pomenire va avea loc azi, 12 iunie, ora 20:00 la Noua Catedrală.

Familiile îndoliate:
ing. Mircea Georgescu şi ing. Dana Lazăr

SERVICII FUNERARE

NOSFERATUM
SERVICII FUNERARE COMPLETE
Arad, str. Ghiba Birta nr. 26
Tel. 0752 10 11 12
0723 85 52 82
NON STOP
email: nosferatumarad@yahoo.com
www.nosferatum.ro
- Sicrie de la 390 lei;
- Consultanţă permanentă, medic constatator;
- Obţinerea actelor necesare înhumări/deshumări;
- TRANSPORT GRATUIT în MUNICIPIU;
- Igienizare, cosmetizare, îmbălsămare, incinerarii, repatrieri, capac frigorific, capelă (cimitir UTA), fanfară, servicii foto-video, mass-media, organizări parastase, amenajare loc de veci, întocmire dosar de deces, colaci, prosoape.
(3897 H 7026871)

SC Cotta International SRL firmă mixtă Româno- Elveţiană

SELECŢIONEAZĂ PERSONAL

- TAPIŢERI CALIFICAŢI
- TINERI ABSOLVENŢI (sc.profesionala, liceu) in vederea calificarii de tapiter.

Se oferă: • salarizare atractivă (acord individual); • condiţii deosebite de muncă;
• bonuri de masă; transport gratuit pe raza oraşului Arad.

Cei interesaţi sunt rugaţi să se prezinte la sediul societăţii din Arad, str. Bicaz 1-5 (intrarea din Aleea Muncii), zilnic între orele 9.00 -14.00

Informatii la tel: 0257 – 278 - 600; 0257 – 278 - 601 (interior 106)

(860226)

SC DITRE INTERNATIONAL SRL

Angajează:

- confectionere pt. masina de cusut
- tâmplari
- muncitori necalificati
- incarcat - descarcat
- operator calculator birou productie si vanzari cunoscator limba italiana
- secretara cunoscatoare limba italiana nivel mediu

Oferim: salarii atractive,bonuri de masa,transport gratuit.
Informatii la sediul firmei din Arad,Str. a-III-a,Zona Industriala Vest, Nr. 3, tel . 0257/216610 intre orele 9-14 de luni pana vineri

(811136)

MARLEX DUO COMPANY

Ofera locuri de munca in Germania:
- ingrijitoare de batrini
- turism (bucatar, ajutor bucatar, ospatar, cameriste)
- ingrijitor ferme de animale(cai,vaci)

Cerinte:
- experienta in domeniu
- limba germana nivel conversational

Informatii la tel: 0257-272325, 0753113115
fax.: 0257-338001
orar: L-V, orele 11-17
Cererile se pot depune si pe site-ul : www.marlexduo.ro

871114

Adecco
better work, better life
ANGAJEAZA:
- operatori producţie
- confectionere textile
- muncitori/muncitoare

Informatii la sediul firmei:
în ARAD
Str. Nicolae Bălcescu, nr.22
Tel. 0722-500-495
Orar: Luni-Vineri
între 10:00 - 16:00
andrei.luca@adecco.com

(867201)

ELECTROECHIPAMENT INDUSTRIAL angajeaza
- inginer electro;
- electricieni;
- fierar betonisti;
- dulgher;
- zidar.
-automacaragiu

Tel./Fax: 0256/246024 , 0752305935
mail: adrian.kramer@eei.ro

(867114)

aradjob.ro

Publicitate:
mică
0257/210.775;
mare
0257/280.904

INFORM MEDIA

INFORM MEDIA, editorul cotidianului Jurnal Arădean, parte a grupului multinaţional Inform Media, care îşi desfăşoară activitatea în domeniul presei locale tipărite

CAUTĂ

Distribuitori de presă (în cutii poştale) zona Boul Roşu şi Piaţa Sârbească.

Cerinţe:
Seriozitate;
Dinamism;
Conştiinciozitate.

Se oferă:
Salar atractiv;
Timp de lucru 2 ore.

Informaţii suplimentare la telefon: 0257/212.032 sau 0729.989.504, de luni până vineri între orele 09 şi 17.

INFORM MEDIA

INFORM MEDIA, editorul cotidianului Jurnal Arădean, parte a grupului multinaţional Inform Media, care îşi desfăşoară activitatea în domeniul presei locale tipărite

CAUTĂ

Distribuitori de presă (în cutii poştale) pentru localitatea Zăbrani.

Cerinţe:
Seriozitate;
Dinamism;
Conştiinciozitate.

Se oferă:
Salar atractiv;
Timp de lucru 2 ore.

Informaţii suplimentare la telefon: 0257/212.032 sau 0729.989.504, de luni până vineri între orele 09 şi 17.

EVIDENŢIAZĂ-TE!

Text: **DATA apariţiei:.....**

.....

.....

.....

.....

.....

.....

.....

Talon valabil până în 30 iunie 2013

Date personale:

Nume şi Prenume:

Telefon:

Buletin de identitate:

TALON + PREŢUL CATEGORIEI AFERENTE

Anunţurile se preiau zilnic, la ghişeu, până în ora 16^{00}, după această oră, se pot prelua doar prin intermediul sistemului online de preluare al anunţurilor disponibil pe www.jurnalaradean.ro . Anunţurile de mică publicitate din Jurnal Arădean se publică pe baza talonului din ziar
Redacţia nu îşi asumă responsabilitatea pentru conţinutul anunţurilor de mică publicitate!

JURNAL ARĂDEAN

NEVCOM INSOLVENCY I.P.U.R.L.

în calitate de lichidator judiciar ANUNȚĂ TOȚI CREDITORII

S.C. GERANO SHOES S.R.L.

cu sediul in Arad, Aleea Muncii, Nr. 7, Sc. A, Et. 1, Ap. 16, jud. Arad, CUI: 24122633, J02/1178/2008, că față de această societate a fost deschisă procedura simplificata a insolventei prev. de **Legea nr. 85/2006** prin **Încheierea Civila nr. 308/09.05.2013 de către Tribunalul Arad, secția Civilă în dosarul 5097/108/2013**. Termenul limită pentru înregistrarea cererii de admitere a creantelor este data de **21.06.2013.** Termenul limită pentru verificarea creanțelor, întocmirea, afișarea și comunicarea tabelului preliminar al creanțelor este data de **28.06.2013**.*Informații suplimentare la tel. 0727-704.201, 0257-228.781 sau la sediul profesional al lichidatorului judiciar situat in* ***Arad, str. Praporgescu, nr. 29, ap. 2, jud. Arad*** (874244)

NEVCOM INSOLVENCY I.P.U.R.L.

în calitate de lichidator judiciar ANUNȚĂ TOȚI CREDITORII

S.C. HOD SEALS S.R.L.

cu sediul în mun. Arad, Str. Anton Pann, Nr. 12, Jud. Arad, CUI: 15759026 și J02/1172/2003, că față de această societate a fost deschisă procedura simplificata a insolventei prev. de **Legea nr. 85/2006** prin **Încheierea Civila nr. 339/16.05.2013 de către Tribunalul Arad, secția Civilă în dosarul 5142/108/2013**. Termenul limită pentru înregistrarea cererii de admitere a creantelor este data de **28.06.2013.** Termenul limită pentru verificarea creanțelor, întocmirea, afișarea și comunicarea tabelului preliminar al creanțelor este data de **04.07.2013**.*Informații suplimentare la tel. 0727-704.201, 0257-228.781 sau la sediul profesional al lichidatorului judiciar situat in* ***Arad, str. Praporgescu, nr. 29, ap. 2, jud. Arad*** (874248)

Cabinet Individual de Insolventa **Darau Laura Gabriela** in calitate de administrator judiciar al SC ***GENIO TRADE*** SRL, cu sediul in Arad, B-dul Revolutiei, Nr.45, Bl.Corp A, Et.II, Ap.18, Jud.Arad, CUI 3513744, Nr ORC J02/287/1993, in temeiul art.107 alin.1, lit.B din Legea 85/2006 notifica pe toti creditorii ca prin incheierea civila nr.341/20.05.2013, în dosarul 5143/108/2013, Tribunalul Arad, s-a deschis procedura generala a insolventei împotriva debitorului SC GENIO TRADE SRL. Creditorii vor depune declaratiile de creanta pana in data de 04.07.2013 la grefa Tribunalului Arad, acestea trebuind sa indeplineasca cerintele prevaz. in art.65 din Legea 85/2006. Termenul de verificare a creantelor si intocmire a tabelului preliminar al creantelor este la data de 12.07.2013. Termenul de definitivare a tabelului creantelor este la 29.07.2013. Prima adunare generala a creditorilor va avea loc la sediul administratorului judiciar din Arad, B-dul Revolutiei, Nr.70, Bl.H12, Sc.C, Ap.3, Jud.Arad la data de 17.07.2013 ora 12,30 ***Relatii la tel. 0722751995*** (874252)

SC **Modelleisenbahn** SRL,
angajeaza

PROGRAMATOR PRODUCTIE

Cerinte obligatorii:
- limba germana(citit,scris,vorbit)
- operare PC si MS Office

CV-urile se trimit prin e-mail la: b.ardelean@roco.cc sau fax: **0357/422111** (867043)

QUANTA Resurse Umane
tel/fax: 0256.436.345, mobil: 0746.184.584
email: timisoara@quanta.com
Luni - Vineri 09:00 - 18:00

ANGAJEAZĂ PENTRU O COMPANIE DIN INDUSTRIA AERONAUTICĂ:

- OPERATORI FINISARE
- SUDORI TIG
- CONTROLORI CALITATE NEDISTRUCTIVĂ NIVEL 2

SE CERE :
- Experiență în prelucrări mecanice
- Disponibilitate pentru ore suplimentare
- Limba italiană constituie avantaj

SE CERE :
- Certificare de controlor calitate cu raze X și lichide penetrante
- Limba italiană constituie avantaj

SE OFERĂ:
- Salariu atractiv
- Contract de muncă pe o perioadă nedeterminată

(858817)

NEVCOM INSOLVENCY I.P.U.R.L.

în calitate de lichidator judiciar ANUNȚĂ TOȚI CREDITORII

S.C. NETI S.R.L.

cu sediul în Arad, str. Ogorului, Nr. 42, Jud. Arad, CUI: 1703874 și J02/1059/1992, că față de această societate a fost deschisă procedura simplificata a insolventei prev. de **Legea nr. 85/2006** prin **Încheierea Civila nr. 315/14.05.2013 de către Tribunalul Arad, secția Civilă în dosarul 5213/108/2013**. Termenul limită pentru înregistrarea cererii de admitere a creantelor este data de **02.07.2013.** Termenul limită pentru verificarea creanțelor, întocmirea, afișarea și comunicarea tabelului preliminar al creanțelor este data de **23.07.2013**.*Informații suplimentare la tel. 0727-704.201, fax 0257-228.781 sau la sediul profesional al lichidatorului judiciar situat in* ***Arad, str. Praporgescu, nr. 29, ap. 2, jud. Arad*** (874249)

NEVCOM INSOLVENCY I.P.U.R.L.

în calitate de lichidator judiciar ANUNȚĂ TOȚI CREDITORII

S.C. IMPERIAL FRUCT S.R.L.

cu sediul în Com. Vladimirescu, Sat Horia, Nr. FN, Jud. Arad, CUI: 18547192, J02/600/2006 că față de această societate a fost deschisă procedura simplificata a insolventei prev. de **Legea nr. 85/2006** prin **Încheierea Civila nr. 361/23.05.2013 de către Tribunalul Arad, secția Civilă în dosarul 5362/108/2013**. Termenul limită pentru înregistrarea cererii de admitere a creantelor este data de **05.07.2013.** Termenul limită pentru verificarea creanțelor, întocmirea, afișarea și comunicarea tabelului preliminar al creanțelor este data de **12.07.2013**.*Informații suplimentare la tel. 0727-704.201, 0257-228.781 sau la sediul profesional al lichidatorului judiciar situat in* ***Arad, str. Praporgescu, nr. 29, ap. 2, jud. Arad.*** (874251)

S.C. TEHNODOMUS S.A., A R A D, Str. Petru Rares Nr. 28
ANGAJEAZĂ
• INGINER CONSTRUCTOR
C.V. se vor timite pe fax 0257-276-445
sau e-mail: office@tehnodomus.ro **sau la sediul firmei din Arad, Str.Petru Rareș Nr. 28 (Cartier Grădiște)** (872545)

RCS & RDS

cel mai important furnizor de servicii integrate de comunicații din România

angajează

Gestionar Arad

Descrierea postului:
- Opereaza in programul de gestiune si contabilitate bonurile de consum aferente materialelor consumate;
- Opereaza bonurile de transfer pentru mijloacele fixe si obiectele de inventar folosite;
- Opereaza in programul de gestiune toate intrarile si iesirile;
- Raspunde de gestiune in cadrul magaziei;
- Intocmeste fise de magazie, tine evidenta reperelor din gestiune;
- Propune si urmareste solutionarea tuturor problemelor legate de gestiunea sa;
- Organizeza si ajuta la operatiunile de incarcare-descarcare.
- Este responsabil de manipularea reperelor cu care lucreaza atat in interiorul depozitului cat si in exteriorul acestuia

Cerinte:
- Absolvent studii medii;
- Experienta pe un post similar reprezinta un avantaj;
- Bune abilitati organizatorice si atentie la detalii;
- Rezistenta la stress;
- Spirit de echipa;
- MS Office (Word, Excel, Outlook)
- Experienta anterioara in operarea in programe de gestiune / contabilitate;

CV-urile se trimit pe fax la **0357/400440** sau se depun personal la adresa : **Arad, str. Gr. Alexandrescu, nr. 25-27** 871109

BCC CABINET INDIVIDUAL DE INSOLVENȚĂ

CABINETUL INDIVIDUAL DE INSOLVENȚĂ BEJINAR COSMIN CĂLIN

Desemnat lichidator judiciar prin încheierea civilă nr. 368 pronunțată în ședința Camerei de consiliu a judecătorului sindic din 30.05.2013 în dosarul nr. 5448/108/2013, aflat pe rolul Tribunalului Arad, Secția Civilă, privind pe debitoarea

S.C. ȚICA CAR WASH S.R.L.

Cu sediul în Arad, Str. Ilarion Felea, nr. 22, jud. Arad

Anunță toți creditorii

Că față de această societate a fost **deschisă procedura simplificată a insolvenței** prevăzută de Legea nr. 85/2006, prin **încheierea civilă nr. 368 / 30.05.2013.**

Potrivit prevederilor art. 62, alin. 1, lit. b din Legea nr. 85/2006, **termenul limită pentru înregistrarea creanțelor** se împlinește la data de **12.07.2013.**

Termenul de verificare a creanțelor și întocmire a tabelului preliminar al creanțelor este fixat pentru data de 19.07.2013.

Termenul de definitivare a tabelului creanțelor este fixat pe **01.08.2013**.

Vă aducem la cunoștință că nedepunerea cererii de creanță în termenul menționat atrage incidența prevederilor art. 76 din Legea nr. 85/2006. (872547)

SC ***Metallina*** SRL cu sediul principal în localitatea Arad, str. Pădurii, nr. 26, telefon nr. 0257/280838, fax. 0257/289207 dorește să obțină autorizație de mediu pentru sediul principal din localitatea Arad, str. Pădurii nr. 26, telefon 0257/280848, fax. 0257/289207, unde se desfășoară activitățile:
- fabricarea produselor metalice prin deformare plastică cod CAEN: 2550
- intermediere în comerțul cu produse diverse cod CAEN: 4619
- comerțul cu ridicata al mobilei și covoarelor cod CAEN: 4647

Având ca principale faze ale procesului tehnologic următoarele: produse metalice prin deformare plastică, comerțul cu ridicata al mobilei și produse diverse.

Măsurile de protecție a factorilor de mediu:

Apă: -
Aer: ventilatoare - coșuri de fum
Sol: platforme betonate
Gestiune deșeuri: pubele, containere – valorificate prin terți
Substanțe periculoase: nu e cazul
Observațiile publicului formulate în scris/informațiile privind potențialul impact asupra mediului se depun/pot fi consultate la sediul Agenției pentru Protecția Mediului Arad, Splaiul Mureș, FN, telefon 0257/280331 sau 0257/280996 în timp de zece zile lucrătoare de la data publicării prezentului anunț. (874173)

IMOBILE CHIRII

- **Închiriez apartament** 2 camere (una închisă), bloc Podgoria, 0723.309.668, 0357/411130. 860211
- **Închiriez apartament** 2 camere, ultracentral, 150 Euro. Telefon 0727.012.760, 0257/264995. 860283
- **Închiriez apartament** 3 camere, Aradul Nou, et. 3. Telefon 0757.828.947. 874182
- **Închiriez apartament** 2 camere Podgoria, mobilat, 220 Euro, negociabil, ☎0745.654.515. 874197
- **Închiriez apartament** 2 camere, Micălaca, zona Maranata, mobilat, 190 Euro, negociabil, 0745.654.515. 874198
- **Închiriez cameră+bucătărie** mobilate, la casă, cu intrare separată. Telefon 0771.464.122. 874282
- **Închiriez garsonieră,** Confecții, contorizată și mobilată. Tel. 0733.973.289. 871119
- **Închiriez garsonieră** mobilată, cu toate utilitățile, Micălaca, 0744.126.860, 0257/259938. 871133
- **Închiriez garsonieră** în zona Pieței Mihai Viteazul. Tel. 0770.220.223. 872589
- **Închiriez garsonieră,** central. Tel. 0752.322.461. 872892

SPAȚII COM-ARAD

- **Închiriez hale** 210-1000 mp în Parcul Industrial UTA. Telefon 0721.288.570. 860200
- **Închiriez spațiu** comercial, Vlaicu-Cocorilor, 95 mp, vitrină mare, 450 Eur, ☎0744.849.390. 872425

TEREN-JUDEȚUL ARAD

- **Cumpăr teren** arabil la Sântoma-Pecica 2-20 ha, 0733.632.595. 872584
- **Cumpăr teren** arabil la Nădlac-Pecica, Turnu, Sederhat-Pereg, 0722.606.448. 872585
- **Cumpăr teren** arabil la Șofronea, Sânpaul, Pecica, Sântoma, Șeitin 2-50 ha, 0756.495.174. 872588

OFERTE LOCURI DE MUNCĂ

- **Angajăm șofer** distribuție produse panificație pentru schimbul doi. Telefon 0730.030.113.
- **Angajăm șofer,** facturist(ă) în Vladimirescu, CV: 0257/515311, rtctora@yahoo.com
- **Angajăm șoferi** tir, contabilă primară, dispeceră auto, experiență. Telefon: 0737.508.213.
- **Angajăm agenți** de pază și croitoreasă cu experiență. Telefon 0760.256.150. 862725
- **Angajăm agenți** de pază cu atestat. Telefon 0748.916.142.
- **Angajăm casieri** pentru casă de schimb valutar. Tel. 0785.943.754.
- **Angajăm femei** la curățenie 2 și 4 ore, Telefon 0733.111.151.
- **Angajăm muncitor** pentru depozit cu permis categoria B. Tel. 0257/228933. 874266
- **Angajez cameristă.** Telefon 0745.543.918. 874195
- **Angajez femeie** la bucătărie. Informații tel. 0745.778.584, 0745.301.339.
- **Angajez muncitori** calificați în tâmplărie. Tel. 0257/259805.
- **Angajez ospătară** aspect fizic plăcut și barman pentru mall, 0743.171.938.
- **Angajez spălători** auto cu experiență pentru polish, tapițerii, 0741.742.929, 0740.681.157.
- **Angajez vânzătoare** pentru autoservire în comuna Vinga. Tel. 0742.807.122.
- **Angajez vânzătoare** serioasă, domeniul alimentar, experiența constituie avantaj, 0748.114.710, 0740.032.812.
- **Caut femeie** (pensionară) pentru curățenie casă mare (pensiune), Micălaca, 0722.782.353.
- **Firmă încălțăminte** angajează personal calificat (mașiniste, manual). Salar atractiv, ☎0357/401481.
- **Hotel zonă** centrală angajează: cofetar, cameristă. Informații 0744.626.116, 0372/578805.
- **Restaurant ultracentral** angajează ospătari. Tel. 0731.337.088.
- **S.C. angajează** muncitor în domeniu tâmplărie. Tel. 0257/271633.
- **S.C. din** cartierul Sânicolau angajează secretară. Informații: 0257/206211, CV 0257/286444.
- **Societate construcții** angajează tineri pentru șantier, posibilități calificare. Telefon 0770.280.205.
- **Supraveghetoare copii** loc de joacă (Real), maxim 30 ani, 0742.210.919.

PRESTĂRI SERVICII

- **Acord garanție,** repar mașini spălat automate, frigidere, domiciliul clientului, 0745.395.282. 872422
- **Executăm zidărie,** tencuieli, zugrăveli, rigips, termoizolații, acoperișuri, fundații, consolidări, 0740.696.157. 866843
- **Reparăm, tapițăm** canapele, colțare, rolete, domiciliul clientului. Telefon 0257/219514, 0724.208.683. 867143
- **Transport persoane** străinătate 50-100 Euro. Informații 0752.701.066, 004991196531611. 874237
- **Vrei să** devii mediator? Cursuri autorizate de mediator. Informații: 0744.326.529. 869621

CONSTRUCȚII

- **Aduc balast,** nisip, sorturi, etc., orice cantitate, duc molozul, 0745.036.969, 0722.389.480. 862507
- **Aduc mraniță,** nisip, moloz, balastru, pământ, la domiciliu clientului, 0742.479.698. 874208
- **Aduc nisip,** balastru, mraniță, pământ, moloz, la domiciliul clientului, ☎0740.651.610. 874207
- **Aducem nisip,** balast, sorturi, pământ. Telefon 0744.335.017. 858638
- **Balast, nisip,** piatră, lemne de foc. Telefon 0743.502.222. 874189
- **Vând lemne** și cărbuni. Telefon 0757.769.010. 861702
- **Vând lemne** foc tăiate, crăpate și calitate. Telefon 0721.592.572. 874401
- **Vând nisip,** balast, sorturi, pământ, mraniță, prețuri mici, ☎0728.912.827, 0745.003.019. 872423

AUTO ROMÂNEȘTI

- **Societate comercială** vinde autoutilitară Dacia Pick-up carosată, an de fabricație 2004, cu 5 locuri, motor 1870 cmc/ Diesel, putere 45 CP, în stare bună. Telefon contact: 0743.123.583. 871113
- **Vând Dacia** 1310, 70.000 km, perfectă stare de funcționare, unic proprietar, 400 Euro. Telefon 0357/805514, între orele 14,00-20,00. 872614

AUTO STRĂINE

- **Vând Ford** KA neînmatriculat, 1997, 450 Euro. Telefon 0749.652.822. 845236
- **Vând Opel** Corsa 1,2 benzină 2002, înmatriculat, 2.800 Euro. Tel. 0721.374.159. 858386
- **Vând urgent** Chevrolet Matiz 2006, înmatriculat, aer condiționat, preț negociabil, 0745.600.776. 871216

RULOTE-REMORCI

- **VAND RULOTA** AVENTO 1200EURO, 0744568885 872419

ELECTRONIC PLUS

- **Vând frigider** Arctic 120l, vechi, în stare bună, 150 lei, 0729.906.824. 874250
- **Vând frigider** folosit, stare funcționare perfect. Telefon 0257/212086 după ora 14,00. 872516
- **Vindem/Reparăm electrocasnice second, frigorifice, mașini spălat, uscătoare, aragaze, electrice, televizoare, anvelope, vitrine comerciale, termopane. Reducere pentru schimb, rate, Lipova. Tel. 0744.796.542.** 530673

PIERDERI

- **Pierdut carnet** student, eliberat de Universitatea Aurel Vlaicu Arad, pe numele Olaru Oana. Îl declar nul. 874201
- **Pierdut certificat** constatator nr. 16206/02.05.2007, eliberat de O.R.C. Arad, aparținând SC Doris Prod Com SRL. Îl declar nul. 874267
- **Pierdut Certificat** constatator nr. 59295/4.11.2010 eliberat de O.R.C. Arad, aparținând S.C. Mirifica Univers S.R.L. Îl declar nul. 874296

PLANTE-FLORI

- **Vând grâu.** Tel. 0743.029.943. 843434

ANIMALE-PĂSĂRI DOMESTICE

- **Cumpăr vaci** pentru abator, grase și slabe. Telefon 0745.505.122. 858398
- **Cumpăr 2-3** vaci pentru sacrificat. Tel. 0743.330.838. 871066
- **Vând berbec** rasa Țigaie Sârbească. Telefon 0745.265.360. 874240
- **Vând familii** de albine 10 rame și roiuri, 0731.168.706, între orele 10-18. 845322
- **Vând porc** de carne la 140 kg. Telefon 0357/422162. 874196
- **Vând pui** de carne și puicuțe ouătoare. Telefon 0741.391.909. 856864
- **Vând purcei** carne 7 săptămâni, 0357/415522, 0772.288.463. 872611
- **Vând purcei** vietnamezi 8 săptămâni, 0771.029.162. 864368
- **Vând vacă** Bălțată Românească, gestantă, Sântana. Telefon 0726.672.395. 860293

MAȘINI,UTILAJE,INSTALAȚII

- **Vând tractor** Renault 180 CP, climă, cauciucuri 90%, tiranți față+ greutate, remorcă 3 axe, cereale 30 to, stare perfectă, 0785.280.400. 874210

AFACERI

- **Vând ABC,** vad bun. Informații: 0746.079.027.
- **Vând firmă** distribuție cosmetice cu vechime și clientelă formată, 0771.712.946.

ÎMPRUMUTURI FINANCIARE

- **Credite pentru** salariați venit 600 pensionari 500 (pensii boală). Tel. ☎0770.179.155.

DIVERSE

- **Cumpăr fier** vechi, cupru, alamă, aluminiu, plumb, pene vechi și noi, baterii auto, 0746.414.369. 860279
- **Cumpăr nichel,** cositor, 2 vaci, 3 capre, 4 oi, 2 cai, 0741.134.368. 861110
- **Cumpăr pene** vechi noi, fier vechi, caroserii, neferoase, preț bun. Telefon 0745.983.893. 874232
- **Cumpăr pene** vechi, noi. Ofer un preț bun, 0749.457.517, 0746.782.811. 860301
- **Cumpăr pene,** baterii, cupru, alamă, caroserii, fier. Preț convenabil, ☎0741.689.068. 860385
- **Vând frigider** Artic nou, aragaz, colțar, dulap, bicicletă electrică, 0748.461.333. 858406
- **Vand hala** metalica demontabila, 7500euro,0744568885 872418

www.aradon.ro - citește și discută despre viața orașului tău

Vino să vezi ce e nou în Arad

Publicitate mare 0257-280.904; mică 0257-210.775

„Agăţaţi" de Burj Khalifa FOTO: JOE MCNALLY

Fotograf la mare înălţime

WASHINGTON. Fotograful american Joe McNally, un veteran al revistei National Geographic, a întreprins o expediţie ameţitoare pe vârful celei mai înalte clădiri din lume - clădirea-turn Burj Khalifa din Dubai, având o înălţime de 828 de metri, relatează portalul Newsru.com. El şi-a riscat viaţa pentru a face câteva fotografii cu doi muncitori, care „atârnau" în văzduh şi în acest timp lucrau la turnul acestui zgârie-nori, o activitate, care se poate spune, că este o rutină zilnică pentru ei.

McNally s-a urcat împreună cu muncitorii, care au fost de acord să-i pozeze, la ultimul etaj al clădirii, unde se poate ajunge cu ajutorul unui lift, iar restul distanţei până în vârf, fotograful l-a făcut pe scări, de altfel, cu multă greutate.

Înregistrarea video realizată de Joe McNally pe vârful Burj Khalifa a devenit hit pe YouTube. **SURSA: AGERPRES**

A adormit pe tastatură

BERLIN. Un angajat al unei bănci din Germania a transferat mai mult de 222 milioane de euro, adormind în momentul realizării operaţiunii, scrie BBC News. El urma să realizeze un transfer de 64,2 de euro, când a adormit, iar mâinile i-au căzut pe tastatură, apăsând din greşeală pe butonul „2". Astfel, a rezultat un transfer de 222222222,22 de euro. Eroarea a fost descoperită la scurt timp şi corectată. Incidentul s-a petrecut în aprilie 2012 într-o filială a unei bănci din Frankfurt. Despre ce bancă este vorba nu se spune. **SURSA: AGERPRES**

Desene într-o sală secretă

FLORENŢA. Mai multe desene în cărbune de Michelangelo, descoperite într-o sală secretă de sub capela Medici din bazilica San Lorenzo din Florenţa, au fost prezentate luni pentru prima dată în public. Desenele au fost prezentate de Monica Bietti, directoarea Muzeului Capela Medici. Michelangelo, considerat un geniu al Renaşterii italiene, a fost nevoit să se ascundă în acea cameră mică subterană - de doar şapte metri pe doi metri - timp de trei luni, în perioada atacului trupelor spaniole asupra acestui oraş toscan în anul 1529. **SURSA: MEDIAFAX**

Trei fraţi
Spaniolul Justo Sacristan, proprietarul „ Circus Holiday", se mândreşte cu trei pui de leu: Valvanera, Mateo şi Bernabe. FOTO: EPA

Pedeapsă mult prea aspră

LONDRA. Într-un interviu oferit recent revistei britanice Event, actorul Michael Douglas şi-a luat angajamentul că va lupta prin toate mijloacele de care dispune pentru o revizuire completă a sistemului juridic american, în urma apelului pierdut de fiul său, Cameron Douglas, condamnat la 9 ani şi jumătate de închisoare pentru posesie de droguri în timp ce executa o condamnare iniţială de 60 de luni de închisoare. Povestea fiului lui Michael Douglas este una tristă. În aprilie, Curtea Americană de Apel a luat hotărârea de a-i menţine condamnarea după ce Cameron a fost prins cu câteva grame de droguri asupra sa în închisoare, droguri pentru uzul propriu. Conform acestei decizii, Cameron urmează să rămână în închisoare până în anul 2018. Cameron a făcut apel, dar apelul a fost respins. „Am o problemă cu sistemul juridic şi cu cel carceral şi cu modul în care sunt tratate persoanele nonviolente dependente de droguri. Pedeapsa lui este prea dură. Vreau să mă implic în implementarea unor reforme", a precizat Michael Douglas.

Michael Douglas FOTO: EPA

Apple lansează iTunes Radio

SAN FRANCISCO. Grupul american Apple a anunţat, luni, că va lansa un serviciu online care permite utilizatorilor să asculte muzică fără să o descarce (streaming), denumit iTunes Radio, care va concura cu servicii deja existente, precum Pandora şi Spotify. „iTunes Radio este o soluţie incredibilă pentru a asculta posturi de radio personalizate, create special pentru utilizatori", a declarat Eddy Cue, vicepreşedintele grupului Apple. Apple promite peste 200 de posturi de radio, dar şi programare personalizată. **SURSA: AGERPRES**

Record de piraterie online

LOS ANGELES. Ultimul episod din cel de-al treilea sezon al serialului „Game of Thrones", produs şi difuzat de postul HBO, a doborât recordul de piraterie online în domeniul producţiilor de televiziune. Astfel, acest episod a generat 170.000 de descărcări online simultane pe platformele de partajări de fişiere de tipul BitTorrent, în orele de după difuzarea show-ului în SUA Totodată, peste 5,4 milioane de abonaţi HBO au urmărit ultimul episod din cel de-al treilea sezon al serialului, difuzat duminică seară în America de Nord. **SURSA: MEDIAFAX**

Încoronată Miss Iowa

WASHINGTON. Nicole Kelly, o tânără frumoasă de 23 de ani, fără antebraţul stâng din naştere, a fost încoronată Miss Iowa la concursul de frumuseţe din acest an, un titlu de care, a spus ea, va profita pentru a deveni avocatul persoanelor cu dizabilităţi, după cum transmite CBS. Nu este pentru prima dată când o tânără cu dizabilitate participă la un astfel de concurs. Anul trecut, pentru prima oară pentru titlul de Miss America a concurat Alexis Wineman (18 ani) din Montana, o tânără care suferea de o formă uşoară de autism (sindromul Asperger). În 1994, câştigătoare a concursului a fost miss Alabama, Heather Whitestone, care suferă de surditate. Proaspăta Miss Iowa a declarat pentru CBS, copleşită de emoţie, că dacă cineva i-ar fi spus acum un an că va deveni „regina frumuseţii" nu ar fi crezut. În viaţă s-a încumetat să încerce tot ce este posibil, a făcut baseball, dans, scufundări. Nicole a studiat teatrul la Universitatea din Nebraska şi speră într-o carieră artistică la un teatru de pe Broadway. Acum, tânăra va reprezenta statul său la concursul Miss America 2014, prevăzut să se desfăşoare în septembrie în Atlantic City (New Jersey).

Nicole Kelly FOTO: FAN

Elena
Este pasionată de modă, make-up şi muzică.

Va continua protestele

Eliberată din luna octombrie, Ekaterina Samuţevici nu părăseşte trupa Pussy Riot.

Ekaterina Samuţevici FOTO: EPA

MOSCOVA. Ekaterina Samuţevici, membra trupei punk Pussy Riot eliberată de autorităţile ruse, a declarat că-şi va continua protestele împotriva Moscovei, chiar dacă riscă să ajungă din nou după gratii. Trei dintre membrele trupei au fost condamnate la închisoare vara trecută după ce au fost găsite vinovate de huliganism în urma interpretării unei „rugăciuni punk" împotriva preşedintelui Vladimir Putin, în Catedrala Hristos Mântuitorul de la Moscova.

Samuţevici a fost eliberată din închisoare în octombrie 2012, când a beneficiat de o comutare a pedepsei. Colegele sale de trupă, Maria Alehina şi Nadejda Tolokonnikova au rămas însă în închisoare după ce au pierdut şi ultimul apel pe care l-au făcut luna trecută.

Samuţevici a precizat că restul membrelor trupei, care au hotărât să rămână anonime, au avut mari probleme în încercarea de a-şi păstra identităţile secrete, dar în ciuda problemelor cu autorităţile, refuză să părăsească formaţia Pussy Riot - ceea ce nici ea nu are de gând să facă.

„Obiectivele noastre sunt aceleaşi ca întotdeauna: promovarea ideilor de egalitate, feminism şi artă. Identificarea unor forme artistice de protest. Ceea ce am reuşit deja este să găsim o formă de protest care este foarte greu de oprit. Videoclipurile noastre pot fi văzute oriunde în lume, şi ele îi inspiră pe oamenii de pretutindeni să ia atitudine faţă de problemele care există în ţările lor", a declarat Samuţevici pentru site-ul Salon.com. **SURSA: AGERPRES**

Diagnosticat cu cancer

LONDRA. Vivian Campbell, chitaristul trupei Def Leppard, a fost diagnosticat cu o formă de cancer, scrie Billboard.com. Rockerul în vârstă de 50 de ani, care a devenit membru al celebrei formaţii glam metal britanice în 1992, şi-a făcut un control medical amănunţit după ce a contactat o tuse de care nu putea scăpa. Medicii i-au pus un diagnostic dur, limfomul Hodgkin şi i-au recomandat 6 luni de chimioterapie.

„Fac chimioterapie de aproximativ două luni şi mă simt destul de bine, ţinând cont de problemele pe care le am. Limfomul Hodgkin are o rată de vindecare de peste 80% ", a declarat el. Mai mult decât atât, Campbell plănuieşte să se alăture celorlalţi membri ai formaţiei în turneu, în cursul acestui an. **SURSA: AGERPRES**

Vivian Campbell FOTO: FAN

Cântă împotriva sărăciei

LONDRA. Sting, Elvis Costello şi will.i.am se numără printre starurile din lumea muzicii care au înregistrat noi versiuni ale unor cunoscute cântece de protest pentru a atrage atenţia asupra sărăciei din lume. Cei trei şi-au unit forţele cu alţi muzicieni, printre care solistul britanic Ed Sheeran, trupa folk Mumford & Sons şi punker-ii de la Green Day, în cadrul campaniei „agit8", campanie ce îşi propune să le amintească liderilor politici ai lumii că sărăcia este în continuare o problemă la nivel global, înainte de summitul G8 care va avea loc în Irlanda de Nord în zilele de 17 şi 18 iunie. Această campanie este susţinută şi de organizaţia One Campaign. **SURSA: AGERPRES**

FONDAT 1989, APARE LA ARAD, TEL. 0257/281.802, E-MAIL: REDACTIA.JURNALARADEAN@INFORMMEDIA.RO; PUBLICITATE.JURNALARADEAN@INFORMMEDIA.RO

Greşelile medicale se vor plăti mai scump
PAGINA 5

JURNAL ARĂDEAN

Roşiile reduc riscul atacului cerebral
PAGINA 9

JOI
13 IUNIE 2013
ANUL XXV, NR. 6840
12 PAGINI - 1,5 LEI

26° Temperaturile se vor situa între 15 şi 26 grade. Vântul va sufla cu 11-14 km/h.

DIMINEAŢA | AMIAZA | SEARA

Admitere de-a valma în liceu

Admiterea la liceu a devenit o simplă formalitate pentru absolvenţii de clasa a VIII-a care au intrat cu medii de repetenţi.

ARAD. Admiterea la liceu era, pe vremuri, unul din cele mai grele examene din viaţa de elev şi cu cele mai multe emoţii. Acum e nevoie doar de puţină bunăvoinţă în a completa o fişă şi să treci clasa. Nu se mai pune problema de o medie minimă sau de riscul de a rămâne nerepartizat la vreun liceu.

Toţi absolvenţii de clasa a VIII-a pot intra la liceu, poate nu chiar unde visează, dar au asigurate studiile liceale. Broşura pe care Inspectoratul Şcolar a postat-o pe site-ul instituţiei e un barometru excelent al nivelului de pregătire al liceanului arădean. Punctul zero coboară până la 3,51 cea mai mică medie cu care un elev a intrat anul trecut la liceu!

Dacă ţinem cont că media de admitere este media aritmetică între media generală la Evaluarea Naţională susţinută de absolvenţi şi media generală de absolvire a claselor a V-a şi a VIII-a, putem deduce că la examenul de evaluare au luat note undeva între 1 şi 2 iar media de absolvire a fost cel puţin 5 pentru a fi consideraţi promovaţi.

Din păcate, pentru şcoala arădeană, numărul liceelor unde s-a intrat cu medii sub 5 în 2012 se ridică la aproape 20 (!), majoritatea pe filiera tehnologică. Teoretic, în acest sistem oricine vrea să urmeze studiile liceale o poate face fără probleme. /P.6

Spectacol aviatic la Şiria!

Timp de două zile, Aerodromul „Charlie Bravo" din Şiria a fost gazda a peste 50 de aparate de zbor din categoria celor ultra-uşoare, pista Aeroclubului fiind punctul de start şi sosire al unui raid aerian cu piloţi din România şi Franţa. Iubitorii aeronauticii au putut admira motoplanoare, gyrocoptere şi avioane uşoare de ultimă generaţie. /P.7 FOTO: JA

La reparat FOTO: FAN

Fără bani pe Arad-Timişoara?

ARAD. Constructorul autostrăzii Arad-Timişoara trebuie să grăbească reparaţiile pe care le efectuează în prezent pe şosea, altfel riscăm să rămânem fără banii europeni pentru acest proiect. Reparaţiile trebuie finalizate până în 30 iunie. /P.6

Pro şi contra excluderilor

ARAD. Copreşedinţii USL Arad au opinii diametral opuse în privinţa sancţionării celor care critică guvernul şi asupra efectelor acestor declaraţii. /P.5

Zona 300, la mâna studenţilor

ARAD. Primăria Arad are de gând să lanseze un concurs de idei pentru reamenajarea spaţiilor verzi, a locurilor de parcare şi a coborârilor de pe mal în zona Micălaca 300. Cei „provocaţi" sunt studenţii de la Facultatea de Arhitectură din Timişoara. /P.3

Ciprian Luca FOTO: JA

Deputatul Luca, incompatibil

ARAD. Agenţia Naţională de Integritate a stabilit că Ciprian Luca, fost deputat PSD în perioada 2008-2012, s-a aflat în incompatibilitate pe întreaga durată a mandatului, fiind în aceeaşi perioadă şi administrator de firmă. /P.5

Procurorul Miron nu vrea la CEDO

ARAD. Arădeanul Codrin Miron, procuror în cadrul DIICOT Arad, s-a răzgândit pe ultima sută de metri şi a renunţat la candidatura depusă pentru fotoliul de judecător la CEDO din partea României. /P.6

Prezentarea proiectului FOTO: A.P.

Internet pe străzile Aradului

ARAD. 30 de puncte de acces internet au fost identificate de către Primăria Municipiului Arad în cadrul unui proiect european şi urmează să devină funcţionale. Arădenii vor putea accesa gratuit reţeaua de Hot Spoturi. /P.5

Loterie

Evoluţia profitului companiei naţionale de stat Loteria Română.

Grafica: J.A. Sursa: Ministerul de Finanţe

Şpăgara despre judecătorii corecţi: „Sunt nişte proşti"

Floriţă Boloş era nemulţumită de faptul că magistraţii colegi de la Ineu erau corecţi.

INEU. Judecătoarea Floriţă Boloş, care a fost arestată pentru luare de mită în formă continuată şi pentru fals în înscrisuri sub semnătură privată, îi considera nişte proşti pe colegii ei magistraţi de la Judecătoria Ineu care judecau corect cauzele, nu în funcţie de sumele primite. Potrivit anchetatorilor, Floriţă Boloş a afirmat faptul că judecătorii corecţi „sunt nişte proşti. Nici nu poţi să stai de vorbă cu ei". Comportamentul şi declaraţiile pe care le face lasă impresia că Boloş era obişnuită cu procesele care vizau împroprietărirea unor cumpărători în baza unor dări de mită, iar corectitudinea nu pare să fi existat în vocabularul şi, mai ales, în sentinţele ei.

Lucrul acesta ne-a fost confirmat şi de către surse din cadrul autorităţilor locale din Ineu, care au trebuit să pună în aplicare sentinţe date de „şpăgară".

Sub protecţia anonimatului, funcţionari publici ne-au informat asupra faptului că „unele dintre sentinţele emise de judecătoare erau cel puţin suspecte". /P.6

Patrice Feussi FOTO: C. A.

Am intrat în „era" Marţian la UTA

ARAD. După ce a venit în rol de salvator la Arad, prietenul lui Mutu şi-a intrat acum cu totul în drepturi şi se comportă ca atare. Vrea promovare cu bani puţini, dar, până una alta, jucătorul său preferat, Nedad Kovacevic a plecat în Franţa, la Nîmes. Antrenorul Falub trage de Feussi să rămână. /P.7

Un marş scurtat al bicicliştilor

ARAD. „Marşul Bicicliştilor", eveniment ce va avea loc în week-end, a fost aprobat de autorităţi, dar cu un traseu scurtat. Negocierile pentru traseu s-au purtat, marţi, cu reprezentanţii comisiei care acordă astfel de avize. Cea de a IV-a ediţie a „Marşului Bicicliştilor Arădeni" va avea loc duminică, cu plecare din Piaţa Avram Iancu. Până la urmă, traseul va fi identic cu cel de la ediţia a II-a organizată în anul 2011. /P.3

Bicicliştii, în marş FOTO: JA

Rămân pe poziţii

Protestatarii din Piaţa Taksim din centrul Istanbulului rămân pe poziţii. După confruntările din timpul nopţii, când forţele de ordine au apelat la salve de gaz lacrimogen pentru a-i calma pe demonstranţi, urmează ore de linişte. Calmul nu pune stăpânire prea mult pe Piaţa Taksim, protestatarii intrând în noi conflicte cu poliţia, cele mai frecvente având loc, însă, la lăsarea serii.

FOTO: EPA

9 771220 748041 13118

Remember: 13 iunie

1940 S-a născut Mircea Ciobanu, poet român (d. 1996)

1941 În noaptea de 12 spre 13 iunie au fost deportaţi din Basarabia şi Bucovina de Nord în Siberia peste 31.000 locuitori

1953 S-a născut actorul Tim Allen

1962 S-a născut actriţa Ally Sheedy

1965 A murit Martin Buber, filosof austriac (n. 1878)

1972 A murit Nicolae Tăutu, poet român (n. 1920)

1977 S-a născut actorul Dragoş Bucur

1980 S-a născut Aaron Johnson, actor englez

1986 S-a născut Ashley Olsen, actriţă, producătoare

1986 S-a născut Mary-Kate Olsen, actriţă, producătoare

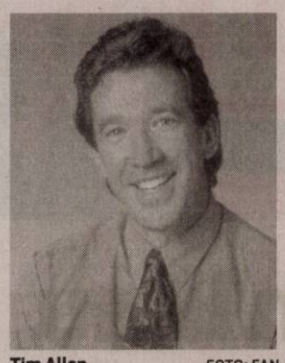

Tim Allen FOTO: FAN

1990 Începutul represiunii violente a ceea ce s-a numit „Fenomenul Piaţa Universităţii"

1996 Congresul american a aprobat acordarea Clauzei naţiunii celei mai favorizate pentru România pe bază permanentă

2002 A murit Gheorghe Bulgăr, filolog şi istoric literar, eminescolog de valoare (n. 1920)

2004 Un meteorit de 4 kg loveşte o locuinţă din Noua Zeelandă.

Au plecat dintre noi...

Rolea Alecsandra (1930), Popa Livia Aurelia (1930), Butaru Maria (1924), Mânea Vasile (1939).

Citire apometre

Vineri, 14 iunie 2013. Blocuri P-ţa Miorița, Imaşului, Exterior, Byron, blocuri 102-150, blocuri 501-550 Micălaca, Voinicilor, Ciobanului, Dreptăţii, Frăţiei, Busuioc, Fluierului, Stânjenel, Vrancei, I.B. Deleanu, P-ţa Carpaţi, Lucreţia, Rahovei, Tismana, Dunării, Hatmanul Arbore, Magnoliei, Leandrului, Iederei, Marnei, Orizont, Progresului, Sportului, Leu, T. Grozăvescu, Ghe. Groza, Slatinei, Sver Bocu, Predeal, Fluturilor, Dâmboviţei, Oborului, Inului, M. Rişcuţia, I. Fluieraş, Socului, G. Bruno, Haşdeu, Şezătorii, I. Felea, Oituz, Ep. R. Ciorogariu cu soţ, Islazului, Mărgăritar, Remus, Putnei, Moşilor, Malul Mureşului, T. Vladimirescu, M. Stănescu, A. Mureşanu, I. Grozescu, C. Coposu, 9 Mai, Romei, E. Necunoscut, Occident, Labirint, Triumfului, T. Şandor.

Telefoane utile

☎INFORMAŢII TELEFONICE: 118.932; ☎ROBOT: 1958; ☎APEL UNIC DE URGENŢĂ (SALVARE, POLIŢIE; Pompieri): 112; ☎PRIMARIA MUNICIPIULUI ARAD: Program de relaţii cu publicul (camera 5) luni-vineri între orele 8-20. Tel.: 0257/284.744; tel. centrală: 0257/281.850; ☎S.C. E.ON GAZ ROMÂNIA - Sucursala Arad - Dispecerat şi intervenţie telefon: 0357/403.321; ☎DERANJAMENTE CURENT ELECTRIC: 0257/929; ☎INFORMAŢII CFR: 0257/231.777.

Sudoku

ÎNCEPĂTORI

REGULI: În fiecare bloc sunt câteva cifre între 1 şi 9, stabilite dinainte. Acestea trebuie completate cu cifrele lipsă, în aşa fel încât fiecare număr să figureze o singură dată. De asemenea, cifrele de la 1 la 9 trebuie să figureze o singură dată atât pe rândurile orizontale cât şi pe coloanele verticale ale celor nouă blocuri luate împreună.

	1							3
		3	4					
5		9		2	1			8
					5		2	6
		7		4		5		
3	8		1					
6			8	1		7		9
					7	1		
7							3	

AVANSAŢI

1				9		4		
6					2	7		3
			3			5		
		3	8		5	2		6
4		2	9		3	1		
		7			9			
3		6	1					5
		8		5				4

UNDE MERGEM în Arad

Cinema

CINEMATOGRAFUL „DACIA"

- **Tărâmul făgăduinţei (SUA)**, orele 16:00; 18:00; 20:00.

CINEMA CITY ATRIUM

- **Aventuri în Zambezia - 3D** dublat, orele 13:50, 16:00, 17:50
- **Aventuri în Zambezia - 3D** subtitrat, 19:40
- **Croods - 3D dublat**, ora 13:00
- **Destine la răscruce**, orele 15:20, 18:10, 21:00
- **Funeraliile fericite**, orele 14:40, 17:00, 19:30, 21:50
- **Furios şi iute 6**, orele 14:40, 15:50, 18:30, 19:20, 21:10, 22:00
- **Legea străzii**, ora 22:30
- **Marea mahmureală 3**, orele 14:30, 15:15, 16:50, 18:00, 19:00, 20:10, 21:20, 22:20
- **Marele Gatsby – 3D**, 17:20, 21:30
- **Nuntă cu peripeţii**, ora 20:30
- **Omul de otel 3 – 3D**, 20:50
- **Regatul secret - 3D** subtitrat, orele 16:20, 18:35
- **Regatul secret – 3D**, orele 13:10, 14:10, 15:00, 17:10
- **Star Trek în întuneric – 3D**, 13:10

Teatru

TEATRUL „IOAN SLAVICI"

- **„Minotaurul"**, de Michael Black, regia - Ştefan Iordănescu, scenografia - Dorotheea Iordănescu (joi, 13 iunie, ora 19, sala Studio)
- **„Opera - Galeria"**, de Nora Sedianszky, coregrafia, decorul şi regia – Andrea Ladanyi, costume – Mark Lakatos (sâmbătă, 15 iunie, ora 19, sala mare).
- **„Sorry"**, de A. Galin, regia - Ion Ardeal Ieremia. Spectacol oferit publicului, la final de stagiune, cu titlu gratuit (duminică, 16 iunie, ora 19, sala mare).

Pieţe şi târguri

Astăzi este zi de piaţă agroalimentară la Curtici, Sebiş, Bata, Cermei, Zădăreni, Ghioroc, Săvârşin, Secusigiu, Sântana, Târnova, Zăbrani, Zerind. Tot astăzi au loc târguri săptămânale la Nădlac, Curtici, Sebiş, Cermei, Săvârşin, Secusigiu, Zerind. **Mâine, vineri, se desfăşoară târguri săptămânale la** Ineu, Şepreuş, Şimand.

Sănătate

Policlinica Dr.Turcin, pune la dispoziţia dvs. serviciul de cardiologie dotat cu aparatură de ultimă generaţie, consultaţii în contract cu CSAS, EKG computerizat, ecografie cardiacă la cele mai avantajoase preţuri, ecografie generală, pneumologie, dermatologie, oftalmologie şi ORL.

Tel: 0257/285510, www.policlinica-turcin.ro.

- **Farmacia GLYKON** - UTA, Bl U 6 (vis-a-vis de biserica în construcţie). Deschis zilnic: luni-vineri 07.00 - 21.00, sâmbătă şi duminică 08.00-18.00. Telefon: 0257/241197.

Horoscop

BERBECUL (III.21.-IV.20.)
Este posibil să aveţi probleme de sănătate din cauza oboselii acumulate. Ar fi bine să reduceţi ritmul de muncă şi să vă dozaţi efortul. De asemenea, vă sfătuim să evitaţi luarea deciziilor importante.

TAURUL (IV.21.-V.20.)
Deveniţi irascibil din cauza surmenajului. Vă sfătuim să evitaţi activităţile care necesită efort şi putere de concentrare. Puteţi să vă ocupaţi de probleme casnice. Nu răspundeţi la provocările unui bărbat.

GEMENII (V.21.-VI.21.)
În cursul dimineţii sunteţi puţin cam agitat şi nu reuşiţi să vă controlaţi impulsivitatea. Riscaţi să provocaţi discuţii aprinse. Vă sfătuim să vă dedicaţi activităţilor de rutină. Să circulaţi cu prudenţă.

RACUL (VI.22.-VII.22.)
S-ar putea să aveţi o discuţie aprinsă cu o persoană tânără şi să spuneţi cuvinte jignitoare la adresa acesteia. Există pericolul să fiţi implicat într-un accident de circulaţie. Vă sfătuim să amânaţi călătoriile.

LEUL (VII.23.-VIII.23.)
Deşi treceţi printr-o perioadă dificilă pe plan financiar, reuşiţi să rămâneţi optimist şi încercaţi să vă mobilizaţi partenerii de afaceri. Sunteţi predispus la accidente. Vă sfătuim să daţi dovadă de prudenţă.

FECIOARA (VIII.24.-IX.23.)
În prima parte a zilei, sunteţi nemulţumit de tot ce se petrece şi aveţi tendinţa de a contrazice pe toată lumea. Vă recomandăm să acordaţi mai multă atenţie familiei şi, mai ales, partenerului de viaţă.

BALANŢA (IX.24.-X.23.)
V-aţi propus să faceţi ceva folositor pentru casă. Puteţi să vă bazaţi pe intuiţie. În partea a doua a zilei s-ar putea să aveţi mici probleme de sănătate, trecătoare. Vă recomandăm să acordaţi mai mult timp odihnei.

SCORPIONUL (X.24.-XI.22.)
Se pare că deveniţi irascibil din cauza schimbărilor de program. Dacă nu vă temperaţi nervozitatea, riscaţi să stricaţi relaţiile cu colegii de serviciu şi cu partenerul de viaţă.

SĂGETĂTORUL (XI.23.-XII.21.)
Sunteţi tentat să vă angajaţi în mai multe activităţi în acelaşi timp. Nerăbdarea şi nervozitatea vă pot reduce randamentul. Vă sătuim să fiţi foarte atent în activitatea profesională.

CAPRICORNUL (XII.22.-I.20.)
Se anunţă o zi tensionată, din cauza colaborării dificile cu un partener de afaceri. Se pare că aveţi opinii diferite în ceea ce priveşte o investiţie importantă. Vă recomandăm să vă temperaţi impulsivitatea.

VĂRSĂTORUL (I.21.-II.20.)
Se pare că nu sunteţi în apele dumneavoastră. Vă sfătuim să nu vă asumaţi noi responsabilităţi, pentru că riscaţi să vă irosiţi energia. Sunteţi predispus la stări depresive şi accidente vasculare. Păstraţi-vă calmul!

PEŞTII (II.21.-III.20.)
Aveţi tendinţa de a deveni impulsiv. Vă sfătuim să fiţi prudent în tot ce faceţi. După-amiază primiţi o sumă importantă de bani. S-ar putea să fie vorba despre o recompensă pentru rezultate bune.

„Jurnal Arădean" vă ascultă

De luni până joi, între orele 11-13, la telefonul 0257-280943, redactorul nostru vă stă la dispoziţie.

ARAD. „De 10 zile nu funcţionează iluminatul stradal pe singura străduţă fără nume din municipiu. Este vorba despre micuţa stradă situată între Vasile Conta şi Brâncoveanu, paralelă cu Calea Aurel Vlaicu. În ultimele zile s-au spart câteva maşini pe această străduţă şi cei de la ENEL ne tot plimbă şi ameţeşte că vin să remedieze problema, dar nu mai ajung" - ne-a relatat cititoarea noastră **Viorica A.**

Dând dovadă de spirit cetăţenesc, **Liviu Şandru** (str. Mărţişor) este indignat, citãm: „Pe animalele numite oameni, care au furat 10-15 m din gardul viu recent plantat în zona verde de lângă Catedrala Nouă de la Podgoria". Abonatul JA este nemulţumit de (in)activitatea Poliţiei Locale: „Niciodată nu îi găseşti unde ar trebui. Stau în turmă în zona sediului de la Piaţa Mare, încât mă mir că, în buna tradiţie românească, nu s-a pus nimeni la coadă, în spatele lor, crezând că se dă ceva ieftin".

Ioan Cizmaş din Ineu este nemulţumit că în Cartierul romilor, cele două cişmele sunt folosite pe post de spălătorie de covoare. Imaginea este dezolantă şi în ciuda reclamaţiilor făcute, nimeni nu ia nici o măsură. **JA-D.S.**

Curs valutar

DENUMIREA VALUTEI	BNR	BCR		BRD		Intesa Sanpaolo Bank		Banca Românească		MKB Nextbank		Alpha Bank		Banca Comercială Feroviară		Casa de schimb LUXOR	
		C	V	C	V	C	V	C	V	C	V	C	V	C	V	C	V
Euro	4.49	4.43	4.56	4.42	4.57	4.43	4.53	4.46	4.52	4.48	4.56	4.47	4.51	4.45	4.57	4.47	4.52
Dolar SUA	3.38	3.29	3.45	3.31	3.45	3.33	3.41	3.35	3.41	3.34	3.45	3.34	3.40	3.33	3.46	3.36	3.42
Forint	0,0151	0,0146	0,0158	0,0141	0,0158	0,0145	0,0155	-	-	0,0145	0,0158	-	-	-	-	0,0150	0,0154
Gram aur	149.89																

Vremea

Joi, 13 iunie

www.aradon.ro

15° LA ORA 6 — temperaturile se vor situa între 14 şi 15 grade. Vântul va sufla cu 14 km/h dinspre NNE.

26° LA ORA 18 — temperaturile se vor situa între 25 şi 26 grade. Vântul va sufla cu 11 km/h dinspre NNE.

Ziua precedentă

Arad	15 - 21	Umiditate:	88%
Lipova	15 - 21	Presiune:	982,05 mb
Chişineu- Criş	15 - 21	Precipitaţii:	50%
Săvârşin	14 - 20	Vânt:	16,09 km/h
Sebiş	14 - 20	Direcţie vânt:	N

Soarele

Răsare: 05:43
Apune: 21:27

Azi

Temperaturile se vor situa între 15 şi 26 grade. Vântul va sufla cu 11 – 14 km/h, dinspre NNE.

FAZELE LUNII

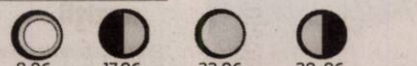

JOI	VINERI	SÂMBĂTĂ	DUMINICĂ
15° 26°	15° 27°	16° 27°	17° 28°
ploi sporadice	mai mult însorit	parţial înnorat	nori şi soare

Calendar

Biserica ortodoxă: Înălţarea Domnului (Ispasul); Ziua Eroilor; Sf. Mc. Achilina; Sf. Trifilie, Ep. Levcosiei din Cipru
Biserica greco-catolică: Înălţarea Domnului şi Dumnezeului nostru Isus Hristos. Sf. m. Achilina; Sf. ep. Trifilie; [Sf. Anton de Padova]. Ziua Eroilor Neamului
Biserica romano-catolică: Sf. Anton de Padova, pr. înv.

Prognoză pentru trei zile

Temperaturile minime vor fi cuprinse între 15 şi 17 grade, iar cele maxime între 27 şi 28 grade.

Temp.minime: 15 - 17 °C
Temp.maxime: 27 - 28 °C.

JURNAL ARĂDEAN
B-dul Revoluţiei nr. 62, Arad
BRAT Auditat de BRAT
Reclamaţii difuzare: 0257/212.032

Director editor: Mircea Ţişcă (8427)
Secretariat: 0257.281802 (centrala), fax - 0257.212.012
Şef departament difuzare: Carmen Csordas
Marea publicitate: 0257.280904
Mica publicitate: 0257.210775; B-dul Revoluţiei, nr. 81
Tiparul executat la: Tipografia Inform Media Debrecen

Redactor şef: Adriana Barbu (8416)
Responsabil de număr: Daniel Scridon
Secretar general de redacţie: Gabriela Groza (8423); Departamente: Eveniment: Simona Butaru, Monica Ardelean (8405), Alin Gherasim (8417), Ioana Costaş (8414); Politic: Simion Todoca (8434); Economic: Andreea Pintea (8415); Cultură, Învăţământ: Vasile Filip (8421); Social: Diana Duţu (8413); Sport: Daniel Scridon (8424), Leo Sfâra (8422), Dan Lazăr (8406).
Tehnoredactare: Ghizela Şerban (8409), Daniel Munteanu (8411).
REDACŢIE: tel. 0257.281802 (centrala); fax 0257.212.012, 0257.228.592; e-mail:redactia.jurnalaradean@informmedia. ro, adevaruldearad@informmedia.ro, publicitate.jurnalaradean@informmedia.ro, publicitate.adevarul@informmedia.ro

Semimaratonul Aradului restricţionează circulaţia

Află pe unde nu se va putea circula sâmbătă cu maşina sau tramvaiul în municipiul Arad.

ARAD. De la ora 8,30 se va închide Bulevardul Revoluției din dreptul Teatrului Clasic Ioan Slavici. Începând cu ora 9,00 se vor închide bulevardele General Dragalina și Decebal iar de la ora 13.45 se va închide segmentul de bulevard dintre strada Crișan și Teatrul Clasic „Ioan Slavici", precum și strada Horia. Circulația pe Bulevardul Revoluției cât și pe celelalte străzi va fi reluată în jurul orei 16,00. Mijloacele de transport în comun nu vor circula în intervalul 13,30 - 16,00 între Piața Romană - Podgoria și retur. Toate aceste restricții sunt valabile sâmbătă, 15 iunie când va avea loc a treia ediție a Crosului și Semimaratonului Aradului

Poliţia locală la datorie

Polițiștii locali vor fi prezenți sâmbătă pe străzile din municipiu pentru a asigura ordinea publică și fluidizarea circulației, dar vor fi și în calitate de participanți la cross.

„Facem un apel tuturor cetățenilor Aradului să ne sprijine în demersul nostru de a contribui la reușita acestui eveniment deosebit pentru orașul nostru. Vă mulțumim pentru înțelegerea acordată având în vedere micul disconfort creat odată cu închiderea temporară a unor străzi și bulevarde din municipiu. Mai precizăm că la această ediție a Crosului și Semimaratonului Aradul vor participa ca și concurenți și angajați ai Poliției Locale", declară Viorica Graur, directorul executiv al Poliției Locale Arad. **JA-M.A.**

„Minotaurul", pe scena Teatrului arădean

ARAD. În cadrul proiectului „Semiluna plină de teatru", joi, 13 iunie, ora 19, în sala Studio, Teatrul Clasic „Ioan Slavici" Arad îl prezintă pe OVIDIU GHINIȚĂ în spectacolul „Minotaurul", de M. Black, în regia lui Ștefan Iordănescu.

„Minotaurul" face parte din seria „Șapte piese europene" aparținând scriitorului Michael Black, figura centrală a acesteia fiind marele pictor Pablo Picasso, interpretat de Ovidiu Ghiniță. „Versatil, capabil să moduleze șoapta ca un țipăt și strigătul ca o mărturisire, el construiește un portret uimitor al lui Picasso, dezvăluie o personalitate complexă, bizară, imatură și dezabuzată în același timp", scrie Claudiu Groza în „Tribuna".

Secvenţă din spectacol FOTO: FAN

În celelalte roluri îi veți regăsi pe actorii Adriana Ghiniță, Mădălina Ghițescu, Mariana Tofan - Arcereanu și Florin Covalciuc.

Reamintim că, în cadrul proiectului „Semiluna plină de teatru", publicul spectator va putea beneficia de bilete cu prețul unic de 7 lei.

300, la mâna studenţilor

Primăria Arad are de gând să lanseze un concurs de idei pentru reamenajarea spaţiilor verzi, a locurilor de parcare şi a coborârilor de pe mal în zona 300.

Zona 300, în aşteptarea unor soluţii novatoare FOTO: JA

ARAD. Un concurs de idei care ar urma să fie baza schimbării la față a cartierului Micălaca, zona 300. Acesta este ultimul proiect făcut public de primarul municipiului Arad, Gheorghe Falcă, în cadrul conferinței de presă de joi. „Împreună cu Facultatea de arhitectură din Timișoara, vom realiza un concurs de idei urbanistice pentru amenajarea spațiilor publice din Micălaca, Zona 300", a fost anunțul făcut de primar. Acesta a mai precizat că există pentru concursul lansat patru teme de proiectare la care trebuie să se gândească studenții (cel mai probabil cei din anul IV). O primă temă vorbește de reamenajarea spațiilor verzi și de recreere din această zonă, cea de a doua vorbește de asigurarea locurilor de parcare în cartier, în interiorul cvartalelor dintre blocuri, cea de a treia de amenajare de locuri de joacă și a teraselor sezoniere destinate alimentației publice, în timp ce ultima temă vorbește despre conectarea pistelor de biciclete care ar urma să fie amplasate pe malul Mureșului de posibilele noi oportunități din zonă și o mai bună corelare a Zonei 300 cu faleza.

În studiile de regenerare

Concursul ar urma să înceapă odată cu startul anului școlar și să se finalizeze în octombrie, moment la care Primăria va alege soluțiile câștigătoare și va oferi premii viitorilor arhitecți vizionari. Ce se va întâmpla cu ideile câștigătoare? Potrivit primarului, acestea se vor regăsi în studiile de regenerare urbană pe care Primăria Arad le începe în acest an în nu mai puțin de opt zone din Arad. Nu este exclus ca astfel de concursuri să aibă loc și pentru alte cartiere, așa cum este cazul Alfa, unde în toamnă se va vorbi, printre altele, de crearea de perdele forestiere. **JA-A.B.**

Cu banii Europei

Banii pentru cele opt studii sunt deja cuprinşi în bugetul local, iar trecerea acestora de pe hârtie în practică, concretizarea mai exact a ideilor ce vor fi schiţate acolo ar urma să se realizeze pe fondurile europene destinate perioadei 2014-2020. O provocare pe care Primăria Arad a accepta-o şi pe care Gheorghe Falcă o vede ca şi câştigată, dat fiind faptul că până acum Primăria a primit bani pentru toate proiectele europene depuse.

Redacția Jurnal arădean își cere scuze abonaților și clienților săi pentru absența din paginile acestui număr a mai multor anunțuri de mica publicitate și a unor rubrici consacrate. Din cauza unor probleme tehnice apărute independent de voința noastră, aceste date nu au mai putut fi transmise în timp util spre tipar. Îi asigurăm pe abonați și clienți că anunțurile și rubricile se vor regăsi în numărul de mâine al ziarului nostru.

„Am respectat contractul"

ARAD. Întrebarea adresată companiei se referea la stadiul proiectului demarat în 2011 și care încă nu este funcționabil 100% nici măcar în școlile pilot. Compania din Timișoara susține că, în ceea ce privește obligațiile contractuale, acestea au fost respectate. „Cu privire la stadiul proiectului, compania LASTING System și-a îndeplinit prevederile contractuale și a finalizat livrarea echipamentelor în termenii agreați. Pentru detalii privind alte funcționalități sau statutul ulterior acestui moment, beneficiarul este cel în măsură să vă ofere detalii suplimentare. De asemenea, menționăm că, în măsura în care i se va solicita, compania LASTING va răspunde pozitiv cerințelor clientului pentru servicii post-contract", se menționează în răspunsul companiei.

Menționăm că am solicitat din partea Primăriei Arad, în baza Legii 544, o copie a contractului între cele două părți, dar nu ne-a fost încă acordată. **JA-M.A.**

Un marş al bicicliştilor mai scurt

„Marşul Bicicliştilor", eveniment ce va avea loc duminică, a fost aprobat de autorităţi, dar pe un traseu scurtat.

ARAD. Negocieri pentru un marș al bicicliștilor cât mai lung cu putință. În cele din urmă nici una dintre părți nu a avut câștig de cauză: marșul, care va avea loc la finele săptămânii, va fi mai scurt decât își doreau organizatorii și mai lung decât își dorea comisia care acordă astfel de avize. Negocierile s-au purtat marți, în Sala Festivă a Palatului Administrativ, între reprezentanții organizatorilor ediției a IV-a a „Marșului Bicicliștilor Arădeni" și comisia responsabilă cu aprobarea marșurilor.

Responsabilii marșului au ținut să precizeze faptul că „din comisie au făcut parte reprezentanți ai Primăriei, ai Poliției Locale, Poliției Rutiere și Jandarmeriei" și că „după lungi discuții s-a aprobat traseul final, care e mai scurt decât ce am propus noi, dar considerabil mai lung decât ce a propus comisia în prima fază". Tot în comunicatul organizatorilor marșului se mai specifică că „Jandarmeria nu a avut nimic de obiectat, dar reprezentanții Poliției Rutiere și ai Poliției Comunitare au considerat traseul prea lung pentru ca instituțiile pe care le reprezintă să poată asigura protecția participanților".

La final, traseul va fi identic cu cel de la ediția a II-a, din anul 2011, și anume: Piața „Avram Iancu" - Strada Nicolae Bălcescu - Podul „Decebal" - Strada Eugeniu Popa - Podul Subcetate - Bulevardul Nicolae Titulescu - Podgoria - Piața Gării - Stadionul UTA - Calea Victoriei - str. George Coșbuc - str. Horia - Bulevardul Revoluției - Piața „Avram Iancu". Marșul va avea loc duminică, de la ora 16.00, cu plecarea din deja tradiționala Piață Avram Iancu. **JA-A.B**

Afişul evenimentului FOTO:FAN

Cinci dintr-o lovitură

NĂDLAC. Polițiștii de frontieră de la Nădlac au reușit să depisteze cinci persoane care încercau să treacă ilegal granița spre Ungaria. În baza unor informații primite, oamenii legii au depistat un bărbat, doi copii și două femei care se deplasau pe jos, pe câmp, spre țara vecină. Cei cinci au fost reținuți și duși la sediul sectorului de poliție. În urma verificărilor, s-a stabilit că imigranții sunt cetățeni sirieni, cu vârste între 6 și 60 de ani, care doreau să ajungă în Schengen. **JA-A.G.**

Dureri de articulaţii?
Artroză? Osteoporoză?
Terapie Unică în România-MBST
Magnetic Resonance Therapy
Recomandat în:
• osteoporoză, artroză, uzura discurilor intervertebrale
• dureri de spate cronice, afecţiuni ale meniscului
• vătămări dupa accidente
MBST medical
MedTec
LaurusMedical clinics
Arad: 0257 - 213 888
www.laurusmedical.ro
Bucureşti Cluj Galaţi Piteşti Ploieşti Bacău Suceava Brăila Focşani Deva

Plus 5 medici la Judeţean

Conducerea Spitalului Clinic Judeţean de Urgenţă Arad a scos la concurs cinci posturi vacante de medic.

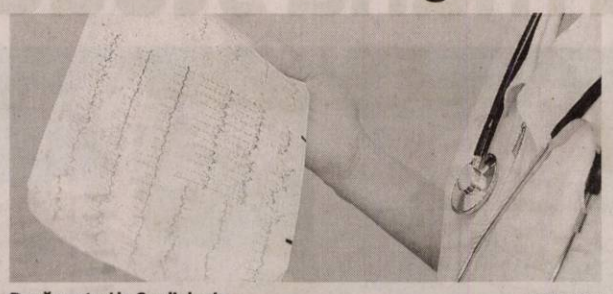

Două posturi la Cardiologie FOTO: FAN

ARAD. Aşa cum anunţam în urmă cu puţin timp, Spitalul Clinic Judeţean de Urgenţă Arad scoate la concurs (şi) câteva posturi de medic. Cinci, mai exact. E vorba de doi medici în specialitatea cardiologie (la Secţia Cardiologie şi la Compartimentul Terapie intensivă coronarieni), un medic specialist în chirurgie toracică (în cadrul Compartimentului de chirurgie toracică), un medic în specialitatea ATI (la secţia ATI1) şi un medic specialist medicină de urgenţă (la UPU-SMURD din cadrul spitalului). La concurs se pot înscrie atât medici rezidenţi aflaţi în ultimul an de pregătire, cât şi medici specialişti sau primari în specialitatea respectivă.

Celor cinci posturi de medic vacantate la Judeţean li se alătură şi un post de farmacist la Farmacia cu circuit închis a unităţii. Pentru acest post pot concura farmacişti cu drept de liberă practică, specialişti sau primari, confirmaţi în specialitatea farmacie generală.

În prezent, la Spitalul Judeţean Arad sunt angajaţi 398 de medici (din care 165 rezidenţi). 20 dintre aceştia au contractele de muncă suspendate. Spitalul are 1.368 de paturi. **JA-D.D.**

Personal tehnic

La 17 iulie se va desfăşura concursul pentru ocuparea altor trei posturi: asistent social la UPU-SMURD Arad, economist debutant la Compartimentul inventariere şi inginer II la Biroul tehnic.

Reţeta zilei

Tocană de pasăre

INGREDIENTE: 1 găină, 5-6 cepe, 150 ml ulei, 1 lingură pastă de bulion, 5-6 căţei de usturoi, boia, sare, piper.

MOD DE PREPARARE: Tocana de pasăre cu mămăliguţa se găteşte astfel: găina se curăţă şi se spală, apoi se taie în bucăţi, care se prăjesc în ulei. Se scot, când s-au rumenit, iar în uleiul rămas se călesţe ceapa tocată mărunt. Se stinge cu bulionul amestecat cu boiaua şi subţiat cu apă. Se adaugă usturoiul tocat mărunt, se potriveşte de sare şi piper, apoi se toarnă peste bucăţile de carne şi se fierbe bine. Se adaugă vin la sfârşit. Se serveşte fierbinte cu mămăliguţă. **Poftă bună!**

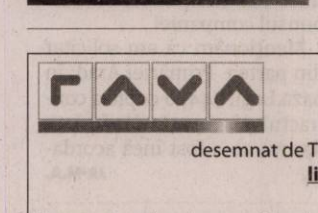

Pentru mai multe reţete intră pe www.culinar.ro

Anotimpurile copilăriei

ARAD. Foto Club Arad vă invită la vernisajul expoziţiei de fotografie „Anotimpurile copilăriei", care va avea loc vineri, 14 iunie, ora 17.30, la Atrium Mall (etaj 1). Vor fi expuse fotografii care au ca subiect copiii în diverse ipostaze. Autorii imaginilor sunt: Rely Tarniceri, Laura Mihăilescu, Sabina Mladin, Mircea Boran, Gigi Budiu, Călin Creştin, Octavian Iolu, Sergiu Iovan, Marius Luffer, Octavian Tocaciu. Partenerii Foto Club Arad sunt: Foto Studio Enigma, Magic FM, Party Arad.

JA-V.F.

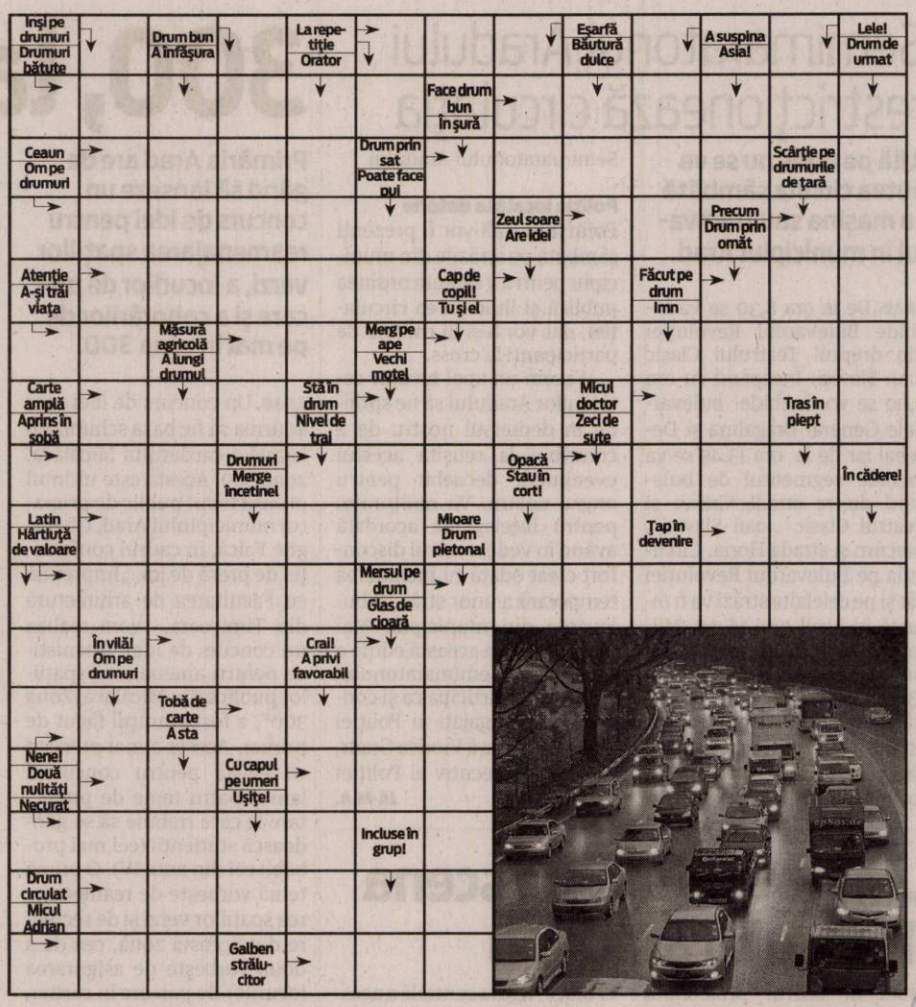

Întreruperi de curent

Vineri, 14 iunie 2013. În Municipiul Arad, h 8.30-15.30: Str. Codrii Cosminului, Câmpul Liniştii(p), Graurilor, Greierilor, Dima, Golescu, Spatarul Preda, Negru Radu(p), Campurilor, Curcubeului(p), Spataru Preda - SC Vitisan SRL, SC ICIM Arad SA, Extravilan - SC GLI GA SO SRL, Câmpul Liniştii - SC Transport International Constantin SRL, Campurilor - SC Agricola Mihai Eminescu Gai Arad, SC Samoa SRL, SC Horatiu Impex SRL, SC Stil Met & Co SRL, SC Kmikze Rap SRL, SC Led SRL, SC Forte SRL, SC Tepro Vest Holding SRL, SC Poieni Vidra SRL, SC Equimex SRL, SC Eufelisa International SRL, SC Aqua Vest SA, SC Magureanu Carwash SRL, SC Aro Stahl Product SRL. **În judeţ, h 8-14:** Căpâlnaş(p), Ostrov; **h 8.30-19:** Mândruloc(p); **h 9-15:** Luncşoara(p); **h 9-18:** Sântana (str. Bistriţei, Bicazului, Rozelor, Ghioceilor, Aradului, Bucegi, Mărăşeşti, Muncii(p),Căprioarei(p), Zărandului, Banatului(p),Eminescu, Câmpului, Crişului).

CASA DE INSOLVENTA RAVA S.P.R.L.,
in calitate de lichidator judiciar
al **SC PEDRO TRANS GRUP SRL,**
desemnat de Tribunalul Arad, in dosarul 3123/108/2009 vinde, prin
licitaţie publică deschisă, cu strigare:

Teren extravilan in suprafata de 10.000 mp, inscris in C.F. nr. 7643 nedefinitiva, nr.Top.93.347/71/3, situat in Vladimirescu, jud.Arad, la pretul de 16.500 EUR.
Teren extravilan in suprafata de 10.000 mp, inscris in C.F. nr. 7644 nedefinitiva, nr.Top.93.347/71/4, situat in Vladimirescu, jud.Arad, la pretul de 16.500 EUR.
Preţurile menţionate nu conţin TVA.
Garanţia pentru participare la licitaţie este 10 % din valorea bunurilor si se va depune in contul **RO76 BUCU 5710 8680 2511 RO01** la banca Alpha Bank.
Licitaţia va avea loc în data de **04.07.2013** ora 14. la sediul lichidatorului **CASA DE INSOLVENTA RAVA S.P.R.L.** din Arad, Str. Salacz Gyula, nr.3A.
Înscierile şi achitarea garanţiei de însciere la licitaţie se pot efectua până în ziua premergatoare licitaţiei, ora 14.
În cazul în care bunurile nu se adjudeca la prima licitaţie, aceasta se va relua în data de **24.07.2013**, la acelaşi ora şi acelaşi loc.
Menţionăm că se pot înregistra oferte de cumpărare la sediul lichidatorului judiciar oricând, în vederea negocierii directe.
Informaţii suplimentare la tel.0728890030 şi 0357-428897, sau la sediul profesional al lichidatorului judiciar **CASA DE INSOLVENTA RAVA S.P.R.L.** *situat in Arad str Salacz Gyula, nr.3A.*
(876120)

CASA DE INSOLVENTA RAVA S.P.R.L.,
lichidator judiciar
al **SC MAXICARN SRL,**
anunţă vânzarea conform Legii 85/2006, prin licitaţie publică deschisă, cu strigare a următorului bun imobil proprietate al **SC MAXICARN SRL,**
- Abator pasari", formată din constructii si teren intravilan, in suprafata de 3577 mp, inscris C.F. nr. 2108, nr. cad. 598/2., situat in Fantanele, FN, Jud. Arad, la pretul de 369.823 EUR.

Pretul mentionat nu contine TVA.
Garanţia pentru participare la licitaţie este 1000 lei si se va depune in contul **RO10 BUCU 5750 3033 2511 RO01** la banca Alpha Bank Arad.
Licitaţia va avea loc în data de **03.07.2013** ora 14. la sediul lichidatorului **CASA DE INSOLVENTA RAVA S.P.R.L.** din Arad, Str. Salacz Gyula, nr.3A.
În cazul în care imobilul nu se adjudeca la prima licitaţie, aceasta se va relua în data de **24.07.2013**, la acelaşi ora şi acelaşi loc.
Înscierile şi achitarea garanţiei de însciere la licitaţie se pot efectua până în ziua premergatoare licitaţiei, ora 14.
Menţionăm că se pot înregistra oferte de cumpărare la sediul lichidatorului judiciar oricând, în vederea negocierii directe.
Informaţii suplimentare la tel.0728890030 şi 0357428897, sau la sediul profesional al lichidatorului judiciar **CASA DE INSOLVENTA RAVA S.P.R.L.** *situat in Arad str* Salacz Gyula, nr.3A.
(876123)

www.aradon.ro

CASA DE INSOLVENŢĂ TRANSILVANIA
SOCIETATE DE PRACTICIENI ÎN INSOLVENŢĂ
SOCIETATE CORESPONDENTĂ A
Nestor Nestor Diculescu Kingston Petersen
SOCIETATE CIVILĂ DE AVOCAŢI

Subscrisa **CASA DE INSOLVENŢĂ TRANSILVANIA FILIALA TIMIŞ SPRL,** în calitate de lichidator judiciar al **SC TERMOCONSTRUCŢII MONTAJ SRL – *în faliment, in bankruptcy, en faillite,*** cu sediul social în Arad, Str. Barabas Bela, nr. 29, jud. Arad, înregistrată la Oficiul Registrului Comerţului de pe lângă Tribunalul Arad sub nr. J02/384/2001, CUI 14012862, desemnat prin Încheierea nr. 160/22.01.2013, în dosarul nr. 1328/108/2010*, aflat pe rolul Tribunalului Arad, Secţia Civilă, organizează licitaţie publică cu strigare, pentru valorificarea următoarelor active:

Descriere Activ	Valoare euro fără TVA
Activul 1 „Proprietatea Imobiliara – Iratoş" (terenul este în suprafaţă de 21.100 mp., iar suprafaţa construită este de 1.619 mp)	226.400,00
Activul 2 „Bunuri Mobile - Utilaje prelucrarea lemnului"(banzic, gater, fierestrau pendular, masina de ascutit panze, piese de schimb folosite la întreţinerea utilajelor şi echipamentelor, etc)	40.520,00
Activul 3 „Mobile - Utilaje prelucrarea metalelor" (aparate de sudura, de taiere a metalelor, compresor de aer, generator electric, piese de schimb folosite la întreţinerea utilajelor şi echipamentelor, etc)	59.400,00
Activul 4 „Bunuri Mobile - echipamente IT" (bunuri mobile de natura unităţi PC, monitoare, laptopuri, imprimante)	2.840,00
Activul 5 „Pachet utilaje, autocamioane, autospeciale şi autoturisme" (autovehicule transport speciale, autocamioane, motostivuitor, si autoturisme)	44.400,00
TOTAL	**373.560**

Notă: cu privire la regimul TVA se vor aplica prevederile legale în vigoare.

Licitaţia va avea loc în **19.06.2013 ora 14:00**, la adresa str. Dr. Ion Georgescu, Nr. 4A, Arad, jud. Arad. În cazul neadjudecării bunurilor la prima licitaţie se vor organiza noi licitaţii în data de **26.06.2013 respectiv 03.07.2013** la aceeaşi oră şi locaţie, în aceleaşi condiţii. Caietele de sarcini pentru activele scoase la licitaţie pot fi achiziţionate de la adresa str. Dr. Ion Georgescu, Nr. 4A, Arad, jud. Arad, iar documentaţia de înscriere şi garanţia de participare la licitaţie vor trebui depuse cel târziu cu o zi lucrătoare (24 de ore) înaintea desfăşurării licitaţiei la aceeaşi locaţie. Preţul unui caiet de sarcini pentru Activul 1 este de 2000 lei plus TVA, pentru Activele 2,3,5 preţul este de 500 lei plus TVA, pentru Activul 4 preţul este de 200 lei plus TVA. Condiţiile pe care trebuie să le îndeplinească ofertanţii pentru participarea la licitaţie, sunt precizate în Regulamentul cuprinzând instrucţiunile de desfăşurare a licitaţiei, care este anexă la Caietul de sarcini. Informaţii suplimentare se pot obţine la telefon: 0722.620.498, e-mail: marketing@citr.ro
(876215)

RECLAME

Deputatul Ciprian Luca, găsit incompatibil de ANI

ARAD. Agenția Națională de Integritate a emis un comunicat în care arată că fostul deputat Cirprian Luca a fost în incompatibilitate pe toată perioada mandatului. „ANI a constatat existența stării de incompatibilitate în cazul lui Luca Ciprian Florin, fost Deputat în Parlamentul României, în mandatul 2008 - 2012. Luca Ciprian Florin s-a aflat în stare de incompatibilitate în perioada 19 decembrie 2008 - 20 decembrie 2012, întrucât a deținut, simultan, atât calitatea de Deputat, cât și funcția de administrator al S.C. MIBAK S.R.L. Astfel, Luca Ciprian Florin nu a respectat dispozițiile art. 82, alin. (1), lit. a) din Legea nr. 161/2003", se menționează în comunicatul ANI.

Ciprian Luca FOTO: JA

Dreptul la apărare

Mai mult, ANI spune că fostul deputat a fost informat despre declanșarea procedurii de evaluare, elementele identificate, precum și drepturile de care beneficiază - de a fi asistat sau reprezentat de un avocat și de a prezenta date sau informații pe care le consideră necesare.

„Persoana față de care s-a constatat starea de incompatibilitate este decăzută din dreptul de a mai exercita o funcție sau o demnitate publică pe o perioadă de 3 ani de la data eliberării, destituirii din funcția ori demnitatea publică respectivă sau a încetării de drept a mandatului. Dacă persoana a ocupat o funcție eligibilă, nu mai poate ocupa aceeași funcție pe o perioadă de 3 ani de la încetarea mandatului", mai spune ANI.

Din păcate, Ciprian Luca nu a putut fi contactat telefonic pentru a-și exprima un punct de vedere. **JA-A.P.**

Despăgubiri mărite la malpraxis

Greșelile medicale de pe urma cărora au de suferit pacienții vor fi plătite mai scump de către doctori.

Majoritatea cazurilor de malpraxis se sting în urma negocierilor FOTO: FAN

ARAD. Dincolo de acuzele aduse medicilor de către pacienți, cazurile de malpraxis dovedit au fost extrem de puține până acum. De despăgubiri, mai că nici nu se pune problema. Sunt semne, însă, că lucrurile se vor schimba. Potrivit unui proiect de lege al Ministerului Sănătății (MS), care va fi supus dezbaterii publice, se vor introduce despăgubirile morale în asigurarea plătită de medici. În esență, noul proiect al MS implică un efort financiar mai consistent pentru medici, dar o mai mare siguranță pentru pacienți și despăgubiri mult mai mari acordate de asigurator.

„Da, va fi o cheltuială mai mare pentru medici, dar măcar să fie o poliță care să protejeze medicul în caz de malpraxis. Adică firma de asigurare să plătească despăgubiri persoanei care a avut de suferit în urma malpraxisului. Spun asta pentru că actuala asigurare de malpraxis nu protejează medicul de nimic. E doar o formalitate ce trebuie îndeplinită pentru a putea încheia contractul cu Casa de Asigurări de Sănătate" - precizează dr. Titus Ududec, președinte al Colegiului Medicilor din Arad.

Medicul de spital

Pentru că polițele vor fi mai scumpe, s-a pus problema ca instituția la care lucrează medicul să suporte o parte din sumă. Astfel, în unitățile publice, asigurarea de malpraxis va fi suportată în procent de 90% de unitatea angajatoare și doar în procent de 10% de către medic.

La mediere!

Începând de la 1 august, în cazul producerii unei erori medicale, doctorii și pacienții ar urma să fie nevoiți să apeleze la un mediator înainte de a recurge la instanță.

Vor reuși spitalele să acopere aceste costuri? „Este o încărcare suplimentară de cheltuieli pentru spital care împietează asupra bugetului și așa destul de fragil. Dar, dacă va fi lege, nu avem încotro" - punctează dr. Adrian Wiener, director medical al Spitalului Clinic Județean de Urgență Arad. **JA-D.D.**

Aradul se conectează la Internet

30 de puncte de acces la internet vor fi montate în întreg orașul, în urma unui proiect transfrontalier.

ARAD. Internetul va fi la îndemâna oricărui arădean. Primăria Arad a derulat un proiect, în parteneriat cu administrația din Oroshaza, prin care nu mai puțin de 30 de puncte Hot Spot - puncte cu acces gratuit la internet, au fost identificate în municipiu.

„Prin Programul de Cooperare Transfrontalieră Ungaria-România 2007-2013 a fost posibilă depunerea unui proiect comun, în parteneriat, cu scopul obținerii finanțării necesare îmbunătățirii condițiilor cheie de dezvoltare comună durabilă a zonei de cooperare, prin diversificarea comunicațiilor, prin crearea de noi puncte de acces internet gratuit, camere video pentru panoramarea orașelor în beneficiul publicului", a declarat Levente Bognar, viceprimar al Aradului.

De partea cealaltă, primarul din Oroshaza, Dancso Jozsef, a subliniat: „Colaborarea între Arad și Oroshaza este de sute de ani. Pentru noi este foarte important că am reușit să dezvoltăm împreună acest proiect întrucât în Oroshaza, din totalul de turiști, cel puțin 30% sunt arădeni".

Sistemul Hot Spot nu este deocamdată funcțional, fiind încă în teste, dar urmează ca, în următoarea perioadă, să fie disponibil publicului, conectarea la internet fiind liberă, fără parole sau costuri. Pe de altă parte, în cele 30 de locații sunt amplasate și camere web care vor oferi imagini de promovare a Aradului, imagini disponibile pe pagina - www.aradhotspots.ro. **JA-A.P.**

Prezentarea finală a obiectivelor atinse în cadrul proiectului FOTO: A.P.

Locațiile Hot Spot

Punctele cu acces internet vor fi amplasate după cum urmează: Colegiul Moise Nicoară, Teatrul din față, Catedrala Minoriților, Piața Avram Iancu , str. Meșianu spre Piața Catedralei, Piața Primăriei, Piața Drapelului, Palatul Cultural și Piața G. Enescu, Gara CFR, Piața UTA, Piața Fortuna, Pasaj Micălaca – Sala Polivalentă, Zona Industrială Vest, Piața Spitalului, Cetatea Aradului cu Podul Decebal, Micălaca – Aleea Borsec, Faleza Mureșului cu Parcul Copiilor, Știandul Neptun spre Ponton, Biserica Sârbească, Parcul Reconcilierii, Turnul de apă, Podul Traian, Statuia Sfânta Treime (Aradul Nou), Intersecția Quark Motors.

Bruno Biringer a optat pentru „Lege și ordine"

ARAD. În cadrul unei conferințe de presă, Dan Cancel, președintele organizației județene a Asociației Lege și Ordine (ALO), l-a prezentat pe proaspăt desemnatul secretar general pe județ, Bruno Biringer. Fostul consilier municipal PDL și vicepreședinte al acestei formațiuni a declarat că în zilele următoare va demisiona din PDL. „Nu voi spune că nu mă mai regăsesc în acest partid, cum se spune de obicei, ci că simt că nu mai sunt dorit de către activiștii PDL. Am sperat că vor dispărea bisericuțele, că se va trece peste răutăți, dar nu prea sunt semne. Dimpotrivă, sunt semne că organizația se va diviza, în noul context al luptei politice. Doar o echipă unită poate ocupa o poziție politică importantă, iar Seculici a fost singurul care a știut să țină echipa unită. Chiar dacă nu sunt în situație de incompatibilitate, atâta timp cât Asociația Lege și Ordine nu este partid politic, zilele următoare îmi voi da demisia din PDL", a declarat Bruno Biringer.

Președintele și secretarul general FOTO: JA

Traian Igaș: Programul „Rabla"- precum o rablă

ARAD. Senatorul Traian Igaș critică modul în care a demarat prima etapă a programului „Rabla", adică „oameni nemulțumiți, vouchere prea puține și un haos generalizat... Motivul este cel care a devenit încet, încet motto-ul Guvernării socialiste: „lipsă de fonduri". Tichetele au fost distribuite de Agenția pentru Fondul de Mediu și sunt mult prea puține raportate la doritori. Însă, această Agenție nu dispune de fonduri suficiente, întrucât, zilele trecute, a mai sistat o serie de proiecte până la 31 decembrie 2013. Este vorba despre sistarea plăților la proiectele depuse de autoritățile locale pentru protecția resurselor de apă, sisteme integrate de alimentare cu apă, stații de tratare, canalizare și stații de epurare. USL își arată incompetența în fiecare zi și acest lucru ne afectează pe fiecare dintre noi. Astăzi este rândul celor care așteaptă la cozi interminabile pentru un voucher", a punctat Igaș. **JA-S.T.**

Traian Igaș FOTO: JA

PRO și CONTRA

Excluderea senatorului Ioan Ghișe din PNL

Copreședinții USL Arad nu sunt pe aceeași lungime de undă în privința sancționării cu excludere a „cârcotașilor".

ARAD. Nici nu s-a încheiat cazul Sorin Roșca Stănescu și un alt liberal, senatorul Ioan Ghișe, a declarat că premierul Victor Ponta ar trebui să demisioneze, pe motiv de coabitare cu Băsescu. Printre reacțiile dure ale PSD-iștilor, se numără și cea a lui Dorel Căprar, deputat, președintele PSD Arad și copreședinte USL. „Fără nicio îndoială, trebuie exclus imediat. Trebuie luate măsuri drastice împotriva celor care periclitează unitatea USL, indiferent că sunt de la PNL sau de la PSD. Asemenea declarații, rămase nesancționate, nu fac decât să alimenteze suspiciunile în privința determinării partidelor din USL de a duce până la capăt programul asumat și dau apă la moară celor care în permanență aruncă zvonuri privind iminența ruperii Uniunii. Unii dintre liberali se fac că uită că guvernul este al USL, iar Victor Ponta este premier desemnat de către USL. Să ceri demisia premierului tău, mi se pare aberant", spune Căprar.

Nici Ponta nu vrea

De cealaltă parte, senatorul Ioan Cristina, liderul PNL Arad, este de părere că nu trebuie dată nicio sancțiune, că Ghișe a vorbit în nume personal. „Poziția PNL este aceea că senatorul Ghișe nu a vorbit în numele partidului, ci și-a exprimat o opinie. Nu cred că trebuie exclus pentru atâta lucru, după cum nu cred că asemenea episoade ar pune în pericol unitatea USL. Dealtfel, în accepțiunea mea, poziția PSD nu este exprimată de către PSD-iștii care cer excluderea lui Ghișe, ci de către Victor Ponta, care a spus că nu are rost să se iște o ceartă în USL pentru că o persoană mai aparte, cum este Ghișe, a făcut o declarație în nume propriu". **JA-S.T.**

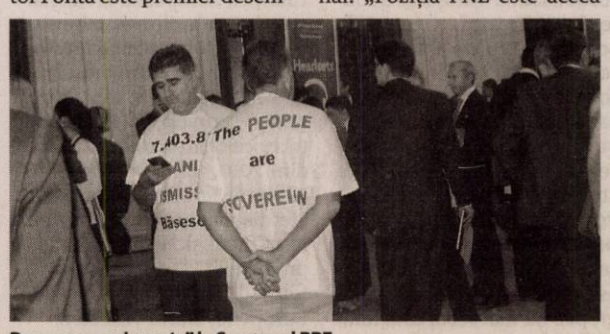

Persoana „mai aparte" la Congresul PPE

> Nu se rupe USL din cauza unor declarații la televizor sau în ziare
>
> IOAN CRISTINA

A fost prins FOTO: JA

A furat grinzi din lemn din Piaţa Obor

ARAD. Poliţiştii Biroului de Investigaţii Criminale din cadrul IPJ Arad au prins în flagrant un bărbat care a sustras mai multe grinzi din lemn. „Nicolae P., de 43 de ani, din Arad, a fost prins în timp ce se afla în spatele Pieţei Obor de unde a sustras cinci bucăţi de grinzi din lemn, mărimea 10/8,5 metri lungime, care aparţineau lui Mirel D.", ne anunţă poliţiştii. Prejudiciul a fost recuperat, iar hoţul este cercetat penal. **JA-A.G.**

16

arbori nemarcaţi din specia salcâm şi carpen a tăiat ilegal Valer J., de 62 de ani, din satul Pârneşti. Acesta a fost depistat de poliţiştii de la Săvârşin care l-au amendat pentru fapta lui. „Materialul lemnos rezultat în urma tăierii a fost predat în custodia Ocolului Silvic Săvârşin", ne anunţă reprezentanţii Inspectoratului de Poliţie al Judeţului Arad.

A plecat la lucru, dar nu a mai ajuns

ARAD. Poliţiştii îl caută pe Simon Horst, de 45 de ani, din Arad, dat dispărut de familia sa. Potrivit oamenilor legii, bărbatul a plecat în 10 iunie de acasă spre locul de muncă, dar nu s-a mai întors. Semnalmentele celui dispărut: 1,75 metri, 110 kg, ochi căprui, păr cărunt tuns scurt. Acesta purta pantofi negri, blugi albaştri şi o cămaşă de culoare închisă. Oricine poate oferi informaţii este rugat să anunţe Poliţia. **JA-A.G.**

Simon Horst FOTO: JA

Prins cu produse neplătite în plasă

ARAD. Un supermarket din municipiu a căzut pradă hoţilor. Mai precis, a căzut pradă lui Alexandru B., de 57 de ani, din Arad, care a fost prins în flagrant în timp ce a furat mai multe bunuri alimentare în valoare de 144,61 de lei. Poliţiştii de la investigaţii criminale au recuperat prejudiciul în totalitate, iar bărbatul este cercetat penal pentru săvârşirea infracţiunii de furt calificat, fiind pasibil de închisoare. **JA-A.G.**

Admitere de-a valma în liceu

Admiterea la liceu a devenit o simplă formalitate pentru absolvenţii de clasa a VIII-a care au intrat anul trecut cu medii de repetenţi.

Examenele de evaluare nu sunt decisive FOTO:FAN

ARAD. Emoţii sunt pentru liceele mari de pe filiera teoretică, care se pot număra pe degetele de la o mână şi unde nivelul de admitere este mai ridicat. Cea mai mare medie în anul 2012 a fost la Colegiul Naţional „Moise Nicoară", unde s-a intrat cu 9,73 la secţia de ştiinţe ale naturii. Dar pentru profilul matematică - informatică, media a coborât la 6, 90. Medii peste 8 au fost şi la Liceul Pedagogic, sau la unele profiluri de la „Ghiba Birta" sau Colegiul Naţional „Vasile Goldiş".

Clase multe, medii mici

Cele mai mici medii, între 3 şi 5 au fost, aşa cum era de aşteptat, pe filiera tehnologică. Atât liceele din muncipiu, cât şi cele din judeţ au cele mai mici recorduri ca medie de admitere. Spre exemplu, la Liceul Tehnologic „Caius Iacob" (fostul Industrial 3) anul trecut s-a intrat cu ultimele medii 4 şi 4.40, iar la Liceul Tehnologic „Iuliu Moldovan" cu medii între 3.87 şi 4.70. La Colegiul Tehnic de Protecţia Mediului ultima medie a coborât până la 3,77 iar la Liceul „Henri Coandă" la 3,62. În judeţ, Liceul Tehnologic din Sântana, cel din Miniş, Chişineu Criş sau Liceul „Mihai Viteazul" din Ineu deţin recodul în materie: 3,51 la Sântana, 4,24 la Miniş, 3.74 la Chişineu Criş sau 3,55 la Ineu.

Slabi dar mulţi

Şi, totuşi, aceste licee au cel mai mare număr de clase alocat. Liceul Tehnologic din Chişineu Criş are alocate 7 clase, la fel ca şi Ineul. Pentru municipiu, la Colegiul Tehnic sunt prevăzute 6 clase iar la „Caius Iacob" 5 clase. Toţi aceşti elevi intraţi la liceu cu medii sub 5 trebuie şcolarizaţi. Cu siguranţă, o parte dintre ei meritau să fie lăsaţi repetenţi pentru a uşura munca tuturor. Au fost trecuţi clasa, au trecut şi de evaluare chiar dacă cu nota 1 sau 2 şi sunt la liceu. Peste 4 ani ajung la bacalaureat. Vor avea un singur atuu: nu vor fi elevi stresaţi, nici de examene şi nici de note. **JA-M.A.**

Fără medii

În afara statisticii au rămas liceele vocaţionale, care nu au trecută media de admitere a anului trecut pentru că elevii, pentru a putea aplica, trebuie să treacă peste proba de aptitudini.

Arădeanul Codrin Miron nu mai vrea la CEDO

ARAD. Procurorul Codrin Miron, de la Direcţia de Investigare a Infracţiunilor de Criminalitate Organizată şi Terorism (DIICOT) Arad, s-a retras din cursa pentru un fotoliu la Curtea Europeană pentru Drepturile Omului (CEDO). Interviurile candidaţilor ce au dorit să reprezinte România ocupând un fotoliu de judecător european au avut loc, ieri, la Ministerul Justiţiei, fiind înscrişi şapte candidaţi. Sursele citate de Mediafax dau ca sigură retragerea procurorului Miron din competiţie, astfel că la CEDO au şanse să ajungă: Iulia Motoc, Cristina Coteanu, Bianca Guţan, Tudor Panţîru, Florin Streteanu şi Paul Vasilescu.

Potrivit MJ, conform procedurii indicate în anunţul privind selecţia candidaţilor în numele României pentru funcţia de judecător CEDO, publicat la 23 mai 2013, în urma depunerii dosarelor, candidaţii înscrişi vor susţine un interviu în faţa Comisiei, care va avea loc la sediul Ministerului Justiţiei. Interviul, care se va derula individual, va urmări stabilirea experienţei profesionale a candidaţilor, a cunoaşterii jurisprudenţei Curţii Europene a Drepturilor Omului, precum şi a aptitudinii de a face faţă provocărilor generate de reforma Curţii, de încărcătura rolului acesteia, de relaţia sa cu instanţele naţionale şi cu celelalte instanţe internaţionale. Interviul va avea loc în limba română, însă vor fi adresate minim două şi maxim cinci întrebări în cele două limbi oficiale ale Curţii Europene a Drepturilor Omului, engleză şi franceză.

Comisia va selecta trei candidaţi, care vor fi incluşi, în ordine alfabetică, pe lista de propuneri, care va fi înaintată Guvernului. Ulterior primirii avizului Comisiilor Juridice şi pentru Drepturile Omului din Senat şi Camera Deputaţilor, reunite în şedinţa comună, Guvernul va transmite Consiliului Europei lista cuprinzând cei trei candidaţi.

Judecătorul român la CEDO va fi ales de către Adunarea Parlamentară, de pe lista de trei candidaţi prezentată de România.

A ieşit din cursă FOTO: FAN

Fără TIR-uri pe DN 7 FOTO: A.G.

TIR-uri interzise timp de trei luni

ARAD. După cum bine ne-a obişnuit în ultimii ani de zile, Compania Naţională de Autostrăzi şi Drumuri Naţionale din România (CNADNR) anunţă impunerea unei restricţii de circulaţie pe DN 7, între Ilia (Hunedoara) şi intrarea în municipiul Arad. Restricţia va intra în vigoare în data de 15 iunie şi va fi valabilă pentru trei luni de zile, până în 15 septembrie inclusiv. Potrivit celor comunicate de către CNADNR, în această perioadă, în zilele de sâmbătă şi duminică, între orele 6:00 - 22:00, autovehiculele cu masa autorizată mai mare de 7,5 tone, nu au voie să circule pe drumul naţional între localităţile enumerate mai sus. Excepţie fac autovehiculele care circulă în regim de transport persoane sau cele care transportă animale vii sau materiale perisabile. Şoferii care nu vor respecta această interdicţie riscă amenzi usturătoare. **JA-A.G.**

Adecco
better work, better life
ANGAJEAZA:
- operatori producţie
- confectionere textile
- muncitori/muncitoare
Informatii la sediul firmei:
în ARAD
Str. Nicolae Bălcescu, nr.22
Tel. 0722-500-495
Orar: Luni-Vineri
între 10:00 - 16:00
andrei.luca@adecco.com
1766701

Fără bani pe Arad-Timişoara?

Reparaţiile autostrăzii Arad-Timişoara ar trebui finalizate în câteva săptămâni, altfel Uniunea Europeană ar putea sista plăţile.

ARAD. Constructorul de pe autostrada Arad-Timişoara trebuie să se grăbească cu reparaţiile şoselei pentru că, altfel, statul român riscă să rămână fără fondurile europene nerambursabile. La numai un an şi câteva luni distanţă de la deschiderea circulaţiei pe această autostradă, constructorul a fost nevoit să decoperteze una dintre benzi pe întreaga lungime a şoselei, între Arad şi Timişoara. Şi asta pentru că denivelările şi gropile au luat locul asfaltului neted. Doar că problemele au apărut la puţin timp înainte de recepţia autostrăzii, programată a avea loc pe data de 30 iunie, asta deşi autostrada trebuia recepţionată încă din vara anului trecut.

Situaţia cea mai gravă ar fi ca, din cauza întârzierilor foarte mari la acest proiect, Uniunea Europeană să nu mai acorde fondurile nerambursabile pentru construcţia autostrăzii, fonduri care reprezintă peste jumătate din suma totală. „Prin prisma experienţei cu celelalte autostrăzi, încă din 2010, printr-o scrisoare adresată României, s-a cerut atenţie maximă în legătură cu investirea şi implementarea proiectelor", a anunţat purtătorul de cuvânt al Comisiei Europene, Shirin Wheeler.

Directorul Companiei Naţionale de Autostrăzi şi Drumuri Naţionale din România, Mircea Pop, a ţinut să precizeze că oamenii pot sta liniştiţi în ceea ce priveşte reparaţiile pe autostradă şi perioada de garanţie a drumului. „Perioada de garanţie, cu o durată de doi ani, începe de la data efectuării recepţiei, programată pentru 30.06.2013", spune Pop. Însă acesta nu precizează nimic despre pericolul de a rămâne fără bani europeni. **JA-A.G.**

O penalizare

Şeful companiei a ţinut să precizeze că, dacă nu va fi finalizează la timp lucrarea, constructorul ar putea fi penalizat cu 0,1 la sută din valoarea contractului pentru fiecare zi de întârziere. Rămâne de văzut.

Şpăgara despre judecătorii corecţi: „Sunt nişte proşti"

Floriţă Boloş era nemulţumită de faptul că magistraţii colegi de la Ineu erau corecţi.

INEU. Funcţionarii mai susţin că „au fost nenumărate procese în care sentinţele contraziceau direct hotărâri ale comisiei de fond funciar din Ineu. Alte sentinţe obligau primăria la plata unor sume imense pentru aşa-zise retrocedări. Nu pot să mă pronunţ referitor la posibila implicare a unor dări de mită în procesele în care a fost implicată şi primăria, dar pot spune clar că unele sentinţe au fost cel puţin... ciudate".

Apărare... interesantă

Dusă în faţa magistraţilor Curţii de Apel Timişoara pentru emiterea unui mandat de arestare, Floriţă Boloş l-a ales pe Mihai Paşca în calitate de avocat. Acesta nu a contestat niciun moment faptele comise de judecătoarea din Ineu, însă a încercat să pună o pată neagră pe DNA: „Procurorii au depăşit cadrul legal în folosirea investigatorilor care au folosit acte nereale, acte notariale fictive, pentru a determina săvârşirea unei infracţiuni".

Cu toate acestea, judecătorii de pe Bega au emis mandat de arestare pe numele lui Floriţă Boloş. **JA-A.G.**

Îşi numea colegii proşti FOTO: FAN

Sport

„Mă bucur că cineva mi-a oferit şansa de a-mi începe cariera de antrenoare"

Monica Brosovszky, Univ Goldiş ICIM Arad

11

este ora de start a competiţiei de gimnastică ritmică „Children Cup 2013", eveniment care va avea loc sâmbătă în sala de jocuri a CSM Arad. Participă micuţe gimnaste de la CSU Oradea, CSŞ Timişoara, UNEFS Bucureşti şi CS Municipal, care se vor întrece la Mica Gimnastă (individual şi ansamblu) şi Cat. IV (coardă, panglică şi cerc).

Ucenicie făcută sub panoul tricolor

ARAD. De sâmbătă, 15 iunie, căpitanul echipei Univ Goldiş ICIM Arad, Monica Brosovszky, îşi începe stagiatura ca antrenoare, mulţumită ofertei primite de la Dan Fleşeriu, tehnicianul reprezentativei feminine Under 20, care va participa între 2-15 iulie la Campionatul European, Divizia B valorică (Albena, Bulgaria). „Am renunţat cu plăcere la o lună de vacanţă pentru a-mi face ucenicia pe banca tehnică" - ne-a declarat Monica Brosovszky. **JA-D.S.**

Am intrat în „era Marţian" la UTA

Adrian Abrudean FOTO: JA

După ce a venit în rol de salvator la Arad, prietenul lui Mutu şi-a intrat acum cu totul în drepturi şi se comportă ca atare.

ARAD. Gata, lucrurile par că s-au liniştit la UTA. Adrian Marţian s-a hotărât să finanţeze, în continuare, clubul, dar regulile le va face el, căci la mijloc sunt banii lui. Gheorghe Constantin şi Adrian Falub au multe bătăi de cap, deoarece nu par să fie de acord cu patronul. Acesta vrea performanţă maximă, cu bani puţini, asta însemnând un lot cu jucători mai tineri, de perspectivă, care să dea totul pentru culorile alb-roşii, asta însemnând şi promovarea. Falub însă a atenţionat: „Să vedem ce putem oferi pentru a trage la promovare". Asta însemnând „să vedem cu cine, la aşa bani". Totuşi, Marţian spune că e dispus să plătească, dar numai performanţa. Cel mai probabil, vor fi contracte mici, dar prime mari.

Constantin, indecis

Pe de altă parte, directorul executiv al UTA-ei, Gheorghe Constantin, a părut destul de abătut marţi seară. Nu a vorbit aproape deloc, doar i-a spus lui Silvăşan: „dacă erai deştept nu veneai la Arad". Apoi, rugat să spună dacă rămâne la UTA, Costică „Vâlcea" a fost sec: „Nu comentez".

De notat că Silvăşan, Voiculeţ şi Oară sunt ca şi plecaţi de la UTA, ei fiind prezenţi marţi la club, pentru ultimele detalii legate de sumele de bani care le mai au de luat. În schimb, se doreşte convingerea lui Feussi să rămână, el fiind rugat de Adrian Marţian să nu semneze cu nimeni până primeşte oferta cea mai bună de la UTA.

LEO SFĂRA
leo.sfara@informmedia.ro

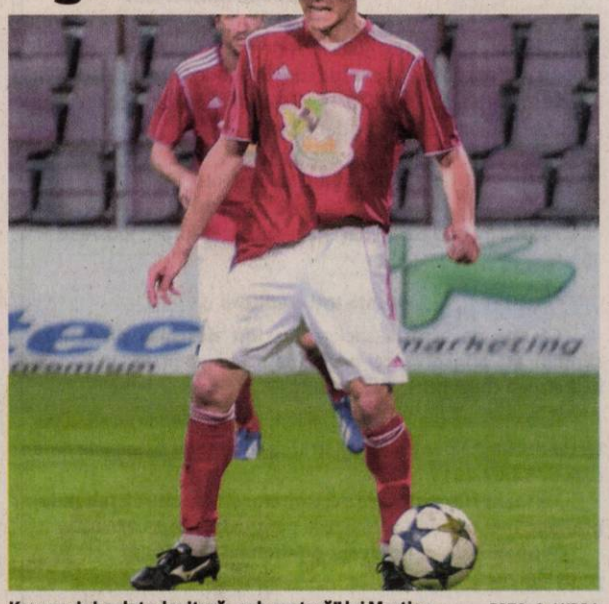

Kovacevic i-a dat o lovitură „sub centură" lui Marţian FOTO: C. ANDRA

Lovitură „sub centură"

UTA l-a pierdut pe omul în jurul căruia vroia să formeze Adrian Marţian noua echipă. Sârbul Nenad Kovacevic şi-a dat seama ce se întâmplă la Arad şi a plecat fără să stea pe gânduri, deşi avea ofertă concretă de la UTA. Fotbalistul sârb a semnat cu echipa franceză de ligă secundă Nîmes. Argentinianul Laso are şi el oferte din ţară, aşa că nu va accepta o micşorare a salariului.

Promovarea se decide în Cetate

INEU. FRF a informat conducerea CS Ineu, câştigătoarea campionatului de fotbal al Ligii IV că barajul de promovare în Liga III, contra bihorenilor de la Kinder Paleu va avea loc miercuri, 19 iunie, ora 17, pe stadionul Cetate din Alba Iulia. Antrenorul ineuanilor, Adrian Abrudean, a spionat viitorul adversar şi crede că, citãm: „Chiar dacă are o formaţie bine organizată şi pregătită fizic, cu o linie mediană puternică, Kinder Paleu poate fi surprinsă". **JA-D.S.**

Gloria Arad a pus mâna pe trofeu

CURTICI. Conform calculelor hârtiei, Gloria Arad a câştigat ultimul act al fazei judeţene a Cupei României la fotbal, ediţia 2013-2014, trecând de o altă grupare de Liga IV, Aqua Vest, scor 4-2.

Chiar dacă Liga a deschis scorul pentru „instalatori", bucuria celor din Şofronea a fost de scurtă durată, Topai (min. 9), Blănaru (min. 19) şi Dubeştean (min. 37) au asigurat galben-albaştrilor un avantaj liniştitor la pauză. În partea secundă, fiecare echipă a mai punctat o dată, Blănaru (min. 62), respectiv, Savin (min. 90), iar trupa lui Leo Pinţa şi-a împlinit obiectivul, acela de a-i oferi un (prim) trofeu finanţatorului Sandu Ion. Trofeu care are darul de a mai îndulci amărăciunea provocată de pierderea primului loc în sezonul recent încheiat în primul eşalon al fotbalului judeţean. **JA-D.S.**

Coperta cărţii FOTO: FAN

Din dragoste pentru UTA

ARAD. Vineri, 14 iunie, ora 18, la restaurantul Bucegi (zona gării) va avea loc lansarea volumului doi al cărţii „Un sfert de veac alături de prima iubire, UTA", scrisă de Bogdan Cioara.

Vă veţi reîntâlni în paginile cărţii cu cei care au scris, pe dreptunghiul verde, istoria acestui club de mare tradiţie, dintre care îi amintim pe Cristian Panin, Sorin Botiş, Cristian Todea, Vali Miculescu, Ionuţ Popa, Marin Lupaş, Marius Lăcătuş, Roland Nagy, George Ţucudean şi mulţi alţii.

Acest volum descrie amănunţit viaţa „Bătrânei Doamne" din anul 1999 până astăzi şi conţine promovarea din 2002, retrogradările din 2003, 2006 şi 2008 (da, atâtea au fost!), cu tot circul de care am avut parte. **JA-D.S.**

Regalul avioanelor ultra-uşoare

ŞIRIA. Graţie Aeroclubului „Charlie Bravo" din Şiria (preşedinte Daniel Cojocaru), piloţi din Franţa şi România au participat la un raid aerian deasupra ţării noastre cu aparate de zbor ultra-uşoare, a căror capacitate maximă este de două locuri. Pista Aerodromului de la Şiria a fost punct de start şi sosire a unui raid aerian de şapte zile, care a avut ca borne importante localităţile Caransebeş, Bucureşti, Tulcea, Suceava şi Bistriţa.

Parada avioanelor ultra-uşoare pe Aerodromul din Şiria FOTO: JA

„Cei care au ştiut de eveniment, dar şi foarte mulţi dintre cei care au trecut pe lângă Aerodromul „Charlie Bravo" din Şiria s-au oprit şi au admirat colecţia de aparate de zbor, din care piese de colecţie au fost gyrocopterele, avioanele ultra-uşoare, dar şi motoplanoarele cu autonomie de până la 1 200 km. Suntem onoraţi să fi avut parte de asemenea oaspeţi şi aprecieri" - ne-a declarat Daniel Cojocaru.

Iubitorii aeronauticii care au ratat parada de pe Aerodromul din Şiria mai au o şansă. În această dimineaţă, după ora 10, funcţie de condiţiile atmosferice de zbor, păsările cu motor îşi vor lua zborul spre Franţa, într-o demonstraţie-spectacol ce nu trebuie ratată. **JA-D.S.**

Avem o echipă campioană naţională!

LPS Arad a câştigat Olimpiada Naţională a Sportului Şcolar, disciplina fotbal, băieţi-liceu.

TG JIU. Zilele trecute, a avut loc etapa finală a ONSŞ la fotbal, băieţi-liceu, unde Liceul cu Program Sportiv a reprezentat cu cinste Aradul şi a scris o (nouă) filă de istorie, câştigând în premieră titlul de campioană a României.

Drumul spre aurul naţional nu a fost unul deloc uşor, dovadă rezultatele obţinute: 6-1, cu Liceul „Sfântul Pantelimon" Bucureşti; 6-3, cu Colegiul Militar „Dimitrie Cantemir" Breaza; 2-2, cu LPS Brăila - în grupă; 9-4, cu Colegiul Naţional „Octavian Goga" Marghita - în semifinale; 3-2, cu LPS Brăila - în marea finală.

Iată numele campionilor României: Slagian Nichici - portar; Ştefan Goia, Bogdan Burlă, Sergiu Lazăr, Paul Gliguţa, Flavius Păvălan, Darius Ardelean, Cătălin Hlistei şi Daniel Gheorghiţă. Antrenor: prof. Adriana Inoan.

O echipă campioană de care Aradul ar trebui să se îngrijească FOTO: FAN

Echipa Aradului s-a întors acasă şi cu două titluri speciale: Cătălin Hlistei - cel mai tehnic jucător şi Bogdan Burlă - cel mai bun jucător. Cei doi fotbalişti au fost contactaţi deja de reprezentanţi ai clubului de Liga I, Pandurii Tg Jiu, pentru o posibilă viitoare colaborare.

„Am crezut în elevii mei şi mă bucur că au confirmat. S-au mobilizat exemplar şi au arătat ca o adevărată echipă. Le doresc să creadă în valoarea lor şi aş vrea să-i văd evoluând la echipe cât mai mari" - ne-a declarat prof. Adriana Inoan, care nu a uitat să aducă mulţumiri prof. Sorin Rotaru (LPS Arad), dar şi antrenorilor care lucrează cu aceşti viitori fotbalişti: Mutică, Erdei, Pinţa, Gaica, Miţiţi şi A.Vasile. **JA-D.S.**

SC Cotta International SRL firmă mixtă Româno- Elveţiană

SELECŢIONEAZĂ PERSONAL

- TAPIŢERI CALIFICAŢI
- TINERI ABSOLVENŢI (sc.profesionala, liceu) in vederea calificarii de tapiter.

Se oferă: • salarizare atractivă (acord individual); • condiţii deosebite de muncă;
• bonuri de masă; transport gratuit pe raza oraşului Arad.

Cei interesaţi sunt rugaţi să se prezinte la sediul societăţii din Arad, str. Bicaz 1-5 (intrarea din Aleea Muncii), zilnic între orele 9.00 -14.00

Informatii la tel: 0257 – 278 - 600; 0257 – 278 - 601 (interior 106)

(860226)

MARLEX DUO COMPANY

Ofera locuri de munca in Germania:
- ingrijitoare de batrini
- turism (bucatar, ajutor bucatar, ospatar, cameriste)
- ingrijitor ferme de animale(cai,vaci)

Cerinte:
- experienta in domeniu
- limba germana nivel conversational

Informatii la tel: 0257-272325, 0753113115
fax.: 0257-338001
orar: L-V, orele 11-17
Cererile se pot depune si pe site-ul : www.marlexduo.ro

871114

CASA DE INSOLVENTA RAVA S.P.R.L.
în calitate de lichidator judiciar
al **SC GALANTERIA SRL**
desemnat de Tribunalul Maramures, în dosarul 5877/100/2011, vinde, prin

licitaţie publică deschisă, cu strigare :

Stoc de marfă compus din articole de îmbrăcăminte,
la pretul de pornire de 88.148 RON.

Pretul mentionat nu contine TVA.
Garanţia pentru participare la licitaţie este 10% din valoarea bunurilor.
Licitaţia va avea loc în data de **28.06.2013** ora 14. la sediul lichidatorului **CASA DE INSOLVENTA RAVA SPRL** din Arad, Str. Salacz Gyula, nr.3A.
Înscierile şi achitarea garanţiei de participare la licitaţie se pot efectua până în ziua premergatoare licitaţiei, ora 14.
Lista completa a bunurilor si informaţii suplimentare la tel.0728890030 şi 0357428897 sau la sediul profesional al lichidatorului judiciar **CASA DE INSOLVENTA RAVA SPRL** *situat in Arad str Salacz Gyula, nr.3A.*
(876124)

ELECTROECHIPAMENT INDUSTRIAL angajeaza
- inginer electro;
- electricieni;
- fierar betonisti;
- dulgher;
- zidar.
-automacaragiu
Tel./Fax: 0256/246024 ,
0752305935
mail: adrian.kramer@eei.ro
(867114)

ARAD ONLINE
www.aradon.ro

CABINETUL INDIVIDUAL DE INSOLVENŢĂ BEJINAR COSMIN CĂLIN

Desemnat lichidator judiciar prin încheierea civilă nr. 370 pronunţată în şedinţa Camerei de consiliu a judecătorului sindic din 30.05.2013 în dosarul nr. 5520/108/2013, aflat pe rolul Tribunalului Arad, Secţia Civilă, privind pe debitoarea

S.C. GIULIA & GIADA S.R.L.

Cu sediul în Arad, Str. Mihai Eminescu, nr. 5, ap. 3 C, jud. Arad

Anunţă toţi creditorii

Că faţă de această societate a fost **deschisă procedura simplificată a insolvenţei** prevăzută de Legea nr. 85/2006, prin **încheierea civilă nr. 370 / 30.05.2013.**

Potrivit prevederilor art. 62, alin. 1, lit. b din Legea nr. 85/2006, **termenul limită pentru înregistrarea creanţelor** se împlineşte la data de **12.07.2013.**

Termenul de verificare a creanţelor şi întocmire a tabelului preliminar al creanţelor este fixat pentru data de 19.07.2013.

Termenul de definitivare a tabelului creanţelor este fixat pe **01.08.2013**.

Vă aducem la cunoştinţă că nedepunerea cererii de creanţă în termenul menţionat atrage incidenţa prevederilor art. 76 din Legea nr. 85/2006.
(872550)

CABINETUL INDIVIDUAL DE INSOLVENŢĂ BEJINAR COSMIN CĂLIN

Desemnat lichidator judiciar prin încheierea civilă nr. 371 pronunţată în şedinţa Camerei de consiliu a judecătorului sindic din 30.05.2013 în dosarul nr. 5580/108/2013, aflat pe rolul Tribunalului Arad, Secţia Civilă, privind pe debitoarea

S.C. SCLIPITOR S.R.L.

Cu sediul în Arad, Str. Dr. Ion Raţiu, nr. 27-29, ap. 3, jud. Arad

Anunţă toţi creditorii

Că faţă de această societate a fost **deschisă procedura simplificată a insolvenţei** prevăzută de Legea nr. 85/2006, prin **încheierea civilă nr. 371 / 30.05.2013.**

Potrivit prevederilor art. 62, alin. 1, lit. b din Legea nr. 85/2006, **termenul limită pentru înregistrarea creanţelor** se împlineşte la data de **12.07.2013.**

Termenul de verificare a creanţelor şi întocmire a tabelului preliminar al creanţelor este fixat pentru data de 19.07.2013.

Termenul de definitivare a tabelului creanţelor este fixat pe **01.08.2013**.

Vă aducem la cunoştinţă că nedepunerea cererii de creanţă în termenul menţionat atrage incidenţa prevederilor art. 76 din Legea nr. 85/2006.
(872554)

SCP EXPERT SPRL *practicieni în insolvenţă*

EXPERT SPRL, lichidator judiciar al **SC APM PROCONSULT SRL**, anunţă vânzarea conform Legii 85/2006, prin licitaţie publică deschisă, cu strigare a activului deţinut de SC APM PROCONSULT SRL în Macea, FN, jud. Arad.

Activul este amplasat pe o suprafaţă de 8.506 mp de teren din care o parte prezintă platforme betonate, cu suprafaţa construită de aproximativ 2.327 mp care constă în hala de producţie, soproane de depozitare, atelier mecanic şi construcţie gater, şoproane depozitare cherestea.

Preţul de pornire este de **247.655 lei.** Preţul menţionat nu conţine TVA. Garantia pentru participare la licitatie este de 10% din valoarea de pornire a activului.Contravaloarea caietului de sarcini pentru activul descris mai sus este de 300 RON.

Activul poate fi vizitat în Macea, FN, jud. Arad.

Licitaţia va avea loc în data de 05.07.2013, ora 11,30 la sediul EXPERT SPRL, situat în Arad, str. D. Bolintineanu, nr. 5, jud. Arad.

Înscrierile, achiziţionarea caietelor de sarcini şi achitarea garanţiei de înscriere la licitaţie se pot efectua până în ziua licitaţiei, ora 11,00, la sediul EXPERT SPRL din Arad, str. D. Bolintineanu, nr. 5.

În caz de neadjudecare la licitaţia din 05.07.2013, licitaţia se va derula la data de 12.07.2013, la aceeaşi oră şi în acelaşi loc.

Anunţurile referitoare la licitaţiile organizate de EXPERT SPRL se găsesc şi la adresa www.expertarad.ro, rubrica „Vânzări-licitaţii".

Relaţii la sediul EXPERT SPRL, tel. 0257/259740, d-na Molnar Adriana şi dl. Anghel Răzvan tel. 0722343781.

EXPERT SPRL, lichidator judiciar al **SC APM PROCONSULT SRL** Arad, anunţă vânzarea conform Legii 85/2006, prin licitaţie publică deschisă, cu strigare a unor mijloace fixe: GATER PRIMULTINI 31.524 lei şi IFRON 204 D-M 11.928 lei.

Garanţia pentru participare la licitaţie este de 10% din valoarea de pornire a bunurilor.

Taxa de participare la licitaţie este de 50 RON.

Licitaţia va avea loc în fiecare vineri, ora 11,00, începând cu data de 28.06.2013 la sediul EXPERT SPRL.

Taxa de participare şi achitarea garanţiei de participare la licitaţie se pot efectua până la data licitaţiei, ora 11,00.

Anunţurile referitoare la licitaţiile organizate de EXPERT SPRL se găsesc şi la adresa www.expertarad.ro, rubrica „Vânzări-licitaţii".

Relaţii la sediul EXPERT SPRL, tel. 0257/259740, d-na Molnar Adriana şi dl. Anghel Răzvan tel. 0722343781.

EXPERT SPRL, lichidator judiciar al **SC MOBILA ŞI BINALE SRL**, anunţă vânzarea conform Legii 85/2006, prin licitaţie publică deschisă, cu strigare a imobilului deţinut de SC MOBILA SI BINALE SRL în localitatea Vladimirescu, jud. Arad - atelier şi anexe - la preţul de **90.000 Euro.** Preţul menţionat nu conţine TVA.

Garanţia pentru participare la licitaţie este de 10% din valoarea de pornire a bunurilor.Contravaloarea caietului de sarcini pentru imobilul menţionat este de 300 RON.

Activul poate fi vizitat în Vladimirescu, jud. Arad.

Licitaţia va avea loc în data de 05.07.2013, ora 13,30 la sediul EXPERT SPRL, situat în Arad, str. D. Bolintineanu, nr. 5, jud. Arad.

Înscrierile, achiziţionarea caietelor de sarcini şi achitarea garanţiei de înscriere la licitaţie se pot efectua până în ziua licitaţiei, ora 13,00, la sediul EXPERT SPRL din Arad, str. D. Bolintineanu, nr. 5.

În caz de neadjudecare la licitaţia din 05.07.2013, licitaţia se va derula 12.07.2013, la aceeaşi oră şi în acelaşi loc.

Anunţurile referitoare la licitaţiile organizate de EXPERT SPRL se găsesc şi la adresa www.expertarad.ro, rubrica „Vânzări-licitaţii".

Relaţii la sediul EXPERT SPRL, tel. 0257/259740, d-na Molnar Adriana şi dl. Anghel Răzvan tel. 0722343781. (H-876474)

SC PRODAGRO VEST SRL
CUI RO 6166054
J02/1133/1994
Municipiul Arad, Calea Timisorii, nr. KM 7, judetul Arad
Telefon/Fax: (0722) 301 791 / (0359) 464 636
E-mail: nelu_andru@yahoo.com

INVITATIE DE PARTICIPARE

pentru selectia de oferta in vederea dotarii cu utilaje

Stimate Domn/Doama,

SC PRODAGRO VEST SRL cu sediul in Municipiul Arad, Calea Timisorii, nr. KM 7, judetul Arad va invita sa prezentati oferta dumneavoastra de utilaje pentru realizarea unui proiect de investitii finantat prin PNDR prin masura 123, cu denumirea ***"Infiintare unitate depozitare cereale in localitatea Macea"*** din localitatea Macea, Jud. Arad.

1. Criteriul de selectie: pretul cel mai mic.
2. Codul CAEN pentru care se solicita prezentarea ofertei trebuie sa fie corespunzator cu activitatea de comert a utilajelor agricole (CAEN 4661 – Comert cu ridicata al masinilor agricole, echipamentelor si furniturilor) sau orice alt cod caen echivalent activitatii obiectului licitat.
3. Obiectul contractului va consta in: achizitia de utilaje (Remorca 2 buc., Incarcator 1 buc.).
4. Tip contract: contract achizitii bunuri.
5. Data limită pentru depunerea ofertei: 01 iulie 2013, ora 12.00
6. Valabilitatea ofertei: cel putin pana la 31 august 2013.
7. Adjudecarea ofertei castigatoare: 01 iulie 2013, ora 16.00
8. Adresa la care se depune oferta: Municipiul Arad, Calea Timisorii, nr. KM 7, judetul Arad.
9. Valoarea supusa licitatiei este de: 49.100 EURO echivalentul a 211.498 Lei.

Instructiunile pentru ofertanti, specificatiile tehnice se regasesc in dosarul cererii de oferta care se poate obtine de la sediul societatii noastre in format electronic sau pe hartie in baza unui proces verbal de predare-primire.

Asteptam oferta dumneavoastra, pana la termenul limita mentionat anterior, la sediul societatii noastre.

Vă mulţumim anticipat.

Reprezentant legal,
Andru Ioan
Data: 13.06.2013

(876218)

ACTIV GRUP IPURL

Cu sediul în Arad, str. Tribunul Buteanu, nr.1, ap.1, jud. Arad, lichidator judiciar al **SC GARDENDO 2007 SRL**, identificată prin CUI 21671904, nr ORC J02/998/2011, anunţă vânzarea la licitaţie publică, conform prevederilor Legii 85/2006, a imobilul, proprietatea debitorului, *„Teren extravilan în suprafaţă de 23.000 mp cu amenajări peisagistice, situat în vecinătatea DE 671, km 19, loc.Santana, jud.Arad, înscris în CF 300062 Santana, nr. cad 901, nr. top 152.A622/1 Sântana, cu amenajări (alei, împrejmuiri, utilităţi)"*, cu preţul minim de începere a licitaţie stabilit la **120.000 Euro.**

Licitaţia va avea loc în data de **21.06.2013, ora 12**[00], la sediul ACTIV GRUP I.P.U.R.L. Garanţia pentru înscrierea la licitaţie este de 10% din valoarea de pornire a bunului imobil. Înscrierile şi achitarea garanţiei de participare la licitaţie se pot face pana cu 1 ora înainte de începerea licitaţiei.. Regulamentul de organizare a licitaţiei si relaţii suplimentare se pot obtine la sediul ACTIV GRUP IPURL, tel/fax. 0257.214821, mobil 0744.697814 sau email activ_grup@yahoo.com.

ACTIV GRUP IPURL

Administrator judiciar al **SC B&B ACCESORIES SRL**, cu sediul in loc. Arad, str. Campul Linistii, nr.1/A, jud. Arad, CUI 18031603, nr ORC J02/1807/2005, în temeiul art. 61 alin. 3 din Legea nr. 85/2006 notifică pe toţi creditorii că, prin Incheierea Civilă nr. 362/CC/27.05.2013 pronunţată de Tribunalul Arad, Secţia Civilă, în dosarul 5336/108/2013, s-a deschis procedura generala a insolvenţei prevăzută de Legea nr. 85/2006 împotriva SC B&B ACCESORIES SRL.

Creditorii vor depune declaraţiile de creanţă până în data de **11.07.2013,** la grefa Tribunalului Arad, cu sediul în loc. Arad, str. V. Milea nr. 2-4, jud. Arad, Nr tel 0257/228908, acestea trebuind să îndeplinească cerinţele prevăzute de art. 65 din Legea nr. 85/2006. Relaţii suplimentare la telefon/fax 0257/214821. (H-876474)

SCP EXPERT SPRL *practicieni în insolvenţă*

ANUNT DE LICITATIE PENTRU VANZARE IMOBIL apartinand debitoarei SUPERMARKET SIGMA

Amplasament: Arad, fosta incinta FNC, str. Agricultorilor FN.
Descriere sumara: Intravilan cu constructii constand din:
-teren 1800 mp cu sopron cf CF 320401 ARAD top 01/23,
-teren 208 mp cu cantar bascul cf CF 320360 ARAD top 01/21,
-teren 41 mp cu platforma betonata cf CF 320398 ARAD top 01/22,
-teren 1959 mp cu platforma betonata cf CF 320339 ARAD top 01/20.
Sarcini: Ipoteca MFP DGFP Arad, AFP Mun.ARAD ptr.1.505.835.873 ROL, dos.exec 1037/2003 si 484/2003. In cadrul procedurii insolventei, imobilul se vinde **liber de sarcini**.
Contextul juridic al vanzarii: procedura de faliment in dosar 5222/108/2005 - Tribunalul Arad
Tipul de vanzare propus: licitatie publica cu strigare, la pret urcator in pasi de 10.000 EUR
Garantie: 10% din pretul de pornire la licitatie, platibila pana la data si ora licitatiei.
Conditii de plata: integral, **la maxim 90 zile** de la adjudecare. Neplata pretului integral la termenul prevazut conduce la pierderea garantiei.
Pret de pornire: echivalentul in RON a **138.000 EUR**, la care se adauga TVA.
Data si locul licitatiei: 25.06.2013 ora 15.00 la sediul lichidatorului EXPERT SPRL din Arad, str. Bolintineanu nr.5, et.IV. In caz de neadjudecare, licitatia se repeta succesiv in datele de **02.07.2013 ora 15.00** si **09.07.2013 ora 15.00**, la acelasi pret de pornire.
Detalii si informatii suplimentare: tel. 0257-259740 si 0722-666740 (Dl. Gheranescu) (H-876474)

S.C. TEHNODOMUS S.A., A R A D, Str. Petru Rares Nr. 28
ANGAJEAZĂ
• INGINER CONSTRUCTOR
C.V. se vor timite pe fax 0257-276-445
sau e-mail: office@tehnodomus.ro **sau la sediul firmei din Arad, Str.Petru Rareş Nr. 28 (Cartier Grădişte)**
(872545)

Somaţie. Se aduce la cunoştinţă că pe rolul Judecătoriei Arad se află dosarul nr. 15027/55/2012 cu termen de judecată la 26.06.2013, având ca obiect cererea petenţilor Malik Iosif şi Malik Gyongyver, domiciliaţi în comuna Livada, sat Sânleani, nr. 101, jud. Arad pentru constatarea dobândirii de către ei a dreptului de proprietate în cota de 2/16, cu titlu de uzucapiune asupra imobilului situat în comuna Livada, sat Sânleani, nr. 101, înscris în CF nr. 302008-C1, top 91/f Livada.

Persoanele interesate pot face opoziţie la nr. de dosar indicat mai sus în termen de o lună de la data publicării prezentei somaţii. (H-876644)

Publicitate:
mică 0257/210.775
MARE 0257/280.904

Redacţia Jurnal arădean îşi cere scuze abonaţilor şi clienţilor săi pentru absenţa din paginile acestui număr a mai multor anunţuri de mica publicitate şi a unor rubrici consacrate. Din cauza unor probleme tehnice apărute independent de voinţa noastră, aceste date nu au mai putut fi transmise în timp util spre tipar. Îi asigurăm pe abonaţi şi clienţi că anunţurile şi rubricile se vor regăsi în numărul de mâine al ziarului nostru.

OFERTA SPECIALA
ANUNTURI JOBURI

2 anunturi de mică publicitate
+
1 GRATIS

Frica arde stomacul FOTO: FAN

Frica arde stomacul cu aciditate gastrică

STOCKHOLM. Un studiu publicat, recent, în Suedia dovedește că frica sporește aciditatea stomacului și crează refluxuri gastro-esofagiene (închiderea incompletă a esofagului, ceea ce va permite conținutului gastric să urce în esofag). Potrivit cercetătorilor suedezi, oamenii care trăiesc continuu sub o stare de teamă, de anxietate, prezintă un risc de patru ori mai mare să facă ulcer de stomac decât cei normali.

40

la sută din lombalgiile cronice cu hernie de disc ar fi cauzate de un germen care se ascunde la nivelul coloanei vertebrale, denumit Propionibacterium acnes (P. acnes), o bacterie des întâlnită pe pielea umană, mai ales în cazul acneelor. Potrivit autorilor unui studiu danezo-britanic, aceste dureri de spate ar putea fi tratate cu antibiotice.

Femeile care consumă carne riscă cancer la sân

NEW YORK. Un nou studiu efectuat în SUA a ajuns la o concluzie surprinzătoare: femeile albe care consumă carne sunt mai predispuse la a suferi de cancer mamar în comparație cu cele de culoare. Cercetarea a inclus câteva mii de femei albe și de culoare, dintre care unele sufereau de cancer la sân. Cele cu pielea albă, care consumau carne - mai ales înainte de menopauză - prezentau un risc sporit de tumori mamare.

Riscă cancer mamar FOTO: FAN

Cât de periculos este stresul?

Obezității și sedentarismului, considerate ca fiind bolile secolului 21, li se poate alătura și stresul, „boala lumii moderne".

NEW YORK/BUCUREȘTI. Problemele de la serviciu, grijile de acasă și lipsa banilor lasă amprente asupra stării noastre de sănătate. Ne crește tensiunea, amețim mai des... Spunem că suntem stresați. Pe termen scurt, stresul ne mobilizează. Ce se întâmplă însă când starea proastă durează luni bune? „Boala lumii moderne" - așa cum mai este denumit stresul, poate duce și la apariția altor probleme de sănătate.

Stresul - „boala lumii moderne", duce și la apariția altor probleme de sănătate FOTO: FAN

Poate da dureri de cap

Stresul cronic influențează într-o mare măsură sistemul imunitar. Explicația? După o perioada îndelungată de stres, secreția crescută de cortizol (hormonul stresului) duce la scăderea imunității, care este principala „linie de apărare" a organismului. Nivelul crescut de cortizol poate cauza schimbări și la nivel vascular, ceea ce poate duce la apariția durerilor de cap.

> Dacă nu este «ținut sub control» stresul cronic se poate transforma în depresie
>
> ȘTEFAN COSTESCU

Migrenele se pot intensifica în special atunci când persoana care suferă de stres se enervează, ca urmare a tensionării mușchilor faciali și a celor de la nivelul gâtului. Stările de oboseală, care se resimt chiar și după un somn bun, sunt o altă problemă care poate fi cauzată de stresul cronic.

Cu digestia la control!

Și problemele digestive se pot alătura celorlalte afecțiuni care pot fi cauzate de stresul cronic, fie se pot agrava dacă ele sunt deja diagnosticate. Hormonii produși de glandele suprarenale, precum adrenalina sau cortizolul, duc la apariția schimbărilor în sistemul digestiv (senzația de greață, de arsură la stomac, lipsa poftei de mâncare și dureri abdominale). Ulcerul de stres, așa cum îl numesc medicii, și sindromul colonului iritabil sunt cele mai frecvente afecțiuni cauzate de stresul prelungit. În unele cazuri, starea de stres și de tensiune din timpul zilei se poate prelungi și pe timpul nopții, ceea ce duce la apariția insomniei. De regulă, tulburările de somn trec după ce perioada stresantă s-a sfârșit. Dacă ea se prelungește, pot apărea perturbări grave de somn.

Boli autoimune

O situație aparte o reprezintă bolile autoimune de tip poliartrită reumatoidă, lupus eritematos sistemic și cele rezultate din scăderea imunității, cum ar fi infecțiile virale. Tratamentul începe după stabilirea diagnosticului și poate fi o combinație de psihoterapie și medicație psihotropă prescrisă de medicul psihiatru.

Alte boli cauzate de stresul cronic

Studiile realizate de cercetătorii americani în 2012 au arătat că stresul prelungit poate duce la declanșarea producției și acumulării de proteine insolubile, care sunt asociate cu boala Alzheimer.

Persoanele care suferă de stres prelungit au și un nivel mai redus de TSH (indice al funcționării glandei tiroide), ceea ce poate face ca funcțiile glandei să fie afectate. În acest caz, riscul de apariție a bolilor tiroidiene, care se pot manifesta prin hipo - sau hipertiroidism, este unul mai mare.

Afecțiunile pielii, printre care eczemele sau psoriazisul, sunt și ele des întâlnite la persoanele care suferă de stres cronic. Dermatologii susțin că în perioadele mai stresante, persoanele care suferă de acnee au erupții mai intense ale pielii. Dacă nu este „ținut sub control" stresul cronic se poate transforma în depresie, asociată, în unele cazuri cu stări de anxietate, atacuri de panică sau chiar delir.

Tratament minune pentru plămâni

BUENOS AIRES. Un vaccin realizat în Argentina ar putea revoluționa lumea medicală. Cățiva cercetători au creat un vaccin care ar împiedica dezvoltarea cancerului la plămâni.

Specialiștii spun că, spre deosebire de chimioterapie, acest vaccin impulsionează sistemul imunitar al pacientului să lupte împotriva bolii cu propriile lui arme.

Cancerul de plămâni este boala cu cea mai mare rată a mortalității, pentru că nu poate fi depistat decât atunci când ajunge într-un stadiu avansat. Aici intervine rolul cercetătorilor de a găsi un tratament care să stopeze rata mortalității.

Vaccinul practic mărește speranța de viață a pacienților diagnosticați deja. El va fi disponibil începând de luna viitoare în Argentina și mai apoi în 25 de țări din Asia și America.

Prețul lui nu a fost momentan dezvăluit.

Vaccinul salvator FOTO: FAN

De ce ne scărpinăm? Mister elucidat!

Un studiu recent elucidează misterul scărpinatului: de vină este o moleculă.

NEW YORK. Pișcăturile de insecte, unele boli ale copilăriei, eczemele și psoriazisul se manifestă, toate, printr-o senzație puternică de mâncărime. Până acum, specialiștii credeau că această senzație este percepută de creier ca o formă de intensitate redusă a durerii. Un studiu recent contrazice această teorie și elucidează misterul scărpinatului: de vină este o moleculă.

Corpul uman este acoperit de aproximativ 2 metri pătrați de piele care sunt prima barieră dintre organismul uman și mediul înconjurător. Pielea este, deci, expusă milioanelor de potențiali factori iritanți. Chiar dacă senzația de mâncărime apare la nivelul pielii, pruritul, cum este denumită aceasta științific, este declanșat în altă parte a corpului.

Senzații de mâncărime

Mâncărimea accentuată poate fi cauzată și de alergii, boli, emoții sau de infecții și, precum gâdilatul, este un mecanism de autoapărare care atenționează corpul că poate fi afectat.

Pentru a afla cum ia naștere senzația de mâncărime, cercetătorii au făcut teste pe cobai și au descoperit că eliberarea unei molecule în cornul posterior al coloanei vertebrale declanșează acest proces biologic. O dată ajunsă în coloana vertebrală, această moleculă, denumită polipeptida natriuretică b, sau Nppb, se deplasează spre creier, creând senzația de mâncărime. Molecula Nppb este eliberată de inimă pentru a controla cantitatea de sodiu din sânge, precum și tensiunea arterială. Cum sistemul nervos al șoarecilor este foarte asemănător, ca structură, cu cel al oamenilor, cercetătorii cred că un biocircuit al mâncărimii poate fi descoperit și în cazul oamenilor. Dacă această teorie se confirmă, milioanele de persoane care suferă de afecțiuni cronice însoțite de mâncărime, cum sunt psoriazisul, eczeleme etc. vor putea beneficia, în curând, de medicamente care să contracareze efectul moleculei Nppb.

În studiul lor, oamenii de știință au separat cobaii care nu aveau molecula Nppb de restul cobailor. „A fost uimitor! Atunci când am expus șoarecii care nu aveau molecula la mai multe substanțe care provoacă mâncărime nu se întâmpla nimic. Cobaii pur și simplu nu se scărpinau", spune Santosh Michra, autorul principal al studiului.

O nouă provocare

Santosh mai spune că doctorii se confruntă cu o dilemă morală dacă ar fi să oprească senzația de mâncărime: fie afectează tensiunea arterială, fie injectează molecula Nppb direct în măduva spinării, lucru care nu este ușor de făcut. În același timp, autorii studiului speră să rezolve cealaltă parte a ecuației, și anume de ce senzația de mâncărime se oprește. „Acum, provocarea este să găsim un circuit biologic asemănător și la oameni, să îl evaluăm și să identificăm moleculele unice care pot fi vizate drept cele care declanșează mâncărimea cronică, fără a provoca efecte secundare nedorite", încheie Santosh .

Salvatorul roșu, în luptă cu cheagurile de sânge

HELSINKI. Medicii finlandezi ne îndemnă să bem cât mai mult suc de roșii. În urma unor studii îndelungate, au desoperit că roșiile reduc riscul atacului cerebral. De „vină" e licopina, care colorează legumele în roșu. Ea împiedică formarea cheagurilor de sânge, care pot declanșa atacuri cerebrale. Studiul a fost efectuat pe 1.000 de bărbați. Riscul de atac cerebral al celor care băuseră suc de roșii proaspăt făcut a fost cu 55% mai scăzut decât al celor care nu l-au băut. Cine vrea să-și însușească metoda poate să recurgă și la sucurile din comerț. S-a dovedit că tomatelor prelucrate și fierte la creștе conținutul de licopină. Oamenii de știință recomandă o jumătate de litru de suc de roșii pe zi.

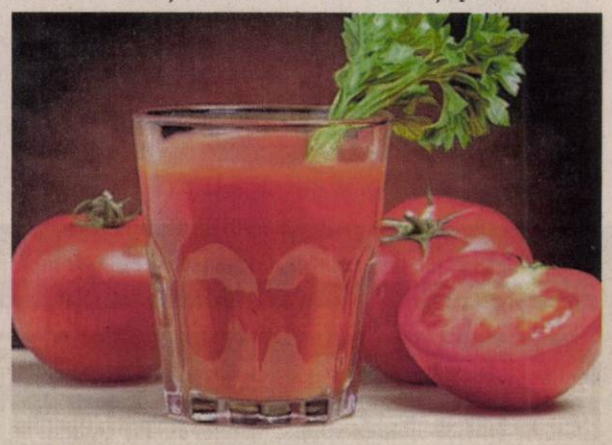

Suc de roșii, contra atacurilor cerebrale FOTO: FAN

INFORM MEDIA

INFORM MEDIA, editorul cotidianului Jurnal Arădean, parte a grupului multinaţional Inform Media, care îşi desfăşoară activitatea în domeniul presei locale tipărite

CAUTĂ

Distribuitori de presă (în cutii poştale) pentru localitatea Zăbrani.

Cerinţe:
Seriozitate;
Dinamism;
Conştiinciozitate.

Se oferă:
Salar atractiv;
Timp de lucru 2 ore.

Informaţii suplimentare la telefon: 0257/212.032 sau 0729.989.504, de luni până vineri între orele 09 şi 17.

INFORM MEDIA

INFORM MEDIA, editorul cotidianului Jurnal Arădean, parte a grupului multinaţional Inform Media, care îşi desfăşoară activitatea în domeniul presei locale tipărite

CAUTĂ

Distribuitori de presă (în cutii poştale) zona Boul Roşu şi Piaţa Sârbească.

Cerinţe:
Seriozitate;
Dinamism;
Conştiinciozitate.

Se oferă:
Salar atractiv;
Timp de lucru 2 ore.

Informaţii suplimentare la telefon: 0257/212.032 sau 0729.989.504, de luni până vineri între orele 09 şi 17.

OFERTE LOCURI MUNCĂ

• **Angajăm combainier** pe combină Claas Lexion. Telefon 0726.220.652. (h 872421)

PRESTĂRI SERVICII

• **Acord garanţie,** repar maşini spălat automate, frigidere, domiciliul clientului, 0745.395.282. (H 872422)

IMOBILE CHRII

• **Închiriez garsonieră** confort 1, Miorița, Micălaca, 100 Eur, 0357/802294, 0741.243.637. (H 872428)

AP.2 CAMERE-ARAD

• **Vând apartament** 2 camere, ultracentral, etaj 2, la casă, 90 mp, neamanajat, 27.500 Eur, 0752.510.776. (H – 872427)

AP. 1 CAMERĂ

• **Vând apartament** 1 cameră, ultracentral, 45 mp, la casă, etaj 2, amenajat, 18.500 Eur, 0770.639.619. (H 872426)

SPAŢII COM-ARAD

• **Închiriez spaţiu** comercial, Vlaicu-Cocorilor, 95mp, vitrină mare, 450 Eur, 0744.849.390. (H 872425)

TERENURI

• **Vând (sau schimb cu auto)** teren intravilan Mîndruloc, zona rezidenţială, 700 mp, cu doua intrări, toate utilităţile, preţ negociabil. Informaţii la telefon : 0756930649 sau 0745514439.

aradjob.ro

EVIDENȚIAZĂ-TE!

Text:

DATA apariției:.....

Talon valabil până în 30 iunie 2013

Date personale:

Nume şi Prenume:

Telefon:

Buletin de identitate:

TALON + PREȚUL CATEGORIEI AFERENTE

Anunțurile se preiau zilnic, la ghişeu, până în ora 16^{00}, după această oră, se pot prelua doar prin intermediul sistemului online de preluare al anunțurilor disponibil pe www.jurnalaradean.ro . Anunțurile de mică publicitate din Jurnal Arădean se publică pe baza talonului din ziar
Redacția nu își asumă responsabilitatea pentru conținutul anunțurilor de mică publicitate!

JURNAL ARĂDEAN

DECESE

Cu inimile zdrobite de durere,anunţăm trecerea la cele veşnice a celui care a fost cel mai bun om din lume, un suflet cald şi blând, exemplu de moralitate pentru noi. Cel mai iubit tată, socru şi bunic

VĂDĂSAN MIHAI
din Nădlac,
la vârsta de 68 de ani.

Dumnezeu să-i lumineze calea spre Impărăţia Sa! Slujba de înmormântare va avea loc vineri, 14 iunie 2013, de la ora 14:00, la Capela Evanghelică din oraşul Nădlac.

Dragul nostru, te-am iubit mult, te vom plânge şi te vom păstra mereu în sufletele noastre, fiica Mihaela, ginerele Mircea şi nepotul Mircea Lucaciu

Cu adâncă durere în suflet anunţăm stingerea din viaţă a celui care a fost soţ, tată, socru şi bunic iubit,

CRIŞAN TODOR,
la vârsta de 84 de ani,

după o scurtă suferinţă. Înmormântarea va avea loc vineri, 14 iunie, ora 14.00, la cimitirul Eternitatea. Dumnezeu să-l odihnească în pace!

Familia

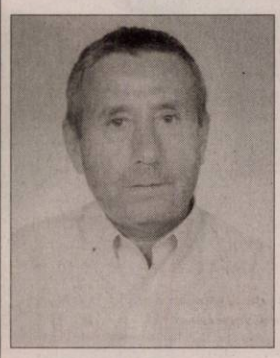

Cu nemărginită durere anunţăm încetarea din viaţă a iubitului nostru,

MÂNEA VASILE,
tată, socru şi bunic, la vârsta de 73 ani,
fost pensionar Vagoane Călători, sect. 2.

Înmormântarea va avea loc astăzi, 13 iunie, ora 14:00 de la Capela Cimitirului Pomenirea.

În veci nemângâiate, familiile Jigău, fiica Doina, ginerele Marian şi nepoţii Alexandru, Andrei şi Geanina

Cu durere în suflet anunţăm încetarea din viaţă a celui care a fost soţ, tată, socru şi bunic,

SUMAN MIHAI,
în vârstă de 67 ani.

Dumnezeu să-l odihnească în pace! Înmormântarea va avea loc astăzi, 13 iunie, ora 12:00 de la Capela Cimitirului Grădişte.

Familia îndoliată

După o scurtă suferinţă,
la vârsta de 89 ani a trecut în viaţa veşnică, cea care ne-a fost o bună vecină,

LUCEAN CORNELIA
din Arad (Polivalentă).

Înmormântarea va avea loc la Capela Cimitirului din Pâncota.

Familia preot Stratulat

Redacţia Jurnal arădean îşi cere scuze abonaţilor şi clienţilor săi pentru absenţa din paginile acestui număr a mai multor anunţuri de mica publicitate şi a unor rubrici consacrate. Din cauza unor probleme tehnice apărute independent de voinţa noastră, aceste date nu au mai putut fi transmise în timp util spre tipar. Îi asigurăm pe abonaţi şi clienţi că anunţurile şi rubricile se vor regăsi în numărul de mâine al ziarului nostru.

Cu durere în suflet anunţăm decesul celei care a fost mamă, soacră, bunică şi străbunică

POPA LIVIA AURELIA.

Înmormântarea va avea loc azi, 13 iunie 2013, ora 11:00, la Cimitirul Eternitatea.

Familiile îndoliate: Kormanyos şi Stan

O rugăciune către Dumnezeu, o lumânare aprinsă şi gânduri pioase în ceasul despărţirii de draga mea mamă,

STOICU FLOAREA.

Să-i fie ţărâna uşoară! Înmormântarea va avea loc vineri, 14 iunie 2013, ora 16:00, în localitatea Turnu.

Fiica Narcisa

CONDOLEANŢE

Departamentul de Drept Public al Facultăţii de Ştiinţe Juridice din cadrul Universităţii de Vest „Vasile Goldiş" din Arad este alături de domnişoara Narcisa Stoicu în momentele grele prin care trece, acum la despărţirea de cea care a fost scumpa şi ocrotitoarea sa mamă,

FLORICA STOICU.

Dumnezeu să o odihnească în pace!

Un gând de compasiune şi sincere condoleanţe doamnei lector univ. dr. Stoicu Narcisa în marea durere pricinuită de decesul mamei sale dragi,

FLORICA STOICU,
din Turnu.

Colectivul Facultăţii de Ştiinţe Juridice din cadrul Universităţii de Vest „Vasile Goldiş" Arad

O rugăciune către Dumnezeu, o lumânare aprinsă şi gânduri pioase în ceasul despărţirii de cea care a fost

FLORICA STOICU,
din Turnu.

Dumnezeu să o odihnească în pace!

Familia Fildan Gabriela şi Sorin

Suntem alături de domnişoara Narcisa Stoicu, acum când se desparte de scumpa şi iubita sa mamă,

FLORICA STOICU,

plecată pe drumul fără întoarcere, asigurând-o de întreaga noastră compasiune. Odihnească-se în pace!

Fam. Constanţa şi Traian Călin

Anunţurile de deces se publică GRATUIT!

Împărtăşim durerea ta Narcisa, la despărţirea de scumpa şi ocrotitoarea ta mamă,

FLORICA STOICU.

Bunul Dumnezeu să o odihnească în pace!

Familiile Sabău şi Cornea

Cu inimile îndoliate, cu sufletele cernite, ne luăm rămas bun de la

STOICU FLOAREA.

Sincere condoleanţe familiei îndoliate!

Codreanu Angela cu familia

Un ultim omagiu acum la despărţire pentru cea care a fost

STOICU FLOAREA.

Dumnezeu să o ierte! Sincere condoleanţe familiei îndoliate!

Hatca Gheorghe şi Maria din Turnu

Un gând de mângâiere, compasiune şi sincere condoleanţe domnişoarei Stoicu Narcisa, în durerea pricinuită de moartea mamei dragi,

STOICU FLOAREA.

Dumnezeu să o odihnească!

Fam. Moroşteş din Şimand

Întristaţi suntem alături de domnişoara Stoicu Narcisa, acum când o petrece pe ultimul drum, pe mama sa,

STOICU FLOAREA.

Dumnezeu să o odihnească!

Familia Palcu Pavel

Împărtăşim durerea colegei noastre Dana Siladi, la trecerea la cele veşnice a tatălui

DUMITRU SILADI

şi transmitem sincere condoleanţe familiei îndoliate!

Colegii de la BRD- Groupe Societé Generale, Arad

Fotbal Club „Ceala" este alături de familia Siladi în greaua încercare pricinuită de trecerea în nefiinţă a celui care a fost soţ şi tată,

SILADI DUMITRU.

Sincere condoleanţe!

Sincere condoleanţe familiei, la trecerea în nefiinţă a celui care a fost

DUMITRU SILADI,

un coleg şi un om deosebit. Dumnezeu să-i odihnească sufletul în pace!

Colegii din Colegiul 1 PDL Arad

Suntem alături de familia Siladi în aceste momente grele pricinuite de decesul celui care a fost bunul nostru coleg,

DUMITRU SILADI.

Odihnească-se în pace!

Colegii din Partidul Democrat Liberal Arad

Suntem alături de familia Kormanyos, la plecarea pe calea veşniciei a mamei, soacrei şi a bunicii lor

LIVIA POPA,

pe care au înconjurat-o cu toată dragostea. Dumnezeu să o odihnească în liniştea cerească!

Asociaţia de Proprietari Gen. Praporgescu, bloc 37

Ne despărţim înlăcrimaţi de cea care a fost,

dr. FELICIA GHERMAN,
medic veterinar.

Adio

CICA!

Sandu Chiran în numele promoţiei 1954 a facultăţii

MULŢUMIRI

Marcel mulţumeşte celor care l-au condus pe ultimul drum pe

col (r)

LUCHIAN EMIL.

Mulţumeşte camarazilor de arme, colegilor de onoare, prietenilor, vecinilor, medicilor şi personalului medical care i-au acordat îngrijiri în ultimele luni. Salve în cinstea şi onoarea Eroilor Neamului Românesc. Dumnezeu să-l primească, să-l ierte şi să-l odihnească!

COMEMORĂRI

Când trebuia să-ţi spunem „La mulţi ani!" de ziua ta,

MACEDON ANDRIEŞ,

te plângem cu lacrimi şi dor. Păstrăm veşnic chipul tău blând în amintirea noastră.

Soţia şi fiicele

O lumânare aprinsă, o rugăciune şi o lacrimă de dor la împlinirea a 10 ani de la trecerea în nefiinţă a celei care a fost,

MAGER MARIA.

Nu te vom uita niciodată!

Mama Anişcuţa, surorile Lenuţa şi Florica cu Iustin, fiii Marius, Florin, Doru, Adi şi fiicele Mihaela şi Lia, nepoţii Elena, Cristina şi Mihăiţă, Valeriu, Moni

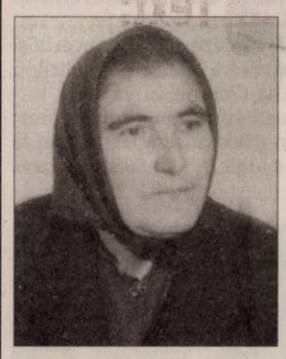

Timpul trece nemilos şi se împlinesc trei ani de la dureroasa despărţire de draga noastră măicuţă,

CRISTEA FLOARE.

Vom păstra vie amintirea chipului tău drag. Dumnezeu să te aibă în grijă!

Fiica Valeria cu familia

Au trecut 12 ani de când ne-ai părăsit fulgerător dragul nostru soţ, tată, socru

TĂTAR VICHENTE (VICHI)
din Chier.

Timpul nu şterge durerea, dorul nestins şi golul din sufletele noastre. Nici un gest, nici un cuvânt nu te-ar putea răsplăti pentru ce ai însemnat pentru noi. Pentru tot şi pentru toate îţi datorăm neuitarea, rugând pe Bunul Dumnezeu să te odihnească în pace!

Familia

Nimeni nu poate înţelege cât de grea este despărţirea decât atunci când o fiinţă dragă a plecat de lângă noi. Se împlinesc 20 de ani de la moartea fulgerătoare a tatălui, soţului, bunicului, socrului nostru

PĂNTĂLIE LAZĂR,
din Sâmbăteni.

Dumnezeu să-l odihnească în pace!

Familia

Parastasul la 6 săptămâni pentru cea care a fost

ing. FRANŢESCU MARIANA

soţie, mamă şi bunică se va ţine sâmbătă, 15 iunie 2013, orele 11:30 la Catedrala Ortodoxă (P-ţa Mare).

Familia îndoliată, Franţescu

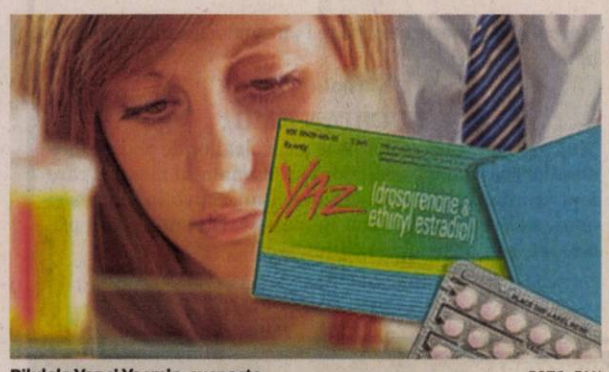

Pilulele Yaz şi Yasmin, suspecte FOTO: FAN

Pilule cu efect mortal

MONTREAL. Cel puţin 23 de femei din Canada care luau pilule contraceptive printre cele mai răspândite au decedat, cel mai adesea din cauza formării unor cheaguri de sânge, potrivit unor documente aparţinând Ministerului canadian al Sănătăţii, a anunţat marţi postul de televiziune public CBC.

Medicii şi farmaciştii, care au obligativitatea să semnaleze reacţii nefaste la medicamente, suspectează pilulele Yaz şi Yasmin, produse de gigantul german Bayer, că sunt la originea acestor decese, a adăugat CBC. Potrivit unui avocat care a lansat un recurs în nume colectiv şi care a fost intervievat de CBC, sute de femei ar putea suferi de efecte nocive din cauza acestor produse. Mai multe mii de plângeri au fost depuse, mai ales în Statele Unite, împotriva companiei Bayer.

Agenţia americană pentru produse alimentare şi medicamente (FDA) a lansat deja în aprilie un avertisment, anunţând că pilulele în cauză ar putea avea „un risc crescut de formare a unor cheaguri de sânge", iar această informaţie va apărea de-acum pe prospecte. **Sursa: Mediafax**

Farfurii zburătoare pline cu mâncare

BRUXELLES. O reţea londoneză de restaurante fastfood a pus în aplicare o metodă originală de dus mâncarea la masa clienţilor: pentru a-şi promova noii burgeri cu orez, Yo!Sushi a recurs la un mic aparat zburător cu elice, telecomandat de pe o tabletă, scrie lavenir.net. Botezată „iTray", mica dronă zboară cu farfuria şi duce mâncarea, sub privirile mirate ale clienţilor. Mai rapid decât un chelner, aparatul este totuşi teleghidat de un om şi nu îşi poate croi drum singur. **Sursa: Agerpres**

Clapton a anulat două concerte

LONDRA. Eric Clapton a fost nevoit să-şi anuleze două concerte pe care trebuia să le susţină în Europa din cauza unor probleme la spate, conform starpulse.com.Chitaristul urma să urce pe scenă marţi, la Wiener Stadthalle din Viena şi respectiv miercuri, la Hanns-Martin-Schleyerhalle din Stuttgart, dar a fost nevoit să anuleze aceste concerte şi să ceară ajutorul medicilor. Eric Clapton îşi va relua turneul european cu un concert în Oberhausen, Germania, la 14 iunie. **Sursa: Agerpres**

În convalescenţă
Micul elan Herbert este îngrijit la centrul „Alte Fasanerie" din Hanau, Germania, după ce şi-a rupt piciorul. FOTO: EPA

Kimura a trăit 116 ani

TOKYO. Decanul de vârstă al omenirii, japonezul Jiroemon Kimura care a sărbătorit la jumătatea lunii aprilie împlinirea vârstei de 116 ani, a decedat marţi din cauza bătrâneţii, au anunţat miercuri dimineaţă mass-media din Japonia, citate de AFP. În urmă cu două luni, Kimura a fost sărbătorit de primăria localităţii de reşedinţă, Kyotango (vest), a fost înscris în Cartea Recordurilor şi a primit felicitări din partea premierului nipon, Shinzo Abe.

Kimura FOTO: FAN

Kimura era cea mai bătrână persoană din lume, bărbaţi şi femei indiferent de sex. Născut la 19 aprilie 1897, fostul decan de vârstă au muncit aproximativ 40 de ani la poşta japoneză şi, după pensionare, s-a ocupat cu agricultura până la vârsta de 90 de ani. Kimura a avut şapte copii, 14 nepoţi, 25 de strănepoţi şi 14 stră-strănepoţi. Nefumător, el avea obiceiul să mănânce până îşi umplea patru cincimi din stomac, nu mai mult, a explicat un responsabil al oraşului. Cea mai mare parte a timpului şi-o petrecea în pat. Era recunoscut că bea alcool cu măsură. Deviza sa a fost „Mănânci uşor şi trăieşti mai mult", potrivit sursei amintite. **Sursa: Agerpres**

Big Brother revine în forţă

PARIS. Big Brother, personaj metaforic reprezentând supravegherea omniprezentă, creat de George Orwell în „1984", înregistrează un nou succes comercial odată cu recentele dezvăluiri despre un imens sistem de spionaj electronic realizat de serviciile secrete americane. În ultimele zile, vânzările cărţii „1984" au crescut pe Amazon, principalul site de vânzări de carte online. Cartea futuristă publicată în 1949 trecuse în clasamentul de vânzări de pe locul al 6.208-lea pe al 193-lea. Lucrarea traversează a doua tinereţe în plin scandal al interceptărilor telefonice şi online din Statele Unite, dezvăluirile aparţinând unui fost agent al serviciilor secrete, Edward Snowden. Pe baza informaţiilor furnizate s-a dezvăluit săptămâna trecută existenţa a două programe secrete ale Agenţiei naţionale americane pentru securitate (NSA) pentru supravegherea convorbirilor telefonice şi pe internet. **Sursa: Agerpres**

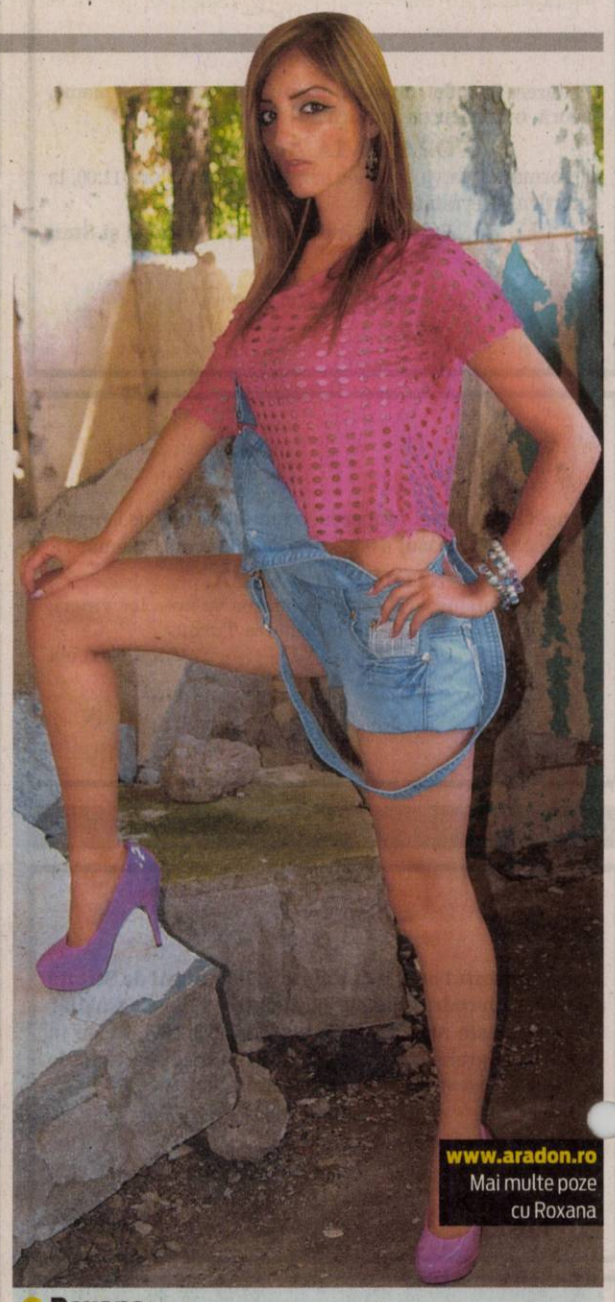

Roxana
Născută în zodia Gemeni, este pasionată de fotografiat şi muzică.

Muzeu pe banii lui Oprah

Oprah Winfrey a donat 12 milioane de dolari unui muzeu din Washington.

Oprah le face muzeu FOTO: EPA

WASHINGTON. Prezentatoarea şi realizatoarea TV Oprah Winfrey a donat 12 milioane de dolari unui muzeu - Smithsonian's National Museum of African American History - din Washington. Donaţia celebrei realizatoare americane va acoperi costurile de construcţie a clădirii, care va fi inaugurată în 2015. Pentru a recompensa generozitatea prezentatoarei TV, în prezent în vârstă de 59 de ani, directorii instituţiei au decis să acorde numele ei teatrului de 350 de locuri din incinta muzeului. Oprah, care face parte din comitetul de consilieri al muzeului de aproape un deceniu, a donat 1 milion de dolari organizaţiei care administrează instituţia în 2007. Oprah este supranumită „regina talk show-urilor" graţie emisiunii sale „The Oprah Winfrey Show", care a debutat în anii 1980. Când a renunţat la show-ul său celebru, Oprah a spus că rolul său în cadrul reţelei de televiziune OWN va fi să stea în spatele camerelor de filmat. Dar lucrurile nu au mers conform planului. Audienţele înregistrate de reţeaua OWN au fost mici, iar Oprah va trebui să revină în faţa camerelor de filmat. Oprah continuă să se menţină în fruntea topului celor mai bine plătite celebrităţi din industria de divertisment. Oprah Winfrey a ocupat prima poziţie în acest top graţie veniturilor sale de 165 de milioane de dolari, obţinute în perioada mai 2011 - mai 2012, potrivit clasamentului publicat de Forbes.
Sursa: Mediafax

Clinton e „tatăl anului"

NEW YORK. Fostul preşedinte american Bill Clinton a primit marţi, din partea fiicei sale Chelsea, titlul de Tatăl Anului în cadrul unei gale de caritate desfăşurate la New York, conform starpulse.com. Omul politic american a primit acest titlu conform unei decizii a Comitetului Naţional pentru Ziua Tatălui şi a susţinut un discurs emoţionant despre îndatoririle de tată.

„În fiecare zi el este tatăl meu şi nu era nevoie de un premiu care să-mi certifice că este cel mai bun tată pe care aş fi putut să-l am. Însă sunt fericită că a primit acest titlu pe care eu, fiica lui evident subiectivă, cred că-l merita dintotdeauna", a declarat fiica fostului preşedinte.

Bill Clinton a rememorat cu această ocazie „singura ceartă" pe care a avut-o cu fiica sa, pe când aceasta era o adolescentă, în liceu, iar el era preşedinte.

„M-am uitat la ea şi i-am spus: Cât timp stai în această casă (Casa Albă), funcţia de preşedinte este a doua ca importanţă pentru mine", conform fostului preşedinte. **Sursa: Agerpres**

Bill Clinton cu Chelsea FOTO: FAN

ANIVERSĂRI

LA MULŢI ANI!
celui mai iubit soţ, tată şi bunic
GIURA BUJOR.
Mulţumim Bunului Dumnezeu pentru cei 60 de ani cu sănătate, cu realizări materiale şi sufleteşti pe care azi îi împliniţi!
Vă îmbrăţişăm cu drag şi vă dorim ani binecuvântaţi, sănătate şi linişte alături de noi toţi: Vivi, Mona, Vali, Oana, Zoli, Gabi şi Andra

Kabang, căţeluşa eroină

BRUXELLES. Căţeluşa Kabang a salvat două fetiţe în decembrie 2011, aruncându-se sub roţile unei motociclete. Însă, în urma actului ei eroic, animalul a rămas fără nas şi maxilarul superior. După opt luni de tratamente în Statele Unite, s-a întors acasă, în Filipine, scrie lavenir.net.

Locuitori şi sponsori din Filipine s-au mobilizat pentru a aduna banii necesari tratamentului căţeluşei în străinătate. După opt luni de tratament la un centru veterinar din California, Kabang s-a întors în sânul familiei, iar duminică a avut loc o paradă la Zamboanga în cinstea ei. S-au mobilizat familii, sponsori, iar Pfizer îi va asigura pe viaţă tratament preventiv gratuit, în timp ce Pedigree îi va furniza hrana până la sfârşitul zilelor. **Sursa: Agerpres**

Kabang FOTO: FAN

FONDAT 1989, APARE LA ARAD, TEL. 0257/281.802, E-MAIL: REDACTIA.JURNALARADEAN@INFORMMEDIA.RO; PUBLICITATE.JURNALARADEAN@INFORMMEDIA.RO

Arădenii donează 5.000 de litri de sânge pe an
PAGINA 6

JURNAL ARĂDEAN

Isla Fisher şi prietenii ei pregătesc jaful perfect
PAGINA 8

VINERI
14 IUNIE 2013
ANUL XXV, NR. 6841
20 PAGINI - 1,50 LEI

27° Temperaturile se vor situa între 15 şi 27 grade. Vântul va sufla cu 11-14 km/h.

DIMINEAŢA | AMIAZA | SEARA

Astăzi, supliment programe TV pentru perioada 15 - 21 iunie 2013. Se difuzează gratuit.

Sute de amenzi în câteva ore

ARAD. Poliţiştii arădeni au organizat o acţiune care viza prevenirea şi combaterea accidentelor rutiere iar, cu această ocazie, au fost aplicate aproape 300 de amenzi. După cum era de aşteptat, cele mai multe au vizat depăşirea vitezei legale. /P.10

Călin Bibarţ FOTO: JA

Moda cizmelor de cauciuc la Lipova

ARAD. Cu fostul prefect al Aradului, Călin Bibarţ, într-o discuţie legată de trecutul, viitorul dar mai ales prezentul destul de întunecat al Lipovei. /P.5

Loto din 13 iunie

6/49:	44, 20, 48, 49, 1, 25
NOROC	5 2 0 0 3 6 3
5/40:	29, 8, 18, 13, 11, 10
JOKER	18 2 1 30 32/4

Percepţia corupţiei

Indicele nivelului de percepţie a corupţiei la nivel mondial.

	scor IPC
Danemarca	9,3
Suedia	9,2
Franţa	6,8
Polonia	5,3
Turcia	4,4
România	3,7
Congo	2,0

9 771220 748058 13119

Sparg tăcerea în tribunal

Arădenii merg în tribunale pentru a afla cât cheltuie o primărie sau dacă funcţionarii şi-au îndeplinit atribuţiile.

ARAD. Liberul acces la informaţii publice a fost reglementat de mai bine de zece ani, însă şi acum arădenii sunt nevoiţi să apeleze la instanţele judecătoreşti atunci când unele instituţii refuză să le ofere informaţiile solicitate. Chiar dacă în ultimul an incidenţa proceselor privind accesul la informaţii a scăzut, Tribunalul este în continuare solicitat să soluţioneze zeci de asemenea cereri.

Instituţiile care sunt chemate de cele mai multe ori în faţa instanţelor sunt primăriile.

Cetăţenii se îndreaptă spre instanţă, mai degrabă, se pare, atunci când consideră că o anumită informaţie de care au nevoie, şi care se încadrează în categoria celor de interes public, nu le-a fost oferită în timp util. Din păcate, atunci când cererea este analizată de judecători, se constată că solicitarea arădenilor este de foarte multe ori neîntemeiată.

Practic, arădenii îşi cunosc dreptul de a fi informaţi, au auzit despre posibilitatea legală de a afla diferite date, transmit solicitări instituţiilor, dar nu cunosc şi reglementările accesului la datele publice şi care sunt acele date pe care le pot solicita.

Dar care e interesul arădenilor? La capitolul informaţii de interes, banul public şi cheltuirea lui încep să apară tot mai des în solicitările cetăţenilor, semn că arădenii sunt direct interesaţi de modul în care ajung să se cheltuie taxele sau impozitele pe care le achită. /P.5

Eroii, comemoraţi de Ispas

Cei care au luptat pentru patrie au fost comemoraţi ieri în cadrul mai multor slujbe şi manifestări. De la depuneri de coroane, la slujbe şi ceremonii militare, toate au avut un singur scop: aducerea unui omagiu pentru eroi. /P.6

FOTO: ANDREEA PINTEA

Astăzi, inaugurate! FOTO: JA

A venit vremea toboganelor

ARAD. Vremea era pe cale să falimenteze ştrandul şi cea mai recentă investiţie ridicată acolo. Este vorba de cele două tobogane care au trecut, de aproape o lună, de probele tehnice şi care au primit ok-ul pentru a funcţiona. S-a stat şi aşteptat. Până azi. /P.3

Polemici în USL: Calimente vs Căprar

ARAD. „Coabitarea" PSD şi PNL în USL Arad este marcată în continuare de polemica de la distanţă, prin presă, între deputaţii Dorel Căprar şi Mihai Calimente. /P.5

Calvin Aly Tolmbaye FOTO: C.A.

„Bombă" la UTA! Penalizată de FRF

ARAD. O datorie neachitată către Calvin (2500 euro) a făcut ca UTA să fie penalizată de FRF cu două puncte în clasamentul din sezonul recent încheiat. În plus, clubul arădean a primit o amendă de 7.000 lei. Adrian Marţian ştia de mai multă vreme de acest caz, dar l-a ignorat. /P.11

Nu a făcut recurs la arestare

Judecătoarea din Ineu prinsă luând mită a acceptat decizia judecătorilor şi va rămâne în arest.

ARAD. Nimeni nu anticipa acest lucru, dar s-a întâmplat. Judecătoarea Floriţă Boloş, din Ineu, care a fost prinsă în flagrant în timp ce primea mită de la agenţi anti-corupţie sub acoperire, nu a înaintat recurs faţă de mandatul de arestare preventivă emis pe numele ei. O singură tentativă de a scăpa de arest a existat, dar asta doar în momentul în care procurorii DNA au prezentat-o pe judecătoare în faţa magistraţilor pentru arest.

Atunci, prin avocatul ei, Floriţă Boloş a solicitat înlocuirea mandatului de arestare preventivă cu obligativitatea de a nu părăsi ţara sau localitatea. Însă, magistraţii Curţii de Apel Timişoara au respins cererea judecătoarei şi au admis propunerea procurorilor. Ulterior, Boloş nu a mai declarat recurs la mandatul de arestare.

Reamintim că Boloş, magistrat în cadrul Judecătoriei Ineu, a fost arestată pentru 29 de zile după ce a solicitat şi primit de două ori, cu titlu de mită, sume importante de bani de la agenţi DGA. **JA-A.G.**

Final de stagiune

Închiderea celei de-a 65-a stagiuni teatrale arădene va avea loc duminică, 16 iunie, ora 19, cu spectacolul „Sorry" de A. Galin, în regia lui Ion Ardeal Ieremia. Pe lângă bucuria că veţi vedea doi actori de mare forţă - Claudia Ieremia şi Zoltan Lovas - TCIS vă aşteaptă şi cu alte surprize, între care şi...intrarea gratuită! /P.9

FOTO: FAN

e-mail: info@universulverde.ro
www.universulverde.ro
Arad, Str. Pădurii nr. 24, (Piaţa Obor), Tel: 0257 210 070
Fax: 0357 408 345
S.C. UNIVERSUL VERDE S.R.L.
Universul Verde
Vă aşteaptă cu:
-proiecte pentru grădinile d-voastră
- montaj de gazon rulou
-gamă variată de trandafiri pomişori la ghiveci
-arbori, arbuşti şi flori
-seminţe de gazon, scoarţă şi pământ la sac
-forări de puţuri şi sisteme de irigaţie
(713042)

TARSIN siguranta inainte de toate...
www.tarsintrans.ro
NOU!!!
TARSIN efectueaza
curse regulate de transport persoane pe traseul
TIMISOARA - ARAD - (Autogara „Compania de Transport", ora 08.10) - ORADEA - CLUJ NAPOCA - BISTRITA - VATRA DORNEI - SUCEAVA si retur
Informatii la tel: 0230.560555 si 0741.177695
(847950)

Remember: 14 iunie

1900 Hawaii devine teritoriu al Statelor Unite

1920 S-a născut Mihai Brediceanu, compozitor şi dirijor român (d. 2005)

1927 A murit Jerome K. Jerome, scriitor englez (n. 1859)

1929 S-a născut Che Guevara, revoluţionar sud-american de origine argentiniană (d. 1967)

1932 A murit Nicolae Vermont, pictor român (n. 1866)

1936 A murit Maxim Gorki, romancier şi dramaturg rus (n. 1868)

1936 S-a născut Cornel Coman, actor român de teatru şi film (d. 1981)

1941 S-a născut Vasile V. Vasilache (Vasile Vasilache jr.), compozitor şi pianist român

1967 China testează prima sa bombă cu hidrogen

1968 A murit Salvadore Quasimodo, poet italian, laureat al Premiului Nobel

Steffi Graf FOTO: FAN

(n. 1901)

1969 S-a născut Steffi Graf, jucatoare germană de tenis

1986 A murit Jorges Luis Borges, scriitor argentinian (n. 1899)

1995 A murit Rory Gallagher, chitarist şi cântăreţ irlandez (n. 1949)

1991 În Parcul Libertăţii a fost ridicată o cruce în memoria victimelor din 13-15 iunie.

Sănătate

• **CABINET GINECOLOGIC:** Cabinet ginecologic Arad, B-dul Decebal 11 (lângă Hotel Aradul), chiuretaj medicamentos, eco 4 D, test PAP.TEL: 0770823850, 0723643581

• **Policlinica Dr.Turcin**, pune la dispoziţia dvs. serviciul de cardiologie dotat cu aparatură de ultimă generaţie, consultaţii în contract cu CSAS, EKG computerizat, ecografie cardiacă la cele mai avantajoase preţuri, ecografie generală, pneumologie, dermatologie, oftalmologie şi ORL. **Tel: 0257/285510, www.policlinica-turcin.ro.**

• **Farmacia GLYKON** - UTA, Bl U 6 (vis-a-vis de biserica în construcţie). Deschis zilnic: luni-vineri 07.00 - 21.00, sâmbătă şi duminică 08.00-18.00. Telefon: 0257/241197.

Sudoku

ÎNCEPĂTORI

REGULI: În fiecare bloc sunt câteva cifre între 1 şi 9, stabilite dinainte. Acestea trebuie completate cu cifrele lipsă, în aşa fel încât fiecare număr să figureze o singură dată. De asemenea, cifrele de la 1 la 9 trebuie să figureze o singură dată atât pe rândurile orizontale cât şi pe coloanele verticale ale celor nouă blocuri luate împreună.

	7			9		8		2
2	3	1						
	8		4	2	5		3	
		6		1		4	2	
8		2	5		4			
		5		3				
4			7			2		
		8	2				5	7
9							8	

AVANSAŢI

3	6							
2					6		1	7
		9	7		5			6
		6			2	1		
						7	6	2
	3	2	1			9		
			6	7	9		4	
	5			1		3		
	9	8	5	4				

Soluţiile jocurilor din numărul precedent:

ÎNCEPĂTORI

4	1	6	5	9	8	2	7	3
8	2	3	4	7	6	9	1	5
5	7	9	3	2	1	6	4	8
1	9	4	7	8	5	3	2	6
2	6	7	9	4	3	5	8	1
3	8	5	1	6	2	4	9	7
6	3	2	8	1	4	7	5	9
9	5	8	2	3	7	1	6	4
7	4	1	6	5	9	8	3	2

AVANSAŢI

1	3	5	7	9	8	4	6	2
6	8	9	5	4	2	7	1	3
2	7	4	3	6	1	5	8	9
7	9	3	8	1	5	2	4	6
8	5	1	4	2	6	3	9	7
4	6	2	9	7	3	1	5	8
5	4	7	6	3	9	8	2	1
3	2	6	1	8	4	9	7	5
9	1	8	2	5	7	6	3	4

Reţeta zilei

Colţunaşi cu brânză

INGREDIENTE. 350 g făină, 1 ou, jumătate de pahar apă, sare, 250 g brânză sărată, 1 ou, sare, 2 linguri unt, 1 pahar smântână.

MOD DE PREPARARE. Se cerne făina pe planşeta de aluat, se strânge cuib, se face loc la mijloc şi se adaugă oul şi sarea. Se amestecă oul cu puţină făină, adăugând şi puţină apa. Se frământă apoi un aluat tare. Se adună bine cu lingura pentru a nu se scurge zeama din ele. Această zeamă sa amestecă cu 3 linguri de zahăr şi se pune la rece. Se umplu coltunaşii, se fierb, se scurg şi se spală în multă apă rece. Se lasă să se scurgă bine de apă, se aşează pe farfuria de servit, se presară restul de zahăr şi se toarnă deasupra zeama de vişine amestecată cu smântână. Poftă bună! **www.culinar.ro**

Pentru mai multe reţete intră pe www.culinar.ro

Întreruperi de curent

Luni, 17 iunie 2013. În judeţ, h 8-18: Pârneşti; h 8.30-19: Mândruloc (p); h 9-14: Sâmbăteni (p); h 9-15: Rostoci.

Pieţe şi târguri

Astăzi este zi de piaţă la Ineu, Lipova, Covăsânţ, Mişca, Moneasa, Şepreuş, Şimand, Vladimirescu, Şeitin. **Tot astăzi se organizează târguri săptămânale la** Ineu, Şepreuş, Şimand. **Sâmbătă este zi de piaţă la** Chişineu-Criş, Lipova, Pâncota, Felnac, Grăniceri, Hălmagiu, Moneasa, Pecica, Vărşand, Socodor, Vladimirescu, Zimandu Nou, Covăsânţ. **Târguri săptămânale se desfăşoară sâmbătă la** Lipova, Pâncota, Hălmagiu, Moneasa.

Horoscop

BERBECUL (III.21.-IV.20.)
Intenţionaţi să terminaţi o lucrare începută mai demult în casă. O rudă apropiată vă ajută cu bani, dar încearcă să-şi impună punctul de vedere. Fiţi diplomat şi evitaţi o ceartă!

TAURUL (IV.21.-V.20.)
După o perioadă nu tocmai favorabilă, lucrurile merg mai bine pe plan sentimental. S-ar putea să vă îndrăgostiţi la prima vedere. Vă recomandăm să fiţi sincer. Spre seară, mergeţi în vizită la prieteni.

GEMENII (V.21.-VI.21.)
Sunteţi puţin indispus din cauza problemelor financiare. Aveţi un randament foarte bun, mai ales în activităţile intelectuale. Vă recomandăm să vă dedicaţi studiului, sau consolidării relaţiilor de afaceri.

RACUL (VI.22.-VII.22.)
Dimineaţa aveţi multe probleme de rezolvat. Chiar dacă sunteţi în formă şi aveţi spor, vă sfătuim să nu refuzaţi ajutorul celor din jur. Spre seară, primiţi un cadou sau o sumă de bani.

LEUL (VII.23.-VIII.23.)
Dimineaţa sunteţi foarte bine dispus şi aveţi succes în activităţile casnice şi în societate. S-ar putea să nu fiţi prea mulţumit de situaţia financiară. Seara, sunteţi în centrul atenţiei la o petrecere.

FECIOARA (VIII.24.-IX.23.)
Sunteţi foarte inventiv şi vă descurcaţi foarte bine în afaceri. Investiţiile pe care le aveţi în vedere vă pot aduce mari satisfacţii în curând. Vă sfătuim să nu trataţi cu superficialitate problemele partenerului.

BALANŢA (IX.24.-X.23.)
Cu farmecul dumneavoastră deosebit, atrageţi admiraţia celor din jur. Aveţi mari şanse de reuşită în activităţi comerciale. Sunt favorizate şi investiţiile pentru casă. Vă sfătuim să evitaţi discuţiile în contradictoriu.

SCORPIONUL (X.24.-XI.22.)
Începeţi o activitate care vă va aduce câştiguri frumoase şi satisfacţii profesionale. La serviciu sunteţi în formă şi munciţi mai mult, spre nemulţumirea colegilor. Nu încercaţi să vă depăşiţi limitele!

SĂGETĂTORUL (XI.23.-XII.21.)
S-ar putea să plecaţi într-o scurtă delegaţie, anunţată în ultimul moment. În ciuda dificultăţilor, reuşiţi să vă descurcaţi foarte bine. Relaţiile sentimentale sunt puţin tensionate.

CAPRICORNUL (XII.22.-I.20.)
Astăzi sunteţi plin de energie. Dacă sunteţi invitat într-o excursie, vă sfătuim să nu pierdeţi ocazia. Nu vă mai gândiţi la cheltuieli! Meritaţi puţină relaxare. Evitaţi cearta cu o rudă mai în vârstă!

VĂRSĂTORUL (I.21.-II.20.)
Se pare că începeţi pregătirile pentru concediu sau pentru o excursie. O rudă din partea partenerului de viaţă reuşeşte să vă îndispună pe moment. Ascultaţi-o, pentru că sfaturile sale ar putea să vă fie utile!

PEŞTII (II.21.-III.20.)
Dimineaţa, o veste bună, urmează să primiţi bani. Puteţi să vă faceţi planuri de viitor şi să vă întâlniţi cu prietenii. Staţi excelent la capitolul comunicare. Vă recomandăm să nu-i neglijaţi pe cei mici.

„Jurnal Arădean" vă ascultă

De luni până joi, între orele 11-13, la telefonul 0257-280943, redactorul nostru vă stă la dispoziţie.

ARAD. Domnul **Ştefănescu**, care locuieşte în municipiul Arad, ne-a contactat la redacţie pentru a-şi exprima nemulţumirea faţă de atitudinea oficiantelor de la Oficiul Poştal de pe strada Eminescu. „Deşi există patru ghişee în incinta oficiului, doar unul este deschis. O oficiantă lucrează, iar alte 6-7 se tot plimbă de colo-colo. Stau câte 20 de minute pentru a cumpăra un timbru. Şefa oficiului ar trebui să ţină cel puţin două ghişee deschise", a precizat cititorul nostru.

S.I., din Arad, a dorit să îşi dea cu părerea referitor la gazele de şist care, se presupune, se află în subteranul judeţului nostru. „Presa vorbea despre faptul că americanii au anunţat că în zona localităţilor din judeţul nostru există rezerve de gaze de şist pentru 100 de ani, iar sub aceste gaze există foarte mult ţiţei. Întrebarea mea este: de ce le dăm noi americanilor exploatările şi nu le efectuăm chiar noi?", s-a întrebat retoric arădeanul.

Cornel C. doreşte să afle dacă în Arad există depozite de reciclare hârtie şi textile. În ceea ce priveşte hârtia, aceasta poate fi reciclată pe strada Câmpul Liniştii, la firmele de profil de acolo. În schimb, textilele nu se reciclează. **JA-A.G**

Curs valutar

DENUMIREA VALUTEI	BNR	BCR		BRD		Intesa Sanpaolo Bank		Banca Românească		MKB Nextbank		Alpha Bank		Banca Comercială Feroviară		Casa de schimb LUXOR	
		C	V	C	V	C	V	C	V	C	V	C	V	C	V	C	V
Euro	4,48	4,41	4,54	4,41	4,56	4,43	4,52	4,44	4,50	4,45	4,53	4,45	4,49	4,43	4,55	4,43	4,47
Dolar SUA	3,36	3,29	3,45	3,29	3,42	3,31	3,39	3,33	3,38	3,30	3,41	3,33	3,38	3,29	3,42	3,33	3,37
Forint	0,0151	0,0145	0,0157	0,0141	0,0157	0,0145	0,0155	-	-	0,0145	0,0158	-	-	-	-	0,0150	0,0154
Gram aur	149.85																

Vremea

Vineri, 14 iunie

www.aradon.ro

15° LA ORA 6 — temperaturile se vor situa între 14 şi 15 grade. Vântul va sufla cu 14 km/h dinspre N.

27° LA ORA 18 — temperaturile se vor situa între 26 şi 27 grade. Vântul va sufla cu 11 km/h dinspre N.

Ziua precedentă

Arad	15 - 26	Umiditate:	75%
Lipova	15 - 26	Presiune:	1015,92 mb
Chişineu- Criş	15 - 26	Precipitaţii:	10%
Săvârşin	14 - 25	Vânt:	14,48 km/h
Sebiş	14 - 25	Direcţie vânt:	N

Soarele

Răsare: 05:43
Apune: 21:28

Azi

Temperaturile se vor situa între 15 şi 27 grade. Vântul va sufla cu 11 - 14 km/h, dinspre N.

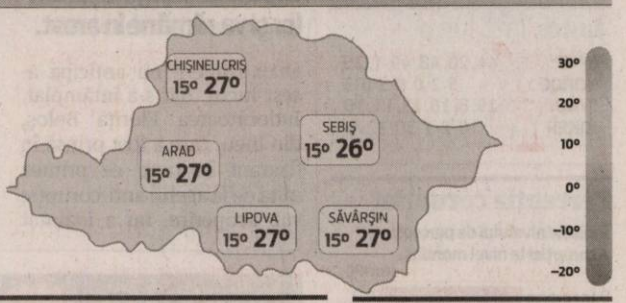

FAZELE LUNII

8.06. 17.06. 23.06. 30.06.

VINERI	SÂMBĂTĂ	DUMINICĂ	LUNI
15° 27°	16° 27°	17° 28°	18° 29°
însorit	parţial înnorat	parţial înnorat	însorit

Calendar

Biserica ortodoxă: Sf. Prooroc Elisei; Sf. Metodie, Patr. Constantinopolului; Sf. Cuv. Iulita (Dezlegare la peşte)
Biserica greco-catolică: Pf. Eliseu; Sf. aep. Metodie
Biserica romano-catolică: Ss. Valeriu şi Rufin, m.; Elizeu, profet.

Prognoză pentru trei zile

Temperaturile minime vor fi cuprinse între 16 şi 18 grade, iar cele maxime între 27 şi 29 grade.

Temp.minime: 16 - 18 °C
Temp.maxime: 27 - 29 °C.

JURNAL ARĂDEAN
B-dul Revoluţiei nr. 62, Arad

BRAT Auditat de BRAT
Reclamaţii difuzare: 0257/212.032

Director editor: Mircea Ţişcă (8427)
Secretariat: 0257.281802 (centrala), fax - 0257.212.012
Şef departament difuzare: Carmen Csordas
Marea publicitate: 0257.280904
Mica publicitate: 0257.210775; B-dul Revoluţiei, nr. 81
Tiparul executat la: Tipografia Inform Media Debrecen

Redactor şef: Adriana Barbu (8416)
Responsabil de număr: Alin Gherasim
Secretar general de redacţie: Gabriela Groza (8423); Departamente: Eveniment: Simona Butaru, Monica Ardelean (8405), Alin Gherasim (8417), Ioana Costaş (8414); Politic: Simion Todoca (8434); Economic: Andreea Pintea (8415); Cultură, Învăţământ: Vasile Filip (8421); Social: Diana Duţu (8413); Sport: Daniel Scridon (8424), Leo Sfâra (8422), Dan Lazăr (8406).
Tehnoredactare: Ghizela Şerban (8409), Daniel Munteanu (8411).
REDACŢIE: tel. 0257.281802 (centrala); fax 0257.212.012, 0257.228.592; e-mail:redactia.jurnalaradean@informmedia. ro, adevaruldearad@informmedia.ro, publicitate.jurnalaradean@informmedia.ro, publicitate.adevarul@informmedia.ro

„Toporul" care taie... sediile politicienilor

Sunteţi gata de război? Pentru că se prefigurează un război al sediilor pentru politicienii cu activitate prin Arad.

ARAD. Se anunţă un război pe viaţă şi pe moarte între primarul Gheorghe Falcă, parte din aleşii PDL şi deputaţii şi aleşii locali USL. Şi e aproape de înţeles dacă am aminti câteva dintre declaraţiile făcute joi de primar în cadrul unei conferinţe de presă. Edilul a precizat că a avut întâlnire cu Mihai Răzvan Ugureanu, senator de Arad, ocazie cu care i-a mulţumit pentru sprijinul acordat la Bruxelles la evenimentul organizat de Arad şi europarlamentarul Iosif Matula, legat de lupta pentru capitală culturală europeană.

Falcă a susţinut, în plus, că i-a mulţumit pentru medierea întrevederii pe care a avut-o pentru Cetatea Aradului cu secretarul de stat din Ministerul Apărării Naţionale. Şi dacă tot a venit vorba de MRU, edilul a precizat că s-a discutat şi despre solicitarea adresată de Forţa Civică pentru alocarea unui sediu.

„În acest moment, CLM a refuzat atribuirea de sedii pentru cabinetele parlamentare deputaţilor de Arad. Administraţia are, însă, pregătit un sediu pentru Forţa Civică, numai că nu de spaţii ducem lipsă, ci de două-treimi", a conchis edilul.

O declaraţie care, cu siguranţă, îi va lăsa muţi pe aleşii USL, care au refuzat să voteze acordarea sediului pentru birou parlamentar deputatului Claudia Boghicevici doar pentru că proiectul de alocare de sedii pentru deputaţii Căprar şi Măduţa nu mai ajunge nicicum pe ordinea de zi. Iar aceasta în pofida cererilor repetate adresate de parlamentari, de consilierii municipali USL şi de alţii. **JA-A.B.**

Vor sta FOTO:JA

Greu de crezut, dar

E greu, însă, de crezut că proiectul pentru alocarea unui sediu Forţei Civice va trece de aleşi (e nevoie de două-treimi din voturile aleşilor, adică atât de voturi ale celor din PDL, UDMR sau PPDD, cât şi de voturi USL) înainte de a trece proiectul în care se vor aloca sedii pentru birourile parlamentare ale deputaţilor PSD. Două proiecte de alocare de sedii – pentru parlamentarii Măduţa, Căprar şi Boghicevici – se află pe ordinea de zi a şedinţei CLM de săptămâna viitoare, dar şansele de a trece ţin de negocierile de dinainte. Dacă acestea se vor purta.

A venit vremea toboganelor

Începutul verii nu a ţinut cu ştrandul şi nici cu noua investiţie de aici. Astăzi însă e momentul inaugural.

A venit şi momentul inaugurării FOTO:JA

ARAD. Vremea era pe cale să falimenteze ştrandul Neptun şi cea mai recentă investiţie ridicată acolo, care nu ajungea nicicum să fie inaugurată. Este vorba de cele două tobogane care au trecut, de aproape o lună, de probele tehnice şi care au primit oful pentru a funcţiona. La acel moment, edilul Gheorghe Falcă anunţa că în prima zi de vară toboganele vor fi inaugurate iar de atunci arădenii se vor putea bucura de ele. Au tot aşteptat până azi, când primăria a decis să inaugureze cele două noi atracţii de la ştrand. Între timp, ştrandul Neptun îşi aşteaptă şi el vizitatorii, pentru că altfel falimentul îi e ca şi scris pe frunte.

3.500 şi cam atât

Dacă la începutul lunii mai, încasările realizate din biletele şi abonamentele vândute pentru accesul la cea mai mare bază de agrement din oraş păreau încurajatoare pentru destinul ştrandului, de atunci şi până acum biletele vândute pot fi uşor numărate de oricine. În prima săptămână din mai, 3.500 de persoane îşi cumpăraseră bilet pentru intrarea în baza de agrement. Apoi vremea rea i-a ţinut pe arădeni departe de ştrand şi a amânat mult prea mult momentul inaugurării toboganelor.

Investiţia

Investiţia Primăriei în această nouă formă de distracţie pe ştrand, cu instalaţii, infrastructură şi toate lucrările adiacente, s-a ridicat la 880.000 de lei.

Povestea toboganelor

Municipalitatea visa să instaleze aceste tobogane încă de anul trecut, însă licitaţiile pentru realizarea acestora s-au dovedit un eşec. Primăria s-a văzut nevoită anul trecut, după două licitaţii ratate, să reducă numărul acestora de la trei la două şi să crească preţul pe care îl plăteşte pentru investiţie.

În cele din urmă, s-a găsit o firmă interesată în achiziţionarea şi montarea toboganelor şi realizarea unui bazin de aterizare nou. Noul echipament acvatic, ce poate fi văzut deja la ştrand, este alcătuit din două tipuri de tobogane, cu grade diferite de dificultate (tobogan acvatic tip „Wide Slide"şi tobogan acvatic tip „Space Hole"), care pornesc de pe aceeaşi platformă, situată la o înălţime de opt metri. **JA-A.B**

Marş pentru biciclete, duminica viitoare

ARAD. Marş pentru pistele de biciclete. Bicicliştii care circulă prin Arad, pe unde apucă, pe propriul risc, sunt chemaţi şi în acest an să mărşăluiască la „Marşul Bicicliştilor Arădeni". Devenit deja tradiţional, evenimentul este destinat tuturor arădenilor care doresc să susţină iniţiativa realizării pistelor pentru bicicliştii în municipiu şi să promoveze bicicleta ca mijloc de deplasare alternativ şi ecologic. Începând cu 2010, marşul este organizat anual de asociaţia „Alternativa Civică Arădeană" sub sloganul „Daţi Aradului piste pentru bicicliştii!".

Când sunt aşteptaţi la marş bicicliştii arădeni? Duminică, 23 iunie 2013, ora 16.00. Scopul final al marşului: piste utilitare realizate pe principalele artere de circulaţie ale Aradului, trasarea de piste pentru bicicliştii pe trotuarele mai late de 2 metri, dotarea instituţiilor publice cu rasteluri pentru biciclete, realizarea unor piste de agrement pe faleza Mureşului.

Afişul evenimentului

Marius Neculcea FOTO: JA

Neculcea, adjunct la Timişoara

TIMIŞOARA. Marius Neculcea, fostul prim-procuror al Parchetului de pe lângă Tribunalul Arad, va fi prim-procuror adjunct la o instanţă superioară, respectiv la Parchetul de pe lângă Curtea de Apel Timişoara. Acesta a participat la concursul organizat pentru ocuparea funcţiilor de şefi ai parchetului de pe Bega şi a obţinut nota 9,14 la examen. Prim-procuror la Parchetul de pe lângă Curtea de Apel Timişoara va fi Ion Braşoveanu, care a obţinut nota 9,60 la examen. Revenind la arădeanul nostru, acesta a condus o bună bucată de timp cel mai important parchet din Arad. Pe timpul mandatului său au fost promovaţi procurori tineri, unii dintre aceştia avansând la instituţii superioare. Marius Neculcea şi-a legat numele de dosarul şpăgii de pe DN 7, fiind şeful Parchetului la acea vreme, dosar în urma căruia şase poliţişti rutieri de pe Valea Mureşului au fost trimişi în judecată pentru luare de mită în formă continuată. **JA-A.G.**

MEDICAL OPTI-LUX & CENTRUL MEDICAL LASER SYSTEM
DR. ANDEA LAURENŢIU
0744 605 202
medic primar oftalmolog
(H-9672801)
● Consultaţii de specialitate;
● Optică medicală (prescripţii ochelari şi lentile de contact)
● Operaţii de cataractă prin facoemulsificare
● Operaţii de glaucom;
! Chirurgie refractivă cu laser excimer (a miopiei, hipermetropiei şi astigmatismului) şi implant de cristaline multifocale torice
(TE SCAPĂ DE OCHELARI ŞI LENTILE DE CONTACT)
TOTUL CU APARATURĂ DE ULTIMĂ GENERAŢIE
Ineu, str. Dunării, nr. 5, Tel: 0257 512 144; 0722 214 436
Marţi: 14:00 - 19:00
Joi: 14:00 - 19:00
Vineri: 9:00 - 14:00
Chişineu-Criş
Marţi: 10:00 - 13:00
Joi: 10:00 - 13:00
Centrul Medical Laser System,
str. A. Şaguna, 14, pentru informaţii şi programări zilnic între 08:00-20:00
la nr de tel: 0257 213 211; 0257 213 138; 0744 605 202

Durere? Hemoroizi?
Tratament modern fără operatie!
Tratamentul RBL + Infrared Coagulation considerat cel mai eficient pe plan mondial.
10% reducere la tratament pentru pensonari
Colonoscopie şi Ecografie Abdominală Gratuite în cadrul tratamentului!
Varice?Ulcer Varicos?
Răni deschise?Picior Diabetic?
Tratament revoluţionar prin Terapia Hidroactivă - tehnologie germană!
Dermato-Venerologie
▪ Depistarea cancerului cu Dermatoscopul Digital
▪ Tratament pentru acnee şi psoriazis (PUVA-UVA)
▪ Tratament împotriva căderii părului - Crioterapie
▪ Depistarea alergiilor prin PATCH-TESTARE
▪ Boli Venerice - Depistare şi Tratament
▪ Eliminarea aluniţelor, negilor prin Radiofrecvenţă
Arad:
0257 213 888
LaurusMedical clinics
www.laurusmedical.ro
(385386)

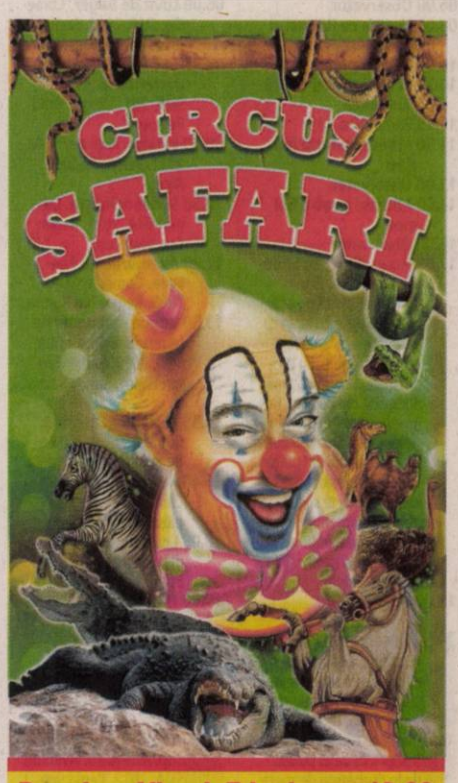

Premiera Vineri, 7 Iunie ora 19.00
10 - LEI Pentru toată lumea
La acest preţ şi Miercuri şi Joi - 12-13 Iunie
BILET GRATIS
Veniţi cu acest fluturaş la casieria circului
Cumpăraţi un bilet pentru adulţi iar al doilea este gratuit.
*biletul gratuit nu este valabil la spectacolele cu tariful de 10 lei

JACK SPAROW şi Piraţii din Caraibe prezintă GRANDE Reptile Show
crocodili, şerpi de 4-5 metri, anaconda, pitoni, albinoşi, iguane, păianjeni, tarantule, cămile, bizoni americani, bivoli, clowni, artişti şi multe alte surprize.
7 iunie 16 iunie
ARAD
PARCARE HYPERMARKET REAL
Premiera Vineri ora 19.00
Sâmbătă - Duminică orele 16.00 şi 19.00
Miercuri, Joi, Vineri ora 19.00
Sâmbătă orele 16.00 şi 19.00
Ultima Duminică orele 11.00 şi 16.00
TREAPTA GROAZEI !
Tarantule prezentate cu mâinile goale. UN RECITAL CU COSTUME SPECTACULOASE

Întâlnire academică la Universitatea Vasile Goldiş

Colaborare între Universitatea de Vest „V. Goldiş" şi Université d'Artois din Franţa.

> Împreună cu colegii francezi am vizitat oraşul Arad, care are multe de oferit vizitatorilor
> MARIAN MOCANU

ARAD. O delegaţie din cadrul Universităţii d'Artois din Franţa, însoţită de prof. univ. dr. Marian Mocan, prodecan al Facultăţii de Management în Producţie şi Transporturi din cadrul Universităţii Politehnica Timişoara a vizitat, zilele trecute, Universitatea de Vest „Vasile Goldiş" din Arad - Campusul Universitar „Vasile Goldiş", Institutul de Ştiinţe ale Vieţii şi laboratoarele de cercetare.

Oaspeţii francezi au avut o întrevedere şi cu o delegaţie a UVVG condusă de prof. univ. dr. Aurel Ardelean, preşedintele Universităţii şi prof. univ. dr. Coralia Adina Cotoraci, rectorul Universităţii de Vest „Vasile Goldiş", unde au fost discutate posibilităţile de colaborare cu Universitatea d'Artois din Franţa.

Prof. univ. dr. Marian Mocanu ne-a declarat că s-au analizat domeniile de colaborare dintre Universitatea de Vest „Vasile Goldiş" din Arad şi Universitatea d'Artois din Franţa pe diferite domenii de activitate.

„Universitatea Politehnica Timişoara are relaţii de colaborare foarte bune cu Universitatea d'Artois de peste 20 de ani, iar colegii noştri din Franţa doresc să colaboreze şi cu Universitatea de Vest „Vasile Goldiş" din Arad, la nivel de masterat, doctorat în cotutelă şi la nivel de licenţă, privind partea de ştiinţe sociale, economie, logistică, etc." **JA-V.F.**

Un prim pas spre o nouă colaborare FOTO: FAN

Clusterele, viitorul economiei

Asocierile companiilor din acelaşi domeniu pot duce la noi oportunităţi de finanţare.

Ultima conferinţă din cadrul proiectului Intercluster FOTO: FAN

ARAD. Proiectul INTERCLUSTER, derulat de Camera de Comerţ, Industrie şi Agricultură Arad şi Gea Media Non profit Kft din Szeged a ajuns la final. Ultima conferinţă cu tema „Internaţionalizarea clusterelor. Provocări şi perspective pentru perioada 2014-2020" a avut loc recent la Expo Arad, în prezenţa unui număr mare de reprezentanţi ai unor firme, universităţi şi administraţii publice din România şi Ungaria.

„Conferinţa a avut ca scop prezentarea de către partenerii implicaţi a rezultatelor colaborării româno-maghiare pe acest proiect, precum şi alte informaţii în ceea ce priveşte noţiunea de cluster, strategii de internaţionalizare şi bune practici ale clusterelor din regiunea de Vest a României. De asemenea, a fost prezentat clusterul AGROFOOD Crişana Banat, care vizează firmele productive din sectorul agro-alimentar invitate în mod special la eveniment, precum şi mediul universitar şi al administraţiei publice. Mai mult, preşedintele Asociaţiei Clusterelor din România, domnul Daniel Coşniţă, a prezentat oportunităţi de internaţionalizare a clusterelor, iar domnul Sandor Kecse-Nagy a argumentat avantajele de a fi membru într-un cluster", a explicat Andrea Kranowszky Nagy, manager de proiect.

În final, Vlad Stanciu, director executiv al clusterului de energii regenerabile ROSENC şi Cistin Cistelecan din partea ADR Vest au vorbit despre bunele practici şi realizările diferitelor clustere, printre care Automotive din Timişoara. **JA-A.P.**

Cu finanţare europeană

Acest proiect este implementat prin Programul de Cooperare Transfrontalieră România-Ungaria 2007-2013 şi finanţat de Uniunea Europeană prin Fondul European de Dezvoltare Regională, completat de co-finanţarea celor două state membre participante în program, România şi Ungaria. Conţinutul acestui comunicat nu reflectă în mod necesar poziţia oficială a Uniunii Europene.

Pentru un Internet mai sigur

ARAD. Colegiul Tehnic „Aurel Vlaicu" Arad a fost , zilele trecute, gazda voluntarilor sigur.info, Bîte - Tule Vanesa Ada şi Gudină Cristian, elevi în clasa a X-a la Liceul Tehnologic de Industrie Alimentară.

Elevi şi profesori au învăţat despre navigarea în siguranţă pe Internet, reţele de socializare - riscuri şi setări de confidenţialitate, metode de prevenire şi raportare a abuzului pe Internet şi, sperăm noi, au devenit puţin mai responsabili.

Acţiunea se înscrie în seria activităţilor Proiectului „Stop Violenţei" - parteneriat educaţional derulat pe perioada celui de al II-lea semestru al acestui an şcolar - au fost coordonate de prof. Vlad Roxana (Colegiul Tehnic „A.Vlaicu") şi prof. Pop Lavinia (Liceul Tehnologic de Industrie Alimentară) , cu susţinerea conducerii celor două licee. **JA-V.F.**

O temă de interes FOTO: FAN

Programe TV Vineri, 14 iunie

TVR 1

07.00 Telejurnal. Sport, Meteo
09.00 Legendele palatului: concubina regelui. (serial, Coreea, 2010)
09.40 Legendele palatului: concubina regelui. (serial, Coreea, 2010)
10.20 Ora de business. (R)
11.10 Legendele Palatului: Tărâmul dintre vânturi. (serial, Coreea, 2008)
11.50 Legendele Palatului: Tărâmul dintre vânturi. (serial, Coreea, 2008)
12.30 Tribuna partidelor parlamentare
13.00 Europa mea
13.30 M.A.I. aproape de tine.
14.00 Telejurnal
15.00 Teleshopping
15.30 Oameni ca noi.
16.00 Parlamentul României.
17.00 Finanţe şi afaceri
17.30 Lumea modei
17.40 Legendele Palatului: Tărâmul dintre vânturi. (serial, Coreea, 2008)
19.00 Ora de business

19.00 Ora de business
19.45 Sport
20.00 Telejurnal. Sport, Meteo
21.00 O dată-n viaţă. Partea I. Prezintă Iuliana Tudor-Show de divertisment în care 3 persoane publice (actori, sportivi, vedete TV, solişti de muzică uşoară, creatori de modă) intră într-o competiţie pe teme de folclor, un concurs cu mai multe probe (muzică populară, dans popular, umor popular, probă practică, imitaţii) în care buna dispoziţie va fi în prim plan.
00.10 Mare încurcătură! (Comedie de acţiune, SUA, 2008) Regia Deon Taylor . Cu: Charles Q. Murphy, Al Shearer, David Alan Grier, Brigitte Nielsen.
01.50 Ora de business. (r)

PRO TV

07.00 Ştirile Pro Tv. Ce se întâmplă, doctore? Omul care aduce cartea
10.00 Tanar si nelinistit. (r)
11.00 O lovitura indrazneata. (r)
13.00 Stirile ProTv
14.00 Tânăr şi neliniştit. ep. 4508
15.00 Echipa trasnita. (comedie, actiune, SUA 1990) Regia: Bob Clark Cu: Gene Hackman, Dan Aykroyd, Dom DeLuise, Ronny Cox
Mac Stern (Gene Hackman) este un barbat intre doua varste, un politist foarte cunoscut si capabil, iar Ellis (Dan Aykroyd) este noul sau coleg. Un coleg cel putin ciudat. El are dubla personalitate si chiar a petrecut doi ani intr-o manastire benedictina pentru a-si rezolva problemele.
17.00 - Ştirile Pro Tv
17.30 Happy Hour
19.00 Ştirile Pro Tv

20.30 Eu, Robotul. (acţiune, SUA, Germania 2004) 2035. Lumea întreagă se bazează pe un sistem întreg de roboţi, care sunt programaţi astfel încât să ajute oamenii şi să nu-i rănească sub nici o formă.
22.45 Jocul domnului Ripley. (thriller, Italia/Marea Britanie/SUA, 2002) Regia: Liliana Cavani Cu: John Malkovich, Ray Winstone, Uwe Manss-hardt, Hanns Zischler, Dougray Scott
01.00 Baietii pierduti: Tribul. (comedie, SUA, Canada, 2008) Regia: P. J. Pesce. Cu: Tad Hilgenbrink, Angus Sutherland, Autumn Reeser, Gabrielle Rose, Corey Feldman, Shaun Sipos
02.45 Eu, Robotul. (r)
05.00 Promotor. (r)

ANTENA 1

06.00 Observator
08.00 Neatza cu Răzvan şi Dani
10.00 Teleshopping
10.20 În gura presei cu Mircea Badea
11.15 FamiliaDa. (r)
11.50 Mireasă pentru fiul meu
13.00 Observator
14.00 Mireasă pentru fiul meu
16.00 Observator
17.00 Acces direct cu Simona Gherghe. Este o emisiune axată pe actualitatea de zi cu zi, în care „vedetele" sunt oamenii obişnuiţi, cu problemele, bucuriile, grijile lor ieşite din comun. Reporterii aduc în atenţia telespectatorilor precum şi a publicului din platou cazuri impresionante de viaţă, subiecte sociale dar şi ştiri mondene din actualitatea fierbinte a vedetelor şi personalităţilor autohtone.
19.00 Observator

20.00 Observator special cu Octavia Geamanu. Observator special este un format în care o singură temă, de real interes şi cu mare impact asupra marelui public, este dezbătută de specialişti în domeniu, dar şi comentată de oameni obişnuiţi. Emisiunea este prezentată de Octavia Geamănu, iar cei care se implică în realizarea subiectelor sunt reporterii, precum şi vedete cu mare experienţă, apreciate şi îndrăgite de telespectatori: Andreea Berecleanu, sau Daniel Osmanovici sunt între cei care contribuie la realizarea acestui program.
20.30 Film artistic
22.45 Film artistic
01.00 Film artistic. (r)
02.30 Observator. (r)

HBO

06.00 Lovit de fulger. Comedie, SUA, 2012. Regia: Brian Dannelly.
07.25 Călătoria 2: Insula misterioasă. Aventuri, SUA, 2011. Regia: Brad Peyton.
09.00 În timp. Acţiune, SUA, 2011. Regia: Andrew Niccol.
10.50 Suflet neliniştit. Dramă, SUA, 2011. Regia: Gus Van Sant.
12.20 Aventurile lui Pee-Wee. Comedie, SUA, 1985. Regia: Tim Burton.
13.50 Vogue - un nume de legendă. Documentar, SUA, 2012. Regia: Fenton Bailey, Randy Barbato.
14.55 Bărbaţii în negru 3. Comedie, SUA, 2012. Regia: Barry Sonnenfeld.
16.40 Rugul aprins . Dramă, Cehia, 2013. Regia: Agnieszka Holland.
18.05 Lovit de fulger. Comedie, SUA, 2012. Regia: Brian Dannelly.
19.30 Filme şi vedete

20.00 Familia Borgia. III, Ep. 4
21.00 Secretul. Thriller, SUA, 2012. Regia: Gabe Torres.
22.30 The Grey: La limita supravieţuirii. Aventuri, SUA, 2012. Regia: Joe Carnahan. Cu: Liam Neeson, Frank Grillo, Dermot Mulroney, Dallas Roberts, Joe Anderson
00.25 Dictatorul. Comedie, SUA, 2012. Regia: Larry Charles. Cu: Sacha Baron Cohen, Anna Faris, Ben Kingsley, Sayed Badreya, Jason Mantzoukas
01.45 Oglinzi 2. Horror, SUA, 2010. Regia: Víctor García. Cu: Nick Stahl, Emmanuelle Vaugier, Evan Jones, Christy Romano, William Katt
03.15 Secretul. Thriller, SUA, 2012. Regia: Gabe Torres.

TVR 2

9.00 Fierarii din Chicago **10.00** Confesiuni **11.10** Duminica poveştilor adevărate **13.00** Concertele DP 2 **14.30** Cultura minorităţilor **15.00** Cu 2 treci BAC- ul . Bacalaureat 2013! Aventura a început! **16.00** Poveşti de istorie **16.30** O poveste... cu cântec! Producător Doru Ionescu **17.00** Confesiuni .Prezintă Iuliana Marciuc **18.00** Telejurnal **19.00** România frumoasă **20.00** Dr. House **20.50** Muzica DP 2 **21.00** Omul cu vidrele **22.00** Ora de ştiri **23.00** Zon@ IT **23.30** Motomagia **24.00** Pescar hoinar **0.35** Despre documentar…încă ceva în plus

AXN

07:00 Jordan **07:55** Vânătorii de comori **08:50** O lume dispărută **09:45** Călători din preistorie **10:40** Psihologia crimei **11:40** NCIS: Anchetă militară Cu: Mark Harmon, Michael Weatherly, Sean Murray **12:35** Vânătorii de comori **13:30** Jordan **14:25** Psihologia crimei **15:30** Călători din preistorie **16:30** O lume dispărută **17:25** Vânătorii de comori Cu: Tia Carrere, Christian Anholt **18:20** Jordan **19:15** NCIS: Anchetă militară **20:10** Psihologia crimei I **21:10** Văduva roşie **22:05** A 25-a oră Regia: Spike Lee. **00:40** NCIS: Anchetă militară

ANTENA 3

6.00 Ştirile dimineţii cu Nadina Câmpean şi Marius Ioniţă **10.00** Previziunile zilei cu Sabina Iosub şi Niels Schnecker **11.00** Se întâmplă în România cu Maria Coman **12.00** Ştiri **13.00** Se întâmplă în România cu Maria Coman **14.00** Ştiri **15.00** Esenţial cu Mihaela Bârzilă **17.00** 100 de minute cu Alessandra Stoicescu **18.45** La ordinea zilei cu Dana Grecu si Radu Tudor **20.30** Subiectiv cu Răzvan Dumitrescu **22.00** Stiri **23.00** În Premieră cu Carmen Avram, redifuzare **00.00** Ştiri **01.00** Ştiri

PRIMA TV

06:30 Frumoasa Ceci **07:30** Dragul de Raymond **08:00** Focus Monden **08:30** Nimeni nu-i perfect **09:00** Teleshopping **09:30** Boss Lear, regele din Texas Cu: Patrick Stewart, Marcia Gay Harden, Lauren Holly, Regia: Uli Edel **11:30** Teleshopping **11:45** Frumoasa Ceci **13:00** Teleshopping **13:30** Cireasa de pe tort **14:30** Teleshopping **15:00** Focus **15:30** Dragul de Raymond **16:00** Miss fata de la tara **18:00** Focus **19:00** Focus Sport **19:30** Cireasa de pe tort **20:30** Pact cu diavolita **22:30** Totul despre sex (serial de comedie, S.U.A 1998) **00:30** Focus **01:30** Tradati in dragoste

CINEMAX

07:00 Călăreţii **08:50** Mai cântă o dată, Sam **10:15** Moştenirea regăsită Regia: Richard Friedenberg. Cu: James Cromwell, Tantoo Cardinal, Joseph Ashton, Mika Boorem, Graham Greene **12:10** O poveste chinezească **13:45** Café de flore **15:45** Maurice **18:10** Mai cântă o dată, Sam (Comedie, SUA, 1972) **19:35** Lecţia de pictură (Dramă, Chile, 2011) **21:00** Peggy Sue se măritã (Comedie, SUA, 1986) **22:45** Degustarea de vinuri (Comedie, SUA, 2008) Regia: Randall Miller. Cu: Alan Rickman **00:35** Oraşul fantomă (Horror, SUA, 2009)

B1

11.00 TALK B1 cu Mihai Duţă **12.00** Ştirile B1 cu Irina Petraru **13.00** Ştirile B1 cu Irina Petraru **14.00** BUTONUL DE PANICĂ cu Cătălin Prisacariu **15.00** Ştirile B1 cu Irina Petraru **16.00** TALK B1 cu Mădălina Puşcalău **17.00** Ştirile B1 cu Irina Petraru **18.00** Ştirile B1 cu Irina Petraru **18.30** AKTUALITATEA B1 cu Andrei Bădin **20.00** Ştirile B1 cu Mădălina Puşcalău **21.00** Interviurile lui ion cristoiu **22.00** DISCUŢIA SĂPTĂMÂNII cu Dan Tăpălagă şi Mădălina Puşcalău/ Irina Petraru **23.00** LUMEA LUI BANCIU **00.00** Ştirile B1

ACASĂ

07:00 Dragostea invinge **08:00** Eva Luna **09:00** Doamne de poveste **09:05** Povestiri adevarate **10:00** Teleshopping **10:30** Que bonito amor **11:30** Teleshopping **11:45** Intrigi si seductie **12:45** Teleshopping **13:15** Doamne de poveste **13:20** Iubiri vinovate **14:30** Dragostea invinge **15:25** Doamne de poveste **15:30** Eva Luna **16:30** Povestiri adevarate **17:30** Que bonito amor **18:30** Intrigi si seductie **19:30** Iubiri vinovate **20:30** Regina **22:00** Iti ordon sa ma iubesti! **23:00** Teresa **00:00** Doamne de poveste **00:05** Povestiri adevarate **01:00** Regina **02:15** Doamne de poveste

PRO CINEMA

07:30 Captain Planet **08:30** Bill Engvall Show**09:08** Smallville **10:00** Teleshopping **10:30** Captain Planet **11:30** Bill Engvall Show **12:00** Teleshopping **12:15** Zoom in 10 **12:30** Happy Hour **14:00** Teleshopping **14:30** Smallville **15:30** La Bloc **16:00** Teoria Big Bang**17:00** Saptamina nebunilor Regia: Dinu Cocea Cu: Toma Caragiu, Magda Barbu, Florin Piersic, Aimee Iacobescu, Costin Codrescu, Colea Rautu **19:00** La Bloc **20:00** Cum sa te mariti cu un milionar **22:00** O lovitura indrazneata **00:00** Pacostea **01:45** O lovitura indrazneata

DIVA

08.00 Soţia perfectă **09.00** Haven **10.00** Hercule Poirot **12.00** Soţii de militari **13.00** Neveste disperate **14.00** Haven **15.00** Victimele nopţii (Crime drama, USA 2005) O femeie dispare după ce a retras o sumă mare de bani. Anchetatorii trimişi să recupereze banii descoperă un complot sinistru. **17.00** Hercule Poirot **19.00** Soţii de militari **20.00** Neveste disperate **21.00** Mediumul (Drama, USA 2010) **22.00** Paradisul lui Michelle **23.00** Sora Jackie **00.10** Sora Betty (Comedy, USA 2000) **02.25** Formula iubirii (2011)

ANTENA 2

06:30 Telefonul de la miezul noptii **08:00** Teleshopping **08:15** Trăieste sănătos **09:30** Showbiz report Nuntă de vedetă **11:15** Răi da' buni **12:45** Teleshopping **13:30** Agentul VIP **15:30** Trăieste sănătos (emisiune realizată de Simona Bălănescu Dragomir) **16:30** Teleshopping **16:45** Show time (emisiune realizată de Radu Buzăianu) **18:00** Incepe Bahmu! Best of **19:30** Poliţia Modei (emisiune realizată de Oana Mareş şi Ovidiu Buta) **21:10** Agentul VIP **23:00** Codul lui Oreste **00:30** Saturday Night Live **01:30** Incepe Bahmu best of **03:00** Codul lui Oreste

RTL KLUB

06:35 Top Shop **07:05** Desene animate **08:35** Ştiri **09:08** În fiecare dimineaţă! **11:00** Top Shop **12:40** Astro Show **13:50** Reflector **14:05** Sănătate **14:40** Viaţă gustoasă **15:05** Budapesta, zi şi noapte (rel.) **15:45** Focus **16:20** Dorinţa (s) **17:20** Joc dublu (s) **18:25** Rivali (s) **18:55** Îngerul răzbunării (s) **19:30** Ştiri **20:15** Focus **20:45** Budapesta, zi şi noapte (s)

REDACŢIA NU ŞI ASUMĂ RESPONSABILITATEA PENTRU EVENTUALELE SCHIMBĂRI

UNIVERSAL

08.00 Stargate: Atlantis **09.00** Sedus şi abandonat (Comedy, USA 2001) Respins de iubita lui, Berke Landers încearcă să o recâştige participând la musicalul de primăvară, fără să ştie că soarta are alte planuri cu el... **11.00** Las Vegas **12.00** Monk **13.00** Castle **14.00** Las Vegas **15.00** Psych: Domnul Yin prezintă (Crime drama, USA 2009) **16.00** Monk **17.00** Las Vegas **18.00** Castle **19.00** Psych **20.00** Monk **21.00** CSI: Miami **22.00** Crima perfectă (Action, USA 1999) **00.40** Poveste din Bronx (Drama, USA 1993)

Interviu JA. **Călin Bibarț, fostul prefect al Aradului**

„Cizmele de cauciuc sunt «la modă» la Lipova”

Cu fostul reprezentant al Guvenului în teritoriu, într-o discuție legată de trecutul, viitorul dar mai ales prezentul destul de întunecat al Lipovei.

Domnule Bibarț, va reîntâlnesc după câțiva ani din nou la Lipova...

CĂLIN BIBARȚ. Da, este adevărat, am lipsit din oraș în perioada cât am exercitat funcția de prefect. Dar, a doua zi după încetarea mandatului, odată cu schimbarea guvernului, m-am reîntors în Lipova, unde sunt și astăzi.

Cum ați regăsit orașul după câțiva ani?

CĂLIN BIBARȚ. Din păcate, situația Lipovei este mai proastă decât în urmă cu câțiva ani, deși nici atunci nu putem spune ca era într-o situație fericită. Puteți constata și dumneavoastră, dacă încercați să mergeți pe jos prin oraș, că cizmele de cauciuc sunt „la modă” aici la noi.

Ați fost prefect mai bine de trei ani, de ce nu ați ajutat Lipova să scape de „moda” cizmelor de cauciuc?

CĂLIN BIBARȚ. După cum bine știți, discutăm de două niveluri de administrație: administrația centrală- guvernul, al cărei reprezentant am fost- și administrația locală, cunoscută de oameni sub titulatura de primărie. Eu, ca om atașat de acest oraș, sunt cu inima împăcată: ca reprezentant al guvernului am asigurat o finanțare de 2,5 milioane de lei pentru Spitalul din Lipova și o finanțare de opt milioane de euro pentru refacerea drumurilor din oraș. Administrația locală, adică primăria orașului, având finanțarea asigurată, trebuia să realizeze cele două obiective majore.

Din păcate, banii pentru spital au rămas în conturi necheltuiți și au fost returnați bugetului de stat, fără ca, în noul exercițiu bugetar, actualul guvern să mai aloce alte fonduri, iar din cele opt milioane de euro pentru străzi, după cum se vede, s-a cheltuit doar o mică sumă pentru începerea lucrărilor, care în acest moment au fost oprite, iar banii așteaptă să fie folosiți.

Reamintesc că în aceeași zi, în prezența mea și a ministrului Dezvoltării Regionale din acel moment, s-a semnat finanțarea pentru două orașe: Pecica și Lipova. Vă invit să vedeți străzile din Pecica și să le comparați cu cele din Lipova. De asemenea, un proiect major, în care a fost inclus și orașul Lipova, este Masterplanul pe apă-canal, în valoare de 139 de milioane euro. În acest moment se derulează procedurile de licitație, iar în 2014 vor începe efectiv lucrările de introducere a canalizării.

Să înțelegem că vina aparține primăriei?

CĂLIN BIBARȚ. Eu nu caut vinovați și nici nu acuz pe nimeni. Lipova are de un an de zile o administrație nouă în care oamenii au investit încredere și ca orice administrație locală are posibilitatea să confirme. După cum am explicat, finanțare există! Prin urmare, mai trebuie organizare și oameni gospodari. Ca orice om de bună credință, aștept rezultatele și sper să schimbăm „moda” cizmelor de cauciuc cât mai repede și la Lipova.

Leontin Aslău spune că Falcă dezinformează

ARAD. În cadrul unei conferințe de presă, președintele pe municipiu al PC Arad, Leontin Aslău, a venit cu un teanc gros de documente, respectiv hotărâri judecătorești, pentru a demonstra că nu el, ci primarul Gheorghe Falcă dezinformează. Mai exact, spune Aslău, Gheorghe Falcă a prezentat doar pasajul care îi convenea din hotărârea Curții de Apel, omițându-l pe cel care îl repune pe el în drepturi. Mai exact, citează Aslău din sentință : „Obligă pârâtul să efectueze lucrări prin care să asigure accesul, inclusiv cu autovehicule, la terenul concesionat reclamantei, înscris în CF nr.65978 Arad...pe suprafața indicată în raportul de expertiză tehnică topografică întocmit de expert...în dosarul nr. 11520/2010 al Judecătoriei Arad, sub denumirea „acces auto propus”. Obligă pârâtul să reamplaseze bariera destinată controlului accesului cu autovehicule în Strandul Neptun într-un punct în care să nu afecteze accesul, inclusiv cu autovehicule, la terenul concesionat reclamantei”. Aslău mai spune că „De la bun început am declarat că nu consider ultima decizie o victorie, pentru că încă nu s-a terminat totul, dar în scurt timp se va termina”. **JA-S.T.**

Primăria: Aslău nu se judecă cu primarul

ARAD. Într-un comunicat al Biroului de presă al Primăriei se arată că „SC CORLEONE SRL se află în litigiu cu Municipiul Arad, nu cu primarul Gheorghe Falcă. De altfel toate acțiunile inițiate împotriva primarului municipiului Arad au fost pierdute în instanță de dl. Leontin Aslău...

În ceea ce privește aspectele juridice, Municipiul Arad își va exercita în continuare drepturile procesuale, în calitate de administrator al domeniului public, pentru asigurarea bunei gestiuni a zonei de agrement Strandul Neptun, în interes public, conform legii și hotărârilor CLM. Reamintim faptul că în șirul proceselor desfășurate până acum între SC CORLEONE și Municipiul Arad, prin decizia nr.164 din 29.04.2013 a Tribunalului Arad se respinge atât apelul SC CORLEONE SRL cât și apelul exercitat de municipalitate, cu drept de recurs. Conform Codului de procedură civilă (art.300), în situația vizată de acest proces nu se aplică executarea hotărârilor instanțelor inferioare, așa cum în mod fals pretinde administratorul SC CORLEONE SRL”.

La rândul său, Gheorghe Falcă declară că „Sunt inadmisibile încercările de a folosi funcția politică pentru a promova pe agenda publică și în justiție interesele personale. Acțiunile și atitudinea civică generală a d-lui Aslău demonstrează doar lipsa de respect față de oraș și de arădeni: nu-și plătește obligațiile la bugetul local datorând Aradului 17 mii de lei, a construit ilegal și menține construcția cu aspect dezolant chiar la intrarea la Strandul Neptun, încearcă să obțină avantaje împotriva interesului public abuzând de justiție”.

Troc pe autostradă?

ARAD. Deputatul Mihai Calimente susține că există indicii că Guvernul PDL a făcut presiuni asupra constructorului autostrăzii Arad-Timișoara să finalizeze lucrările înainte de termen, în detrimentul calității, numai pentru ca Boc, în scop electoral, să-și „plimbe paharul cu apă”. Deputatul îl va interpela pe ministrul Șova, somându-l să spună dacă există contracte secrete care să prevadă că Guvernul va plăti toate reparațiile ulterioare, impuse de execuția fără respectarea normelor. Dacă este așa, spune Calimente, Guvernul să-i pună la plată pe Falcă și Ioțcu. **JA-S.T.**

Căprar: Calimente declară aberații

ARAD. Președintele PSD Arad, deputatul Dorel Căprar, consideră că declarațiile lui Calimente la adresa PSD sunt „aberații” , că acesta „ se situează în afara partidului” când le face, încercând, după „modelul” SRS și Ghișe să „dinamiteze USL din interior”. „Mai ieri, urmăream declarațiile președintelui PNL, Crin Antonescu care vorbea despre cât de solidă este alianța și menționa că guvernarea nu va fi umbrită de elemente perturbatoare, de voci răzlețe care exprimă opinii contrare intereselor USL. Eu aștept de la colegii noștri din USL să promoveze realizările Guvernului Ponta, să răspundă atacurilor nejustificate care vin dinspre opoziție. În același timp, aștept din partea partenerilor noștri din USL să își respecte angajamentele convenite în cadrul alianței locale, obligații care stau la baza unei relații clădite pe încredere. În ciuda activității susținute de opoziție într-o perioadă grea, eu am lăsat orgoliile la o parte și am acceptat doar în interesul construcției la nivel național a USL ca PSD să nu aibă candidat propriu la Primăria Aradului și președinția Consiliului Județean. Nu am să abandonez acum principiile USL pentru a-i răspunde domnului Calimente. Îi invit pe colegii din PNL să ia atitudine pentru a apăra USL Arad și pentru a-l tempera pe domnul Calimente”, a spus Căprar. **JA-A.P.**

Dorel Căprar FOTO: AP

MRU face inventarul

ARAD. Președintele Forței Civice, Mihai Răzvan Ungureanu, a abordat, în cadrul conferinței de presă, o largă paletă de teme, legate atât de activitatea parlamentară, respectiv depunerea unui număr impresionant de amendamente la proiectul de revizuire a Constituției, cât și de „bâlbele” Guvernului Ponta. Cea mai recentă, apariția în Monitorul Oficial a unui text total diferit față de cel semnat de Ponta, urmarea fiind aplicarea impozitului de 85% la salariile compensatorii inclusiv în mediul privat, nu doar în cazul instituțiilor desființate prin contopirea unei autorități de supraveghere fiscală.Exemplu mai clar privind totala lipsă de profesionalism a guvernanților, spune MRU, este greu de găsit. **JA-S.T.**

USL-săgeți spre trandafiri

Liberalul Calimente face aluzii răutăcioase la adresa deputatului Dorel Căprar, dar și a prefectului Cosmin Pribac.

ARAD. Un nou episod al „hârjonelii” PNL-PSD Arad s-a consumat joi, la conferința de presă a liberalilor. Discutând pe marginea procesului de dizolvare a Consiliului Local Tîrnova, cei doi și-au exprimat speranța că până la sfârșitul anului comuna va avea un nou consiliu, în care PNL să aibă peste 50%, pentru ca „FSN”- respectiv PSD+PDL, să nu mai poată bloca activitatea administrației. Referindu-se la poziția prefectului Cosmin Pribac pe toată durata conflictului de la Tîrnova, Calimente a spus că acesta „s-a spălat pe mâini”, susținând că Prefectura nu are niciun rol în constatarea îndeplinirii condițiilor de dizolvare a consiliului, ceea ce dovedește ori că nu citește legile, ori se preface că nu le știe, deoarece cauza problemelor a fost un PSD-ist.

Săgeţile şi trandafirii, în protocol FOTO : JA

Întrebat dacă există posibilitatea ca la alegerile parțiale de după dizolvarea Consiliului Local Tîrnova PSD și PNL să candideze sub sigla USL, Cristina a replicat că nici nu se pune problema. Totodată, Calimente a lansat o „șopârlă” la adresa deputatului Dorel Căprar, care i-ar fi reproșat că în declarațiile publice se ferește să-l atace pe primarul Gheorghe Falcă. „Timp de opt ani, când eu mă certam cu Falcă, el primea de la acesta iluminatul public”, a declarat Calimente. **JA-S.T.**

5.000 de litri de sânge pe an

Cantitatea e dublă faţă de cât donau arădenii în anii '90. Sângele donat acoperă „consumul" din judeţ.

Un gest care poate salva vieţi FOTO: FAN

ARAD. Aproximativ 1.000 de persoane se prezintă, lunar, la Centrul de Transfuzie Sanguină (CTS) din Arad pentru a dona sânge. Dar donatori se află şi în localităţile judeţului, printre cele „fruntaşe" numărându-se: Chişineu-Criş (200 donatori), Sebiş (100), Pâncota (60), Pecica (50), Sântana etc. Echipe mobile formate din angajaţi ai CTS Arad se deplasează, periodic, în aceste localităţi pentru recoltări.

11.000 de prize de sânge se recoltează, în medie, anual, la Centrul de Transfuzie Sanguină. Adică aproximativ 5.000 de litri - dublu faţă de câte se recolta în urmă cu aproximativ 20 de ani. Conform conducerii CTS, cantitatea de sânge donat este suficientă pentru a acoperi „consumul" din judeţul Arad.

Profilul donatorului

Orice persoană sănătoasă, care are peste 18 ani şi peste 50 de kilograme poate deveni donator de sânge. Sângele donat va fi testat pentru HIV, hepatită B şi C, sifilis. După testare, unitatea de sânge donată este prelucrată în produse ale sângelui (masa eritrocitară, trombocite şi plasmă), astfel încât se va putea răspunde cât mai exact nevoilor pacientului transfuzat.

Conform legislaţiei în vigoare, donatorii de sânge beneficiază de şapte tichete de masă în valoare totală de 63 de lei, o zi liberă la locul de muncă, 50% reducere pe mijloacele de transport în comun urban în luna în care se face donarea, pentru locuitorii din judeţ şi decontarea unui drum cu autobuzul sau trenul.

JA-D.D.

Sărbătoare

Astăzi este Ziua Mondială a Donatorului de Sânge. Cu această ocazie, CTS Arad organizează o acţiune de promovare a donării. Tricouri şi şepci cu inscripţia „Donează sânge" vor fi utilizate la cea de-a treia ediţie a Crosului şi Semimaratonul judeţului Arad, care are loc sâmbătă, 15 iunie. Sponsorii „Zilei" sunt: Primăria Sebiş şi Consiliul Judeţean Arad, Centrul Medical Laser System Arad, Spitalul Medlife Genesys, SC Terapeutica SA, Zad Tiara SRL şi SC Verbiţă SRL.

Cartea unui comandant de cursă lungă: „May Day"

La Librăria Cărtureşti va fi lansată, sâmbătă, cartea lui Constantin Costache, un marinar despre marinari.

ARAD. „Şi marea şi omul au tainele lor. Nici marea, nici omul nu doresc ca acestea să rămână ascunse pe vecie". Este motto-ul pe care Constantin Costache, comandant de cursă lungă, l-a ales pentru „May Day", cartea pe care el o caracterizează în cuvinte puţine ca fiind „cartea unui marinar, cu şi despre marinari".

El ne mărturiseşte că secretul tăriei marinarului constă în a şti să-şi folosească timpul pe mare. A sta inert, cu gândurile zburdând aiurea, înseamnă să te abandonezi, puţin câte puţin, în braţele disperării. Constantin Costache spune că a înţeles asta văzând pe mare oameni topiţi de griji sau de dor, oameni care-şi făceau probleme chiar atunci când acestea nu existau.

Afişul evenimentului FOTO: FAN

Sâmbătă, 15 iunie, începând cu ora 18, sunteţi invitaţi la Cărtureşti - Atrium Mall Arad pentru a descoperi împreună mai multe despre marinarii de ieri şi de azi. Oameni ale căror vieţi trec şi se petrec mai mult în larg, decât pe uscat. Oameni aflaţi la cârma giganţilor de fier care, uneori, devin vulnerabili în faţa naturii. Oameni care admit că, dacă ar avea şansa de a o lua de la capăt, ar alege tot marinăria. Oameni de la care învăţăm că pasiunea întrece pericolul.

JA-V.F.

Invitaţi

Lansarea de la Librăria Cărtureşti - Atrium Center Arad va avea loc în prezenţa autorului şi a unor invitaţi speciali. Iar moderator va fi Cătălin Lazurcă.

Eroii, comemoraţi de Înălţarea Domnului

ARAD. Sărăbătoarea Înălţării Domnului a fost şi în acest an prilejul cu care eroii neamului au fost comemoraţi. După o primă slujbă la biserica ortodoxă din cartierul Micălaca, a urmat o altă slujbă religioasă şi depuneri de coroane la Monumentul Revoluţiei din Piaţa Revoluţiei, iar mai apoi în Piaţa Avram Iancu a avut loc un ceremonial militar şi religios. Ziua Eroilor s-a încheiat cu o ultimă slujbă comemorativă la Cimitirul Pomenirea. Printre cei care au depus coroane cu ocazia Zilei Eroilor se numără: instituţiile deconcentrate şi administrative publice, partidele politice, asociaţiile veteranilor, urmaşilor şi revoluţionarilor, Arhiepiscopia Aradului, dar şi universităţile arădene. Pe lângă ceremoniile religioase, au avut loc şi reprezentaţii cultural-educative, organizate de Şcoala Generală Nr. 5, dar şi o defilare a militarilor de la Ganizoana Arad.

JA-A.P.

De Ziua Eroilor FOTO: A.P.

Învăţământul românesc intră în dezbatere

Conducerea UAV invitată la Congresul Educaţiei din acest weekend de la Bucureşti.

ARAD. Timp de două zile, la Bucureşti, se va dezbate soarta învăţământului românesc. Un eveniment important pentru sistemul de învăţământ preuniveristar şi universitar la care a fost invitată şi conducerea Universităţii „Aurel Vlaicu" Arad. „Congresul Educaţiei va permite tuturor celor implicaţi în sistemul de învăţământ să înceapă o dezbatere reală privind strategiile viitoare, proiectele existente pentru toate nivelurile: preşcolar, primar, gimnazial, liceal, superior şi postuniversitar. Aşa cum am susţinut în repetate rânduri, învăţământul românesc trebuie privit în mod unitar ca un întreg. Orice dezbatere serioasă trebuie să aibă o viziune de ansamblu asupra întregului sistem, nu poţi gândi reforma unui sistem făcând referire doar la o parte din el, orice schimbare produce efecte în lanţ în întreg sistemul" a precizat preşedintele UAV, prof.univ.dr. Lizica Mihuţ. „Invitaţia ne onorează şi ne bucurăm că vom fi acolo şi vom putea partcipa la dezbaterea lansată în congres. Este foarte important să fi acolo unde se discută despre viitorul sistemului de învăţământ românesc" a punctat rectorul universităţii arădene de stat, Ramona Lile.

> Învăţământul românesc trebuie analizat ca un tot unitar
> **LIZICA MIHUŢ**

Conducerea UAV invitată la Congresul Educaţiei FOTO:JA

Invitaţi la Congres

La acest Congres sunt invitaţi să participe actorii implicaţi în procesul educaţional - reprezentanţi ai instituţiilor centrale, cu responsabilităţi în domeniul educaţiei, ai universităţilor, ai inspectoratelor şcolare judeţene, ai unităţilor de învăţământ, precum şi reprezentanţi ai partenerilor sociali din educaţie, mediul economic etc.

JA-M.A.

Sparg tăcerea numai la tribunal

Arădenii merg în tribunale pentru a afla cât cheltuie o primărie sau dacă funcţionarii şi-au îndeplinit atribuţiile.

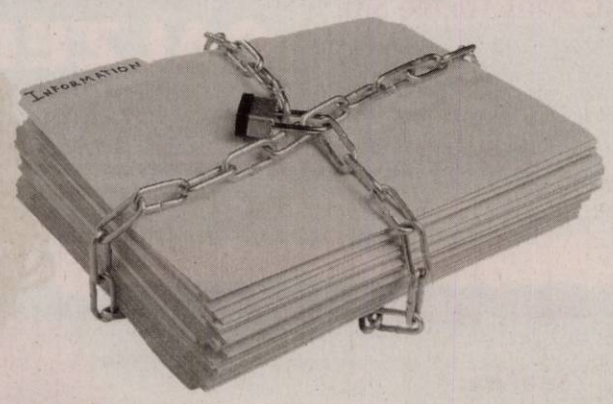

Informaţii de interes public FOTO: FAN

ARAD. În ultimii opt ani, evidenţiaţi printr-un raport anual de către Primăria Municipiului Arad, arădenii au solicitat în 323 de cazuri informaţii de interes public. Ce vor să afle arădenii? Pe primul loc se clasează informaţiile cu privire la modul de îndeplinire a atribuţiilor instituţiei publice, urmate fiind de interesul, tot mai mare pentru modul în care s-au utilizat banii publici. La capitolul acte normative, reglementări, informaţii privind funcţionarii publici sau modul de funcţionare a instituţiei, cererile sunt doar câteva pe an.

Practică printre deţinuţi

Nu doar arădenii sunt interesaţi de diverse informaţii de la instituţiile statului, ci şi deţinuţii. Fie că sunt încarceraţi la Craiova, Bistriţa sau în alte penitenciare, deţinuţii deschid procese împotriva Primăriei sau Prefecturii pentru accesul la informaţie. Chiar dacă se dovedeşte că nu au motive întemeiate pentru solicitările lor, cei încarceraţi speră că măcar aşa se mai pot alege cu câteva zile de plimbări prin tribunale şi mai scapă de celule.

JA-A.P.

Informaţii publice

Potrivit Legii 544 din 2001 reactualizată, „informaţia de interes public este acea informaţie care priveşte activităţile sau rezultă din activităţile unei autorităţi publice sau instituţii publice, indiferent de suportul ori de forma sau de modul de exprimare a informaţiei". Legea actuală nu prevede liberul acces la informaţii ce vizează companii private.

„Muguri de joc arădean"

S-a desfăşurat a III-a ediţie a Festivalului judeţean de folclor „Muguri de joc arădean".

ARAD. În organizarea Palatului Copiilor Arad, la Casa de Cultură a Sindicatelor a avut loc, recent, a III-a ediţie a Festivalului judeţean de folclor „Muguri de joc arădean". Concursul s-a bucurat de participarea a peste 200 de copii proveniţi de la grădiniţele din Arad (P.P.14, P.P.18, P.P.20), grădiniţele din Pecica şi Şofronea şi de la Palatul Copiilor Arad. Micii artişti au fost susţinuţi de părinţii şi bunicii veniţi să ia parte la spectacol, iar munca lor, a educatorilor şi a profesorilor îndrumători a fost recompensată prin diplome.

Pe scenă a cântat orchestra Palatului Copiilor, condusă de prof. Daniel Clej iar invitaţii de onoare au fost grupul de avansaţi de la Palatul Copiilor Arad - care a participat şi la prima ediţie împreună cu formaţia „Zarandul", grupul de începători de la Palatul Copiilor - câştigătorii de anul trecut.

Coordonatorul proiectului, prof. Vasile Peri de la Palatul Copiilor, s-a declarat mulţumit de modul în care a decurs festivalul şi speră că a reuşit să insufle dragostea pentru folclorul tradiţional în sufletele micilor preşcolari dar şi în sufletele oaspeţilor prezenţi la eveniment.

JA-V.F.

Câştigători

Printre laureaţii ediţiei menţionăm: Grădiniţa PP 20 Arad, la categoria ansambluri de cântece şi dansuri; Formaţia de dansuri germane de la PP 14; Grădiniţa PN1 Pecica, la categoria formaţie de jocuri populare; Palatul Copiilor Arad, la grup de dansatori; Grădiniţa PN 18.

Mici artişti în festival FOTO: FAN

Manifestaţie împotriva închiderii radioteleviziunii publice FOTO: EPA

Grevă generală în Grecia

ATENA. Activitatea în Grecia înceta ieri dimineaţa, după un apel la grevă generală lansat de principalele două sindicate din ţară, în sectoarele public şi privat, în semn de protest faţă de închiderea radioteleviziunii publice ERT marţi, care a şocat opinia publică greacă şi restul Europei.

Transportul în comun şi administraţiile urmau să fie cele mai afectate de grevă, lansată în regim de urgenţă, în urma emoţiei provocate de închiderea posturilor de televiziune şi tuturor posturilor de radio din cadrul serviciului public, marţi, decisă de Guvernul premierului Antonis Samaras, care desfiinţează dintr-o singură lovitură aproximativ 2.700 de locuri de muncă în sectorul public.

Jurnaliştii din audiovizual se aflau de asemenea în grevă, niciun buletin de ştiri nu era difuzat, însă ziarele au apărut ieri, dar nu vor apărea azi, din cauza unei greve de 24 de ore, ieri, a jurnaliştilor din presa de cotidian.

Aproximativ zece zboruri interne de pe aeroportul internaţional din Atena urmau să fie anulate, iar aproximativ 50 au fost reprogramate mai târziu, din cauza încetării muncii de către controlorii aerieni, potrivit unei surse aeroportuare. Manifestaţii în faţa sediului ERT erau prevăzute înainte de prânz.

SURSA: MEDIAFAX

Turcia respinge vehement criticile PE

ANKARA. Ministrul turc de Externe, Ahmed Davutoglu, consideră „inacceptabilă" rezoluţia Parlamentului European care critică utilizarea „excesivă" a forţei de către poliţia turcă, relatează AFP.

„Această atitudine este inacceptabilă", a declarat Davutoglu, afirmând că Turcia este „o democraţie de primă clasă". „Rezoluţia Parlamentului European va fi respinsă imediat", a subliniat ministrul turc.

„Cu ce tupeu îndrăzniţi să adoptaţi o astfel de decizie? Eu nu o recunosc", a spus premierul Recep Tayyip Erdogan. Parlamentul European avertizează Guvernul de la Ankara să nu adopte „măsuri severe împotriva manifestanţilor paşnici", îndemnându-l pe premierul Erdogan să aibă o atitudine de reconciliere pentru „evitarea agravării situaţiei". Bilanţul violenţelor care durează de două săptămâni în Turcia a ajuns la patru morţi şi peste 5.000 de răniţi. Protestele, care iniţial erau faţă de reducerea suprafeţelor verzi din Parcul Gezi - unde există planul de reconstruire a cazarmei otomane Topçu Kişlasi, care ar deveni un complex turistic, având inclusiv un mall - au devenit o acţiune îndreptată împotriva premierului Recep Tayyip Erdogan, criticat pentru politicile cu caracter islamist.

SURSA: MEDIAFAX

Lansează un „ultim avertisment"

Parlamentul European a criticat, joi, utilizarea „excesivă" a forţei în Turcia.

Manifestanţii nu vor să plece din Piaţa Taksim FOTO: EPA

ANKARA. Premierul turc Recep Tayyip Erdogan a lansat ieri un „ultim avertisment" manifestanţilor să evacueze imediat Parcul Gezi din Istanbul, la originea frondei politice ce afectează Turcia de două săptămâni, relatează AFP.

„Nu mai putem aştepta prea mult, pentru că Parcul Gezi nu aparţine forţelor care îl ocupă. El aparţine tuturor", a adăugat premierul.

Violenţe excesive

„Îi îndemn pe fraţii mei apărători ai mediului să nu ne mai întristeze atât de mult. Lăsaţi-ne să curăţăm parcul, pentru a-l restitui adevăraţilor săi proprietari, locuitorii Istanbulului", a insistat şeful Guvernului.

În discursul său, Erdogan a confirmat totodată că doreşte să consulte populaţia asupra proiectului de amenajare a Pieţei Taksim şi Parcului Gezi. Anunţul desfiinţării acestuia a declanşat manifestaţiile, pe 31 mai. „Municipalitatea poate să îşi consulte locuitorii la nivelul cartierului Beyoglu (unde se află parcul) sau a întregului Istanbul (...). Nu există vreun impediment legal", a declarat el, răspunzând manifestanţilor, care au afirmat că un referendum pe această temă nu este legal. Parlamentul European a criticat, ieri, utilizarea „excesivă" a forţei în Turcia, denunţând „refuzul" premierului Recep Tayyip Erdogan de a depune eforturi pentru reconciliere. Într-o rezoluţie, eurodeputaţii exprimă „îngrijorarea profundă" în legătură cu „violenţele excesive" şi cu „intervenţia brutală a poliţiei" împotriva manifestaţiilor „paşnice şi legitime".

SURSA: MEDIAFAX

Peste 93.000 de persoane, ucise în Siria

GENEVA. Peste 93.000 de persoane, dintre care cel puţin 6.500 de copii, au fost ucise de la începutul războiului civil în Siria în martie 2011, a anunţat ieri ONU într-un raport, subliniind asupra unei creşteri puternice a numărului morţilor în fiecare lună.

„Îndemn părţile să declare imediat încetarea focului, înainte ca alte zeci de mii de persoane să fie ucise sau rănite", a declarat Înaltul Comisar al ONU pentru Drepturile Omului Navi Pillay.

„Crimele continuă la niveluri excesiv de ridicate, cu peste 5.000 de decese documentate în fiecare lună începând din iulie şi 27.000 de decese suplimentare începând de la 1 decembrie", a precizat ea. Cel mai mare număr de decese documentate a fost înregistrat în regiunile rurale de la periferia Damascului (17.800) şi în Homs (16.400), urmate de regiunile Alep (11.900), Idlib (10.300), Deraa (8.600), Hama (8.100), Damasc (6.400) şi Deir ez-Zor (5.700).

Marea majoritate a cazurilor documentate de ONU sunt bărbaţi, dar experţii nu au reuşit să stabilească o distincţie între combatanţi şi civili.

SURSA: MEDIAFAX

Iranienii îşi aleg, astăzi, viitorul preşedinte

TEHERAN. Iranul îşi alege azi preşedintele după o campanie controlată de putere, care pune capăt erei Ahmadinejad, marcată de opt ani de confruntare cu Occidentul asupra dosarului nuclear şi de sancţiunile care au plonjat ţara într-o criză economică.

În iunie 2009, Republica Islamică a fost afectată de manifestaţii împotriva realegerii contestate a lui Mahmoud Ahmadinejad, reprimate sever.

În acest an, Ghidul suprem iranian, ayatollahul Ali Khamenei, vrea „alegeri ordonate, calme şi fără contestări", comentează Alireza Nader, cercetător la centrul american RAND corporation.

Washingtonul şi Parisul au denunţat „lipsa de transparenţă" a procesului de selecţie a celor opt candidaţi, dintre care cinci conservatori mai mult sau mai puţin apropiaţi Ghidului, realizat de Consiliul Gardienilor Constituţiei.

Această instanţă, controlată de ultrareligioşi, l-a exclus pe fostul preşedinte moderat Akbar Hashemi Rafsandjani (1989-1997) şi pe candidatul susţinut de Ahmadinejad, Esfandiar Rahim Mashaei.

SURSA: MEDIAFAX

aradjob.ro

Suveranitate respectată

DAMASC. Siria a anunţat că i-a urmărit miercuri pe rebeli până în teritoriul libanez cu un tir de rachete efectuat din elicopter asupra unei localităţi din estul Libanului, dar a afirmat că respectă suveranitatea şi integritatea teritorială a vecinului său, relatează AFP.

Armata a adăugat că va continua să-i urmărească pe rebeli în teritoriul sirian, dar „se angaja să respecte suveranitatea Republicii Libaneze, integritatea sa teritorială şi securitatea locuitorilor săi", potrivit agenţiei oficiale de presă Sana.

Utilizând termenul „terorist" pentru a-i desemna pe rebelii care luptă împotriva regimului preşedintelui sirian Bashar al-Assad, comandamentul armatei siriene a anunţat că tirurile de rachete au fost efectuate după ce „unul dintre elicopterele forţelor armate a reperat un grup de terorişti înarmaţi care încercau să fugă în direcţia teritoriului libanez".

Elicopterul „a reuşit să-i ajungă pe câţiva membri ai grupului, în timp ce alţi membri au putut fi ajunşi la Aarsal, unde au fost urmăriţi de tirurile lansate din elicopterul nostru", a precizat comunicatul armatei.

SURSA: MEDIAFAX

Prima femeie în ierarhia CIA

Spre deosebire de predecesorul său, Haines este un element nou în cadrul CIA.

WASHINGTON. O juristă de la Casa Albă, Avril Haines, a fost nominalizată în funcţia de adjunct al directorului CIA, prima femeie în acest post în cadrul Agenţiei Centrale americane pentru Informaţii (CIA), au anunţat miercuri oficiali americani. Haines, de 43 de ani, o adjunctă al unui consilier al lui Barack Obama şi juristă în cadrul Consiliului pentru Securitate Naţională (NSC), îl va înlocui în funcţie pe Michael Morell. Ea a colaborat cu actualul director John Brennan, fost consilier al lui Obama în domeniul luptei împotriva terorismului. „Ea a participat la aproape toate reuniunile oficialilor din aceşti aproape ultimi doi ani şi conduce grupul de jurişti ce examinează programele cele mai sensibile ale Agenţiei", a declarat Brennan. Avril Haines urmează să îl ajute pe noul director CIA să revadă programul controversat de utilizare a avioanelor fără pilot, aşa cum doreşte preşedintele, care s-a angajat să reglementeze suplimentar utilizarea lor în străinătate.

SURSA: MEDIAFAX

A adoptat pachetul guvernanţei Schengen

BUCUREŞTI. Plenul PE a aprobat, miercuri, pachetul guvernanţei Schengen, adică două regulamente referitoare la un nou mecanism de evaluare a respectării în teren a regulilor spaţiului de liberă circulaţie, precum şi instituirea temporară a verificărilor la graniţele interne în situaţii excepţionale. Astfel, pentru prima dată, va fi posibil ca echipe de inspecţie să efectueze vizite neanunţate pentru a monitoriza orice încercare de a introduce verificări ilegale la graniţele interne. Când aceste echipe vor vizita graniţele interne, statul membru respectiv va putea fi notificat cu cel puţin 24 de ore înainte. Echipele de inspecţie vor fi compuse din experţi din statele membre, de la Comisia Europeană şi din agenţiile şi instituţiile UE, precizează un comunicat al PE. De asemenea, al doilea regulament subliniază că reintroducerea temporară a controalelor la graniţele interne este o măsură de „ultimă instanţă".

Codul Frontierelor Schengen (SBC) permite deja reintroducerea verificărilor la graniţele interne în situaţii excepţionale care ar presupune o ameninţare gravă la securitatea internă şi ordinea publică. **SURSA: MEDIAFAX**

Combat traseismul politic

BUCUREŞTI. Comisia de revizuire a Constituţiei a adoptat, joi, amendamentul propus de senatorul PNL Tudor Chiuariu prin care este instituit acelaşi regim pentru combaterea traseismului politic în cazul parlamentarilor precum cel existent în cazul primarilor. Amendamentul a fost adoptat cu 20 de voturi „pentru" şi prevede că mandatul parlamentarului încetează inclusiv în momentul în care senatorul sau deputatul îşi dă demisia din partidul pe listele căruia a fost ales. Amendamentul reglementează inclusiv situaţia în care un parlamentar se înscrie într-un alt partid politic, senatorul sau deputatul pierzându-şi mandatul. **SURSA: MEDIAFAX**

Va juca rolul lui Rasputin

PROIECT. Actorul american Leonardo DiCaprio va juca rolul lui Grigori Rasputin într-un nou film, care va fi produs de studiourile Warner Bros.

Născut probabil în anul 1869, într-un sat din Siberia centrală, vindecătorul mistic Grigori Rasputin, care a avut o mare influenţă asupra familiei ţarului Nicolae al II-lea, a fost asasinat în noaptea de 16 spre 17 decembrie 1916, la Sankt Petersburg, de un grup de aristocraţi ruşi.

Leonardo DiCaprio este considerat unul dintre cei mai talentaţi actori de la Hollywood. A debutat devreme, fiind considerat în epocă un copil minune al cinematografiei americane.

Printre primele sale filme se numără „What's Eating Gilbert Grape" (1993), în care a jucat alături de Johnny Depp, şi „Jurnalul unui baschetbalist" (1995). A avut mare succes la public după ce a jucat în „Romeo şi Julieta", în 1996. În ultima vreme, DiCaprio s-a specializat în biografii ale unor mari personalităţi.

D-ALE ACTORILOR

S-A PRONUNŢAT DIVORŢUL

Amiabil. Divorţul actorilor Jennie Garth şi Peter Facinelli a fost finalizat, la Tribunalul din Los Angeles, potrivit unor documente oficiale. Cei doi actori americani au depus actele de divorţ în martie 2012. În urma acestui divorţ, încheiat pe cale amiabilă, cei doi foşti soţi împart în mod egal custodia celor trei fiice ale lor: Luca Bella (15 ani), Lola Ray (10 ani) şi Fiona Eva (şase ani şi jumătate).

VOR AVEA UN BĂIAT

Părinţi. Olivier Martinez a dezvăluit sexul copilului pe care îl va avea cu iubita sa, Halle Berry. Actorul francez a confirmat informaţia potrivit căreia va avea un băieţel cu logodnica sa. „Fiul meu va fi american, dar eu rămân francez", a declarat Olivier Martinez, la Paris. Halle Berry mai are o fiică, Nahla, în vârstă de cinci ani, cu fostul ei partener de viaţă, modelul canadian Gabriel Aubry.

S-A MUTAT CU KATY

Relaţie. Se pare că Robert Pattinson a reuşit să o uite definitiv pe fosta sa logodnică, Kristen Stewart şi pare să-şi fi găsit alinarea în braţele celebrei artiste Katy Perry. Se zvoneşte că Pattinson şi-a mutat lucrurile în casa lui Perry. „Sunt foarte buni prieteni, însă au ieşit din ce în ce mai mult împreună în ultima perioadă", a declarat o sursă. Se pare că cei doi plănuiesc o vacanţă împreună în Bahamas.

VÂND STICLE CU VIN

Afacere. Brad Pitt şi Angelina Jolie vor continua afacerea cu vin pornită în luna martie. Cele 6.000 de sticle de vin Miraval 2012, un rosé produs pe domeniul deţinut de cei doi în sudul Franţei, s-au vândut în doar câteva ore, ceea ce i-a determinat pe actori să continue producţia. Astfel, Brad şi Angelina vor scoate pe piaţă 150.000 de sticle de vin, la preţul de 29,5 dolari bucata, care le vor aduce în conturi 4.425.000 de dolari.

BOX OFFICE ROMÂNIA

→	**1. REGATUL SECRET** (1 SĂPT.)	29.897	606.573,00
→	**2. 1.000 POST TERRA** (1 SĂPT.)	29.431	551.415,00
↓	**3. MAREA MAHMUREALĂ 3** (2 SĂPT.)	128.710	2.216.655,86
↓	**4. FURIOS ŞI IUTE 6** (3 SĂPT.)	221.726	3.680.478,01
↓	**5. MARELE GATSBY** (4 SĂPT.)	136.833	2.796.695,09
↓	**6. AVENTURI ÎN ZAMBEZIA** (2 SĂPT.)	22.107	391.287,29
→	**7. DESTINE LA RĂSCRUCE** (1 SĂPT.)	3.986	93.838,47
→	**8. AMANŢII PASAGERI** (1 SĂPT.)	4.270	44.881,00
→	**9. FUNERALII FERICITE** (1 SĂPT.)	3.219	44.841,00
↓	**10. STAR TREK ÎN ÎNTUNERIC 3D** (4 SĂPT.)	62.076	1.337.491,70

Scenariu la Mica sirenă

ETAPĂ. Povestea clasică a lui Hans Christian Andersen a devenit una dintre cele mai iubite animaţii Disney, dar aventura lui Ariel, mica sirenă, nu se lasă îngrădită pe tărâmul animat: britanicul Joe Wright, cunoscut pentru Ataşament, Pride & Prejudice şi Anna Karenina încearcă de câţiva ani realizarea unei producţii cu actori „în carne şi oase" bazată pe poveste. Iată că acum proiectul capătă o formă, căci Kelly Marcel a fost aleasă pentru scrierea scenariului. Implicată în realizarea serialului lui Steven Spielberg Terra Nova, Marcel a devenit cunoscută după ce a scris Saving Mr. Banks, un scenariu aflat pe lista neagră a scenariilor neproduse de la Hollywood, care a atras atenţia celor de la Disney, aflându-se acum în curs de ecranizare. Rezultatul, spun specialiştii, ar trebui să fie un film cu mari şanse la Oscar.

Dar de numele lui Marcel este legată şi o altă producţie extrem de „gustată" de presă: ecranizarea romanului Fifty Shades of Grey.

Now You See Me

Now You See Me: Jaful perfect

Un thriller inteligent, plin de umor, cu dialoguri rapide şi spumoase. Un adevărat spectacol de magie.

ILUZIONISM. Magia n-a fost niciodată mai incitantă ca în „Now You See Me: Jaful perfect". Morgan Freeman, Isla Fischer, Woody Harrelson, Jesse Eisenberg pun la cale un jaf magnific, iar pentru asta apelează la nişte trucuri de magie absolut incredibile. Filmul regizat de Louis Leterrier este inteligent, are umor, dialoguri rapide şi spumoase şi este ca un spectacol de magie pus pe repede înainte, care îţi taie răsuflarea. Este un film pe care merită să-l vezi cu prietenii, mai ales că după vizionare probabil că veţi fi tentaţi să încercaţi câteva dintre trucurile prezentate în film.

„Now You See Me" spune povestea uneia dintre cele mai faimoase echipe de iluzionişti din lume. Membrii acesteia jefuiesc afacerişti corupţi în timpul reprezentaţiilor şi îşi răsplătesc publicul cu banii furaţi. Eroii sunt patru iluzionişti - Atlas (Jesse Eisenberg), Merritt Osbourne (Woody Harrelson), Henley (Isla Fisher) şi Jack (Dave Franco) - care iau lumea pe nepregătite când, aflaţi pe o scenă în Las Vegas, fură trei milioane de euro dintr-o bancă franceză şi oferă întreaga sumă publicului. Este de ajuns pentru ca agentul FBI Dylan Rhodes (Mark Ruffalo) să înceapă o cursă contracronometru pentru a-i prinde pe cei patru, mai ales că le ştie următoarea destinaţie: un spectacol în New Orleans (în care iluzioniştii se pregătesc să-şi arate cel mai impresionat truc). Să vedem dacă agentul va reuşi să îi prindă înainte ca aceştia să dea marea lovitură.

Regia: Louis Leterrier, **Cu:** Woody Harrelson, Michael Caine, Jesse Eisenberg, Isla Fisher, Dave Franco, **Gen film:** Thriller, **Durata:** 115 minute, **Premiera în România:** 14.06.2013

Ritm

Marele merit al lui „Now You See Me" este ritmul, care nu te lasă nicio clipă să cugeţi la găurile din scenariu şi care transformă filmul, dacă nu într-o premieră de ţinut minte, măcar în două ore de evadare într-o lume a magiei, a iluziei, dar şi a jafurilor puse la punct la milimetru.

Jurassic Park

Jurassic Park, relansat 3D

AVENTURI. Dr. Alan Grant şi dr. Ellie Sattler sunt invitaţi de miliardarul excentric John Hammond pentru deschiderea unui nou parc de distracţii pe o insulă din Costa Rica. Hammond reuşise să cloneze dinozauri prin prelevarea de ADN din sângele supt de insecte preistorice şi să pună bazele unei rezervaţii imense de animale preistorice. Dar, din păcate, sistemele de protecţie ale parcului cedează şi dinozaurii pierduţi de sub control trebuie distruşi.

Regia: Steven Spielberg, **Cu:** Sam Neill, Jeff Goldblum, **Gen film:** Acţiune, Aventuri, SF, Thriller, **Durata:** 127 minute, **Premiera în România:** 11.03.1994, **Relansat:** 14.06.2013 (3D)

Arthur Newman

Lumea lui Arthur Newman

O comedie romantică în care protagoniştii sunt doi oameni disperaţi să-şi refacă viaţa.

IDENTITATE. Colin Firth şi Emily Blunt sunt protagoniştii acestei comedii romantice care se petrece în miezul furtunii perfecte declanşate de o criză de identitate. „Arthur Newman", după un scenariu de Becky Johnston, are în centrul său doi oameni disperaţi să-şi refacă viaţa, să se îndrăgostească şi să găsească o cale pentru a accepta responsabilitatea a ceea ce sunt cu adevărat.

Detalii

Wallace Avery s-a săturat de viaţa lui. Divorţat, cu un fiu cu care nu mai păstrează legătura, nemulţumit de viaţa lui amoroasă, decide că a venit timpul să aplice o soluţie radicală. Renunţă, pur şi simplu, la viaţa lui, cumpărându-şi o nouă identitate, ca Arthur Newman, şi pleacă apoi, spre ţinutul său de vis, Terre Haute, Indiana, unde e convins că are o şansă să lucreze ca jucător profesionist de golf. Ideea lui Wallace de a primi o a doua şansă în viaţă este să devină o altă persoană.

În călătoria sa e bulversat de o tânără, Michaela Fitzgerald, pe care Arthur o descoperă leşinată pe marginea piscinei motelului unde stătea. Ei îi ia numai câteva ore ca să descopere înşelătoria lui Wallace cu falsa identitate. Lui îi ia mult mai mult ca să descopere înşelătoria ei...

Regia: Dante Ariola, **Cu:** Colin Firth, Emily Blunt, **Gen film:** Comedie, Dramă, **Durata:** 101 minute, **Premiera în România:** 14.06.2013

UNDE MERGEM în Arad

CINEMA

CINEMATOGRAFUL „DACIA"

- Mama (Spania, Canada), orele 16:00; 18:00; 20:00

CINEMA CITY ATRIUM

- 1.000 post Terra, orele 13:30, 15:40, 17:50, 20:00, 22:10
- Aventuri în Zambezia - 3D dublat, orele 13:20, 15:10, 17:00
- Destine la răscruce, orele 15:20, 18:10, 21:00
- Funeralii fericite, orele 16:20, 20:50
- Furios şi iute 6, orele 13:10, 15:50, 18:30, 19:30, 21:10,22:20
- Jurassic Park – 3D, orele 14:00, 16:30, 19:00, 21:30
- Legea străzii, ora 18:40
- Marea mahmureală 3, orele 14:30, 16:50, 19:10, 20:20, 21:20, 22:30
- Marele Gatsby – 3D, orele 18:50, 21:40
- Now You See Me: Jaful perfect, orele 15:00, 17:20, 19:40, 22:00
- Nuntă cu peripeţii, ora 14:20
- Regatul secret - 3D subtitrat, orele 16:00, 18:10
- Regatul secret - 3D dublat, orele 13:50, 15:00, 17:10

CINEMA CITY GALLERIA

- 1.000 post Terra, orele 14:00, 16:10, 18:20, 20:30, 22:30
- Aventuri în Zambezia – 3D, orele 13:30, 15:20, 17:10
- Funeralii fericite, orele 19:50, 22:10
- Furios şi iute 6, orele 13:40, 16:20, 19:00, 21:40
- Lumea lui Arthur Newman, orele 15:00, 17:10, 19:20, 21:30
- Marea mahmureală 3, orele 13:50, 16:00, 18:10, 20:10, 21:00, 22:20
- Marele Gatsby – 3D, orele 19:10, 22:00
- Now You See Me: Jaful perfect, orele 13:20, 15:40, 18:00, 20:20, 22:40
- Regatul Secret - 3D subtitrat, orele 14:30, 18:50
- Regatul Secret - 3D dublat, orele 13:20, 15:30, 16:40, 17:40

TEATRE

TEATRUL CLASIC „IOAN SLAVICI"

- **„Opera - Galeria"**, de Nora Sedianszky, coregrafia, decorul şi regia – Andrea Ladanyi, costume – Mark Lakatos (sâmbătă, 15 iunie, ora 19, sala mare)
- **„Sorry"**, de A. Galin, regia - Ion Ardeal Ieremia, decorul - Doru Păcurar, costumele - Indre Colta. Spectacol oferit publicului, la final de stagiune, cu titlu gratuit (duminică, 16 iunie, ora 19, sala mare)

Cros şi semimaraton

Consiliul Judeţean Arad, Primăria Municipiului Arad, Centrul Cultural Judeţean Arad şi Clubul Sportiv Experienţa Multisport organizează sâmbătă, 15 iunie, „Crosul şi semimaratonul judeţului Arad", structurat pe trei probe distincte, pentru care startul se va da diferenţiat, începând cu ora 9, de la Palatul Administrativ. FOTO: FAN

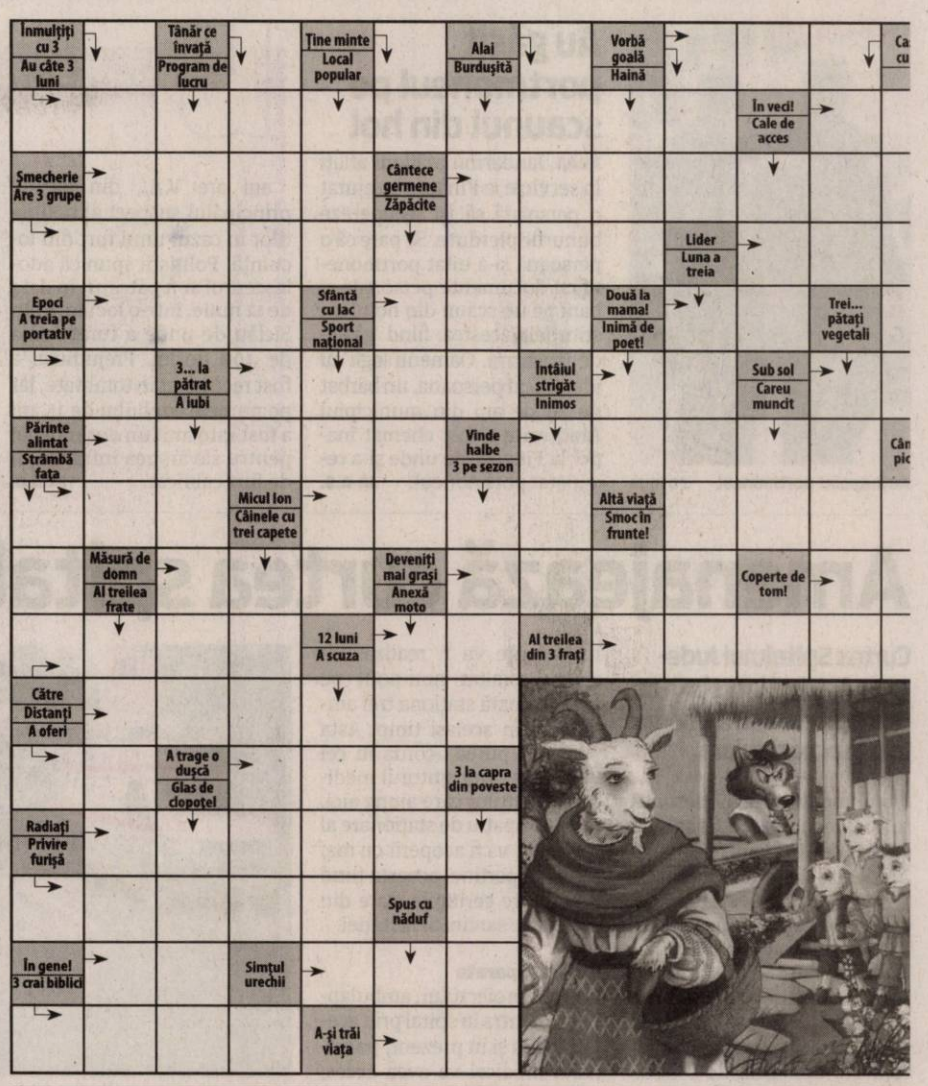

LANSARE DE CARTE

- **„May Day"** de Constantin Costache (sâmbătă, 15 iunie, ora 18, la Cărtureşti – Atrium Mall)

EXPOZIŢII

- **GALERIILE DE ARTĂ „DELTA":** **„Farmecul Baladei", expoziţie personală Lucian Cociuba** (9-17)
- **GALERIA DE ARTĂ „ALFA"** (B-dul Revoluţiei, nr. 90): **„Târg de artă"** (9-17)
- **SALA CLIO** (str. Horea, nr. 8): **Expoziţia de pictură, grafică, design, artă digitală, fotografie a Şcolii Populare de Arte** (9-17)
- **COMPLEXUL MUZEAL ARAD** (Palatul Cultural, Piaţa G. Enescu 1): **„Peştera Coliboaia – Arta parietală europeană 36000 ani."; UN SECOL DE ISTORIE NATU-RALĂ- Comori ale patrimoniului arădean în colecţia Gimnaziului Superior Regal** (intrarea dinspre Parcul copiilor); **„Nevertebratele din Parcul Natural Lunca Mureşului"** (Sala Ştiinţele Naturii 2); **Sunt obiect de muzeu, caut vizitator** (orele 9-17)
- **MUZEUL DE ARTĂ ARAD** (str. Gh. Popa 2-4, et. II - Sala Ovidiu Maitec): **„Urme 50", expoziţie retrospectivă a artistului arădean Rudolf Kocsis** (9-17)
- **GALERIA TAKACS** (str. Lucian Blaga): **„Culori de Mărţişor"** de Flory Takacs (9-17)
- **GALERIA TURN PRIMĂRIE: Expoziţie personală Iulia Dobriţa** (9-17)
- **GALERIA JELEN: Expoziţie de pictură Mihai Takacs** (9-17)

AZI LA CINEMATOGRAFUL
DACIA

Un thriller supranatural regizat de Andy Muschietti FOTO: FAN

„MAMA"

Cu cinci ani în urmă, Victoria şi Lilly au dispărut fără urmă din casa lor. De atunci, unchiul lor, Lucas le-a căutat cu înverşunare împreună cu iubita lui, Annabel . După ce le găsesc izolate într-o cabană în ruine şi le aduc acasă, cei doi încep să se întrebe dacă fetele sunt singurele pe care le-au primit în căminul lor. Pe măsură ce Annabel încearcă să le reobişnuiască pe fetiţe cu viaţa normală, ea devine tot mai convinsă că în casă sălăşluie o prezenţă supranaturală diabolică. Oare fetele suferă de stres posttraumatic, sau o fantomă vine mereu să le viziteze?

AZI LA CINEMATOGRAFUL
CINEMA CITY ATRIUM

O aventură-comedie 3D FOTO: FAN

„REGATUL SECRET"

Filmul ne prezintă o lume fantastică aşa cum nu s-a mai văzut. Fiind realizat de creatorii filmelor „Epoca de gheaţă" şi „Rio", „Regatul secret" spune povestea luptei continue dintre forţele binelui, care menţin lumea naturală vie, şi forţele răului, care doresc să o distrugă. După ce o adolescentă se trezeşte transportată în mod magic în acest univers secret, ea se înconjoară de o echipă de elită de războinici şi de un grup de personaje comice, ireale, pentru a-şi salva lumea lor... şi a noastră.

VĂ INVITĂM LA...

Final de stagiune la teatru

„Sorry", ultimul spectacol din actuala stagiune la Teatrul Clasic „Ioan Slavici".

O „reţetă" sigură, de succes FOTO: FAN

ARAD. Teatrul Clasic „Ioan Slavici" vă aşteaptă, duminică seara - 16 iunie, ora 19 - în sala mare, la ultimul spectacol din stagiune: „Sorry" de Alexandr Galin, în regia lui Ion Ardeal Ieremia. Piesa spune povestea a doi îndrăgostiţi din Rusia comunistă (el alege libertatea iar ea rămâne în ţară şi se reîntâlnesc după 20 de ani). O poveste pe care o veţi afla prin intermediul apreciaţilor actori Claudia Ieremia (Inna Rassadina) şi Zoltan Lovas (Iuri Zvonariov), alături de care mai joacă Adelin Ghionghioşan (Pacientul 1) şi Florica Valea (Pacientul II). Totul în decorul semnat de Doru Păcurar şi costumele realizate de Indre Colta.

Despre piesa scrisă de A. Galin se poate spune că aduce în prim-plan dragostea, acea iubire care traversează timp şi epoci, rămânând intactă. Cele două personaje, ajunse la vârsta a doua, nu au reuşit până acum să-şi materializeze dragostea, destinul despărţindule în tinereţe, dar oferindu-le mai apoi şansa regăsirii.

Regizorul Ion Ardeal Ieremia definea spectacolul ca un nou „teren de joacă al actorilor Claudia Ieremia şi Zoltan Lovas, după ce s-au jucat de peste o sută de ori în decorul «Anonimului venetian»".

Aşadar, sunteţi aşteptaţi, duminică, la un spectacol care vă va cuceri. Şi ar mai fi de spus că este un cadou din partea TCIS (adică intrarea gratuită) la final de stagiune. JA-V.F.

FILME ÎN WEEKEND LA TV

SÂMBĂTĂ

- **Teroare în magazin (PRO CINEMA, ora 20.00);**
- **O familie de coşmar (DIGI FILM, ora 20.00);**
- **Cea mai bună mutare (TVR 2, ora 20.10);**
- **Cursă mortală 2 (ANTENA 1, ora 20.30);**
- **Duplex (PRIMA, ora 20.30);**
- **Indiana Jones şi templul blestemat (PRO TV, ora 20.30);**
- **Misiune imposibilă – Ghost Protocol (HBO COMEDY, ora 20.50),**
- **Anul cel mare (HBO, ora 21.00);**
- **Legenda lui Johnny Lingo (MGM, ora 21.00);**
- **Afacerea Farewell (TV 1000, ora 21.00);**
- **Lonesome Dove III (FILM CAFE, ora 21.00);**
- **Jaf contra cronometru (DIGI FILM, ora 21.45)**

DUMINICĂ

- **Transformers: Răzbunarea celor învinşi (DIGI FILM, ora 20.00);**
- **Adevărul despre Poseidon (PRO CINEMA, ora 20.00);**
- **Prietenii mei, elefanţii (NAŢIONAL, ora 20.15);**
- **Greu de ucis 2 (PRO TV, ora 20.30);**
- **Şapte zile, şapte nopţi (ANTENA 1, ora 20.30);**
- **Ace Ventura: Detectivu' lu' peşte (MGM, ora 21.00);**
- **Izbăvirea (TV 1000, ora 21.00);**
- **Cursa milionarului (AXN, ora 21.10);**
- **Bona (HBO COMEDY, ora 21.40);**
- **Malibu: Rechinul atacă (PRIMA, ora 22.00);**
- **În luptă cu Mafia (KANAL D, ora 22.00);**
- **Misiune în Paradis (N24PLUS, ora 22.00);**
- **Gran Torino (TCM, ora 22.00)**

CĂRŢI NOI ÎN LIBRĂRII

„SIRENA" DE CAMILLA LACKBERG

Visul lui Christian Thydell s-a împlinit: romanul său de debut, Sirena, are un succes răsunator. Însă el pare să treacă prin cea mai neagră depresie. Erica Falck, cea care a descoperit talentul lui Christian, află că acesta este ţinta unor scrisori de ameninţare şi începe să caute informaţii despre trecutul misterios al scriitorului. Pe de altă parte, unul dintre prietenii lui Christian este dat dispărut de mai multă vreme, iar poliţia nu găseşte nicio pistă valabilă. Detectivul Patrik Hedstrom nu poate justifica tăcerea celor implicaţi în toată această poveste: se tem sau sunt vinovaţi?

„O SCURTĂ ISTORIE ILUSTRATĂ A ROMÂNILOR" DE NEAGU DJUVARA

Documentele iconografice din această ediţie au fost selectate astfel încât cititorul, purtat de farmecul inconfundabil al lui Neagu Djuvara, să şi-i apropie, ca şi cum ar privi într-un album de familie alcătuit de mai multe generaţii, pe oamenii din trecut: împăraţii romani, domnii şi regii români, cu aliaţii şi duşmanii lor, politicienii, buni şi răi, cum i-am avut, în momente de triumf sau de mare restriştе, şi uneori chiar oamenii de rând, pe care istoriile adesea îi uită. Împreună, textul şi imaginile alcătuiesc o minunată istorie ilustrată a românilor.

Au înapoiat portmoneul FOTO:JA

Au găsit portmoneul pe scaunul din hol

ARAD. Jandarmii arădeni aflați în serviciu la Finanțe au ajutat o persoană să își recupereze bunurile pierdute. Se pare că o persoană și-a uitat portmoneul cu documente personale și bani pe un scaun din holul instituției, acestea fiind găsite de jandarmi. Oamenii legii au identificat persoana, un bărbat de 30 de ani din municipiul Arad, care a fost chemat înapoi la Finanțe de unde și-a recuperat portmoneul. **JA-A.G.**

15

ani are V.A., din Șiclău, principalul suspect al polițiștilor în cazul unui furt din locuință. Polițiștii spun că adolescentul ar fi pătruns, în data de 12 iunie, într-o locuință din Șiclău de unde a furat suma de 400 de lei. Prejudiciul a fost recuperat în totalitate, iar pe numele copilului de 15 ani a fost întocmit un dosar penal pentru săvârșirea infracțiunii de furt calificat. **JA-A.G.**

Tineri prinşi pe jos spre Schengen

TURNU. Polițiștii de frontieră de la Turnu au depistat două persoane care se deplasau pe jos, pe câmp, spre Ungaria. Acestea au fost reținute la aproximativ 500 de metri de linia de graniță, oamenii legii descoperind că un bărbat este libian și are 27 de ani, iar celălalt este algerian și are 19 ani. Pe numele celor doi au fost deschise dosare penale pentru tentativă de trecere ilegală a frontierei de stat. **JA-A.G.**

Prinşi de poliţişti FOTO:JA

Au furat bunuri de mii de lei

MĂNĂȘTUR. Polițiștii secției 1 Poliție Rurală au identificat doi tineri suspectați că au furat mai multe bunuri dintr-o locuință din localitatea Mănăștur. Potrivit oamenilor legii, C.S., de 17 ani, și T.C., de 12 ani, au intrat în imobilul lui C.L. din localitate de unde au furat o drujbă și o motocositoare în valoare de 1.600 de lei. Cele două ustensile au fost recuperate de polițiști, iar tinerii sunt cercetați pentru furt. **JA-A.G.**

Amenajează curtea spitalului

Curtea Spitalului Judeţean Arad va intra într-un mare proces de reamenajare în această vară.

ARAD. Lucrările de modernizare și amenajare a Spitalului Clinic de Urgență Județean Arad intră într-un nou proces. De această dată, vizată va fi curtea unității medicale care își va schimba complet fața în lunile care urmează. Spitalul a scos la licitație o lucrare de aproape 1,3 milioane de lei în urma căreia pacienții și vizitatorii vor beneficia de o nouă priveliște. Potrivit documentației care însoțește licitația, se dorește crearea unor noi sisteme de circulație în interiorul curții, unele bine delimitate pentru ambulanțe și pentru autoturismele civile. Mai mult, în fața Unității de Primire Urgențe va fi realizat un spațiu asfaltat nou-nouț pe care să poată staționa trei ambulanțe în același timp. Asta pentru a putea acorda în cel mai scurt timp ajutorul medical pacienților care ajung aici. Iar noul spațiu de staționare al salvărilor va fi acoperit cu mai multe copertine, aceasta fiind una dintre cerințele clare din caietul de sarcini al licitației.

Intrări separate

Potrivit proiectului, ambulanțele vor intra în spital prin același loc ca și în prezent, personalul medical va avea acces, atât pietonal, cât și cu mașina, printr-o altă intrare dinspre zona Colegiului Național Vasile Goldiș, iar vizitatorii vor putea ajunge la pacienți pe o altă poartă, dinspre strada Andreniy Karoly. **JA-A.G.**

Lucrări în curtea spitalului FOTO: A.G.

Finanțare de la Județ

Potrivit licitației organizate de spital, lucrarea este estimată la aproape 1,3 milioane de lei, din care 114.000 de lei sunt programați pentru cheltuielile neprevăzute și pentru diverse. Consiliul Județean Arad va finanța această lucrare care este preconizată a fi gata în patru luni de la demarare.

Si prostituată şi hoaţă

ARAD. O tânără arădeancă în vârstă de 19 ani a fost observată de către reprezentanții unei societăți de pază în timp ce ascundea în poșetă mai multe produse cosmetice furate dintr-un complex comercial. Jandarmii deplasați la fața locului au identificat-o pe fata cu pricina și au descoperit toate produsele furate de aceasta, în valoare totală de 380 de lei. În urma verificărilor, oamenii legii au descoperit că tânăra nu este la prima abatere de la lege. Aceasta este cunoscută ca fiind o prostituată, fiind amendată de mai multe ori pentru practicarea celei mai vechi meserii din lume. În plus, aceasta a mai fost prinsă de patru ori furând din societăți comerciale. Jandarmii au mai deschis un dosar penal pe numele prostituatei, dosar care se adaugă unei liste deja destul de lungi. **JA-A.G.**

Zeci de permise, în câteva ore

ARAD. Polițiștii din cadrul Inspectoratului de Poliție Județean Arad au organizat o amplă acțiune, la nivel județean, care a vizat prevenirea și combaterea accidentelor rutiere. Au fost verificate sute de autovehicule și, pentru neregulile constatate, au fost aplicate nu mai puțin de 300 de amenzi în valoare totală de peste 56.000 de lei. „Dintre acestea, 55 au fost aplicate pentru depășirea vitezei, 35 pentru lipsa centurii de siguranță, iar 15 pentru neacordarea de prioritate la trecerea la nivel cu calea ferată", ne informează Camelia Tuduce, purtătorul de cuvânt al Poliției. În plus, au fost depistate în flagrant și două infracțiuni privind regimul circulației. Mircea C., de 59 de ani, din Sebiș și Ioan L., de 57 de ani, din Cărand alegându-se cu dosare penale. **JA-A.G.**

Conducerea CJA a prezentat oferta culturală a verii FOTO:JA

Vara evenimentelor

Este vorba despre evenimentele pregătite pentru această vară de Centrul Cultural Judeţean şi Consiliul Judeţean Arad.

ARAD. Teatru, muzică, sport, cultură și ceva școală. Totul pentru ca vara aceasta să fie pentru arădeni plină de evenimente care să spulbere plictiseala zilelor de vară. Primul eveniment va fi chiar sâmbătă: Crosul și Semimaratonul județului Arad. Pasionații de alergare trebuie să fie la linie de plecare din fața Palatului Administrativ cu 20 minute înainte de start. La Semimaraton startul se va da la ora 9.00, pentru Cursa populară 1, cros 6 km la ora 12.00 iar pentru Cursa populară 2, cros 1 km se vor da starturi diferențiate la ora 14.00 (până la ora 13.50 - Sosirea participanților la punctul de start). Pentru proba de 1 km, în funcție de numărul persoanelor înscrise, se vor da mai multe starturi, pe următoarele posibile categorii: copii, masculin, feminin, familie. Și tot la categoria sport, pe 29 iunie la Moneasa va avea loc cea de-a doua ediție a maratonului de la Moneasa care se va bucura de participanți nu doar din România ci și din Ungaria. Vor exista două trasee, Hobby - pe o distanță de 30 km și Maraton - pe o distanță de 65 km, acesta din urmă incluzând o categorie separată pentru concurenții legitimați.

Festivalul de Folclor „IOAN T. FLOREA"

Cea de-a IV-a ediție a Festivalului de folclor „Ioan T. Florea" va debuta duminică, 23 iunie, începând cu ora 17.00 și va fi găzduit de Tabăra Ortodoxă de Păstrare și Conservare a Tradițiilor Românești a Bisericii Ortodoxe Covăsînț.

Invitați în cadrul Festivalului, Orchestra „Rapsozii Zărandului", condusă de taragotistul Petrică Pașca, alături de soliștii Cornelia Căprariu Roman, Malvina Nagy, Tiberiu Crișan, Aura Bonchiș și Olivia Cotocea Cotuna vor încânta publicul prezent la acest eveniment. Momentele de excepție ale serii vor fi întregite de recitalul oferit de Nineta Popa.

Teatrul de Vară se joacă la Arad

Și tot pe 23 iunie, de la ora 20.30 se va deschide Prima stagiune estivală a Teatrului de Vară cu un eveniment de excepție: Gală de operetă ce îi aduce la Arad pe soprana Anna Ryan și tenorul Stefan Reichmann din Austria acompaniați de Ansamblul Johann Strauss Modern, sub bagheta maestrului Svetoslav Borisov din Austria.

Stagiunea estivală a Teatrului de Vară va continua pe tot parcursul lunilor iulie și august, în fiecare seară de miercuri. Și tot un eveniment de lungă durată este și Școala de Vară, aflată la cea de-a V-a ediție și care se va desfășura anul acesta pe întreg parcursul lunilor iulie și august. În municipiu sau în localitățile județului vor fi organizate gratuit cursuri la mai multe module: „Micul Eco Artizan", Fotografie, Jurnalism, Teatru-Actorie, Pictură, Dans modern, Dans popular. Înscrierile până pe 25 iunie. **JA-C.H.**

MINISTERUL DEZVOLTĂRII REGIONALE ȘI ADMINISTRAȚIEI PUBLICE

GUVERNUL ROMÂNIEI

S.C. ALLDECO S.R.L.

Comunicat de presă

Timișoara, 14 Iunie 2013.

Finanțare nerambursabilă pentru „Achiziție utilaje la SC ALLDECO SRL din Municipiul Arad"

SC ALLDECO SRL anunță finalizarea activităților proiectului "ACHIZIȚIE UTILAJE LA SC ALLDECO SRL DIN MUNICIPIUL ARAD " Cod SMIS 24138.

Proiectul a fost implementat prin intermediul unei finanțări nerambursabile acordate prin Regio - Programul Operațional Regional 2007 - 2013, axa prioritară 4 "Sprijinirea dezvoltării mediului de afaceri regional și local", domeniul major de intervenție 4.3 "Sprijinirea dezvoltării microintreprinderilor".

SC ALLDECO SRL a incheiat un contract de finanțare cu Ministerul Dezvoltării Regionale și Administrației Publice, în calitate de Autoritate de Management și cu Agenția pentru Dezvoltare Regională Vest în calitate de Organism Intermediar pentru Programul Operațional Regional la nivelul regiunii Vest.

Proiectul a fost derulat în Municipiul Arad, str. Calea Timișorii, Nr. 142, ap.1, Județul Arad în perioada 18.07.2012 - 18.06.2013 , cu o valoare totală de 1.060.176,31 RON din care finanțarea nerambursabilă este de 854.980,89 RON.

Obiectivul proiectului este creșterea capacității de prestare servicii pentru lucrări de pregătire a terenului, creșterea complexitătii serviciilor oferite și crearea a patru noi locuri de muncă. Impactul proiectului la nivelul regiunii este unul la nivel economic și social, echipamentele achiziționate vor contribui la creșterea economică a sectorului lucrărilor de pregătire a terenului din Municipiul Arad. Impactul social este realizat prin crearea de noi locuri de muncă în sectorul lucrărilor de pregătire a terenului.

Pentru detalii suplimentare: Nume persoană de contact Alin MARCOI; Funcție: Administrator;

Tel. 0720627264; e-mail: alldecoro@yahoo.com

UNIUNEA EUROPEANĂ
FONDUL EUROPEAN PENTRU DEZVOLTARE REGIONALĂ

Regio
Inițiativă locală. Dezvoltare regională.

Instrumente Structurale 2007-2013

www.inforegio.ro

Investim în viitorul tău! Proiect selectat în cadrul Programului Operațional Regional și co-finanțat de Uniunea Europeană prin Fondul European pentru Dezvoltare Regională.

Conținutul acestui material nu reprezintă în mod obligatoriu poziția oficială a Uniunii Europene sau a Guvernului României

(874301)

Sport

„După Calvin, ar putea apărea şi alte sancţiuni dictate de FRF

Gheorghe Constantin, director executiv UTA

10

ani au înotătorii care îşi vor da întâlnire, sâmbătă şi duminică, la Bazinul Acoperit Delfinul din oraşul nostru pentru a participa la Campionatul Naţional de copii. Aradul va prezenta 15 sportivi în concurs de la CS Municipal şi LPS, care se vor întrece în diferite probe, atât la individual, cât şi la ştafetă, pe distanţa de 50 m.

Invitaţie în Olanda pentru Marius Copil

ARAD. Tenismenul Marius Copil, finalist la recent încheiatul turneu BRD Arad Challenger, a primit o invitaţie pe tabloul principal al competiţiei ATP de la 's-Hertogenbosch (Olanda), dotată cu premii de 468.460 euro. „Ultimele şase săptămâni nu au fost aşa de bune pentru mine, însă la Arad am avut o săptămână frumoasă. Acum plec în Olanda, unde am primit un wild-card pe tabloul principal", afirmă Marius Copil. **JA-D.L.**

Ovidiu Nadiu FOTO: JA

Juniorii Sântanei, pas cu dreptul

SÂNTANA. Ieri după-amiază, la Sântana, a avut loc prima manşă a barajului zonal din cadrul CN al juniorilor de Liga IV între echipele câştigătoare ale judeţelor Arad şi Alba. Unirea Sântana a dat piept cu CSO Cugir, partida terminându-se cu scorul de 3-0, în favoarea gazdelor. Golurile au fost marcate de Stan, Bolba şi Blidar.

Partida retur va avea loc duminică, pe terenul celor din Cugir. **JA – L.S.**

„Bombă" la UTA: penalizată de FRF!

Pentru o datorie de 2500 euro către Calvin, „Bătrâna Doamnă" a fost penalizată două puncte şi amendată cu 7000 lei.

ARAD. Ies la iveală tot mai multe probleme din interiorul clubului UTA. Ultima este legată de penalizarea echipei cu 2 (două) puncte şi o amendă de 7000 lei din cauza neachitării unei datorii de 2500 euro către fostul jucător Calvin Aly Tolmbaye. Din câte se pare, clubul UTA trebuia să primească această penalizare încă din timpul campionatului, dar directorul executiv Gheorghe Constantin a reuşit să tragă de timp, poate, poate, datoria se va plăti, mai ales că se spera în promovare. Probabil, datoria se achita imediat dacă arădenii erau pe loc promovabil.

Vin şi alte memorii

Rugat să comenteze situaţia, directorul executiv al UTA-ei, Gheorghe Constantin, ne-a declarat: „Supărător este faptul că se ştia despre această problemă. Patronii au fost anunţaţi despre faptul că echipa urmează să fie penalizată, dar nu s-a făcut nimic în acest sens. Îmi este teamă, însă, de altceva: pe rol mai sunt alte memorii la adresa UTA-ei şi vă asigur că vor veni şi altele, noi, mult mai multe, dinspre actualii jucători" - a spus Constantin.

Ce riscă UTA?

Din păcate, lucrurile pot degenera şi acum înţelegem mai bine de ce s-a gândit Adrian Marţian să lase UTA şi să plece în altă parte. „Memoriile se vor ţine lanţ, vor fi şi alte obligaţii de plată, alte amenzi şi totul va culmina cu interzicerea efectuării de transferuri. Sperăm să nu se ajungă aici, dar momentan nu văd luminiţa de la capătul tunelului" - a conchis Constantin. **JA-L.S.**

Se repetă cazul Hidişan

Exact aşa a păţit UTA şi în cazul lui Hidişan. Atunci, UTA avea de dat 9000 euro şi o amendă de 8000 lei, însă preşedintele Catanzariti a susţinut că nu ştie nimic, ştirea aflând-o de la jurnalişti. Apoi, s-a dovedit că totul este real şi UTA a avut mult de tras de pe urma fostului său jucător.

Calvin nu a fost pe placul lui Falub şi a fost îndepărtat FOTO: C.A.

Doar o victorie în apă

ORADEA. Primul turneu final al CN de polo rezervat juniorilor II a adus arădenilor pregătiţi de Răzvan Ionescu şi Sorin Lanevschi o singură victorie, 5-5 cu CSM Cluj, care îi clasează pe locul 5, cu 3 puncte. În celelalte jocuri din bazinul de la Oradea, AMEFA a cedat cu: Crişul Oradea, scor 2-14, Steaua, 4-12, Dinamo, 4-17, şi CSŞ 3 Bucureşti, 4-13.

Cele 22 de goluri marcate de AMEFA au fost reuşite de: Belean 4, Ciachir 4, Fînaţă 4, Jurcă 3, Şofronici 3, Păiuşan 2, Oros 1 şi Oacheş 1.

Primele trei clasate sunt Crişul, Dinamo şi Steaua, toate cu 12 puncte. **JA-D.L.**

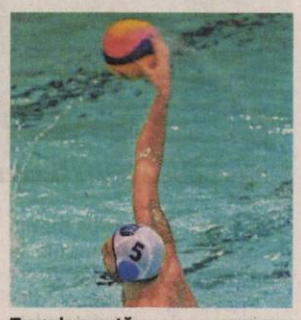

Trage la poartă FOTO: FAN

Copiii, în cros FOTO:FAN

Au alergat la Crosul Olimpic

ŞIMAND. Elevi de la 16 instituţii de învăţământ, din judeţele Timiş şi Arad, au participat la ediţia a II-a a Crosului Olimpic, organizat de catedra de educaţie fizică şi sport a Şcolii Gimnaziale Şimand, condusă de prof. Daniel Mărcuş, şi COSR, filiala Arad, director prof. Ioan Marconi.

În cadrul crosului destinat ciclului primar (clasele I-IV) primii au trecut linia de sosire Valentina Gal şi Florin Bodnariu, ambii de la Şc. Gim. Şimand. Aceeaşi unitate de învăţământ a oferit şi podiumul probei feminine la nivelul ciclului gimnazial (clasele V-VIII): Monica Ioanovici, Lucica Tal, Claudia Baba şi Denisa Tagani, ultimele două sosind în acelaşi timp. Medaliile probei masculine au fost câştigate de: Răzvan Gancea (Şiclău), Eduard Pop (Pilu) şi Nemeth Balasz (Satu Nou). **JA-D.L.**

Asociaţia Judeţeană de Fotbal, deschizător de proiect

ALBA IULIA. AJF Arad a (mai) dat o lovitură. Iniţiativa preşedintelui Dorel Cura de a organiza, în chiar primul său an de mandat, Cupa Femina a deschis drumul către implementarea unui proiect naţional cu fonduri de la UEFA, în care au fost implicate peste 2000 de reprezentante ale sexului frumos.

După succesul întrecerii fotbalistelor de liceu, organizat la Braşov, a venit rândul practicantelor sportului rege din ciclul gimnazial să-şi dispute supremaţia în Cetatea Unirii. Graţie unui proiect coordonat de AJF Arad şi AJF Alba, cu sprijinul FRF, compartimentul fotbal feminin, al cărui scop este descoperirea de talente şi popularizarea fotbalului feminin.

În formula: Rahela Calin, Gianina Cozac, Denisa Weisenburger, Denisa Muntean (toate Lic. Tehnologic Sântana - Şc. Gim. Sf. Ana Sântana), Denisa Tagani, Luciana Tal, Larisa Pocioan (Şc. Gim. Şimand), Andreea Boldijar şi Raluca Malicski (Şc. Gim. Fraţii Neuman Arad), Selecţionata AJF Arad (antrenor Emil Arsa) a avut o prestaţie apreciată - locul V - , singurele înfrângeri venind de la finalistele competiţiei. **JA-D.S.**

Delegaţia AJF Arad în Cetatea Unirii FOTO: JA

JURNAL ARĂDEAN

Pele a inaugurat ceasul FOTO: EPA

Ceas pe plaja Copacabana

FOTBAL. Fosta glorie a fotbalului brazilian, Pele, a inaugurat, pe plaja Copacabana, un ceas ce marchează un an până la începerea Cupei Mondiale din 2014 și care arată numărătoarea inversă până la eveniment. Ceasul a fost conceput de celebrul arhitect Oscar Niemeyer, decedat în decembrie 2012. „Fără îndoială va fi un turneu final al Cupei Mondiale excelent. Suntem încrezători", a declarat Pele. La ceremonie au fost prezenți și ministrul brazilian al Sporturilor, Aldo Rebelo, secretarul general al FIFA, Jerome Valckle, primarul orașului Rio de Janeiro, Eduardo Paes.

SURSA: MEDIAFAX

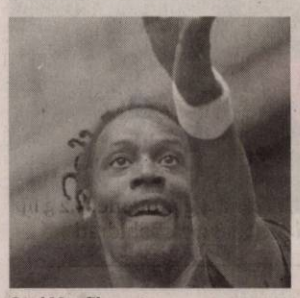

Gael Monfils FOTO: EPA

Monfils nu joacă la Wimbledon

TENIS. Tenismanul francez Gael Monfils a anunțat că nu va juca la Wimbledon, al treilea turneu de Grand Slam al anului, din cauza unor probleme personale, informează L'Equipe. Monfils, care s-a calificat în sferturile de finală ale turneului de la Halle, nu a dorit să dea mai multe explicații despre problemele sale. Conform sursei citate, jucătorul francez și-a retras cererea de wild-card pentru turneul de la Wimbledon, pentru care nu se putea califica direct pe tablou. Turneul de la Wimbledon se va desfășura în perioada 24 iunie - 7 iulie.

SURSA: MEDIAFAX

AS Roma și-a găsit tehnician

FOTBAL. Tehnicianul francez Rudi Garcia a fost numit în funcția de antrenor principal al echipei AS Roma, unde este legitimat și portarul român Bogdan Lobonț, a anunțat președintele clubului italian, James Pallotta. Tehnicianul francez în vârstă de 49 de ani a semnat un contract pe două sezoane cu gruparea din capitala Italiei, după cinci ani petrecuți pe banca tehnică a formației OSC Lille, alături de care a câștigat campionatul și Cupa Franței în 2011. Oficialii clubului italian au decis să nu-i prelungească înțelegerea tehnicianului Aurelio Andreazzoli, după ce formația AS Roma s-a clasat pe locul șase în Serie A, a fost învinsă de Lazio Roma în finala Cupei Italiei și a ratat participarea în cupele europene.

SURSA: MEDIAFAX

Messi neagă frauda fiscală

Lionel Messi: „Nu am comis nicio infracțiune".

Atacantul argentinian este acuzat de o fraudă fiscală mai mare de patru milioane de euro FOTO: EPA

FOTBAL. Atacantul argentinian al echipei FC Barcelona, Lionel Messi, acuzat împreună cu tatăl său, Jorge Horacio Messi, pentru o fraudă fiscală mai mare de patru milioane de euro, a scris, miercuri, pe pagina sa de Facebook, că nu a comis nicio infracțiune, informează L'Equipe. „Noi (n.r. - Lionel Messi și tatăl său) am aflat din presă de acțiunile inițiate de procuratura spaniolă. Este un lucru surprinzător, deoarece nu am comis nicio infracțiune. Am respectat întotdeauna obligațiile fiscale în urma avizului consilierilor noștri, care trebuie să clarifice situația", a scris Messi.

Atacantul argentinian al echipei FC Barcelona, Lionel Messi, este acuzat împreună cu tatăl său, Jorge Horacio Messi, pentru o fraudă fiscală mai mare de patru milioane de euro. Potrivit procuraturii din Barcelona, un proces împotriva lui Lionel Messi și a tatălui acestuia, care conține trei capete de acuzare, a fost deschis. Anchetatorii susțin că Messi nu ar fi plătit taxe în valoare de patru milioane de euro pentru veniturile realizate în anii 2007, 2008 și 2009. Plângerea, semnată de procurorul Raquel Amado, a fost înaintată la tribunalul din Gava (Barcelona), unde fotbalistul argentinian își are reședința. Conform plângerii, Messi, desemnat de patru ori cel mai bun fotbalist din lume, ar fi simulat mutarea drepturilor sale de imagine pe niște firme aflate în paradisuri fiscale, ca Belize și Uruguay, și în același timp a semnat acorduri de licență sau servicii cu alte companii situate în jurisdicții de „confort", precum Marea Britanie și Elveția.

Veniturile fotbalistului ar fi fost transferate din aceste țări europene către societăți aflate în paradisuri fiscale și astfel nu au fost supuse impozitării, deoarece trezoreria spaniolă nu avea acces la informații.

Lionel Messi are un salariu anual de aproximativ 8,5 milioane de euro și o avere estimată la 90 de milioane de euro.

SURSA: MEDIAFAX

Locul zece la bani

Argentinianul Lionel Messi este pe locul 10, cu 41,3 milioane de dolari, conform clasamentului publicat, recent, de revista Fotbes. Jucătorul american de golf Tiger Woods a redevenit cel mai bine plătit sportiv din lume, cu 78.1 milioane, iar dintre fotbaliști Messi este depășit de Beckham (locul 8) și Ronaldo (9).

Sandu: „Miza UDMR este meciul direct cu Ungaria"

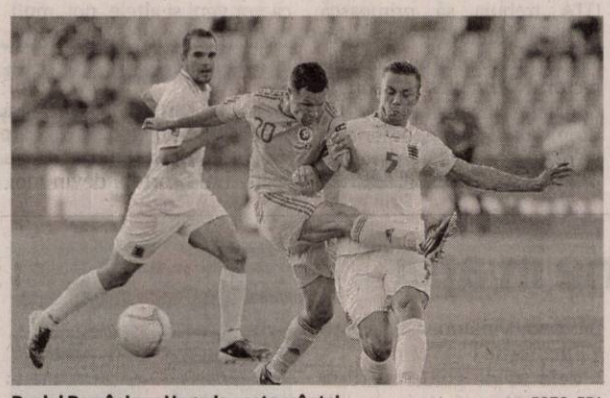

Duelul România vs Ungaria naște scântei FOTO: EPA

FOTBAL. Președintele FRF, Mircea Sandu, a declarat, joi, că UDMR încearcă să obțină la FIFA o sancțiune împotriva fotbalului românesc, precizând că miza este în proporție de sută la sută meciul direct cu Ungaria, din preliminariile CM 2012.

Întrebat dacă UDMR a trimis la FIFA o nouă scrisoare, în care sunt semnalate manifestări cu caracter rasist ale fanilor la meciul amical România - Trinidad Tobago, oficialul FRF a afirmat că nu are cunoștință de un astfel de demers, dar în același timp a menționat că implicarea politicului în fotbal nu este normală. „Nu știu de un astfel de demers, dar e vorba din punctul meu de vedere de un exces al reprezentanților UDMR. Se încearcă obținerea unei sancțiuni împotriva fotbalului românesc, ceea ce nu cred că este corect. Nu este corect pentru că ei trăiesc pe acest teritoriu, aici au făcut afacerile, aici au tăiat pădurile și mănâncă mâncare românească. Cred că ar trebui să fie mai atenți cu ceea ce fac. E un risc pe care și-l asumă. Dacă fac acest lucru, FIFA va deschide o nouă anchetă, pentru că e a doua oară. Nu ne ajunge că suntem cum suntem la ora actuală, mai intervine și politicul acum. Este vorba numai de politic. Asta este. Sută la sută miza este meciul direct cu Ungaria. Știm care e comportamentul unora dintre politicienii UDMR. E un risc pe care și-l asumă atât personajul în discuție cât și inistituția", a spus Mircea Sandu.

Deputatul UDMR Marko Attila a trimis la FIFA o scrisoare în care atrage atenția cu privire la atitudinea rasistă a fanilor români la meciul amical România - Trinidad Tobago.

SURSA: MEDIAFAX

Chivu rămâne la Inter Milano

Cristian Chivu FOTO: EPA

FOTBAL. Victor Becali: „Chivu va rămâne la Inter și sezonul viitor"! Impresarul Victor Becali a declarat, pentru site-ul italian FcInterNews.it, că fundașul Cristian Chivu va rămâne la Internazionale Milano și sezonul viitor și că în ceea ce îl privește pe atacantul Denis Alibec o decizie va fi luată de către tehnicianul formației milaneze, Walter Mazzarri. „Cristian mai are un an de contract (n.r.- cu opțiune până la sfârșitul anului 2015). Anul trecut a semnat pe două sezoane. Va rămâne la Inter și sezonul viitor", a spus Becali. Întrebat dacă după părerea sa Inter va dori să îi reducă salariul lui Chivu, Victor Becali a subliniat că anul trecut deja s-a întâmplat acest lucru.

Referitor la Denis Alibec, care are contract cu Internazionale Milano până în 2016 și a jucat sub formă de împrumut la Viitorul Constanța, Victor Becali a spus că tehnicianul Mazzari este cel care va lua o decizie. „Dacă Mazzari va spune că nu îl vrea el va merge să joace în altă parte. Sunt echipe interesate, însă prefer să nu dau nume", a adăugat impresarul.

Presa italiană a scris, miercuri seară, că potrivit Sky Sport gruparea Internazionale Milano ar putea renunța la serviciile lui Chivu.

SURSA: MEDIAFAX

Calificare timpurie la Masters

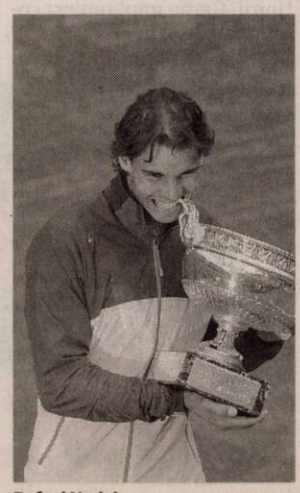

Rafael Nadal FOTO: EPA

TENIS. Spaniolul Rafael Nadal și americanii Mike și Bob Bryan, câștigătorii turneului de tenis de la Roland Garros, la simplu și, respectiv, dublu, și-au asigurat calificarea pentru Masters-ul (Turneul Campionilor) de la Londra, programat între 4 și 11 noiembrie, în arena O2. Astfel, Nadal ar putea reveni în turneul care închide sezonul ATP, pe care l-a ratat anul trecut din cauza accidentării la genunchi. El devine primul jucător calificat, grație sistemului de puncte pentru acest turneu, care, spre deosebire de cel ATP, care este alcătuit pe 52 de săptămâni, ține seama de un clasament pe an calendaristic. Tenismenul spaniol a câștigat în 2013 șapte din cele nouă turnee jucate, în celelalte două ajungând până în finală, ceea ce i-a adus un număr impresionant de puncte. Ibericul a strâns în acest an un număr de 7.000 de puncte, fiind urmat de sârbul Djokovic, 5.030 de puncte, și conaționalul David Ferrer, 4.080 puncte. Fostul lider ATP, elvețianul Federer este pe locul 7, fiind depășit și de britanicul Murray și francezul Tsonga.La rândul lor, gemenii Bob și Mike Bryan vor disputa Masters-ul de dublu pentru a 12-a oară. Gemenii în vârstă de 35 de ani care au cucerit de 3 ori Turneul Campionilor, în edițiile 2003, 2004 și 2009. În anul curent, frații Bryan au câștigat 7 titluri, între care și cele două de Mare Șlem disputate până acum, Openul Australiei și Roland Garros.

SURSA: AGERPRES

„Stejarii" luptă pentru trofeu

RUGBY. Echipa națională de rugby a României a învins, cu scorul de 30-8 (13-3), reprezentativa Argentina Jaguars, în cel de-al doilea meci de la IRB Nations Cup. Punctele României au fost marcate de Vlaicu - trei lovituri de pedeapsă, trei transformări și un eseu, Popârlan - un eseu și Macovei - un eseu, în timp ce pentru Argentina Jaguars au punctat Taborda - o lovitură de pedeapsă și Isaack - un eseu. În ultimul meci de la IRB Nations Cup, România va întâlni, duminică, de la ora 21.00, formația Emerging Italy, și va încerca să-și păstreze trofeul cucerit anul trecut.

SURSA: MEDIAFAX

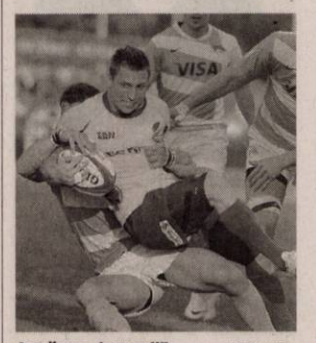

Au răpus „jaguarii" FOTO: EPA

Incidente la un meci de baschet

BASCHET. Echipa Panathinaikos Atena a devenit campioana Greciei la baschet, după un meci cu Olympiakos Pireu care nu s-a jucat până la final, din cauza violenței suporterilor. Arbitrul partidei jucate la Pireu a așteptat mai mult de o oră pentru ca sala să fie evacuată după ce suporterii au aruncat cu petarde, fumigene și diverse obiecte în direcția băncii echipei Panathinaikos. Cronometrul arăta că mai sunt de jucat un minut și 27 de secunde, iar Panathinaikos conducea cu 76-72 în acest meci 3 al finalei. Aproximativ 10 de fani din cei 10.000 de spectatori au refuzat să părăsească sala, astfel că arbitrul a decis să pună capăt meciului și să o declare învingătoare pe Panathinaikos.

SURSA: MEDIAFAX

Chicago e la conducere FOTO: EPA

Trei prelungiri în finala NHL

HOCHEI. Formația Chicago Blackhawks a învins, pe teren propriu, cu scorul de 4-3, echipa Boston Bruins, în primul meci al finalei ligii profesioniste nord-americane de hochei pe gheață. Partida a avut trei prelungiri, echipa din Chicago impunându-se datorită unui gol înscris de Andrew Shaw după 112 minute de joc. Meciul se află pe locul cinci în topul celor mai lungi din istoria finalelor NHL. Ultima partidă din finala NHL care s-a încheiat după trei prelungiri data din 2008 (scor 4-3 pentru Pittsburgh în fața echipei Detroit). Blackhawks conduce astfel cu 1-0 în seria de șapte meciuri.

SURSA: MEDIAFAX

Clătite din fulgi de ovăz

SĂNĂTOS. Ingrediente: 2 căni lapte vegetal, o cană fulgi de ovăz, o cană făină integrală de grâu, 2 linguri ulei (plus pentru prăjit), o linguriță sare, dacă vreți: o linguriță miere. Se pun toate ingredientele în blender, se omogenizează într-o pastă destul de groasă, de consistența smântânii ușor lichide. Se încinge o tigaie de teflon, turnați aluatul cu un polonic, aveți grijă să-l întindeți cât mai subțire, rotiți tigaia pentru asta și se coc una câte una în foarte puțin ulei. Le puteți servi cu diverse umpluturi: dulceață de afine, măr ras cu scorțișoară, banană rasă cu scorțișoară, pastă tahini cu miere.

Trei rețete delicioase, un ingredient de bază

Cartoful este unul dintre ingredientele cele mai răspândite, putând fi întâlnit în bucătăriile din întreaga lume.

SPECIAL. Numărul rețetelor pe bază de cartofi este practic nelimitat.

Cartofi cu sos de legume

Ingrediente: 500 g mix de legume tocate, 1/4 lingură cu mărar tocat, 1 lingură cu pătrunjel uscat, 7 cartofi tăiați cubulețe mari, 1 lingură cu făină de porumb amestecată cu apă, 2 linguriță cu apă. Pune într-o tigaie, de dimensiune medie, legumele, mărarul, pătrunjelul și cartofii. Acoperă tigaia cu un capac și las-o la foc mic timp de 10-12 minute sau până când cartofii devin moi, la final scurge zeama. Într-un bol mic combină apa cu făina de porumb și zeama rămasă de la fierberea legumelor. Lasă vasul la foc mic și amestecă continuu până când se obține sosul, care se toarnă fierbinte peste cartofi. O porție de cartofi cu sos de legume (rețeta este pentru aproximativ patru porții) are 0 colesterol, 10 g carbohidrați, 50 de calorii, 2 g de fibre și 2 g de proteine.

Cartofi rumeniți cu caș dulce

Ingrediente: 3 cartofi fierți în coajă, 1 legătură de ridichi cu tot cu frunze, 2 fire de ceapă verde, 50 g caș, 50 g piept de porc crud afumat, câteva fire de mărar, dressing din ulei de masline, oțet balsamic, sare și piper. Cartofii fierți în coajă îi tăiem rondele, îi stropim cu puțin ulei de măsline și îi așezăm pe grătarul încins câteva minute doar cât să primească acele dungi de grătar. Restul ingredientelor le tăiem cubulețe sau julien. Tăiem mărarul mărunt, amestecăm totul și am stropim cu un dressing făcut rapid din puțin ulei de măsline, puțin oțet balsamic, și sare și piper, totul după gust! 100 de grame de salată de cartofi rumeniți la grătar cu crudități și caș dulce conține 284 calorii, 17 g proteine, 18 g lipide și 11 g carbohidrați.

Cartofi noi cu smântână și verdețuri

Ingrediente: 300 g cartofi noi mari, 3 linguri de smântână light, 2 fire de usturoi verde, câteva fire de mărar proaspăt, sare și piper după gust, puțin parmezan, puțin ulei de floarea soarelui, câteva fire de chives. Cartofii noi nu trebuie curățați. E suficient să îi spălăm foarte bine cu un burețel abraziv pe care îl vom folosi doar în acest scop. Îi tăiem rondele cu grosimea de 1,5-2 cm. Îi stropim cu puțin ulei și îi asezonăm cu sare și piper și îi dăm la cuptor pentru aproximativ 25 de minute la 180 de grade. Între timp pregătim sosul. Amestecăm smântâna cu mărar, sare, piper și usturoiul verde tăiate mărunt. Turnăm peste cartofii care sunt aproape gata. Radem puțin parmezan deasupra și mai lăsăm totul la cuptor pentru 10 minute. Servim imediat cu câteva fire de chives proaspăt tăiate deasupra. 100 de g de cartofi noi cu smântână și mărar la cuptor conține: 120 calorii, 4 g proteine, 3,2 g lipide și 18 g carbohidrați.

Maioneză de cartofi

DRESSING. Există multe variante de maioneză dietetică, dar aceasta este probabil una dintre cele mai folosite pentru că este utilă și pentru cei care țin post sau pur și simplu nu suportă ouăle. Ingediente: 4 cartofi, o lingură de unt, 100 ml ulei, 1 lingură mare muștar, 1 linguriță zeamă de lămâie, sare, piper. Spălăm bine cartofii și îi fierbem ca pentru piure - tăiați în cubulețe. Păstrăm puțină zeamă din cea în care au fiert și îi pasăm cu untul. În piureul rezultat turnăm ulei încet, așa cum facem cu orice maioneză, amestecând cu mixerul. Adăugăm și 2-3 linguri din zeama în care au fiert. La final punem sarea, piperul, muștarul și zeama de lămâie.

Morcovi baby cu miere

AROMAT. Ingrediente: câte 1/4 cană de miere, unt, coniac și apă,

SĂNĂTOS. 500 g morcovi baby. Într-o tigaie teflon adâncă, aduceți mierea la topire, adăugați încet și amestecând untul, coniacul și apa. Amestecați până când mixtura fierbe. Adăugați morcovii, reduceți flacăra la minimum și lăsați să fiarbă în sos, amestecând din când în când, timp de 10 minute până când lichidul rămâne doar sub formă de glazură pe morcovi și aceștia sunt moi.

PAGINĂ INSPIRATĂ DE
WWW.CULINAR.RO

Chifteluțe în sos Bechamel

BUN. Ingrediente chiftele: 500 g carne tocată (porc, vită, pui), 2 cartofi medii, 2 cepe, 2 ouă, 1 lingură pătrunjel verde, 1 linguriță mărar verde, sare, piper după gust, făină, ulei pentru prăjit. Ingrediente sos: 30-40 g unt, 2 linguri făină, 1/2 litru lapte, 100 g smântână, zeama de la 1/2 lămâie, pătrunjel verde, sare, piper alb, brânză de capră cu piper (sau telemea de vacă sau oaie). Ceapa se curăță, se spală, se dă pe răzătoarea fină apoi se călesc în două linguri de ulei. Cartofii curățați și spălați se dau și ei pe răzătoarea fină. Ceapa și cartofii se adaugă la carnea tocată. Adăugăm la această compoziție două ouă proaspete, condimentăm cu sare, piper și adăugăm pătrunjelul verde tocat și mărarul. Amestecăm până se omogenizează apoi tăvălim chifteluțele prin făină după care le prăjim în ulei încins. După ce terminăm de prăjit, așezăm chifteluțele într-un vas și ne apucăm de pregătit sosul Bechamel. Punem la topit untul și făina la foc și le încălzim fără ca făina să își schimbe culoarea (la foc mic) apoi stingem cu 500 ml lapte fierbinte ce se adaugă treptat având grijă să nu facă cocoloașe. Condimentăm cu sare, piper alb după gust și zeama de la o jumătate de lămaie. Presărăm pătrunjelul tocat în sos iar mai apoi adăugăm și 100 g smântână. Asamblare: Într-un vas uns cu unt așezăm un rând de chiftele prăjite, un rând de brânză tăiată felii și peste turnăm sosul bechamel. Deasupra mai punem un rând de brânză de capră cu piper după care dăm vasul la cuptorul preîncălzit pentru circa 20-30 minute. Putem servi aceste chifteluțe cu pireu de cartofi sau cu garnitură de orez.

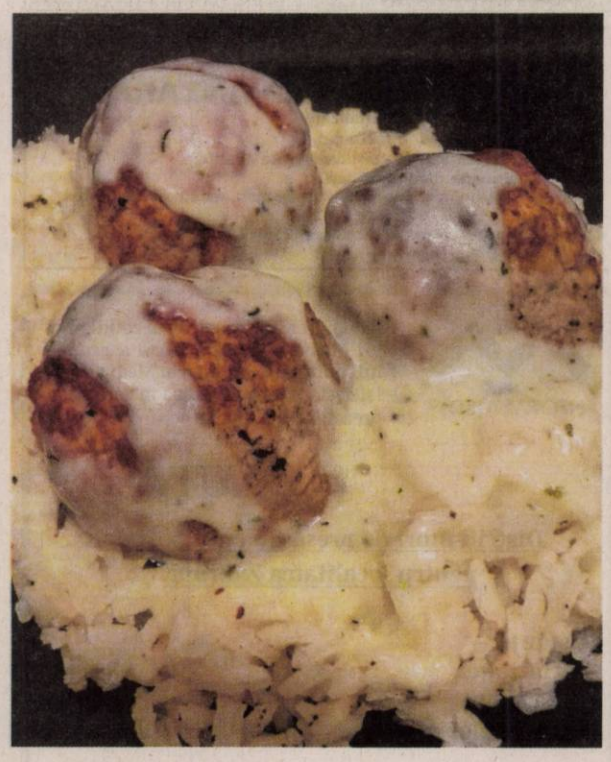

Orez cu ciuperci, morcovi, ardei și parmezan

HRĂNITOR. De cele mai multe ori, o masă bună poate să nu conțină carne, și totuși să fie perfectă pentru cei care merg la sală sau fac exerciții. Orezul și ciupercile, alături de legume și parmezan sunt sățioase și gustoase. Ele vă vor oferi energia și nutrienții necesari într-o dietă echilibrată. Pentru a prepara această rețetă gustoasă și ușoară aveți nevoie de următoarele ingrediente: 250 g de orez, o ceapă medie, 1/2 ardei gras roșu, un morcov, o mână de mazăre, câteva tulpini de apio, 20 g unt, 100 g ciuperci, pătrunjel, parmezan, sare și piper (după gust). Tocăm mărunt ceapa, ardeiul, morcovul și tulpinile de apio. Le călim în puțin ulei. Adăugăm mazărea și stingem cu un litru de apă. Lăsăm să fiarbă 10 minute la foc mic cu capac. Adăugăm orezul și ciupercile. Îl mai lăsăm să fiarbă 10 minute. Între timp amestecăm încet. La final adăugăm untul, pătrunjelul tocat mărunt, stingem focul și lăsăm sub capac cinci minute. Servim cu parmezan ras. 100 de g de orez cu ciuperci și parmezan conțin: 102 calorii, 2,7 g proteine, 0,4 g lipide, 12,3 g carbohidrați.

Chifteluțe de cartofi cu sos de lămâie

APERITIV. Ingrediente: 1 kg cartofi, 4 ouă, 100 g făină, 2 linguri cu pesmet fin, ulei, sare. Sos: 50 g unt, o lingură cu făină, 2 pahare cu supă de carne sau de legume, sucul de la jumătate de lămâie, coaja de lămâie. Pune la fiert cartofii în coajă, când sunt gata lasă-i să se răcească și curăță-i de coajă. Strivește-i bine cu furculița sau folosește un robot. Adaugă ouăle, pe rând, apoi potrivește de sare. Amestecă bine și adaugă 100 g de făină. Frământă aluatul. Trebuie să rezulte un aluat elastic, dar nu foarte moale. Formează un sul cu diametrul de 6-7 centimetri. Tăvălește bine sulul prin pesmet, astfel încât acesta să pătrundă în aluat, formând o crustă. Taie felii groase de un deget, pe care le pui în tava de aragaz pe hârtie de copt, unsă cu puțin ulei, la foc mare, circa 10 minute pe fiecare parte. Așează chifteluțele pe un platou și păstrează-le la cald cât prepari sosul. Pune untul la topit, adaugă făina și stinge cu supă. Amestecă bine ca să nu rămână cocoloașe. Fierbe sosul cinci minute. Dă-l deoparte și adaugă sucul de lămâie și coaja rasă foarte fin. Amestecă, potrivește de sare și servește chifteluțele stropite cu sos de lămâie.

SC « ARCOOM » SCM
Firma de confectii textile pentru femei,in sistem lohn

ANGAJEAZA:

CONFECTIONERE LA MASINA DE CUSUT
Pentru sectiile din Arad-str.Closca nr.8 si Curtici- str.Closca nr.20

OFERIM:
- Lucrul intr-un schimb
- Salarizare atractiva
- Tichete de masa
- Decontarea transportului urban si interurban (tren, autobuz,t ramvai)
- Plata orelor suplimentare 100%
- Prima lunara de 10%

Angajarea se face dupa proba de lucru

Informatii la telefoanele: ***0257256919, 0784216178*** sau la sediul societatii din Arad, str.Closca nr.8. (843464)

RCS & RDS

cel mai important furnizor de servicii integrate de comunicaţii din România

angajează

Gestionar Arad

Descrierea postului:
- » Opereaza in programul de gestiune si contabilitate bonurile de consum aferente materialelor consumate;
- » Opereaza bonurile de transfer pentru mijloacele fixe si obiectele de inventar folosite;
- » Opereaza in programul de gestiune toate intrarile si iesirile;
- » Raspunde de gestiune in cadrul magaziei;
- » Intocmeste fise de magazie, tine evidenta reperelor din gestiune;
- » Propune si urmareste solutionarea tuturor problemelor legate de gestiunea sa;
- » Organizeza si ajuta la operatiunile de incarcare-descarcare.
- » Este responabil de manipularea reperelor cu care lucreaza atat in interiorul depozitului cat si in exteriorul acestuia

Cerinte:
- » Absolvent studii medii;
- » Experienta pe un post similar reprezinta un avantaj;
- » Bune abilitati organizatorice si atentie la detalii;
- » Rezistenta la stress;
- » Spirit de echipa;
- » MS Office (Word, Excel, Outlook)
- » Experienta anterioara in operarea in programe de gestiune / contabilitate;

CV-urile se trimit pe fax la **0357/400440** sau se depun personal la adresa : **Arad, str. Gr. Alexandrescu, nr. 25-27** 871109

SCP Casa de Insolventa Banat SPRL, în calitate de lichidator anunta scoaterea la vanzare prin licitatie publica a bunurilor aparţinând SC For Company SRL:
Imobile: Construcţie şi teren situat in localitatea Arad, str. Obedenaru, nr. 27, jud. Arad, la pretul de pornire de 628.290 lei; Construcţie şi teren situat în Cuvin, nr. 542, judeţul Arad, la pretul de pornire de 234.900 lei. Preţurile sunt fără TVA, în conformitate cu prevederile art. 141 alin. 2 lit. f. Din Codul Fiscal cu normele metodologice de aplicare.
Mobile: LCD Sharp, mobilier birou, mobilier 3 buc. ,masina rufe, motor electric, cabina dus hidromasaj, birou, dulap acte; la pretul de pornire de 4374 lei + TVA.
Licitaţia va avea loc în data de 28.06.2012 la sediul lichidatorului din Timişoara, str. Bucureşti, nr. 8, Timiş, tel./fax. 0256433084.
Caietele de sarcini se pot achizitiona de la sediul lichidatorului judiciar la pretul de 100 lei+TVA diferential pe fiecare categorie de bunuri. Cei interesati in cumpararea bunului sunt invitati sa depuna o garantie reprezentand 10%+TVA din pretul de pornire la licitatie. Toti cei care pretind un drept asupra bunurilor scoase la vanzare au obligatia – sub sanctiunea decaderii – sa prezinte lichidatorului, dovada acestuia, pana in ziua licitatiei. Prin acest anunt creditorii sunt invitati sa participe la licitatie.

S.C. SPIACT CF ARAD S.A.
producator de sisteme si componenete pentru transporturi feroviare

ANGAJEAZĂ:

- **INGINER TCM pentru Birou tehnic**

– pregatire productie, omologari produse, control calitate, desen AUTOCAD
- **INGINER/SUBINGINER TCM – Coordonator productie**
- **ECONOMIST**

- profil finante-contabilitate, cunostinte MS Office, avantaj curs de Inspector Resurse Umane

CV -urile se transmit la e-mail: vlasta.orgovici@irsgroup.eu sau se depun la sediul societatii SPIACT CF ARAD – Calea 6 Vanatori nr.55

Vor fi chemaţi la interviu numai cei selectaţi. (862088)

ACTIV GRUP IPURL

Cu sediul în Arad, Str. Tribunul Buteanu nr.1, ap.1, Jud. Arad, în calitate de lichidator judiciar al **S.C. YUTA TEXTIL S.R.L.**, identificată prin C.U.I. 3249040, Nr. O.R.C. J2/1385/2003, cu sediul în Hălmagiu str. Fabricii, nr. 11, jud. Arad, societate în faliment, conform Sentintei Civile nr. 1142/10.05.2012 pronunţată de Tribunalul Arad, secţia Civila, în dosarul 897/108/2009*, anunţă vânzarea la licitaţie publică, conform prevederilor Legii 85/2006, a următoarelor bunuri mobile:

Maşini de cusut, aspect complet, 1 buc	350 lei/buc
Maşini de cusut, incolmplete, 100 buc	70 lei/buc
Prese de călcat, 12 buc.	300 lei/buc
Mese de călcat, 13 buc	120 lei/buc
Agregart pentru abur călcat, 3 buc	150 lei/buc
Capsator, 2 buc	150 lei/buc

Licitaţia va avea loc în data de **28.06.2013, ora 12**[00], la sediul S.C. Yuta textil S.R.L Garanţia pentru înscrierea la licitaţie este de 10% din valoarea de pornire a bunului mobil. Înscrierile şi achitarea garanţiei de participare la licitaţie se pot face pana cu 1 ora înainte de începerea licitaţiei. La preţul de adjudecare se adaugă TVA. Regulamentul de organizare a licitaţiei si relaţii suplimentare se pot obtine la sediul ACTIV GRUP IPURL, tel/fax. 0257.214821, mobil 0744.697814, sau email activ_grup@yahoo.com. (883515)

S.C. **SIRE** S.R.L. din Arad, Calea Zimandului FN,

angajează

operatori asamblare cablaje (femei)

Condiţie: absolvenţi a minim 10 clase.

Informaţii la sediul societăţii sau la telefon **0257/218748** (883446)

SC **PGS SOFA & CO**
firma producatoare de canapele cu sediul in Oradea
ANGAJEAZA pentru punctul de lucru din Arad:
ASISTENT COMERCIAL CLIENTI

Cerinte: - Studii superioare (avantaj)
- Foarte bune cunostinte de limba franceza
- Mentine legatura cu clientii existenti din Franta

MAISTRU IN INDUSTRIA MOBILEI (SEF LINIE TAPITERIE)
- Experienta in productia de serie

CV-urile la adresa de mail daniela.miclausi@greensofa.ro

60 persoane pentru postul de muncitor necalificat
Tapiteri calificati

Oferim: - Salariu atractiv + bonusuri
- Bonuri de masa

Cerinte: - Minim 8 clase

Informatii la sediul societatii Str 6 Vanatori Nr 35/A (in curte la MOBIMEXA) zilnic intre orele 08-13. (823191)

S.C **SCHENKER ROMTRANS** S.A. Sucursala Arad

angajeaza:

1. **Expeditor international**
2. **Operator date**

Cerinte:
- Limba engleza nivel avansat
- Cunostinte operare calculator
- Abilitati comunicare, organizationale
- Lucru in echipa

CV-urile se vor trimite pe adresa de mail: camelia.but@dbschenker-romtrans.com (883471)

ANUNŢ

SC ***DAGIS*** S.T. SRL cu sediul în ARAD, str. Mircea Vodă nr.13, telefon 0722391567, doreşte să obţină autorizaţie de mediu pentru activitatea de fabricare a altor articole din metal, cod CAEN 2599, în scopul producţiei având ca principale faze ale procesului tehnologic următoarele: îndoirea mecanică şi manuală, montaj şi finisarea materialelor.

Măsurile de protecţie a factorilor de mediu:
Apa: bazin vidanjabil betonat 20m³
Aer: coş de evacuare gaze arse, H = 6m
Sol: platformă betonată
Gestiunea deşeurilor: pubele
Observaţiile publicului formulate în scris/informaţiile privind potenţialul impact asupra mediului se depun/pot fi consultate la sediul Agenţiei pentru Protecţia Mediului Arad, str. Splaiul Mureş, FN, tel. 0257/280331; 0257/280996, în timp de zece zile lucrătoare după data publicării prezentului anunţ. (881213)

SC **Rodevelopment Consulting Services** SRL
angajeaza
4 consultanti juridici debutanti si un referent studii medii.
CV-urile se pot transmite la adresa de e-mail; office@rodevelopment.ro sau la numarul de fax 0372/255105, pana cel tarziu la data de 24.06.2013 (883503)

NEVCOM INSOLVENCY I.P.U.R.L.
în calitate de lichidator judiciar al
SC LORE SERVCONS SRL vinde prin:

LICITAŢIE PUBLICĂ DESCHISĂ, CU STRIGARE :

TEREN INTRAVILAN situat in loc. Sambateni, nr. 475, jud. Arad in suprafata de 1.465 mp la valoarea de 11.720 EUR*(pretul nu contine TVA).*

Licitaţia va fi organizată la sediul lichidatorului judiciar în data de 25 IUNIE 2013, orele 10,00. *Oferta de cumpărare, cauţiunea reprezentând 10% din preţul de pornire la licitaţie şi achiziţionarea caietului de sarcini se vor depune/achiziţiona cu 24 de ore înainte de data organizării licitaţiei a sediul lichidatorului judiciar.*

În caz de neadjudecare, licitaţia se va relua în datele de 2, 9, 16, 23 si 30 IULIE 2013, în aceleaşi condiţii.

Toţi cei care pretind vreun drept asupra bunurilor scoase la vânzare sunt invitaţi sa anunţe lichidatorul judiciar cu 48 de ore înainte de data licitaţiei. LISTA BUNURILOR şi informaţii suplimentare la tel. 0727-704 201, 0257-228.781 sau la sediul profesional al lichidatorului judiciar situat in ***Arad, str. Praporgescu, nr. 29, ap. 2, jud. Arad*** (881089)

Firma distributie papetarie, birotica si echipamente de birou
angajeaza pentru Arad
CONSILIER DE VANZARI.
Cerinte: studii superioare finalizate;
permis de conducere cat. B;
experienta in vanzari reprezinta avantaj;
persoana dinamica, serioasa.
Se ofera: salariu fix si comision din vanzari, masina si telefon de serviciu.
CV-urile se trimit pe fax la numarul 0256/47.21.17 sau e-mail: office@spectragrup.ro (883288)

INFORM MEDIA

INFORM MEDIA, editorul cotidianului Jurnal Arădean, parte a grupului multinaţional Inform Media, care îşi desfăşoară activitatea în domeniul presei locale tipărite

CAUTĂ

Distribuitori de presă (în cutii poştale) pentru localitatea Zăbrani.

Cerinţe:
Seriozitate;
Dinamism;
Conştiinciozitate.

Se oferă:
Salar atractiv;
Timp de lucru 2 ore.

Informaţii suplimentare la telefon: 0257/212.032 sau 0729.989.504, de luni până vineri între orele 09 şi 17.

Redacţia Jurnal arădean îşi cere scuze abonaţilor şi clienţilor săi pentru absenţa din paginile acestui număr a mai multor anunţuri de mica publicitate şi a unor rubrici consacrate. Din cauza unor probleme tehnice apărute independent de voinţa noastră, aceste date nu au mai putut fi transmise în timp util spre tipar. Îi asigurăm pe abonaţi şi clienţi că anunţurile şi rubricile se vor regăsi în numărul următor al ziarului nostru.

S.C. TEHNODOMUS S.A., A R A D, Str. Petru Rares Nr. 28
ANGAJEAZĂ
• INGINER CONSTRUCTOR
C.V. se vor timite pe fax 0257-276-445
sau e-mail: office@tehnodomus.ro **sau la sediul firmei din Arad, Str.Petru Rareş Nr. 28 (Cartier Grădişte)** (872545)

SC **MAIER COM** SRL **din Arad**
ANGAJEAZA **CONTABIL EVIDENTA PRIMARA**
Cerinte: Cunostinte operare PC
Informatii la tel: 0745 359 209
CV-urile la adresa de e-mail: maiermihaela@yahoo.com **sau la nr de fax: 0257 206 121** (881052)

CITAŢII
Se citează Trade Trans Log Spedition S.R.L. având J02/1040/2011 pentru termenul din 19.06.2013, ora 8:30, debitor în dos. nr. 849/55/2013 al Tribunalului Arad în proces cu creditoarea Trade Trans Terminal S.R.L., Curtici, judeţul Arad.

PIERDERI
Pierdut carnet de student eliberat de U.V.V.G. Arad pe numele Iliuţa Oana-Simina. Îl declar nul.
Pierdut carnet de student pe numele Nistor Marcela Claudia, eliberat de U.V.V.G. Arad. Îl declar nul.

S.C. Casa Puskin S.R.L., pierdut Certificat constatator cu nr. 64786/10.12.2008. Îl declar nul.

Declar pierdut Certificatul constatator nr. 46163/18.10.2011 al Davide Mattia S.R.L. Îl declar nul.

S.C. Beraca S.R.L. pierdut autorizaţie taxi nr. 836 valabilă 20.01.2016. O declar nulă.

S.C. Depo Construct S.R.L. pierdut Certificat constatator nr. 54773/21.12.2011. Îl declar nul.

Pierdut Certificat constatator nr.8446/11.02.2009 aparţinând A &J Serv-Ing S.R.L. Îl declar nul.

PRESTĂRI SERVICII
Executăm zidărie, tencuieli, zugrăveli, rigips, termoizolaţii, acoperişuri, fundaţii, consolidări, 0740.696.157.

Vrei să devii mediator? Cursuri autorizate de mediator. Informaţii: 0744.326.529.

A A Acord Garanţie 2 ani reparaţii maşini spălat. Tel. 0744.241.398, 0357/401569, 0770.215.523.

Electronist schimb, repar tablouri, instalaţii electrice, televizoare, microunde, diverse, 0746.139.199.

Executăm structuri, confecţii, hale metalice, lucrări în subantepriză (colaborare), 0745.320.938.

Construcţii case, renovări, finisări, termoizolaţii, pavele, grătare, subturnări, betonări, 0726.253.830.

GARSONIERE
Vând garsonieră central, tot confortul, mobilată, str. Buşteni, etaj 1. Telefon 0257/468729.

Persoană fizică, vând garsonieră- Micălaca, str. Săvârşin, posibil şi garaj. Telefon 0756.281.411, după ora 17,00.

Garsonieră de vânzare, str. Milova. Telefon 0257/890905.

Vând urgent garsonieră, confort I, Vlaicu, preţ 16.000 Euro, 0745.696.118.

AP. 1 CAMERĂ ARAD
Cumpăr cu banii jos garsonieră, apartament una cameră, 0752.510.776.

Vând apartament una cameră, Grădişte. Tel. 0751.043.150.

Vând apartament 1 cameră, central, et. 2, 48 mp, îmbunătăţit, 18.000 Euro, 0770.639.619.

Vând apartament 1 cameră, ultracentral, etaj 2, 42 mp, 0754.606.539.

Cumpăr cu plata pe loc apartament 2 camere, 0744.849.390.

AP. 3 CAMERE ARAD
Vând (închiriez) apartament 3 camere (Samantha), complet mobilat şi garaj zidit. Telefon 0744.523.701.

Vând apartament Samantha urcător, mobilat, 3 camere, 2 băi, 2 balcoane, 91mp, 0744.877.027.

Vând apartament 3 camere, central, et. 2, decomandat, 90 mp, amenajat, 38.000 Euro, 0744.849.390.

Vând apartament central, 3 camere, 129 mp, 0744.243.696.

AP. 4 CAMERE ARAD
Vând apartament 4 camere, Vlaicu Bl. Z26, renovat, centrală de apartament, cheltuieli foarte mici, preţ 59.000 Euro, negociabil. Telefon 0744.397.410 şi 0740.042.456.

Vând apartament 4 camere, Vlaicu Z28, centrală termică pe scară. Telefon 0742.346.757.

AP. LA CASĂ
Vând apartament central la casă 2 camere, dependinţe+ mansardă 1 cameră, dependinţe, 40.000 Euro, 0756.245.548.

Apartament la casă, ultracentral, 70 mp, pretabil spaţiu, locuinţă, 0731.832.469.

ELECTROECHIPAMENT INDUSTRIAL angajeaza
- inginer electro;
- electricieni;
- fierar betonisti;
- dulgher;
- zidar.
-automacaragiu
Tel./Fax: 0256/246024 , 0752305935
mail: adrian.kramer@eei.ro (867714)

CASE-ARAD
Vând 3 case în cartierul Tei-Gai, construcţie modernă, parter şi mansardă, suprafaţă utilă 200 mp, spaţiu de joacă, garaj, curte, grădină, 0722.878.260.

Vând casă de vacanţă la Insula Mureş, zonă ferită inundaţii, asigurată. Telefon 0724.924.421.

Vând urgent casă 3 camere, bucătărie, baie, pivniţă, bucătărie vară, singur în curte. Preţ negociabil, 0749.176.856.

Vând casă mare în Micălaca, str. Fluierului, 135.000 Eur, 0722.782.353.

Vând casă mare în Micălaca, str. Fluierului, 135.000 Eur, 0722.782.353.

Vând casă veche, str. Cedrului (6 Vânători), 37.000 Euro, 0744.784.910.

Vând casă în Grădişte, toate utilităţile, 700 mp. Tel. 0771.430.987, 0760.667.683.

SC DITRE INTERNATIONAL SRL

Angajează:

- confectionere pt. masina de cusut
- tâmplari
- muncitori necalificati
- incarcat - descarcat
- operator calculator birou productie si vanzari cunoscator limba italiana
- secretara cunoscatoare limba italiana nivel mediu

Oferim: salarii atractive,bonuri de masa,transport gratuit.
Informatii la sediul firmei din Arad,Str. a-III-a,Zona Industriala Vest, Nr. 3, tel . 0257/216610 intre orele 9-14 de luni pana vineri
(811136)

SC Cotta International SRL firmă mixtă Româno- Elveţiană

SELECŢIONEAZĂ PERSONAL

- **TAPIŢERI CALIFICAŢI**
- **TINERI ABSOLVENŢI (sc.profesionala, liceu) in vederea calificarii de tapiter.**

Se oferă: • salarizare atractivă (acord individual); • condiţii deosebite de muncă;
• bonuri de masă; transport gratuit pe raza oraşului Arad.
Cei interesaţi sunt rugaţi să se prezinte la sediul societăţii din Arad, str. Bicaz 1-5 (intrarea din Aleea Muncii), zilnic între orele 9.00 -14.00
Informatii la tel: 0257 – 278 - 600; 0257 – 278 - 601 (interior 106)
(860226)

MARLEX DUO COMPANY

Ofera locuri de munca in Germania:

- **ingrijitoare de batrini**
- **turism** (bucatar, ajutor bucatar, ospatar, cameriste)
- **ingrijitor ferme de animale** (cai, vaci)

Cerinte:
- experienta in domeniu
- limba germana nivel conversational

Informatii la tel: 0257-272325, 0753113115
fax.: 0257-338001
orar: L-V, orele 11-17
Cererile se pot depune si pe site-ul : www.marlexduo.ro
(881078)

Leoni Wiring Systems Arad ANGAJEAZA :

Operator Asamblare

Avantaje:

- *Transport asigurat in Judetul Arad*
- *Ore suplimentare platite*
- *Analize gratuite pentru angajare*
- *Asistenta medicala gratuita*
- *Oportunitati de promovare*
- *Pachet de servicii medicale gratuite pentru angajati si familiile acestora la una dintre cele mai moderne policlinici din Arad*

Cerinte minime:

- *Capacitate de integrare intr-un mediu de lucru dinamic*
- *Stare fizica buna, spirit de echipa, disponibilitate de lucru in 3 schimburi*

Cererile de angajare se depun la sediul firmei noastre.

Va rugam trimiteti aplicatiile la adresa: recrutare.arad@leoni.com

LEONI Wiring Systems Arad
Str. 1, no. 11 • Zona Industriala Arad, Jud Arad
Tel: 0257-205146, 0257-205266
LEONI
(831052)

ROSKO TEXTIL SRL

parte din grupul DIM Branded Apparel cu sediul în Franţa, ce are ca obiect de activitate producţia de lenjerie intimă,

Angajează:

- **pentru Atelier Producţie - Zona Liberă Curtici;**
- **pentru Atelier Productie Arad- Parc Industrial UTA, Hala 53**

Confecţioneri/e textile cu sau fără calificare

Cerinţe:
- şc.profesionala textilă sau experienţă în domeniu ;
- îndemânare;
- acuitate vizuala ;
- persoana organizată şi disciplinată ;
- disponibilitate de lucru în schimburi şi program prelungit ;

Pachet salarial :
- salariu de încadrare motivant în funcţie de performanţele salariatului;
- tichete de masă din prima zi de angajare ;
- premiu eficientă ;
- consultaţii gratuite pe anumite specialităţi prin Clinică Privată;
- transport asigurat cu mijloace transport puse la dispozitie de societate sau decont transport urban pentru Arad ;
- controlul medical la angajare este gratuit ;

Persoanele interesate pot trimite o cerere pe fax. 0257 / 465629 sau e-mail DanaAdam@dbaeu.com sau direct la sediul societatii în Zona Liberă Curtici , tel.0257-208623 / 0257-208676, Resurse Umane –Zona Libera Curtici, iar pentru Arad tel.0257-206062
(881076)

LukasConstruct
- HIDROIZOLATII . GARANTIE 10 ANI.
- VINDEM MEMBRANE BITUMINOASE.
Arad, str. Vrabiei 1;
Tel.0257/256119; Mob. 0723273746
(728753)

SC INTERCITY TRADING SRL , angajează:
>> **AGENT LIVRARI** (şofer);
>> **MAGAZIONER – GESTIONAR**;
>> **AGENT VANZĂRI**;
>> **OPERATOR CONTABILITATE**;
>> **HORTICULTOR SI GRADINAR** (INGRIJITOR PLANTE - femei si barbati);
>> **MUNCITOR NECALIFICAT** (femei si barbati).
Studii medii. C.V.-ul, personal: str. Lugojului, nr. 2, dupa ora 17.00
(762420)

Transformă nemulţumirea în siguranţă!

ARTEX SCM
SOCIETATE CU TRADIŢIE ÎN DOMENIUL TEXTIL

ANGAJEAZĂ

CONFECŢIONERE ÎMBRĂCĂMINTE
sau persoane cunoscătoare de meserie şi persoane pentru sala de croi,

OFERIM: ● *climat de lucru european;* ● *salarii motivate în acord individual;* ● *tichete de masă;* ● *primă de transport - prezenţă;* ● *premii;* ● *un singur schimb;* ● *asistenţă medicală.*

Angajările se fac pe bază de probă de lucru.
DETALII: telefon: 0357- 408275; 0357- 408276
(668625)

AGROTÁR '99 Kft.
Service camioane si remorci

- **Service autorizat WABCO**
- Diagnoză computerizată MULTIMARCA
- Service mecanică (reparaţii generale, motor, cutii de viteză, climă, încălzire, instalaţiilor de aer şi frânare, etc)
- Service electric şi electronic
- Geometrie roţi
- Vânzare-montare anvelope
- Reparaţii parbriz cu certificare

Pentru autoturisme diagnoză computerizată WÜRTH 2012.
Ne puteţi contacta şi în limba română: 0036-30-4571831

Adresa: Orosháza (Alsótanya 47.)
GPS: N 46° 32' 1.87", E 20° 40' 52.68"
Telefon/fax: 0036-68-411-804
Web: www.muszakira.hu

(881048)

cicor electronic solutions

Alege inteligent
un loc de muncă pe termen lung, alături de o echipă tânără unde vei avea parte de aprecierea pe care ţi-o doreşti!

NOI VĂ OFERIM
Un loc de muncă la standard occidental
Salariu de încadrare atractiv, prime lunare
Tichete de masă din prima zi de angajare
Transport gratuit

Pentru postul de
MONTATOARE SUBANSAMBLE aveţi nevoie de
Îndemânare şi seriozitate
Disponibilitate de a lucra pe 3 schimburi

VĂ AŞTEPTĂM în Arad, Zona Industrială Vest, str.I, nr.10
Cererile de angajare se completează la sediul societăţii sau trimiteţi un CV la adresa de **e-mail HR@systronics.ro sau la nr fax 0257.216.733**
Informaţii suplimentare la nr de telefon 0257.285.944
www.cicor.com
(858419)

KSS KEY SAFETY SYSTEMS

Key Safety Systems
lider mondial in productia de sisteme de siguranta

ANGAJEAZA:

OPERATORI ASAMBLARE
- **Experienta pe un post similar constituie avantaj**
- **Disponibilitate pentru lucru in picioare pe doua/trei schimburi**
- **Lucru in echipa**
- **Vedere buna si capacitate de a citi instructiuni de lucru**
- **Minime cunostinte de utilizare PC**

PERSONAL LOGISTICA
- **Stivuitoristi:** detinatori ai atestatului ISCIR valabil
- **Operatori Logistica:** experienta in departamentul de logistica

OFERIM:
- **Salariu motivant + Tichete de masa**
- **Transport asigurat din : Curtici, Dorobanti, Macea, Sanmartin, Iratos, Arad**
- **Perioada de instruire la locul de munca**
- **Conditii de munca la standarde occidentale, fabrica in extindere**
- **Servicii medicale gratuite la una dintre cele mai mari clinici private din Arad**
- **Cererile se pot depune la sediul companiei KSS in Zona Libera Curtici**

INFORMATII: 0372.572.250 sau szomorn@keysafetyinc.com
(847785)

INFORM MEDIA

INFORM MEDIA, editorul cotidianului Jurnal Arădean, parte a grupului multinaţional Inform Media, care îşi desfăşoară activitatea în domeniul presei locale tipărite

CAUTĂ

Distribuitori de presă (în cutii poştale) zona Boul Roşu şi Piaţa Sârbească.

Cerinţe:
Seriozitate;
Dinamism;
Conştiinciozitate.

Se oferă:
Salar atractiv;
Timp de lucru 2 ore.

Informaţii suplimentare la telefon: 0257/212.032 sau 0729.989.504, de luni până vineri între orele 09 şi 17.

Vând casă în Grădişte, renovată, curte, amenajată. Tel. 0729.274.880.

Vând casă la Insula Mureş locuibilă permanent, preţ 7.500 Euro. Telefon 0734.347.973.

VÂNZĂRI APARTAMENTE 2 CAMERE LOCAL
Cumpăr cu plata pe loc apartament 2 camere, 0744.849.390.

Vând apartament 2 camere, zona 500, cu termotecă, parter, 0744.429.213.

Vând urgent apartament central 2 camere+ dependinţe, garaj, curte, str. George Coşbuc. Telefon 0771.464.348.

Vând apartament 2 camere teatru, etaj 1, 104 mp, 23.500 Euro, 0749.370.158.

Vând apartament 2 camere, parter 88 mp+ demisol 76 mp- teatru, 28.000 Euro, 0746.370.158.

Vând apartament 2 camere, decomandat 72 mp, str.Dr. Ioan Suciu (zona Podgoria), preţ 40.000 Euro, 0740.024.252.

Vând apartament 2 camere, zona 300, 78 mp, et. 1, decomandat, 2 balcoane, 33.500 Euro, 0745.704.142.

Vând apartament 2 camere, Podgoria (bloc turn) etaj 2. Telefon 0744.903.300, 0755.114.077.

Vând apartament 2 camere, ultracentral, etaj 2, la casă, 90 mp, proprietate, 27.500 Eur, 0752.510.776.

Vând apartamemt 2 camere, zona Intim, complet utilat şi mobilat, inclusiv garaj. Informaţii la telefon 0740.387.596. Fără intermediari.

Vând apartament 2 camere, etaj 1, str. Tudor Vladimirescu, 25.000 Eur, 0751.701.010.

Vând apartament 2 camere, Romanilor, parter, mobilat, 22.000 Eur, 0257/228411.

2 camere, 76 mp, Micălaca, centrală proprie, 31.000 Eur, 0731.832.469.

2 camere, 78 mp, centrală proprie, ultracentral, 33.000 Eur, 0731.832.469.

2 camere, Alfa, amenajat, centrală proprie, 28.500 Eur, 0731.832.469.

Vând apartament 2 camere Grădişte 1 vecin în curte, 14.000 Euro, 0744.542.931.

VÂNZĂRI CASE JUDEŢ
Vând casă în Şiria. Informaţii tel. 0746.680.928.

Vând (schimb) cu apartament Arad, casă nouă în roşu, în Păuliş, şosea asfaltată, pivniţă, mansardă, balcon, termopane, suprafaţă 1310 mp, utilităţi la poartă, 0745.542.041.

Vând casă în Seleuş locuibilă, 2.200 mp, 9.000 Euro, 0742.609.048.

Vând casă ţărănească localitatea Bîrzava. Informaţii telefon 0257/433026.

Vând casă cu grădină în localitatea Răpsig, judeţul Arad. Informaţii la telefon 0745.209.982 sau 0752.300.542.

Vând casă cu etaj, anexe, grădină, 19.500 Euro în Chelmac. Telefon 0749.436.782.

Vând casă ocupabilă imediat, 4 camere+ anexe auxiliare în com. Şomoşcheş. Telefon 0257/433060, 0746.174.481.

Vând casă la Livada, în roşu, SC= 126 mp, preţ 23.000 Euro, negociabil. Telefon 0744.427.876.

Vând casă mare în Iratoş, 3 camere, bucătărie, cămară, pivniţă, grădină mare, apă, curent, 3.846 mp, 25.000 Euro, negociabil, 0728.837.141, 0749.874.500.

Redacţia Jurnal arădean îşi cere scuze abonaţilor şi clienţilor săi pentru absenţa din paginile acestui număr a mai multor anunţuri de mica publicitate şi a unor rubrici consacrate. Din cauza unor probleme tehnice apărute independent de voinţa noastră, aceste date nu au mai putut fi transmise în timp util spre tipar. Îi asigurăm pe abonaţi şi clienţi că anunţurile şi rubricile se vor regăsi în numărul următor al ziarului nostru.

DECESE

Cu inimile zdrobite de durere,anunţăm trecerea la cele veşnice a celui care a fost cel mai bun om din lume, un suflet cald şi blând, exemplu de moralitate pentru noi. Cel mai iubit tată, socru şi bunic

VĂDĂSAN MIHAI
din Nădlac,
la vârsta de 68 de ani.

Dumnezeu să-i lumineze calea spre Împărăţia Sa! Slujba de înmormântare va avea loc vineri, 14 iunie 2013, de la ora 14:00, la Capela Evanghelică din oraşul Nădlac.

Dragul nostru, te-am iubit mult, te vom plânge şi te vom păstra mereu în sufletele noastre, fiica Mihaela, ginerele Mircea şi nepotul Mircea Lucaciu

---

Cu durere în suflet anunţăm decesul celei care a fost mătuşă şi soră

MOLNAR ILEANA.

Înmormântarea va avea loc azi, 14 iunie 2013, ora 12:00, la Cimitirul Eternitatea (UTA).

Familia îndoliată

Cu mare durere în suflet anunţăm încetarea din viaţă după o lungă şi grea suferinţă a dragei noastre surori,

TICOŞ SOFIA,
născută MAIER
în Grăniceri,
în vârstă de 60 ani.

Înmormântarea va avea loc marţi, 18 iunie ora 15:00, în oraşul Perth - Australia. Cât ai trăit te-am iubit, cât vom trăi te vom plânge. Dumnezeu s-o odihnească în pace!

A tale surori Angeia şi Livia

Pentru părinţii noştri, dacă s-ar putea, am opri timpul în loc, dar este imposibil. Însă Dumnezeu hotărăşte totul şi a decis să o ia în Împărăţia Lui,

la vârsta de 76 ani pe mama noastră,

VESA ILEANA.

Înmormântarea va avea loc astăzi, 14 iunie 2013, orele 16,00 de la Capela Nouă a Cimitirului Aradul Nou. Dumnezeu să o odihnească în pace!

Fiul Adrian cu soţia Liliana

Cu adâncă durere în suflet anunţăm decesul celei care a fost mamă, bunică şi străbunică

CHIŞE ECATERINA.

Înmormântarea va avea loc astăzi, 14 iunie 2013, ora 13,00 la Cimitirul Pomenirea.

Fam. Stoica şi Chira

Anunţurile de deces se publică GRATUIT!

O rugăciune către Dumnezeu, o lumânare aprinsă şi gânduri pioase în ceasul despărţirii de draga mea mamă,

STOICU FLOAREA.

Să-i fie ţărâna uşoară! Înmormântarea va avea loc azi, 14 iunie 2013, ora 16:00, în localitatea Turnu.

Fiica Narcisa

Cu nemărginită durere anunţăm decesul dragei noastre,

OLTEAN VALERIA,
73 ani.

Odihnă veşnică dragă mamă, soacră, bunică şi străbunică! Înmormântarea va avea loc sâmbătă, 15 iunie 2013, ora 14:00, Capela Ortodoxă din Aradul Nou.

Familia îndoliată

Cu profundă tristeţe anunţăm încetarea din viaţă
la vârsta de 85 ani a celui care a fost
soţ, tată, bunic,

COHAN PETRU.

Înmormântarea va avea loc sâmbătă, 15 iunie 2013 la ora 13.00, la Cimitirul Pomenirea.

Familiile îndoliate
Cohan, Curticean şi Neamţ Valentin

CONDOLEANŢE

Avocaţii din Baroul Arad sunt alături de colegul, avocat dr. Neamţ Valentin Paul în marea durere pricinuită de trecerea la cele veşnice a socrului său,

COHAN PETRU

şi transmit sincere condoleanţe familiei îndoliate!

Decan, av. dr. Cristian Alunaru

Sunt alături de domnişoara Narcisa Stoicu, greu încercată prin pierderea mamei sale dragi,

FLOAREA STOICU
din Turnu.

Dumnezeu să o odihnească în pace!

Silviu Dascăl

Suntem alături de tine, Narcisa dragă, acum când te desparţi de iubita ta mamă. Dumnezeu să o odihnească în pace!

Cosmina şi Virgil Bobar

După o frumoasă viaţă închinată familiei şi lui Dumnezeu, sufletul mamei tale, Narcisa dragă, s-a ridicat la cer,

FLOAREA STOICU
din Turnu.

Dumnezeu s-o odihnească în pace!

Ica şi Ghiţă Gherman

Suntem alături de domnişoara Narcisa Stoicu în greaua durere pricinuită de trecerea în eternitate a mamei dragi,

FLOAREA STOICU.

Dumnezeu să o odihnească în pace!

Familia Albu Daniel

Suntem alături de prietena noastră Narcisa Stoicu în momentele de cumplită durere pricinuite de decesul mamei sale. Dumnezeu s-o odihnească în pace!

Ioana şi Virgil Mihnea

Colectivul de cadre didactice împreună cu decanul conf. univ. dr. Cristian Alunaru, sunt alături de colegul lor, lect. univ. dr. Valentin Neamţ, în aceste momente grele pricinuite de decesul socrului. Dumnezeu să-l odihnească în pace!

Suntem alături de colega noastră Micaela Neamţ în marea durere pricinuită de decesul tatălui.

Colegii de serviciu

Cu adâncă durere în suflet anunţăm decesul scumpei noastre mamă

CHIŞE ECATERINA.

O lacrimă din partea fiicelor Eleonora şi Florica

O rugăciune către Dumnezeu, o lumânare aprinsă şi gânduri pioase la ceasul despărţirii de cuscra noastră

VESA ILEANA.

Dumnezeu să o odihnească în pace!

Cuscra Paul Margareta şi fiul Ovidiu

Suntem alături de Vesa Adi şi Liliana, în aceste momente grele pricinuite de pierderea mamei şi soacrei dragi.

Fam. Rufu şi Karimi

COMEMORĂRI

Cu aceeaşi durere în suflet anunţăm că s-au scurs şase luni de când a plecat la cele veşnice dragul nostru soţ, tată şi bunic,

MARIUS PONTA.

Parastasul şi slujba de pomenire vor avea loc sâmbătă, 15 iunie, începând cu ora 12.00, la Catedrala Ortodoxă Veche. Dumnezeu să îi aibă sufletul în pază!

Familiile îndoliate Ponta şi Tulcan

O lumânare aprinsă, o rugăciune, o lacrimă fierbinte la patruzeci de zile de la plecarea dintre noi a mamei, bunicii şi străbunicii,

AGRIMA LIVIA
din Şiria.

Odihnă veşnică!

Familia îndoliată

SERVICII FUNERARE

(H-748928)
IN MEMORIAM
NON STOP!
KUKI - servicii funerare complete
Producător de sicrie - oferă sicrie la preţ de producător.
Pentru membrii C.A.R.P. transport gratuit atât în oraş, cât şi în judeţ.
GRATUIT rezolvăm actele la spital, primărie, casa de pensii şi C.A.R.P.
Transport intern şi internaţional ● Accesorii funerare.
Contact: Arad, Str. Mihai Eminescu nr. 4 (în curte), vis-a-vis de Cerbul Albastru.
Telefon: 0257/211929, mobil: 0723-343-964
www.inmemoriamkuki.com
Nou! Casă funerară - Strada Ştefan Ludwic Roth nr. 1 D, Grădiște

Publicitate:
mică
0257/210.775;
mare
0257/280.904

SERVICII FUNERARE

SERVICII FUNERARE COMPLETE
sc obelisc 2009 srl
Ofera gama completa de sicrie, capace frigorifice, accesorii si transport.
STR. ST. CICIO POP (langa spitalul contagioase)
OFERTA:
Sicriu + transport la doar 550LEI
TEL: 0744.566.276 sau 0745.770.042
(847774)

SERVICII FUNERARE

NOSFERATUM
SERVICII FUNERARE COMPLETE
Arad, str. Ghiba Birta nr. 26
Tel. 0752 10 11 12
0723 85 52 82
NON STOP
email: nosferatumarad@yahoo.com
www.nosferatum.ro
- Sicrie de la 390 lei;
- Consultanţă permanentă, medic constatator;
- Obţinerea actelor necesare înhumări/deshumări;
- TRANSPORT GRATUIT în MUNICIPIU;
- Igienizare, cosmetizare, îmbălsămare, incinerarii, repatrieri, capac frigorific, capelă (cimitir UTA), fanfară, servicii foto-video, mass-media, organizări parastase, amenajare loc de veci, întocmire dosar de deces, colaci, prosoape.
(3897 - H 762687)

Se scutură prelung florile verii şi lacrimile mele amare curg neîncetat la mormântul celor mai dragi fiinţe:

soţul (şi tatăl)

TRAIAN TOMESCU

la 7 ani

şi fiul

ADRIAN TOMESCU

la 1 an de când moartea nemiloasă, printr-un tragic accident aviatic l-a luat de lângă mine şi pe unicul meu fiu, lăsând răni adânci, ce nu se vor vindeca niciodată.

Mă rog la Bunul Dumnezeu ca tatăl şi fiul să aibă odihnă, linişte, pace, viaţă veşnică în Împărăţia Cerului şi să vegheze şi asupra mea, până ne vom revedea! Parastasul va avea loc duminică, 16 iunie 2013, la Biserica Ortodoxă din com. Fântânele.

Vă voi plânge mereu, soţia şi mama

Au trecut 6 săptămâni de la dispariţia celui care a fost

REDEŞ MIRCEA

din Lipova.

Parastasul va avea loc în data de 16 iunie 2013 la ora 11,30, la Biserica Ortodoxă din Radna.

Familia îndoliată

O lumânare aprinsă, o rugăciune, o lacrimă de dor şi un gând de aducere aminte la împlinirea a 6 luni de la trecerea în nefiinţă a celui care a fost

VLAD IOAN.

Parastasul va avea loc duminică, 16 iunie 2013 la Biserica Ortodoxă din Munar.

Fiica Mariana cu familia

În singurătate, lacrimi şi durere anunţ împlinirea a 40 de zile de la despărţirea de dragul şi neuitatul meu soţ,

ing. prof.

MARIŞ MIHAI IUŢU.

Comemorarea va avea loc sâmbătă, 15 iunie 2013, orele 11,00 la Catedrala Veche Ortodoxă din Piaţa Catedralei Arad.

Soţia

Lipsa ta mereu se simte/ Şi-ntristarea n-a-ncetat/ Dar în inimile noastre/ Vei trăi neîncetat/ Oricâte zile au trecut/ Şi câte vor mai trece/ Iubirea noastră îţi va încălzi/ Mormântul trist şi rece,

JIGĂU MARIA.

A trecut un an de când ai plecat dintre noi. Ne rugăm Bunului Dumnezeu să te aibă în pază şi aşteptăm clipa revederii!

Te plânge mereu, familia

A trecut un an de când ne-a părăsit dragul nostru tată, bunic, socru

MUSCĂ CORNEL.

Parastasul va avea loc sâmbătă, 15 iunie 2013, ora 11.00 la Biserica din Parcul Micălaca.

Familia îndoliată

A trecut un an de dor de când dragul nostru soţ, tată, bunic, socru, fiu, frate,

DIONISIE SZEKELY

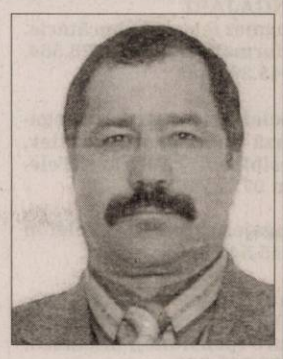

a plecat la cele veşnice. Slujba de parastas va fi duminică, 16 iunie, ora 11:30 la capela din incinta Spitalului Judeţean. Dumnezeu să-l odihnească în pace!

Familia

Se împlineşte un an de la decesul celei care a fost mamă, bunică, străbunică,

PĂDUREAN LUCREŢIA.

Parastasul va avea loc sâmbătă, 15 iunie 2013, ora 12:00 la Biserica Ortodoxă din Micălaca, strada Renaşterii. Vei rămâne veşnic vie în amintirea noastră.

Familia îndoliată, Rusu

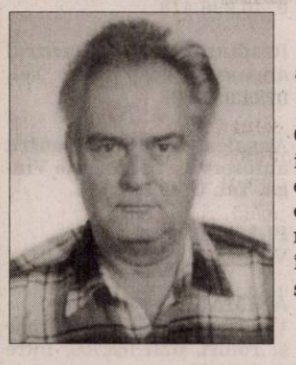

Azi ai fi împlinit 75 de ani şi 55 ani de căsătorie,

FIZEDEAN TEODOR.

O rugăciune, gândul meu de iubire, flori şi multe lacrimi este tot ce-ţi pot oferi acum când sufletul tău a fost chemat la ceruri lăsându-mă îndoliată. Te-am iubit şi am să te păstrez în inima mea!

Soţia

Sâmbătă, 15 iunie 2013 când **ai fi împlinit 79 ani,**

MOŢIU IOAN,

nu mai eşti printre noi. Dragă tată, te-ai dus la mama. Dumnezeu să vă ierte pe amândoi!

Fiul cu familia

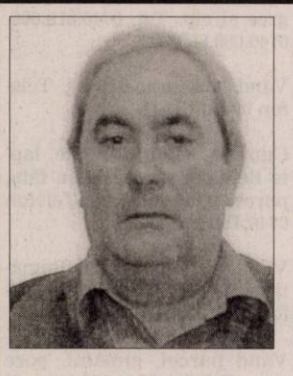

Parcă ieri a fost printre noi, iar acum numărăm cu tristeţe 40 de zile de când s-a stins fulgerător un suflet cald şi generos, cel care a fost soţ, tată, socru, frate, cumnat şi unchi

CRISTEA ARGHIL.

Îl purtăm în inimi şi îl regăsim în amintiri, prezenţa sa printre noi fiind neştearsă. Dumnezeu să-l odihnească în pace! Parastasul va avea loc duminică, 16 iunie la Biserica din satul natal Iercoşeni, la ora 12:00.

Veşnic îndureraţi, soţia Maria, fiica Simona şi ginerele Marcel

---

Sunt alături de sora şi nepoţii mei acum când se împlinesc 40 de zile de la dispariţia fulgerătoare a cumnatului meu

CRISTEA ARGHIL.

Dumnezeu să-l odihnească!

Cumnatul Petre

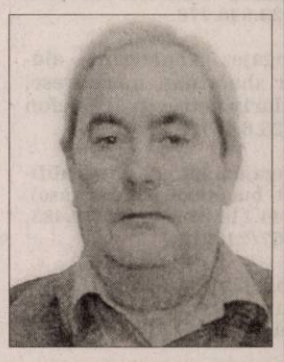

---

15 iunie - 3 ani de la despărţirea de cea care a fost mamă, bunică şi străbunică devotată

RISTA SILVIA,

din Sâmbăteni.

Dormi în pace!

Familia

În data de 16 iunie se împlinesc 10 ani de când dangătul clopotelor din Cuvin şi Pâncota au vestit fulgerătoarea plecare a unicului meu fiu de lângă mine,

preot

IOSIF RAŢ. IOJICA

dragă, pentru mati tu ai fost nădejdea şi speranţa zilelor mele, iar acum am ajuns a nimănui. Eu am mers la mormântul tău zi de zi, timp de 10 ani ca să-ţi spun durerea mea însă, tu nu mi-am răspuns. Pentru mati, numai tu ai fost fiinţa cea mai dragă care m-a înţeles şi a fost aproape de sufletul meu, dar o parte din mine a plecat cu tine. Dumnezeu a ales să te cheme la El mult prea devreme, la doar 47 de ani. Bunul Dumnezeu să-ţi odihnească sufletul blând alături de tatăl tău! Până ne vom revedea, mati te plânge neîncetat cu lacrimi amare.

Ca mamă, rog colegii care slujesc în Sfântul Altar să înalţe o rugăciune în momoria fiului meu

---

Au trecut trei ani de dor şi amintiri de când scumpa şi draga noastră

LUCACI MARIA

a plecat dintre noi. Îţi mulţumim pentru ceea ce ai fost, vei rămâne vie în inimile noastre. Parastasul sâmbătă, 15 iunie 2013, orele 11,00, Biserica Ortodoxă UTA.

Soţul Ilie şi fiica Ioana

La 5 ani de la plecarea ta dragul nostru

PECICAN IOAN

lumânări aprinse, gânduri pioase şi o rugăciune către Dumnezeu pentru sufletul tău! Vei trăi veşnic în sufletele noastre.

Soţia, fiica, nepoţii

În urmă cu 3 ani pe 14 iunie, a plecat în veşnicie cel care a fost

PAŞCALĂU LIVIU.

O clipă de aducere aminte, rugăciuni şi flori, căci trecerea timpului nu aduce uitarea şi amintirea lui va rămâne întotdeauna în sufletele noastre. Dumnezeu să-l odihnească în împărăţia cerurilor!

Familia

Au trecut 18 ani de lacrimi, dor şi jale de la moartea unicului meu fiu

la numai 27 ani,

ÖCSI MENRATH IOSIF.

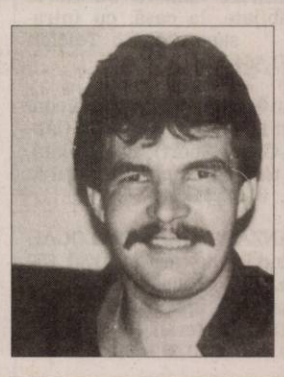

Slujba de pomenire va avea loc la Biserica Catolică, Calea Aurel Vlaicu 127-131, în data de 19 iunie, orele 18:00.

Îl plânge mama pe veci nemângâiată

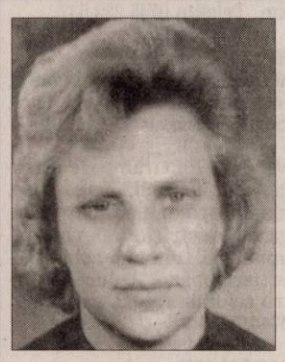

Amintesc celor care au cunoscut-o 15 iunie - ziua ei de naştere, m-a părăsit după 50 de ani de căsătorie, de 6 ani depun flori pe tristul mormânt al celei care a fost

CARAMAN ECATERINA.

Fie-i ţărâna uşoară!

Soţul îndurerat Caraman

Anunţurile de deces se publică GRATUIT!

Vând casă în Şofronea, 7 km de Arad şi 1 km de ştrandul termal, compusă din 3 camere, bucătărie, hol, baie mare, cu toate utilităţile. Preţ 35.000 Eur/negociabil, 0257/416300, 0753.439.494.

CASE ALTE JUDEŢE
Vând casă amenajată în Dombegyhaz (Ungaria). Telefon 0721.716.139.

CASE DE VACANŢĂ JUDEŢUL ARAD
Vând cabană Insula Mureş, zonă neinundabilă, renovată recent, preţ 10.500 Euro, negociabil. Telefon 0744.397.410.

CHIRII IMOBILE
Închiriez garsonieră, Confecţii, contorizată şi mobilată. Tel. 0733.973.289.

Închiriez garsonieră mobilată, cu toate utilităţile, Micălaca, 0744.126.860, 0257/259938.

Închiriez apartament două camere, decomandat, mobilat, combină frigorifică, cablu TV în zona Vlaicu- Lebăda, chirie negociabil+ avans. Telefon 0744.345.349.

Închiriez garsonieră în zona Pieţei Mihai Viteazul. Tel. 0770.220.223.

Închiriez apartament 2 camere, decomandat Polivalentă, 150 Euro. Informaţii 0722.239.387.

Închiriez garsonieră, central. Tel. 0752.322.461.

Închiriez garsonieră, Alfa. Tel. 0721.731.861.

Închiriez apartament 3 camere, Aradul Nou, et. 3. Telefon 0757.828.947.

Închiriez apartament 2 camere Podgoria, mobilat, 220 Euro, negociabil, 0745.654.515.

Închiriez apartament 2 camere, Micălaca, zona Maranata, mobilat, 190 Euro, negociabil, 0745.654.515.

Închiriez apartament 3 camere complet mobilat, utilat, termotecă, zona Podgoria. Telefon 0744.828.934.

Închiriez vilă mobilată, utilată, zonă bună, 5 dormitoare, 0731.832.469.

Închiriez apartament mobilat, utilat, lux, zonă excelentă, 0731.832.469.

Închiriez apartament 2 camere (una închisă), bloc Podgoria, 0723.309.668, 0357/411130.

Închiriez cameră+bucătărie mobilate, la casă, cu intrare separată. Telefon 0771.464.122.

Dau în chirie garsonieră confort I, zona Micălaca 300 (lângă Gemy Sport), nemobilată, pe termen lung. Informaţii la tel.: 0740.251.538.

VÂNZĂRI TERENURI LOCAL
Vând loc de casă în Arad, 670 mp, front stradal 30 m, utilităţi trase: gaz, apă, canal, curent, trifazic subteran. Preţ 30 Eur/ mp. Tel. 0731.212.238.

Vând loc casă Arad- 6 Vânători, 25 Euro/ mp, 0746.370.158.

Vând loc casă, zona Boul Roşu, 306 mp. Telefon 0722.141.164.

Vând loc casă, Aradul Nou, 360 mp. Preţ 18.000 Eur. Tel. 0745.548.950.

Vând teren 550 mp Subcetate, super preţ 65 Euro/ mp. Telefon 0746.381.898.

Vând 300 mp teren, F.S.=12 m, str. Porumbiţei. Tel. 0756.862.113.

VÂNZĂRI TERENURI JUDEŢ
Ocazie! Vând 263 mp, toate utilităţile în Vladimirescu, mese şi cărucioare pentru termopane, 0742.352.280.

Vând 28 arii grădină, în Agrişu Mare. Tel. 0743.070.463.

Vând loc casă Zădăreni, 10 Eu/ mp, 0746.370.158.

Vând 3.500 mp teren în Cuvin. Telefon 0721.716.139.

Vând teren intravilan 1.000 mp, FS 15 m, în Zimand-Cuz, în spate la Izolta.Preţ 11.000 Eur/ negociabil. Tel.0744.592.260.

Vând 1,50 ha teren în pădurea Vladimirescu, casă veche şi teren lângă Primăria Vladimirescu, tub CO2, 0742.352.280.

Vând teren intravilan în loc. Miniş, 1.600 mp. Telefon 0752.341.947.

Vând pământ arabil, oraşul Pâncota, 1,5 hectare. Telefon 0257/466219.

CUMPĂRĂRI TERENURI
Cumpăr vie pe rod sau pârlog de la 5 ha până la 30-40 ha compact. Ofer preţul pieţei. Telefon 0720.121.208.

Cumpăr teren arabil la IAS-Aradul Nou, Fântânele, Felnac, Arad, Şimand, Sântana, Livada, Sânleani, Curtici, Zădăreni, 0722.606.527.

CHIRII SPAŢII ARAD
Închiriez post coafor, manichiură- pedichiură (gel), cosmetică (tatuaj), masaj, în salon de înfrumuseţare, zonă centrală, 0751.337.752, 0747.686.522.

Închiriez hală cu utilaje pentru mobilă pal şi tapiţerie. Informaţii 0722.239.387.

Închiriez hale 210-1000 mp în Parcul Industrial UTA. Telefon 0721.288.570.

MATERIALE CONSTRUCŢII
Vând lemne foc tăiate, crăpate şi calitate. Telefon 0721.592.572.

Vând lemne şi cărbuni. Telefon 0757.769.010.

Vând nisip, balast, sorturi, pământ, mraniţă, preţuri mici, 0728.912.827, 0745.003.019.

Balast, nisip, piatră, lemne de foc. Telefon 0743.502.222.

Aduc nisip, balastru, mraniţă, pământ, moloz, la domiciliul clientului, 0740.651.610.

Aduc mraniţă, nisip, moloz, balastru, pământ, la domiciliu clientului, 0742.479.698.

AUTO ROMÂNEŞTI
Vând Dacia 1310, 70.000 km, perfectă stare de funcţionare, unic proprietar, 400 Euro. Telefon 0357/805514, între orele 14,00-20,00.

Societate comercială vinde autoutilitară Dacia Pick-up carosată, an de fabricaţie 2004, cu 5 locuri, motor 1870 cmc/ Diesel, putere 45 CP, în stare bună. Telefon contact: 0743.123.583.

AUTO STRĂINE
Vând Ford Transit Diesel, Furgon, cabină interior 3+1 uşi, an 2004, 1 tonă, 1998 cmc, înmatriculat taxă mediu achitată, radio, închidere centralizată, impecabil, 7.400 Euro, 0726.132.029.

MOTOCICLETE
Vând moped 49 cmc rulat 500 km. Telefon 0745.232.537.

ELECTRONIC PLUS
Vând frigider, congelator, maşină spălat automată, ladă, combină frig, 0257/210613.

Vindem/Reparăm electrocasnice second, frigorifice, maşini spălat, uscătoare, aragaze, electrice, televizoare, anvelope, vitrine comerciale, termopane. Reducere pentru schimb, rate, Lipova. Tel. 0744.796.542.

MOBILIER
Vând uşă termopan dublă maro 2,18/2,16 colţar cărămiziu extensibil. Telefon 0728.053.867.

Vând set din sticlă groasă compus din birou şi măsuţă televizor, 0745.987.711.

ANGAJĂRI
Angajez femeie la bucătărie. Informaţii tel. 0745.778.584, 0745.301.339.

Societate construcţii angajează tineri pentru şantier, posibilităţi calificare. Telefon 0770.280.205.

Angajez cameristă. Telefon 0745.543.918.

Caut femeie (pensionară) pentru curăţenie casă mare (pensiune), Micălaca, 0722.782.353.

Caut femeie (pensionară) pentru curăţenie casă mare (pensiune), Micălaca, 0722.782.353.

Angajăm casieri pentru casă de schimb valutar. Tel. 0785.943.754.

Angajez spălători auto cu experienţă pentru polish, tapiţerii, 0741.742.929, 0740.681.157.

Hotel, zona centrală, angajează cameristă şi bucătar. Tel. 0740.837.555.

Firmă de curăţenie angajăm femei de serviciu. Telefon 0758.726.581.

SC angajează muncitori în construcţii. Informaţii telefon 0743.823.785.

Angajăm mecanic auto pentru service autocamioane în Semlac. Telefon 0730.188.219.

Angajăm agenţi de pază şi croitoreasă cu experienţă. Telefon 0760.256.150.

Angajăm femei la curăţenie 2 şi 4 ore. Telefon 0733.111.151.

Angajez şofer. Tel. 0746.414.369.

Angajez şofer experienţă Volvo cat. C+E, curse locale. Tel. 0758.871.632.

Restaurant angajează femeie spălat vase sau pensionară cu drept de lucru, 0745.943.549.

Angajez vânzătoare înghe-ţată, Piaţa Catedralei. Salar 1.000 Ron, 0744.424.367.

Angajez ospătară aspect fizic plăcut şi barman pentru mall, 0743.171.938.

Angajăm agenţi de pază cu atestat. Telefon 0748.916.142.

Angajăm şofer distribuţie produse panificaţie pentru schimbul doi. Telefon 0730.030.113.

Angajăm combainier pentru combină Claas Lexion. Tel. 0726.220.652.

Angajăm lăcătuşi mecanici confecţii metalice uşoare. Tel. 0729.120.596.

Angajez modelator covrigi. Salariu atractiv. Telefon 0723.648.778.

Angajez shaormar, ajutor shaormar, bucătărese. Salariu atractiv. Telefon 0723.648.778.

Angajăm muncitor necalificat- bucătărie (spălat vase), 0744.114.386, 0749.879.483, 0257/210012.

Angajăm muncitori reşapare cu carnet categoria B. Tel. 0744.174.350.

Angajăm personal cu experinţă retuşuri croitorie, 1.000-1.300 Ron/negociabil. Tel. 0724.117.351.

Angajăm dulgheri, zidari. Tel. 0723.291.873.

Angajăm montatori tâmplărie PVC- uşi interior, permis cat. B, 0761.361.074.

Service auto angajează mecanici cu experienţă. Telefon 0257/272021, 0725.537.875.

Angajez feliator(e) 1.000 lei/ lună, brutar 1.400 lei/lună, 0742.716.746.

Angajăm patiseri, patisere cu sau fără experienţă, 0730.030.119.

Angajăm personal pentru benzinărie. CV la e-mail arad1@molromania.ro, fax 0257/216510.

SC angajează vânzător, experienţă instalaţii termice şi sanitare. Telefon 0740.209.579.

Angajăm mecanic şi vânzător magazin comercializare scule şi utilaje, 0743.101.912.

Firmă încălţăminte angajează cusătoare, croitori şi montatori încălţăminte. Telefon 0756.026.824.

Angajăm urgent frezori experienţă pe maşini CNC. Informaţii telefon 0740.996.478.

Restaurant ultracentral angajează ospătari. Tel. 0731.337.088.

Angajez vânzătoare pentru autoservire în comuna Vinga. Tel. 0742.807.122.

PLANTE
Vând grâu. Tel. 0743.029.943.

ANIMALE
Vând familii de albine 10 rame şi roiuri, 0731.168.706, între orele 10-18.

Vând purcei vietnamezi 8 săptămâni, 0771.029.162.

Cumpăr 2-3 vaci pentru sacrificat. Tel. 0743.330.838.

Vând purcei carne 7 săptămâni, 0357/415522, 0772.288.463.

Vând berbec rasa Ţigaie Sârbească. Telefon 0745.265.360.

Vând porci de 100 kg/ buc. Informaţii 0751.309.734.

Vând căţei rasa Ciobănesc german, 6 săptămâni, deparazitaţi, vaccinaţi, cu pedigree şi cip. Tel. 0745.319.606, 0740.080.856.

Vând porc gras 110 kg. Telefon 0745.013.511.

Cumpăr viţei mici de lapte Belga şi scroafe de a făta, purcei până la 20 kg. Telefon 0746.414.369.

Vând 5 vaci Bălţată Românească între 2 şi 8 ani. Telefon 0743.309.303.

Vând purcei, grăsuni, porc gras. Telefon 0744.855.910.

Vând 3 porci graşi. Tel. 0740.013.404.

Vând porc gras Sâmbăteni nr. 93, preţ 8 lei/ Kg. Telefon 0257/216017.

Vând porci vietnamezi (purcei, scroafe gestante), porc gras. Telefon 0764.451.395, 0754.652.128.

Vând purcei 5 luni. Tel. 0756.862.113.

Vând porc de carne la 140 kg. Telefon 0357/422162.

Vând pui de carne şi puicuţe ouătoare. Telefon 0741.391.909.

Vând pui de carne, rasă mixtă diferite mărimi. Telefon 0748.322.489.

MAŞINI ŞI UTILAJE
Vând tractor Renault 180 CP, climă, cauciucuri 90%, tiranţi faţă+ greutate, remorcă 3 axe, cereale 30 to, stare perfectă, 0785.280.400.

Au trecut 6 ani de când te-ai stins din viaţă, ani în care chipul şi vocea ta le păstrăm în suflet şi în inimă. Dumnezeu să te ierte şi să te odihnească în pace, draga noastră

TIRSIN LENUŢA.

Fiica, ginerele şi cuscra Diana, Cristi şi Angi

Mâine,15 iunie 2013 se împlinesc 6 ani de când ai trecut în nefiinţă. Păstrăm în suflet amintirea ta şi te iubim la fel de mult iubita noastră soţie, mamă, soacră

TIRSIN LENUŢA.

Dumnezeu să te ierte şi să te odihnească în pace!

Puiu, Ciprian şi Elena

A trecut 1 an, respectiv 11 ani de la plecarea spre cele veşnice a părinţilor, bunicilor şi străbunicilor,

GULEŞ IOAN

şi

GULEŞ NUŞCA.

Aţi lăsat în urmă multe amintiri frumoase, lacrimi şi durere. Dumnezeu să-i odihnească!

Familia

ÎMPRUMUTURI FINANCIARE
Credite pentru salariaţi venit 600 pensionari 500 (pensii boală). Tel. 0770.179.155.

DIVERSE
Vând frigider Artic nou, aragaz, colţar, dulap, bicicletă electrică, 0748.461.333.

Cumpăr pene, baterii, cupru, alamă, caroserii, fier. Preţ convenabil, 0741.689.068.

Cumpăr borcane vechi de murături, sticle sifon şolocate/ obloane de la geamuri vechi, scaune, mese, dulapuri, ceasuri, vederi şi alte obiecte vechi.Tel. 0726.078.999.

Cumpăr pene vechi noi, fier vechi, caroserii, neferoase, preţ bun. Telefon 0745.983.893.

Vând combină frigorifică, frigider, maşină spălat automată, butoi plastic 220l, TV color, mochetă verde, roşie, 4 scaune birou, maşină tuns iarba. Telefon 0740.164.305.

Cumpăr pene noi şi vechi, baterii uzate, ofer preţ bun. Telefon 0743.574.901, 0747.644.175, 0747.706.442.

Vând lămâi mare cu fructe mature şi pui mici de curcan. Telefon 0257/263616.

Vând căruţă ţărănească în stare impecabilă şi căruţă transport persoane cu suspensie foi arc. Telefon 0742.020.904.

Cumpăr mobilă din lemn fotolii, măsuţe, tablouri, porţelanuri şi alte obiecte vechi, 0744.203.945.

Vând 2 pompe apă, motor, moară cu ciocane, umbrelă mare 4,5m. Tel. 0721.862.649.

Cumpăr fier vechi, cupru, alamă, aluminiu, plumb, pene vechi şi noi, baterii auto, 0746.414.369.

Cumpăr pene vechi, noi. Ofer un preţ bun, 0749.457.517, 0746.782.811.

Cumpăr nichel, cositor, 2 vaci, 3 capre, 4 oi, 2 cai, 0741.134.368.

EVIDENŢIAZĂ-TE!

Text: **DATA apariţiei:**.....

.....

.....

.....

.....

.....

.....

Talon valabil până în 30 iunie 2013

Date personale:

Nume şi Prenume:

Telefon:

Buletin de identitate:

TALON + PREŢUL CATEGORIEI AFERENTE

Anunţurile se preiau zilnic, la ghişeu, până în ora 16**, după această oră, se pot prelua doar prin intermediul sistemului online de preluare al anunţurilor disponibil pe www.jurnalaradean.ro . Anunţurile de mică publicitate din Jurnal Arădean se publică pe baza talonului din ziar

Redacţia nu îşi asumă responsabilitatea pentru conţinutul anunţurilor de mică publicitate!

JURNAL ARĂDEAN

Promoţia 1993 a Liceului Moise Nicoară, cu ocazia aniversării a 20 de ani de la absolvire, păstrează un moment de reculegere în memoria celor care au fost formatori pentru generaţii întregi, distinşii noştri dascăli plecaţi spre alte lumi:

CORNELIU BRÎNDUŞE,
VIORICA DOBRIN,
MARIANA FOTESCU,
DIANA GONZI,
DOINA PURGE,
ALEXANDRU ROZ.

Dumnezeu să-i odihnească în pace!

O lacrimă de dor şi o rugăciune pentru cea care a fost soţie, mamă, soră,

ARDELEAN AURICA

la împlinirea unui an de la trecerea în nefiinţă. Nu te vom uita niciodată. Parastasul va avea loc în data de 16 iunie 2013, ora 11,30 la Biserica Ortodoxă Bujac.

Familia

Amintim tuturor celor care au cunoscut-o pe buna şi draga noastră

CIUCIU ROZALIA,
născută BARTHA,

că pe 14 iunie 2013 se împlinesc 5 ani de la plecarea sa dintre noi. Odihneşte-te în pace suflet bun! Veşnic îndureraţi ne vom aminti de tine.

Ciuciu Viorica, Maxim Andreia şi Bercheşan Adrian, Maxim Andrei

---

Se împlinesc 6 luni de când cel care ne-a fost fiu, frate, unchi, nepot, văr, vecin, coleg şi cunoscut,

BADEA
IOAN CORNEL

ne-a părăsit pentru totdeauna lăsându-ne cu inimile pline de durere. Slujba de pomenire se va oficia în jud. Sibiu.

Familia

Cu aceiaşi durere în suflet, dor nestins, tristeţe şi multe lacrimi amintim că au trecut 6 luni de când a plecat de lângă noi dragul nostru soţ, tată, socru, bunic şi străbunic,

ARDELEAN TEODOR
din Nadăş.

Nu te vom uita niciodată. Dumnezeu să te odihnească în pace!

Soţia Ana, fiicele Eva şi Ana cu familiile

Cu nemărginită durere în suflet anunţăm că se împlinesc 6 luni de când dragul meu tată,

POPŞE VASILIE

a plecat pe un drum de piatră fără întoarcere însoţit de îngerii păzitori în Împărăţia lui Dumnezeu. Dragul nostru, te-am iubit mult, te plângem mereu şi te vom păstra veşnic în inimile noastre. Slujba de pomenire va avea loc duminică, 16 iunie 2013, la Biserica Ortodoxă din Şofronea.

Soţia Maria, fiul Emil şi nora Mariana

Se împlinesc 40 de zile de când draga noastră soră şi mătuşă,

JURJUC LUCIA (NELI)

s-a ridicat la ceruri. Parastasul va avea loc sâmbătă, 15 iunie, ora 15:00, la Catedrala Veche.

Familia

Publicitate mică 0257/210.775

Cu aceiaşi nemărginită durere în suflet, amintim că se împlinesc 5 ani de la trecerea în eternitate, mult prea devreme,

la doar 29 ani a celei mai iubite fiinţe,

ANDREEA MARIA RESIGA,

cea care ne-a luminat existenţa cu zâmbetul ei angelic şi cu o deosebită bunătate sufletească dăruită de Dumnezeu. Trecerea timpului nu aduce uitarea ci adânceşte tot mai tare durerea din sufletele noastre. Slujba de pomenire va avea loc duminică, ora 12:00, Catedrala Veche. Ne lipseşti enorm şi nu te vom uita niciodată.

Mama şi logodnicul

Când mama pleacă pentru totdeauna te simţi cel mai sărac şi cel mai neajutorat de pe acest pământ. Pentru noi, familia ei o parte din lume a murit odată cu ea. Reamintim celor care au cunoscut-o că luni, 17 iunie 2013 se împlinesc 40 de zile de când cea mai iubită mamă, bunică şi străbunică,

BORA VALERIA
din Sântana

a plecat pe drumul fără întoarcere lăsând în inimile şi sufletele noastre o rană veşnic deschisă. „Daţi-mi şi mie timpul înapoi/ Să mai pot a fi ceva/ Daţi-mi şi mie viaţa-n aste foi/ Să pot s-o văd pe mama mea". Slujba de pomenire va avea loc duminică, 16 iunie 2013, la Biserica Ortodoxă Satu Nou, Sântana.

Odihnă şi recunoştinţă veşnică, îţi spune familia

Cu mare durere în suflet anunţăm că se împlinesc 6 săptămâni de la trecerea la cele veşnice a iubitului nostru frate, cumnat şi unchi, cel care a fost,

prof. ing.

MARIŞ MIHAI IUŢU.

Vei rămâne veşnic în inimile noastre şi nu te vom uita niciodată! Dumnezeu să-ţi dea odihnă veşnică.

Fratele Ilie, cumnata Silvia, nepoatele Florica şi Georgeta cu familiile

---

O lumânare aprinsă, o clipă de aducere aminte şi lacrimi la împlinirea unui an de la despărţirea de dragul nostru tată, socru şi bunic,

MAIER IOAN
din Grăniceri.

Odihnă veşnică! Nu te vom uita niciodată!

Fiica Violeta cu familia şi fiul Gheorghe cu familia

Cu durere anunţăm că au trecut şase săptămâni de când ne-a părăsit pentru vecie,

CONSTANTIN COMLOŞAN.

Slujba de pomenire şi de sfinţire a crucii vor avea loc sâmbătă, 15 iunie 2013, ora 13:00, la Cimitirul din Micălaca (str. Păşunii). Dumnezeu să-l odihnească!

Familia

De-acolo din ceruri unde eşti/ La noi tu să te gândeşti/ şi noi de-aici de pe pământ/ Te vom păstra mereu în gând. Amintim tuturor celor care l-au cunoscut pe cel care a fost frate şi unchi,

TOPOR ILIE
din satul Dud,

că au trecut 6 săptămâni de când nu mai este printre noi. Parastasul va avea loc duminică, 16 iunie 2013, ora 11:30, la Biserica Ortodoxă din satul Dud. Dumnezeu să-l aibă în grijă!

Familia

Anunţurile de deces se publică GRATUIT!

Cu tristeţe în suflet amintim celor care au cunoscut-o pe surioara noastră

CLAUDIŢA,

că se împlinesc 14 ani de când ne-a părăsit. Chipul ei blând şi bunătatea ei nu le vom uita niciodată. Scumpa noastră,

CERNEA CLAUDIA,

aşteptăm reîntâlnirea.

Mama, tata, surorile, nora şi ginerii

Nimic nu este mai dureros în viaţă ca despărţirea de o fiinţă dragă. Timpul trece, dar durerea din sufletele noastre şi lacrimile din ochii noştri au rămas aceleaşi ca în urmă cu 40 de zile de când ai plecat la cele veşnice,

FRĂTEAN ECATERINA.

Vei rămâne veşnic vie în inimile noastre.

Familia

Da. Au trecut 20 de ani de când a plecat din mijlocul celor dragi, cel care a fost

zugravul

IAGĂR TEODOR – DORU.

Dumnezeu să-l ierte şi să-l odihnească în pace!

Îndureratele familii Iagăr şi Zgărdău

Azi, 16 iunie ar fi fost ziua ta de naştere şi în loc de a-ţi spune „La mulţi ani!"

MACOVEI DĂNUŢ,

vom pune o floare la tristul tău mormânt şi îl rugăm pe Bunul Dumnezeu să te aşeze lângă cei drepţi pentru că ai avut un suflet mare şi ai fost un soţ şi tată deosebit. Te vom păstra mereu în amintirea noastră.

A ta soţie Sânziana şi copiii Alexandru, Laurenţiu, Liviu

Acum în această zi sfântă, 16 iunie 2013 ar fi împlinit o frumoasă vârstă - 50 ani scumpul meu tată,

MACOVEI DĂNUŢ.

Cinstim memoria lui, iar amintirea lui va rămâne veşnic în sufletele noastre. Rugăm pe Bunul Dumnezeu să-i vegheze somnul etern şi să-i dăruiască lumină fără sfârşit!

Fiul Ycă, nora Laura şi cuscra Maria

Nimic nu este mai dureros în viaţă ca despărţirea de o fiinţă dragă. Timpul trece, dar durerea din sufletele noastre şi lacrimile din ochii noştri au rămas aceleaşi ca în urmă cu 6 săptămâni, când a plecat la cele veşnice iubita noastră mamă, bunică şi străbunică

NEDIN (ITU) SIDONIA.

Dumnezeu să o odihnească în pace! Parastasul de pomenire va avea loc sâmbătă, 15 iunie 2013, la Catedrala Ortodoxă Veche, ora 12:30.

Familia îndoliată Chiş

Redacţia Jurnal arădean îşi cere scuze abonaţilor şi clienţilor săi pentru absenţa din paginile acestui număr a mai multor anunţuri de mica publicitate şi a unor rubrici consacrate. Din cauza unor probleme tehnice apărute independent de voinţa noastră, aceste date nu au mai putut fi transmise în timp util spre tipar. Îi asigurăm pe abonaţi şi clienţi că anunţurile şi rubricile se vor regăsi în numărul următor al ziarului nostru.

Emily Harris cu Lily FOTO: FAN

Cu paşaportul unicornului

LONDRA. Pe aeroportul din Antalya (Turcia), o fetiță britanică de nouă ani, Emily Harris, a trecut controlul vamal servindu-se de pașaportul de jucărie al unicornului său de pluș roz Lily, scrie Daily Mail.

Mama fetiței, Nicky Harris, a declarat că, din greșeală, a scos din poșetă și i-a întins fiicei sale pașaportul jucăriei de pluș, fără să observe eroarea. Când părinții acesteia verificau pașapoartele după controlul vamal, au observat că polițistul de frontieră turc nu doar că a lăsat-o pe Emily să treacă cu pașaportul unicornului, ci a și aplicat ștampila pe documentul jucăriei.

Femeia mai spune că pașaportul jucăriei nici nu seamănă cu cel real, având dimensiuni diferite, iar, pe copertă, în loc de stema Regatului Unit este imaginat un ursuleț. Dar, grănicerul turc nu a băgat se pare de seamă aceste detalii, întrucât s-a interesat doar de vârsta fetei și a aplicat ștampila fără să mai cerceteze documentul. **SURSA: AGERPRES**

Scot răniți FOTO: FAN

Coliziune între două trenuri

BUENOS AIRES. Un tren argentinian de călători a intrat în coliziune cu un tren gol care staționa, la aproximativ 30 de kilometri vest de Buenos Aires. Cel puțin trei persoane au murit, iar alte 70 au fost rănite, conform unui bilanț preliminar anunțat de autorități. Salvatori și voluntari ajutau pasageri răniți să coboare din tren, după accident, în timp ce zeci de ambulanțe soseau la fața locului.
SURSA: MEDIAFAX

Judecat pentru un câine

MADRID. O instanță din capitala spaniolă a acceptat spre judecată plângerea depusă de o asociație pentru protecția animalelor împotriva stăpânului unei cățele de șase luni, care ar fi lovit-o, provocându-i astfel moartea, scrie Europa Press. În Spania, este pentru prima oară când o persoană este reținută iar împotriva sa au fost demarate procedurile legale pentru judecarea pentru un presupus delict de maltratare a unui animal.

În urmă cu patru ani, la 5 iunie 2008, stăpânul cățelei Chula a lovit-o când a văzut că aceasta își făcuse nevoile în casă.
SURSA: AGERPRES

De patru zile
Femela urangutan Miri a dat naștere unui pui la grădina zoologică din Hanovra, Germania. FOTO: EPA

Naşterea prin hipnoză

LONDRA. Catherine, Ducesa de Cambridge, ar lua în considerare hipnoza ca modalitate de reducere a durerilor nașterii, fără utilizarea anesteziculului, scrie Daily Mail.

Susținătorii tehnicii afirmă că aceasta le ajută pe femei să își folosească mintea pentru a prelua controlul asupra procesului nașterii și să învețe tehnici de a stimula producția de ocitocină, un hormon cu proprietăți analgezice, cu rol în declanșarea contracțiilor uterine.

Ducesa FOTO: EPA

„Kate s-a documentat privind mai multe tehnici de naștere. Ea vrea ca totul să se petreacă natural, deci nașterea sub hipnoză este o opțiune care a atras-o", potrivit unei surse. „Unele dintre prietenele ei au utilizat această metodă și sunt foarte mulțumite de ea. Kate vrea să facă totul în felul ei și să fie relaxată", adaugă această sursă.

O purtătoare de cuvânt a familiei regale a refuzat să confirme sau să nege această informație. „Înțelegem că este o ocazie fericită, însă unele lucruri ar trebui să rămână secretul ducesei", a afirmat aceasta. **SURSA: AGERPRES**

Călătorie în Africa de Sud

LONDRA. O familie de lei de la o grădină zoologică din România - leu, leoaică și pui - a ajuns la Lions Rock, sanctuar pentru animale din Africa de Sud, scrie cotidianul The Guardian. Fundația „Four Paws" a luat leii de la grădina zoologică din Onești, unde erau ținuți în cuști mici, pe beton, nu ieșeau niciodată pe iarbă și sufereau de malnutriție. După un drum atât de lung, animalele au părut a se acomoda repede cu noua lor casă. Mai ales puiul părea încântat de natură și spațiul mare de explorat. Fundația a fost înființată în Africa de Sud în decembrie 2006. În primii doi ani s-a concentrat pe crearea unui sanctuar pentru feline, „Lionsrock Big Cat Sanctuary", situat la 18 kilometri de Bethlehem. Organizația își dorește să devină una dintre cele mai cunoscute organizații de protecție a animalelor din Africa de Sud.
SURSA: AGERPRES

Puiul de leu FOTO: FAN

Cristina
Născută în zodia Fecioară, este pasionată de make-up și citit.

www.aradon.ro
Mai multe poze cu Cristina

Îngrijorat pentru copii

Papa Francisc critică exploatarea copiilor prin munca domestică.

VATICAN. Papa Francisc a lansat miercuri un „apel împotriva exploatării copiilor prin munca domestică", un „fenomen regretabil, în continuă creștere", îndeosebi în țările sărace și care afectează mai ales fetele.

„Există milioane de minori, majoritatea fete, care cad victime acestei forme ascunse de exploatare, care include adesea și abuzuri sexuale, rele tratamente sau discriminare", a declarat Papa, în încheierea audierii sale generale săptămânale, în fața a 60.000 de persoane adunate în Piața Sfântul Petru. Papa argentinian, care s-a exprimat cu ocazia Zilei Mondiale privind munca minorilor, și-a exprimat „dorința aprinsă ca întreaga comunitate internațională să poată lua măsuri mai eficiente pentru a combate această veritabilă problemă". „Este o adevărată sclavie!", a exclamat el.

Papa, preocupat de binele copiilor FOTO: EPA

„Toți copiii ar trebui să poată să se joace, să studieze să se roage și să se dezvolte în propriile familii, într-un mediu armonios, de dragoste și liniște: este dreptul lor și este datoria noastră", a afirmat el cu hotărâre, subliniind că „o copilărie liniștită le permite copiilor să privească cu încredere viața și viitorul"."Vai de cei care sufocă în ei elanul plin de bucurie al speranței", a avertizat el. Amintind de prezența diavolului în lume, după cum o face adesea, Papa, un tribun desăvârșit, a cerut în două rânduri mulțimii să repete alături de el „Dumnezeu este cel mai puternic". **SURSA: MEDIAFAX**

Cer protejarea mediului

CANBERRA. Fostul guvernator al statului California, Arnold Schwarzenegger, și premierul australian, Julia Gillard, au publicat împreună un articol în care cer ca, la nivel global, să se ia măsuri împotriva schimbărilor climatice, scriu joi mass-media australiene citate de agenția EFE.

Gillard și fosta stea de la Hollywood, care a venit în Australia pentru a participa la mai multe dezbateri despre experiența sa artistică și politică, se vor întâlni astăzi în orașul Perth.

În articolul publicat pe siteul „news.com.au", ei subliniază că, în ciuda diferențelor de opinii ce îi separă, sunt de acord că nu mai trebuie amânată adoptarea de măsuri globale împotriva schimbărilor climatice. „California și Australia au multe lucruri în comun: schimbările climatice amenință fragilul nostru mediu înconjurător și favorizează semnificativ incendiile, secetele și inundațiile, punând în pericol importanta noastră industrie agricolă', mai scriu cei doi în articol.
SURSA: AGERPRES

Cei doi militanți FOTO: EPA

Deucy FOTO: FAN

O pisică cu două capete

BERNA. Marți dimineață s-a născut în statul Oregon o pisică cu două capete. Potrivit primelor examinări, toate organele vitale îi funcționează normal. Pisica s-a născut într-o familie din localitatea Amity (Oregon). Stephanie Durkee, stăpâna pisicii, a dus-o la veterinar și s-a liniștit aflând că totul este în regulă, mai puțin cele două capete. Pisica, femelă, a fost botezată Deucy.
SURSA: AGERPRES

Debutează ca regizor

LOS ANGELES. Actrița Courteney Cox se pregătește să-și facă debutul regizoral în domeniul filmelor de cinematograf cu o producție în care va juca Seann William Scott. Vedeta din seria „Friends" va regiza filmul „Hello, I Must Be Going", în care actorul din „American Pie" joacă rolul unui bărbat depresiv care se întoarce în localitatea în care s-a născut pentru a-și îndrepta greșelile înainte de a se sinucide. Kate Walsh va juca rolul cumnatei sale.

Acest proiect, care urmează să intre în faza de filmări la Los Angeles în cursul acestei luni, este primul film de cinema regizat de Courteney Cox. Actrița a mai regizat în trecut câteva episoade din sitcomul „Cougar Town", precum și filmul de televiziune „Talhot-blond". Sursa: Agerpres

Courteney Cox FOTO: FAN

FONDAT 1989, APARE LA ARAD, TEL. 0257/281.802, E-MAIL: REDACTIA.JURNALARADEAN@INFORMMEDIA.RO; PUBLICITATE.JURNALARADEAN@INFORMMEDIA.RO

Jennifer Risper rămâne una din ţintele Univ Goldiş ICIM

PAGINA 10

JURNAL ARĂDEAN

Tradiţionala ie românească, vedeta acestei veri

PAGINA 11

LUNI
17 IUNIE 2013
ANUL XXV, NR. 6842
16 PAGINI - 1,5 LEI

32° Temperaturile se vor situa între 18 şi 32 grade. Vântul va sufla cu 5 km/h.

DIMINEAŢA | AMIAZA | SEARA

Probleme cu datoriile FOTO: FAN

Datoriile îi scot din case

ARAD. Dacă până acum Direcţia Generală a Finanţelor Publice Arad executa silit cu precădere companii, acum a trecut la executarea persoanelor fizice. Sunt vizaţi arădenii care au omis să îşi achite dările către Fisc. /P.5

Adrian Ţolea FOTO: JA

Arădenii vor pasaje, nu gaze de şist

ARAD. Interviu cu Adrian Ţolea, vicepreşedinte CJ Arad despre proiectele administraţiei arădene din acest an şi despre necesitatea finalizării lu-crării la pasaje. /P.6

Loto din 16 iunie

6/49:	17, 9, 44, 21, 32, 35
NOROC	8574930
5/40:	37, 34, 30, 13, 8, 15
JOKER	41, 17, 31, 25, 33/15

13120
9 771220 748010

Bancă de celule stem la Arad

Spitalul Judeţean Arad va avea un centru de colectare a celulelor stem şi o bancă pentru depozitarea acestora.

ARAD. Scoatem capul în lume. Şi îl scoatem tot mai mult. Aceste cuvinte se pot aplica uşor Spitalului Clinic de Urgenţă Judeţean Arad, ai cărui reprezentanţi ţin cu tot dinadinsul să facă din unitatea noastră medicală una de renume. După ce spitalul judeţean a fost inclus în programul naţional de transplant, fiind efectuate deja trei operaţii de prelevare a rinichilor şi ficatului, după ce unitatea noastră medicală va beneficia, în câteva luni, de o secţie de cardiologie intervenţională unde vor putea fi tratate inclusiv infarcturile, acum va fi înfiinţat şi un centru de colectare a celulelor stem. Toată birocraţia a fost rezolvată, rămânând de încheiat doar un contract cu o firmă de profil.

Directorul Spitalului Judeţean Arad, Teodora Olariu, a vorbit despre înfiinţarea acestui nou centru, declarând că, cel mai probabil, în această săptămână vor fi trasate toate detaliile noului centru. „Medici din cadrul unităţii noastre au fost instruiţi deja în recoltarea de celule stem, am fost incluşi şi în programul naţional, primind aprobarea pentru înfiinţarea acestui centru. Acum mai rămâne doar să încheiem un contract cu o firmă specializată în acest domeniu, lucru care, cel mai probabil, se va întâmpla în această săptămână", spune Olariu. Managerul Spitalului Judeţean anunţă inclusiv faptul că la Arad va fi înfiinţată şi o bancă de celule stem, unde vor fi create toate condiţiile necesare pentru păstrarea celulelor cu pricina. /P.8

Cu mic, cu mare, la alergare!

Ediţia din acest an a Crosului şi Semimaratonului judeţului Arad a atras aproape 2.000 de participanţi, care au alergat, sâmbătă, pe străzile din municipiu. De la mame cu bebeluşi în cărucior până la Gheorghe Moşion, atletul veteran de 80 de ani, toţi s-au bucurat de mişcare în aer liber. /P.10

FOTO: CĂLIN ANDRA

Motociclistul a ajuns la spital FOTO: A.G.

Accident în faţa mall-ului

ARAD. Un motociclist a fost transportat la spital, fiind grav rănit, în urma unui accident care a avut loc duminică după-amiază în zona mall-ului de lângă autogara veche. /P.3

Husarul învrăjbeşte maghiarii

ARAD. Exhumarea şi expatrierea osemintelor celui mai longeviv husar din lume, Skultety Laszlo, a stârnit reacţii la cel mai înalt nivel în Ungaria. Oficialii de la Budapesta sunt profund deranjaţi de ceea ce s-a petrecut la cimitirul catolic din Aradul Nou, unde era îngropat ostaşul cavaleriei maghiare. /P.5

Marţian sancţionează FOTO: L.S.

Lovitură de teatru: arşi la buzunare!

ARAD. Întreaga suflare de la UTA a fost penalizată cu 25% din salariu pe trei luni. Sancţiunea îi vizează pe toţi angajaţii clubului fără excepţie. Cei implicaţi nu văd cu ochi buni această decizie a lui Adrian Marţian, iar directorul executiv, Gheorghe Constantin e pe picior de plecare. /P.9

La drum cu pasarela de pe Mureş

Lucrările la noua pasarelă peste Mureş sunt gata să înceapă, urmând să fie finalizate anul viitor.

ARAD. Se predă amplasamentul şi se dă startul la lucrările la pasarela peste Mureş. Evenimentul ar urma să aibă loc, potrivit informaţiilor pe care le deţinem, joi, moment de la care firma Tehnodomus, cea care a câştigat licitaţia pentru această lucrare, se va putea apuca de lucru.

Dacă totul va merge ca la carte, potrivit edilului local, Gheorghe Falcă, anul viitor, Ştrandul „Neptun" din Arad ar urma să fie legat de centrul oraşului printr-o pasarelă pietonală. Proiectul este unul lung discutat, dar în sfârşit, după ani buni, se vorbeşte şi de startul lucrărilor. Investiţia este în valoare de 2.350.000 euro (10.371.179 lei) iar cele 15 luni de la ordinul de începere al lucrărilor sunt necesare firmei pentru a finaliza pasarela în lungime de 210 de metri dedicată pietonilor şi bicicliştilor, dar care va servi şi maşinilor de intervenţie (SMURD, pompieri, poliţie, jandarmerie). /P.3

Pe gustul arădenilor FOTO: JA

Undă verde la distracţie

ARAD. Vineri au fost inaugurate iar sâmbătă şi duminică au devenit vedetele ştrandului arădean. E vorba de cele două tobogane, marile atracţii ale acestui weekend. /P.3

Chirurgie Estetică

Prof. Dr. Tiberiu Bratu
Medic primar chirurgie plastică
Preşedintele Societăţii Române de Chirurgie Estetică
Brol medical center
Timişoara
www.brol.ro
0256 221 009
0722 356 238

Dr. Micluţa Dan
Medic specialist chirurgie plastică
Art Body Clinique CHIRURGIE ESTETICĂ
www.artbodyclinique.ro
Arad
0357 423 990
0722 306 396

Mărirea sânilor cu proteze de silicon
Lifting-ul (ridicarea) şi micşorarea sânilor
Lipoaspiraţie, abdominoplastie
Lifting facial, corecţia nasului

(H-731909)

e-mail: info@universulverde.ro
www.universulverde.ro
Arad, Str. Pădurii nr. 24, Piaţa Obor), Tel: 0257 210 070
Fax: 0357 408 345

S.C. UNIVERSUL VERDE S.R.L.

Universul Verde

Vă aşteaptă cu:
-proiecte pentru grădinile d-voastră
- montaj de gazon rulou
-gamă variată de trandafiri pomişori la ghiveci
-arbori, arbuşti şi flori
-seminţe de gazon, scoarţă şi pământ la sac
-forări de puţuri şi sisteme de irigaţie

(713042)

Universitatea de Vest „Vasile Goldiş" din Arad, participantă activă la cea de-a II-a ediţie a Congresului Educaţiei organizat de Ministerul Educaţiei Naţionale

Interviul cu dl. Prof. univ. dr. Aurel Ardelean, Preşedintele Universităţii de Vest „Vasile Goldiş" din Arad

/P.5

Remember: 17 iunie

1871 S-a născut istoricul Nicolae Iorga (d. 1940)

1882 S-a născut compozitorul Igor Stravinsky (d. 1971)

1885 Statuia Libertăţii a fost adusă din Franţa în Statele Unite ale Americii

1910 Aurel Vlaicu a zburat, pentru prima dată, pe Dealul Cotrocenilor

1918 A murit actriţa Aristizza Romanescu

1925 A murit Anghel Saligny, inginer (n. 1854)

1932 S-a născut pictorul Sabin Bălaşa (d. 2008)

1938 Japonia declară război Chinei

1940 S-a născut Virgil Ogăşanu, actor de teatru şi de film

1944 Islanda anunţă separarea sa definitivă de Danemarca şi se proclamă republică

1947 S-a născut Paul Young, solist vocal

1947 S-a născut Ninela Caranfil, actriţă română

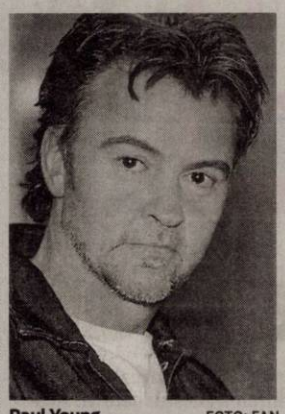

Paul Young FOTO: FAN

1975 S-a născut Lucian Dan Teodorovici, scriitor

1996 A murit Thomas Kuhn, filosof american (n. 1922)

1999 Oamenii de ştiinţă au realizat prima clonare a unui embrion uman

2007 A murit creatorul de modă Gianfranco Ferre (n. 1944)

2008 A murit Cyd Charisse, considerată ultima mare dansatoare a Hollywood-ului (n. 1921).

Citire apometre

Marţi, 18.06 2013 – Blocuri 7-48 Pasaj, Dr.I Suciu, blocuri I. Maniu, blocuri 201-255A, 326-367 551-585, 601- 620, 701-734 Micălaca, blocuri zona Gării, Avrig, M.Costin, N.A. Dragomir, Bihorului, O.Ghibu, calea 6 Vânători, Roşiori, calea Aurel Vlaicu blocuri „A" şi „N", Haţeg, Fluturilor, Predeal, blocuri Calea Romanilor, Patria, Moţilor, Haiducilor, M.Scaevola, C. Coposu, T.Vladimirescu, p-ţa Spitalului, G.Birta, Banu Mărăcine, Păşunii, Gherghinei, Abrud, Digului, Hortensia, Moraviei, I.Mureşan, V.Necula, Mierlei, Şt.O.Iosif, Salontei, Prunului, Ţichindeal, Ulpiu, Alunului, Zânelor, Nădejde, Emilian Laurian, Aron Pumnul, Ghioceilor, Lupeni, Craiovei, Lăcrimioarelor, Nufăr, T. Brediceanu, Dragoş Vodă, Porumbacului, Vulturilor, Veseliei, Mehedinţeanu, Filotei, Volta, Lungă, Rosmarinului, Dumbrava Roşie, Vadului, Cuptorului, Podului, Bulgară, Rodnei, L.Rebreanu, Ardealului, Iancu Jianu, Milcov, D.Cantemir, Toporaş, Arcaşilor.

Sudoku

REGULI: În fiecare bloc sunt câteva cifre între 1 şi 9, stabilite dinainte. Acestea trebuie completate cu cifrele lipsă, în aşa fel încât fiecare număr să figureze o singură dată. De asemenea, cifrele de la 1 la 9 trebuie să figureze o singură dată atât pe rândurile orizontale cât şi pe coloanele verticale ale celor nouă blocuri luate împreună.

ÎNCEPĂTORI

8	3						7	
4					3		6	1
		7	1		2			3
		3			4	6		8
					9	1	3	4
	8	4	6	3		7		
			3	1	7		9	
	2			6		8	1	
	7	5	2	9				

AVANSAŢI

			9	7		6		3
	7	5		6				
	8				1		4	
8			5					
1	6						9	
		9				3	7	
6					3	7		4
		8		2	4			6
4						8	5	

Soluţiile jocurilor din numărul precedent:

ÎNCEPĂTORI

5	7	4	1	9	3	8	6	2
2	3	1	6	7	8	5	4	9
6	8	9	4	2	5	7	3	1
3	9	6	8	1	7	4	2	5
8	1	2	5	6	4	9	7	3
7	4	5	9	3	2	6	1	8
4	5	3	7	8	1	2	9	6
1	6	8	2	4	9	3	5	7
9	2	7	3	5	6	1	8	4

AVANSAŢI

3	6	7	4	8	1	2	9	5
2	4	5	9	3	6	8	1	7
8	1	9	7	2	5	4	3	6
4	7	6	8	9	2	1	5	3
9	8	1	3	5	4	7	6	2
5	3	2	1	6	7	9	8	4
1	2	3	6	7	9	5	4	8
6	5	4	2	1	8	3	7	9
7	9	8	5	4	3	6	2	1

UNDE MERGEM în Arad

Cinema

CINEMATOGRAFUL „DACIA"

- **Mama (Spania, Canada)**, orele 16:00; 18:00; 20:00.

CINEMA CITY ATRIUM

- **1.000 post Terra**, orele 13:30, 15:40, 17:50, 20:00, 22:10
- **Aventuri în Zambezia - 3D** dublat, orele 13:20, 15:10, 17:00
- **Destine la răscruce**, orele 15:20, 18:10, 21:00
- **Funeralii fericite**, orele 16:20, 20:50
- **Furios şi iute 6**, orele 13:10, 15:50, 18:30, 19:30, 21:10,22:20
- **Jurassic Park – 3D**, orele 14:00, 16:30, 19:00, 21:30
- **Legea străzii**, ora 18:40
- **Marea mahmureală 3**, orele 14:30, 16:50, 19:10, 20:20, 21:20, 22:30
- **Marele Gatsby – 3D**, orele 18:50, 21:40
- **Now You See Me: Jaful perfect**, orele 15:00, 17:20, 19:40, 22:00
- **Nuntă cu peripeţii**, ora 14:20
- **Regatul secret - 3D** subtitrat, orele 16:00, 18:10
- **Regatul secret - 3D** dublat, orele 13:50, 15:00, 17:10.

Simpozion

- **„Cultura tradiţională (euro) regională. Patrimoniul material / imaterial - modalităţi de conservare şi promovare"** - Simpozion internaţional de etnologie (20-21 iunie, la C.J.A.).

Festival

- **Festivalul de folclor „Ioan T. Florea"** , a IV-a ediţie (duminică, 23 iunie, începând cu ora 17.00, în Tabăra Ortodoxă de Păstrare şi Conservare a Tradiţiilor Româneşti din Covăsânţ).

Expoziţii

- Galeriile de Artă „Delta": „Farmecul Baladei", expoziţie personală Lucian Cociuba (9-17)
- Galeria de Artă „Alfa" (Revoluţiei, nr. 90): „Târg de artă" (9-17)
- Sala Clio (str. Horea, nr. 8): Expoziţia de pictură, grafică, design, artă digitală, fotografie a Şcolii Populare de Arte (9-17)
- Muzeul de Artă Arad (str. Gh. Popa 2-4, et. II - Sala Ovidiu Maitec): „Urme 50", expoziţie retrospectivă a artistului arădean Rudolf Kocsis (9-17).

Horoscop

BERBECUL (III.21.-IV.20.)
Se anunţă un succes remarcabil într-o afacere, însoţit de un câştig substanţial. În partea a doua a zilei, vi se propune o colaborare. Cu prilejul unei călătorii s-ar putea să faceţi cunoştinţă cu o persoană importantă.

TAURUL (IV.21.-V.20.)
Aveţi succes în toate activităţile legate de cămin, iar relaţiile în familie şi cele cu prietenii sunt foarte bune. Buna dispoziţie şi uşurinţa cu care comunicaţi vă ajută să rezolvaţi problemele unor persoane din anturaj.

GEMENII (V.21.-VI.21.)
Vă face o deosebită plăcere să vă reîntâlniţi cu o persoană pe care o apreciaţi şi cu care nu v-aţi văzut de mult. Aveţi şanse să rezolvaţi probleme de familie pe care le-aţi tot amânat.

RACUL (VI.22.-VII.22.)
S-ar putea să rămâneţi mai mult la serviciu, din cauza unei situaţii neprevăzute. Vă sfătuim să nu vă enervaţi. Este posibil să cumpăraţi ceva important pentru casă. Familia este foarte mulţumită de această iniţiativă.

LEUL (VII.23.-VIII.23.)
Nu este o zi prea bună pentru tranzacţii financiare şi nici pentru proiecte de afaceri. În schimb, puteţi avea mari satisfacţii pe plan sentimental. Nu este exclus chiar să faceţi declaraţii de dragoste.

FECIOARA (VIII.24.-IX.23.)
Sunteţi într-o formă deosebit de bună şi treceţi printr-un moment prielnic pentru afaceri, întâlniri romantice şi călătorii. Faptul că staţi excelent din punct de vedere sentimental vă face să fiţi entuziast.

BALANŢA (IX.24.-X.23.)
Este posibil ca astăzi să faceţi un pas important în viaţă. Vă sfătuim să vă păstraţi calmul şi să nu vă faceţi griji. După-amiază, o rudă apropiată vă ajută cu bani. Nu neglijaţi problemele de serviciu!

SCORPIONUL (X.24.-XI.22.)
Este posibil ca pe plan sentimental să aibe loc schimbări importante, în bine. Sunteţi foarte comunicativ şi puteţi să legaţi o prietenie adevarată bazată pe încredere şi presarată cu gesturi frumoase.

SĂGETĂTORUL (XI.23.-XII.21.)
Întâlniţi o persoană deosebită care vă cucereşte şi care vă poate schimba viaţa. Este posibil chiar să petreceţi sfârşitul de săptămână împreună. Pe plan profesional, vă recomandăm să vă bazaţi pe intuiţie.

CAPRICORNUL (XII.22.-I.20.)
Dimineaţa s-ar putea să aveţi probleme la locul de muncaă pentru că nu vă puteţi concentra prea bine. După-amiază vă întâlniţi pe neaştepte cu o persoană la care ţineţi mult şi care vă invită la o petrecere.

VĂRSĂTORUL (I.21.-II.20.)
Petreceţi prima parte a zilei împreună cu persoana iubită şi cu prietenii. După-amiază sunteţi foarte ocupat cu pregătirile pentru o excursie sau o călătorie. Vă recomandăm să vă odihniţi mai mult.

PEŞTII (II.21.-III.20.)
Partenerul de viaţă şi prietenii vă apreciază pentru dorinţa de schimbare. Vă sfătuim să profitaţi din plin de şansele care vi se oferă. Aveţi posibilitatea să terminaţi o lucrare importantă, începută mai demult.

Pieţe şi târguri

Astăzi este zi de piaţă la Curtici, Nădlac, Bocsig, Gurahonţ, Moneasa, Pilu, Vladimirescu. **Tot astăzi se organizează târg săptămânal la** Gurahonţ şi Bârzava. **Mâine, marţi, este zi de piaţă la** Sebiş, Almaş, Apateu, Semlac, Sântana, Şilindia, Vârfurile.

Sănătate

- **CABINET GINECOLOGIC:** Cabinet ginecologic Arad, B-dul Decebal 11 (lângă Hotel Aradul), chiuretaj medicamentos, eco 4 D, test PAP.TEL: 0770823850, 0723643581.

- **Policlinica Dr.Turcin** pune la dispoziţia dvs. serviciul de cardiologie dotat cu aparatură de ultimă generaţie, consultaţii în contract cu CSAS, EKG computerizat, ecografie cardiacă la cele mai avantajoase preţuri, ecografie generală, pneumologie, dermatologie, oftalmologie şi ORL. **Tel:0257/285510, www.policlinica-turcin.ro.**

- **Farmacia GLYKON** - UTA, Bl U 6 (vis-a-vis de biserica în construcţie). Deschis zilnic: luni-vineri 07.00 - 21.00, sâmbătă şi duminică 08.00-18.00. Telefon: 0257/241197.

Dobânzile bancare în vigoare la 17.06.2013

DENUMIREA BĂNCII	SUMA MINIMĂ (RON)		DOBÂNDA (% PE AN)											
			PERSOANE FIZICE						PERSOANE JURIDICE					
	PERSOANE FIZICE	PERSOANE JURIDICE	LA VEDERE	PE TERMEN DE (LUNI)					LA VEDERE	PE TERMEN DE (LUNI)				
				1	2	3	6	9	12		1	2	3	6	9	12
BCR	100	1000	0,25	4,40	4,50	4,60	4,70	4,80	4,90	0,25	4,40	4,50	4,60	4,70	4,80	4,90
BRD	1000	10.000	0,25	4,00	4,00	4,10	4,15	4,15	4,25	0,25	4,00	4,00	4,10	4,15	4,15	4,25
Sanpaolo Bank	100	5000	0,1	5,00	5,15	5,25	5,50	5,50	5,50	0,1	5,00	5,15	5,25	5,50	5,50	5,50
B. Transilvania	100	2500	0,15	5,10	-	5,50	6,00	6,00	6,75	0,15	5,10	-	5,50	6,00	6,00	6,75
BancPost	500	5000	0,15	5,00	5,50	6,00	6,90	7,20	7,50	1	5,00	5,50	6,00	6,90	7,20	7,50
Raiffeisen	4000	1000	0,25	4,60	-	4,75	5,00	-	5,25	0,25	4,60	-	4,75	5,00	-	5,25
B. Coop. Mureşul	30	200	0,1	5	-	6	6,5	7	7	0,1	5	-	6	6,5	7	7
B. Comercială Feroviară	100	100	0,25	5,5	-	5,8	6,1	6	6	0,25	5,5	-	5,8	6,1	6	6

ARAD ONLINE www.aradon.ro

aradjob.ro

Vremea

Luni, 17 iunie

www.aradon.ro

18° LA ORA 6 — temperaturile se vor situa între 18-20 şi grade. Vântul va sufla cu 5km/h dinspre ENE.

27° LA ORA 18 — temperaturile se vor situa între 25-27 şi grade. Vântul va sufla cu 8km/h dinspre E.

Ziua precedentă

Arad	18-31	Umiditate:	55%
Lipova	18-31	Presiune:	1051.92mb
Chişineu- Criş	18-31	Precipitaţii:	0%
Săvârşin	18-31	Vânt:	6 km/h
Sebiş	18-31	Direcţie vânt:	NE

Soarele

Răsare: 05:39
Apune: 21:28

Azi

Temperaturile se vor situa între 18 şi 32 grade. Vântul va sufla cu 5 km/h, dinspre ENE.

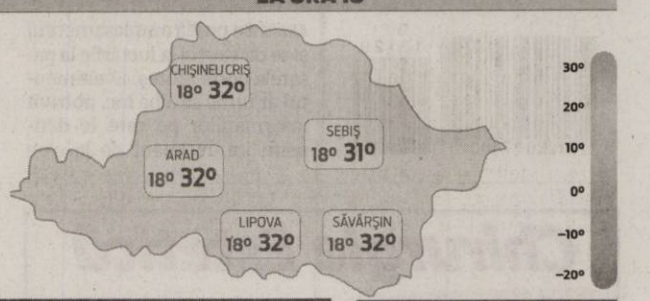

FAZELE LUNII

8.06. 17.06. 23.06. 30. 06.

LUNI	MARŢI	MIERCURI	JOI
19° 34°	20° 34°	22° 34°	18° 35°
însorit	parţial înnorat	parţial înnorat	însorit

Calendar

Biserica ortodoxă: Sf. Mc. Manuil, Savel şi Ismail
Biserica greco-catolică: Sf. m. Manuel, Sabel şi Ismael
Biserica romano-catolică: Ss. Nicandru şi Marcian, m.

Prognoză pentru trei zile

Temperaturile minime vor fi cuprinse între 18 şi 22 grade, iar cele maxime între 34 şi 35 grade.

Temp.minime: 18-22 °C
Temp.maxime: 34-35 °C.

JURNAL ARĂDEAN
B-dul Revoluţiei nr. 62, Arad

BRAT Auditat de BRAT

Reclamaţii difuzare: 0257/212.032

Director editor: Mircea Ţişcă (8427)
Secretariat: 0257.281802 (centrala), fax - 0257.212.012
Şef departament difuzare: Carmen Csordas
Marea publicitate: 0257.280904
Mica publicitate: 0257.210775; B-dul Revoluţiei, nr. 81
Tiparul executat la: Tipografia Inform Media Debrecen

Redactor şef: Adriana Barbu (8416)
Responsabil de număr: Simion Todoca
Secretar general de redacţie: Gabriela Groza (8423); Departamente: Eveniment: Simona Butaru, Monica Ardelean (8405), Alin Gherasim (8417), Ioana Costaş (8414); Politic: Simion Todoca (8434); Economic: Andreea Pintea (8415); Cultură, Învăţământ: Vasile Filip (8421); Social: Diana Duţu (8413); Sport: Daniel Scridon (8424), Leo Sfâra (8422), Dan Lazăr (8406).
Tehnoredactare: Ghizela Şerban (8409), Daniel Munteanu (8411).
REDACŢIE: tel. 0257.281802 (centrala); fax 0257.212.012, 0257.228.592; e-mail:redactia.jurnalaradean@informmedia. ro, adevaruldearad@informmedia.ro, publicitate.jurnalaradean@informmedia.ro, publicitate.adevarul@informmedia.ro

Undă verde la distracţie

Cele două tobogane noi au fost atracţia acestui weekend pe Ştrandul Neptun.

Toboganele, cea mai recentă investiţie de la ştrand FOTO:JA

ARAD. A venit și rândul lor. A toboganelor noi de la ștrand care au fost inaugurate vineri, la ora 11.00, de către edilul local, Gheorghe Falcă, alături de consilierii Geanina Pistru și Ovidiu Moșneag. Câțiva tineri prezenți la ștrand au testat cele două noi tobogane și s-au declarat extrem de mulțumiți de noile investiții de la baza de agrement.

Vedetele din weekend: toboganele

Primarul Aradului a fost de părere că investiția își va dovedi oportunitatea chiar în week-end, în condițiile în care afară vor fi temperaturi de vară, iar arădenii vor lua cu asalt ștrandul. Ceea ce s-a și întâmplat. Peste 4000 de arădeni au fost sâmbătă pe ștrand, iar duminică la amiază acest număr fusese deja depășit, potrivit purtătorului de cuvânt al primăriei, Corina Drăghici. Cât despre cele două tobogane, cuvântul de ordine a fost îngrămădeala. O îngrămădeală organizată, am putea spune, pentru că arădenii au stat minute în șir la coadă pentru a testa noile atracții. Sâmbătă au urcat la 8 metri înălțime, pentru a-și da drumul în apă peste 600 de arădeni, iar duminică numărul acestora a fost mult mai mare. „Dacă ar fi să facem un mic top al preferințelor, cel mai mare succes l-a avut toboganul Space Hole, rândul de așteptare fiind ceva mai lung pe toată perioada celor două zile", a specificat Drăghici.

Sistemul de protecție și securitate a fost asigurat, salvamarii au fost pregătiți pentru arădenii care nu erau familiarizați cu astfel de surse de distracție, iar amatorii s-au putut bucura în siguranță de senzațiile tari de pe ștrand.

Pentru cei care se arată încă de pe acum mulțumiți de tobogane, le spunem că edilul a anunțat că în 2015 numărul acestora va fi dublat.

Șase tobogane în 2015

„Pe această plaformă este pregătit și un al treilea circuit, lucru pe care dorim să-l realizăm anul viitor. Și tot pe aceeași linie este proiectată o altă platformă care să aibă trei ieșiri, astfel încât, în 2015, Aradul să aibă șase piste de tobogane de diferite tipuri, făcând astfel mult mai atractivă activitatea de pe ștrand", a punctat vineri edilul local.

Gheorghe Falcă a mai precizat că „investiția a costat 440 de mii de lei noi și credem că eficiența ei va fi văzută foarte rapid, în următoarele săptămâni. De aceea, profitând de timpul frumos de astăzi, de mâine și de poimâine, o să vedem o activitatea foarte intensă în zona bazinelor și în zona acestor tobogane. Sistemul de securitate este asigurat prin balizaj, așa că pentru a asigura securitatea tinerilor care ajung în bazine este o zonă în care nu ai voie să înoți".

Wide Slide şi Space Hole

Noul echipament acvatic - toboganul acvatic, tip „Wide Slide"și toboganul acvatic tip „Space Hole" - inaugurat vineri, are grade diferite de dificultate, care vor porni de pe aceeași platformă, situată la o înălțime de opt metri. **JA- A.B.**

Alte investiţii

Câteva bazine noi cu apă termală, un vestiar care va fi legat printr-un tunel cu noile bazine, câteva terenuri pentru sport, șezlonguri noi etc., sunt investițiile gândite a fi realizate în anii care vor veni. Până atunci, primii care se bucură de oferta ștrandului sunt, de dimineață, vârstnicii. Week-endul va fi, cu siguranță, destinat celor tineri. Cât despre zona comercială, discuțiile serioase se lasă încă așteptate, dar sunt deja anticipate.

Pentru mai multe poze intră pe www.aradon.ro

Visează la o centură adevărată a Aradului

ARAD. Parte din aleșii locali consideră că centura Aradului, cea care trece prin Gai, nu este o centură în adevăratul sens al cuvântului, în condițiile în care o astfel de șosea ar trebui să ocolească Aradul, nu să-l străbată. Lia Ardelean a ridicat această problemă în cea mai recentă dintre ședințele CLM precizând totodată că „ar trebui să avem cu adevărat o șosea de centură, nu un drum care trece prin mijlocul orașului. O să îmi spuneți că de unde bani pentru o astfel de centură și eu o să vă spun că e nevoie de așa ceva".

Considerațiile Liei Ardelean legate de centură au plecat de la o altă problemă ridicată tot de consilier în urmă cu mai multe ședințe CLM: semafoarele din Gai, sau mai exact cel din zona bisericii. Interpelarea alesului a primit aviz, însă Ardelean a revenit cu problema semaforului care nu funcționează precizând că „am nevoie pentru locuitorii de acolo de un răspuns, când va fi repus în funcțiune acest semafor. Până atunci trebuie să-i ajutăm pe locuitori să treacă strada". De aici, a mai fost nevoie doar de intervenția viceprimarului Levente Bognar pentru ca aleșii să viseze la o altă șosea de centură.

Bognar a indicat faptul că este de părere că problema din Gai e gravă din cauza circulației mult prea intense și a caselor situate în vecinătate. „Ar trebui să facem cumva ca să stopăm degradarea caselor. În plus, se circulă cu viteze foarte mari. Am primit multe sesizări. Împreună trebuie să facem ceva să stopăm tot ce se întâmplă rău acolo", a punctat viceprimarul. **JA- A.B.**

La drum cu viitoarea pasarela de pe Mureş

Lucrările la noua pasarelă peste Mureş sunt gata să înceapă, urmând să fie finalizate la anul.

ARAD. „Pasarela propusă a se construi va fi amplasată la aproximativ 18-25 metri în amonte de podul de pontoane existent în zona parcului «Mihai Eminescu». Soluția aleasă este o pasarelă pietonală și pentru bicicliști, hobanată cu doi piloni, care din considerente estetice sunt înclinați cu 5 grade spre albia Mureșului. Lungimea totală a structurii este de 210,25 m, fiind realizată din 3 deschideri de 33,3 m, 125,9 m și 51 m", s-a arătat, la vremea licitației acestei lucrări, în caietul de sarcini.

Anunțul de atribuire a contractului în valoare de 2,3 milioane de euro a fost făcut public în sistemul național de licitații pe 11 februarie 2013, însă de atunci vremea i-a încurcat pe toți. **JA- A.B.**

Proiectul pasarelei care va lega centrul de ştrand FOTO:JA

Donaţie pentru pacienţii Judeţeanului FOTO:JA

Mobilier donat la Spitalul Judeţean din Arad

ARAD. Spitalul Județean Arad a mai primit o donație constând în mobilier în valoare de aproximativ 10.000 de euro. Gestul a fost făcut prin intermediul Asociației de Prestări Sociale și Educaționale de Utilitate Publică și Privată din Germania, o asociație care a mai intermediat trei donații către unitatea noastră medicală. De această dată, au fost primite paturi și saltele pentru adulți și copii, acestea urmând să fie utilizate în secțiile de Pediatrie și NPI și Paleative. „Consiliul Județean Arad mulțumește Asociației Înțelege Autismul, în special doamnei Laura Chîlniceanu. Este a patra donație, iar valoarea întregului mobilier primit se ridică la suma de 80.000 de euro", a declarat Nicolae Ioțcu, președintele Consiliului Județean Arad, instituție care are în subordine Spitalul Județean. **JA-A.G.**

Accident în faţa mall-ului

ARAD. Un motociclist a fost transportat la spital, fiind grav rănit, în urma unui accident care a avut loc duminică după-amiază în zona mall-ului de lângă autogara veche. Potrivit primelor cercetări ale polițiștilor, se pare că o „șoferiță" care circula dinspre UTA spre gară a vrut să vireze la stânga și să intre în parcarea mall-ului. Însă dinspre gară spre UTA circula un motociclist care, potrivit martorilor, ar fi avut viteză foarte mare. Femeia care se afla la volanul mașinii a declarat că a oprit pe liniile de tramvai, s-a asigurat, nu a văzut niciun vehicul și a intrat spre parcare. Însă, la un moment dat, a auzit zgomotul motorului, dar nu a mai apucat să reacționeze. Motociclistul a intrat din plin în autoturism, fiind proiectat pe șosea. Un echipaj SMURD ajuns de urgență la fața locului i-a acordat primele îngrijiri medicale motociclistului, după care l-a transportat la spital. Se pare că, deși leziunile suferite de bărbat sunt destul de grave, viața acestuia nu este în pericol. Polițiștii spun că vor continua cercetările pentru a stabili exact cauzele accidentului și vinovăția fiecăruia dintre participanți. **JA-A.G.**

Motorul a fost făcut praf FOTO: A.G.

Modificările uceniciei la serviciu

Cu mai multe drepturi FOTO:FAN

ARAD. Ucenicia la locul de muncă a suferit modificări. Deși Legea 279/2005 s-a dovedit greu de pus în practică, acum prin noile modificări angajatorii vor avea și mai multe obligații. În județul Arad, poate tocmai din cauza acestor prevederi birocratice, ucenicii încadrați de arădeni au fost foarte puțini. Potrivit Legii 179/2013 prin care s-au aprobat modificările la ucenicie, angajatorii sunt obligați să asigure ucenicului toate drepturile pe care i le conferă un contract de muncă pe perioadă determinată, să îi asigure pregătirea practică corespunzătoare calificării, precum și să se asigure că ucenicul are acces și la o pregătire teoretică. Pentru a putea garanta că le va oferi ucenicilor toate aceste facilități, angajatorii vor trebui să încheie un contract de prestări servicii de formare profesională cu un furnizor autorizat, precum și să suporte contravaloarea cursurilor de formare. În condițiile în care angajatorii arădeni nu s-au înghesuit să încheie contracte cu ucenicii nici în vechea formă a legii, rămâne de văzut cum vor reacționa acum, când au și mai multe obligații.

(385386)

LaurusMedical clinics

Tratament eficient şi modern urmare a unui diagnostic precis!

Contract cu Casa de Asigurări de Sănătate Arad pentru:

- Consultaţii şi tratament în ambulatoriu în specialităţile: Chirurgie, Gastroenterologie
- Servicii Spitalizare de zi: monitorizări şi tratamente ale pacienţilor cu afecţiuni cronice digestive şi chirurgicale-postoperatorii.

Acces cu bilet de trimitere de la Medicul de Familie

- Proctologie-Tratament fără operaţie pentru hemoroizi şi fisuri anale
- Flebologie -Tratament Varice
- Chirurgie generală
- Tratamentul Artrozei şi Osteoporozei prin Rezonanţă Magnetică - MBST- NOU în România
- Dermato - Venerologie
- Gastroenterologie (videocolonoscopie)
- Urologie

Specialităţi în privat

Arad: 0257 - 213 888

www.laurusmedical.ro

Bucureşti Cluj Galaţi Piteşti Ploieşti Bacău Suceava Brăila Focşani Deva

Absolvirea, un nou început

ARAD. Elevii din clasele a VIII-a de la Școala Gimnazială Nr. 5 Arad au avut o zi extrem de emoționantă, la finalul acestei săptămâni. Absolvirea ciclului gimnazial a fost marcată printr-o ceremonie cu mare încărcătură emoțională atât pentru viitorii liceeni cât și pentru părinții care, cu mândrie și emoție le-au fost alături. Întreaga festivitate s-a desfășurat sub bagheta directoarei prof. Maria Pașcalău, elevii, atât cei din clasele terminale cât și colegii lor mai mici, au pregătit un adevărat spectacol artistic. De la muzică la dans, toate momentele au fost răsplătite cu ropote de aplauze. Absolvenții nu au uitat să le mulțumească și învățătoarelor care le-au fost alături în primele zile de școală, dar și tuturor profesorilor care i-au îndrumat în tainele învățăturii. Desigur, cei mai buni dintre elevi au fost răsplătiți cu diplome și premii, iar în final cu toții s-au bucurat de un moment emoționant: eliberarea în eter a unor baloane colorate în nuanțe diferite pentru fiecare clasă. Cu trăiri deosebit de intense tinerii arădeni au lăsat în urmă gimnaziul pentru a începe o nouă etapă, viața de licean. **JA-A.P.**

La ceremonia de absolvire FOTO: A.P.

Rețeta zilei

Pui umplut cu ciuperci

INGREDIENTE: 1 pui, delikat, 500 g ciuperci, 1 cutie ananas, 8 căței usturoi, mirodenii.

MOD DE PREPARARE: Se pune puiul într-o formă ce merge la cuptor se unge cu delikat, mirodenii puneți usturoiul în interiorul puiului cât și prin tăieturile realizate cu cuțitul. Se adaugă cipercile atât în interiorul puiului cât și în jurul lui, iar la sfârșit ananasul rupt cu mâna împreună cu zeama și un strop de vin. Se acoperă cu folie de aluminiu se dă la cuptor, după care se lasă fără folie și se mai lasă până prinde o culoare un pic aurie. Atenție să vă rămână și sos. Dacă doriți mai suculent puteți pune 2 cutii ananas. La un pahar de vin alb garnitura e deja inclusă.

Poftă bună!

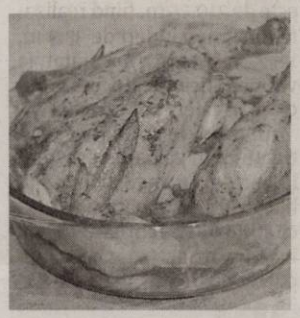

Pentru mai multe rețete intră pe www.culinar.ro

Întreruperi de curent

Marți, 18 iunie 2013. În județ, h 8.30-19: Mândruloc (p); **h 9-15:** Gura-Văi; **h 9-16:** Conop (p), Restaurant km 43, Antena GSM Milova; **h 9-18:** Zimandu Nou.

SOLUȚIA INTEGRAMEI DIN NUMĂRUL PRECEDENT

I ▪ S ▪ O ▪ S ▪ VIS ▪ ANOTIMPURI ▪ EC ▪ TRUC ▪ LIEDURI ▪ GRADINITA ▪ SEF ▪ ERE ▪ ANA ▪ MA ▪ R ▪ MI ▪ NOUA ▪ OA ▪ FA ▪ TATIC ▪ BERAR ▪ RID ▪ NELU ▪ TRAI ▪ A ▪ OCA ▪ UNSI ▪ TM ▪ SPRE ▪ AN ▪ MEZIN ▪ RARITI ▪ DA ▪ BEA ▪ STERSI ▪ FLIRT ▪ E ▪ EN ▪ AUZ ▪ MAGI ▪ FI

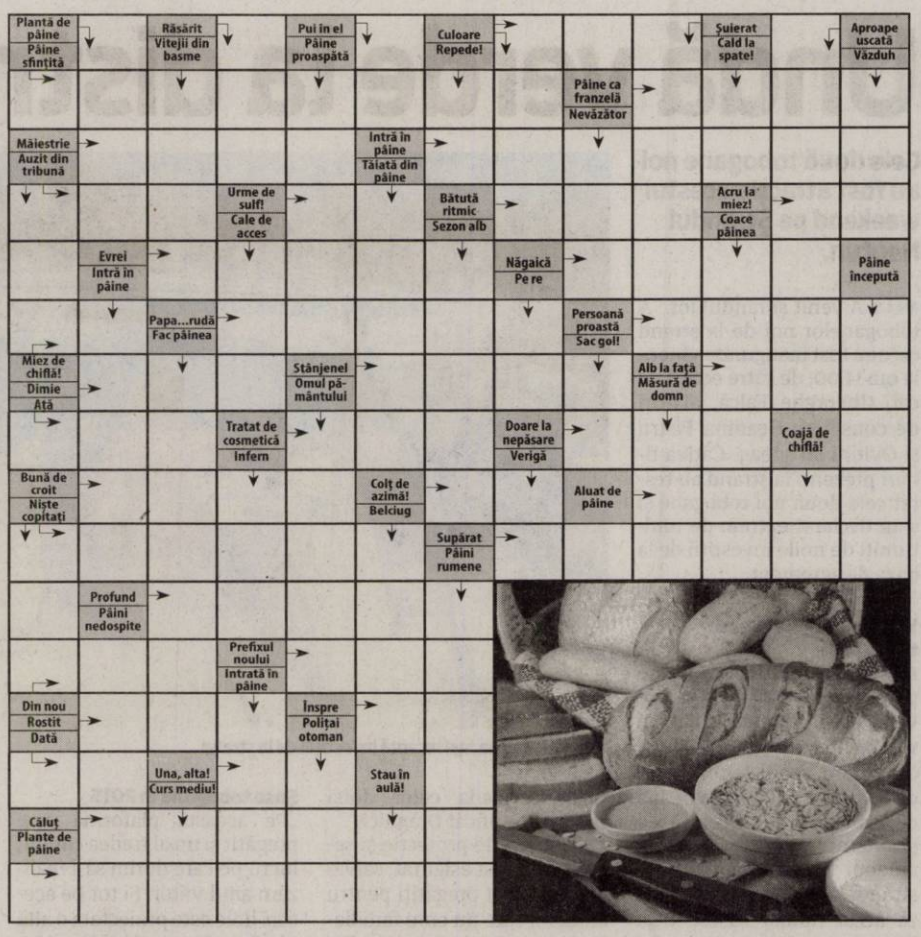

Înscrieri la Școala de Vară

ARAD. Cea de-a V-a ediție a Școlii de Vară, organizată sub auspiciile Centrului Cultural Județean Arad, se va desfășura pe întreg parcursul lunilor iulie și august, atât în municipiu cât și în județ, în localitățile Chișineu-Criș, Curtici, Ineu, Lipova, Nădlac, Pecica, Pâncota, Sebiș și Sântana.

Perioada de înscriere (începută pe 20 mai) se va încheia în 25 iunie. „Toate cursurile Școlii de Vară sunt gratuite. Cei interesați, mici și mari, sunt așteptați să se înscrie la următoarele module de instruire: Micul Eco Artizan, Fotografie, Jurnalism, Teatru-Actorie, Pictură, Dans modern, Dans popular. Înscrierile pentru orașul Arad se pot face prin completarea fișei de înscriere și depunerea acesteia la secretariatul instituției sau prin expedierea fișei la adresa de e-mail: entrulculturalarad@ccja.ro sau oanaciobancan@ccja.ro", ne-a declarat Ana Maria Dragoș, directorul Centrului Cultural Județean Arad. **JA-V.F.**

Programe TV Luni, 17 iunie

TVR 1

07.00 **Telejurnal.** Sport
09.00 **Legendele palatului: negustorul Lim Sang-ok.** (serial, COREEA, 2010)
Cu: Lee Jae-ryong
09.40 **Legendele palatului: negustorul Lim Sang-ok.** (serial COREEA, 2010)
10.20 **Ora de business.** (reluare)
11.10 **Legendele palatului: Tărâmul dintre vânturi.** (serial, Coreea de Sud, 2008)
11.50 **Legendele palatului: Tărâmul dintre vânturi**
12.30 **În căutarea vinului pierdut**
13.00 **Germana…la 1**
14.00 **Telejurnal**
15.30 **Maghiara de pe unu**
17.00 **Vreau să fiu sănătos!**
17.30 **Lumea modei .** (r.)
17.40 **Legendele palatului: Tărâmul dintre vânturi.** (serial, Coreea de Sud, 2008)
19.00 **Ora de business**
20.00 **Telejurnal.** Sport, Meteo
21.00 **Prim plan**
22.00 **Povești în halate albe.** o emisiune despre reusitele incredibile din domeniul medical, cele care în general se pierd printre dezbaterile despre incompetență, corupție sau ineficiență. Vom descoperi doctori care au puterea și dorința de a salva vieți, medici care nu își fac doar meseria, ci se și sacrifica pentru excelență. Vom afla cum se poate sfida imposibilul, cine și de ce nu se lasă blocat într-un sistem aparent fără perspective.
22.30 **Dispăruți fără urmă**
23.00 **Cupa Confederațiilor 2013.** Tahiti vs Nigeria
00.55 **Ora de business (R)**

PRO TV

07.00 **Știrile Pro Tv.**
10.00 **Tanar si nelinistit (r)**
11.00 **Ai grija ce-ti doresti!** (r)
13.00 **Stirile Pro Tv**
14.00 **Tânăr și neliniștit.** ep. 4509
15.00 **Dallas: Ultima confruntare.** (dramă, acțiune SUA, 1998)
Cu părul mai alb, dar cu mintea la fel de limpede și plină de intrigi, J.R încearcă prin orice mijoace să recapete controlul asupra companiei petroliere fondată cu mulți ani în urmă de către tatăl său, Jock. Pentru a realiza acest lucru, machivelicul J.R. trebuie să-și folosească imaginația și influența pentru că "Ewing Oil' este condusă acum de nimeni alții decît Bobby și Sue Ellen, fratele său și fosta sa nevastă.
17.00 **Stirile ProTv**
17.30 **Happy Hour**
19.00 **Știrile Pro Tv**
20.30 **Tanti Florica.** ep. 3, 4, an 1
Radu Zetu, Bogdan Talasman, Ioana Ancea, Cristina Mihailescu
Un personaj din cale-afară de vorbăreț, curios și băgăcios face furori prin Buftea. Este nimeni alta decât Tanti Florica, o femeie care a știut întotdeauna cum să depășească greutățile folosindu-se din plin de umorul care a consacrat-o și pe care telespectatorii ProTv o vor cunoaște în această toamnă.
22.30 **Stirile ProTv**
23.00 **CSI: New York.** ep. 18, an 8
00.00 **Tanti Florica.** (r)
02.00 **Romania, te iubesc!** (r)
03.00 **Stirile Pro Tv (r)**
04.30 **CSI: New York (r)**
05.30 **Happy Hour (r)**

ANTENA 1

06.00 **Observator**
08.00 **Neatza cu Răzvan și Dani**
11.00 **Teleshopping**
11.20 **În gura presei cu Mircea Badea**
11.50 **Mireasă pentru fiul meu**
13.00 **Observator**
14.00 **Mireasă pentru fiul meu.** Formatul de succes internațional „May I call you mom?" vine în România sub numele de „Mireasă pentru fiul meu". Cel mai așteptat show matrimonial din România aduce din nou în centrul atenției povești de dragoste, întâmplări spectaculoase, reguli dure, confruntări acide, emoții, suspans și multe provocări.
16.00 **Observator**
17.00 **Acces direct cu Simona Gherghe.** (reluare)
19.00 **Observator**
20.00 **Observator special**
20.30 **Polițiști fără maniere.** (actiune/comedie, SUA 2004) Detectivul David Starsky este cel mai devotat politist sub acoperire din câți s-au pomenit prin Bay City, California. E un maniac al meseriei. Când e de serviciu, nu poate scăpa nici o crimă nepedepsita. Si culmea, el e tot timpul de serviciu. Asta e partea cea buna, pentru ca seamana cu mamica lui, o politista care, la vremea ei, a bagat groaza in infractorii din Bay City si care a devenit cu vremea un soi de legenda.
22.30 **Un Show Păcătos cu Dan Capatos**
23.00 **Un Show Păcătos cu Dan Capatos.** (a doua parte)
01.00 **Observator (r)**

HBO

06.00 **Zona crepusculară: Filmul.** Horror, SUA, 1983. Regia: George Miller, Joe Dante, John Landis, Steven Spielberg.
07.40 **Beyonce: Viața e doar un vis.** Documentar, SUA, 2013. Regia: Beyoncé Knowles
09.10 **Calul de luptă.** Dramă, SUA, 2011. Regia: Steven Spielberg.
11.35 **Scooby Doo!** Muzica vampirului. Animație, SUA, 2012. Regia: David Block.
12.55 **Ultimul luptător stelar.** SF, SUA, 1984. Regia: Nick Castle.
14.35 **Corul.** Comedie, SUA, 2012. Regia: Todd Graff. Cu: Queen Latifah
16.30 **Lovit de fulger.** Comedie, SUA, 2012. Regia: Brian Dannelly.
17.55 **Călătoria 2: Insula misterioasă.** Aventuri, SUA, 2011. Regia: Brad Peyton.
19.30 **Pe platourile de filmare**
20.00 **Redacția.** Ep. 1
21.10 **Redacția.** Ep. 2
22.10 **Killing Time.** Dramă, România, 2012. Regia: Florin Piersic Jr..
Cu: Florin Piersic Jr., Cristian Ioan Gutău, Florin Zamfirescu, Daniel Popa, Olimpia Melinte
23.50 **Diavolul din tine.** Horror, SUA, 2012. Regia: William Brent Bell.
Cu: Fernanda Andrade, Simon Quarterman, Evan Helmuth, Ionut Grama, Suzan Crowley
01.15 **Lumina rece a dimineții.** Acțiune, SUA, 2012. Regia: Mabrouk El Mechri. Cu: Henry Cavill, Sigourney Weaver, Bruce Willis, Verónica Echegui, Caroline Goodall
02.50 **Flynn.** Dramă, SUA, 2012.
04.30 **Paravanul de fum.** Polițist, SUA, 2010.

TVR 2

7.30 O poveste... cu cântec! 8.00 România frumoasă 9.00 O poveste nespusă 10.00 Confesiuni 11.10 Facerea lumii 12.55 Muzica DP 2 13.00 Concertele DP 2 14.30 Cultura minorităților 15.00 Cu 2 treci BAC- ul 16.00 Caterina și fiicele ei 17.00 Confesiuni. Prezintă Iuliana Marciuc 18.00 Telejurnal 19.00 România frumoasă 20.00 Dr. House 20.50 Muzica DP 2 21.00 Invazia crabilor 22.00 Ora de știri 23.10 Teatru; Frumoșii nebuni ai marilor orașe 1.20 Cu 2 treci BAC- ul 2.15 Caterina și fiicele ei 3.05 România frumoasă 3.55 Cofeină 5.25 Mesager

AXN

07:55 Vânătorii de comori 08:50 O lume dispărută 09:45 Călători din preistorie 10:45 Psihologia crimei 11:45 NCIS: Anchetă militară Cu: Mark Harmon, Michael Weatherly, Sean Murray, David McCallum, Pauley Perrette, Cote de Pablo 12:35 Vânătorii de comori Cu: Tia Carrere, Christian Anholt 13:30 Jordan 14:25 Psihologia crimei 15:25 Călători din preistorie 16:20 O lume dispărută 17:15 Calea Misterelor 18:10 Jordan 19:05 NCIS: Anchetă militară 20:00 Psihologia crimei 21:05 Minți criminale 22:00 Hannibal 22:55 Justițiarul 01:15 Hannibal

ANTENA 3

6.00 Știrile dimineții cu Nadina Câmpean și Marius Ioniță 10.00 Previziunile zilei cu Sabina Iosub si Niels Schnecker 11.00 Se întâmplă în România cu Maria Coman 12.00 Știri 13.00 Se întâmplă în România cu Maria Coman 14.00 Știri 15.00 Esențial cu Alina Petrescu 17.00 100 de minute cu Alessandra Stoicescu 18.45 La ordinea zilei cu Dana Grecu și Radu Tudor 20.30 Subiectiv cu Răzvan Dumitrescu 21.30 Sinteza zilei cu Mihai Gâdea 23.15 În gura presei cu Mircea Badea 0.00 Știri 1.00 Știri

PRIMA TV

07:00 Frumoasa Ceci 07:30 Cunoaste, Viseaza, Iubeste! 08:30 Nimeni nu-i perfect 09:30 Sotia perfecta 10:30 Kiss Cinema 11:00 Flavours, 3 bucatari 11:30 Teleshopping 11:45 Frumoasa Ceci 13:30 Si eu m-am nascut in Romania 15:00 Focus 15:30 Dragul de Raymond 16:00 Iubiri secrete 17:00 Trasnitii 18:00 Focus 19:00 Focus Sport 19:30 Cireasa de pe tort 20:30 Miss fata de la tara 22:15 Trasnitii 23:00 Focus Monden 23:30 Iubiri secrete 00:30 Focus 01:30 Tradati in dragoste 03:00 Iubiri secrete 04:00 Nimeni nu-i perfect 05:00 Trasnitii

CINEMAX

07:00 Slujbe de noapte 08:30 Heleno de Freitas 10:30 Nu-i ușor să fii fericit Regia: Michael Knowles. Cu: Michael C. Hall, Chris Messina, Brie Larson, Lucy Liu, Peter Fonda 12:05 Marie Kroyer 13:45 Scott Pilgrim împotriva tuturor 15:35 Bostonienii (Dramă, Marea Britanie, 1984) 17:35 Heleno de Freitas (Dramă, Brazilia, 2011) 19:35 Acrobații (Dramă, Suedia, 2011) 21:00 Casey's Shadow (Aventuri, SUA, 1978) 22:55 Expresul de la miezul nopții (Dramă, Marea Britanie, 1978) Regia: Alan Parker 00:55 În misiune 01:55 Atacul (Acțiune, SUA, 2011)

B1

07:00 Știrile dimineții 11:00 TALK B1 cu Mihai Duță 12:00 Știrile B1 cu Irina Petraru 13:00 Știrile B1 cu Irina Petraru 14:00 BUTONUL DE PANICĂ cu Cătălin Prisacariu 15:00 Știrile B1 cu Irina Petraru 16:00 TALK B1 cu Mădălina Puşcalău 17:00 Știrile B1 cu Irina Petraru 18:00 Știrile B1 cu Irina Petraru 18:30 AKTUALITATEA B1 cu Andrei Bădin 20:00 Știrile B1 cu Mădălina Puşcalău 21:00 SUB SEMNUL ÎNTREBĂRII cu Robert Turcescu 23:00 LUMEA LUI BANCIU cu Radu Banciu 00:00 Știrile B1 cu Violeta Boerescu

ACASĂ

07:00 Dragostea invinge 08:00 Eva Luna 09:00 Doamne de poveste 09:05 Eva Luna 10:00 Teleshopping 10:30 Que bonito amor 11:30 Teleshopping 11:45 Intrigi si seductie 12:45 Teleshopping 13:15 Doamne de poveste 13:20 Iubiri vinovate 14:30 Dragostea invinge 15:25 Doamne de poveste 15:30 Eva Luna 16:30 Povestiri adevarate 17:30 Que bonito amor 18:30 Intrigi si seductie 19:30 Iubiri vinovate 20:30 Regina 22:00 Povestiri de noapte 22:30 Cancan.ro 23:00 Teresa 00:00 Doamne de poveste 00:05 Povestiri adevarate 01:00 Regina 02:15 Povestiri de noapte

PRO CINEMA

07:30 Captain Planet 08:30 Gossip Girl 09:30 Lumea Pro Cinema 10:00 Teleshopping 10:30 Captain Planet 11:30 Romani de succes 12:00 Teleshopping 12:15 Zoom in 10 12:30 Happy Hour 14:30 Zoom in 10 14:45 Bill Engvall Show 15:45 La Bloc16:45 Monstrii mici au probleme mari Cu: Fred Savage, Howie Mandel, Daniel Stern 19:00 La Bloc 20:00 Micutele mincinoase 21:00 Teoria Big Bang 22:00 Teroare pe drumul înghețat Regia: Terry Ingram, Cu: Brea Grant, Ty Olsson, Dylan Neal 00:00 Micutele mincinoase 01:00 Barbatul din umbra

DIVA

08.00 Soția perfectă 09.00 Haven 10.00 Hercule Poirot 12.00 Soții de militari 13.00 Neveste disperate 14.00 Haven 15.00 Vacanță cu Derek (Drama 2010) Spin-off cu Michael Seater în rolul lui Derek Venturi, un adolescent canadian care, aflat în vacanță cu familia, se îndrăgostește de o fată bogată. 17.00 Crimele din Midsomer 19.00 Soții de militari 20.00 Neveste disperate 21.00 Cu sânge rece 23.00 Numai tată să nu fii! 00.00 Paradisul lui Michelle (DRA, USA 2013) 01.00 Scarlett

ANTENA 2

06:30 Dincolo de aparențe 08:00 Teleshopping 08:15 La țintă Retrospectiva săptămânii 09:00 Mincinoşii 09:30 Showbiz report Nuntă de vedetă 11:00 Petrecem k lumea 12:45 Teleshopping 13:00 Confidențial 15:30 Trăieste sănătos (emisiune realizată de Simona Bălănescu Dragomir) 16:30 Teleshopping 16:45 Show time (emisiune realizată de Radu Buzăianu) 18:00 Incepe Bahmu! (emisiune realizată de Adriana Bahmuțeanu) 19:30 Răi da' buni (emisiune realizată de Mihai Morar) 21:00 La tinta 21:10 Agentul VIP 23:10 Telefonul de la miezul nopții 00:30 Show time

RTL KLUB

08:35 Știri 09:08 În fiecare dimineață 11:00 Top Shop 12:40 Astro Show 13:50 Reflektor 14:05 Focus Plus 14:40 Budapesta, zi și noapte (rel.) 16:20 Dorința (s) 17:20 Joc dublu (s) 18:25 Rivali (s) 18:55 Îngerul răzbunării (s) 19:30 Știri 20:25 Focus 20:45 Budapesta, zi și noapte (s) 21:35 Între prieteni (s) 22:10 Bones (s) 24:10 Mental (s)

REDACȚIA NU ÎȘI ASUMĂ RESPONSABILITATEA PENTRU EVENTUALELE SCHIMBĂRI

UNIVERSAL

08.00 Stargate: Atlantis 09.00 Ultimele ore ale Terrei (Sci-fi 2011) Când rotația Pământului e afectată de o implozie produsă în spațiu, agenții guvernamentali trebuie să găsească o rețea de sateliți pierdută. 11.00 Las Vegas 12.00 Monk 13.00 Castle 14.00 Las Vegas 15.00 Pacienți de lux 16.00 Monk 17.00 Las Vegas 18.00 Castle 19.00 Pacienți de lux 20.00 Monk 21.00 CSI: Miami 22.00 Castle 23.00 Scandal: Șapte cincizeci și doi (Drama, USA 2012) 00.00 CSI: Miami: Rio

Datoriile îi scot din case

Arădenii care au omis să își achite dările către Fisc se trezesc cu bunurile executate.

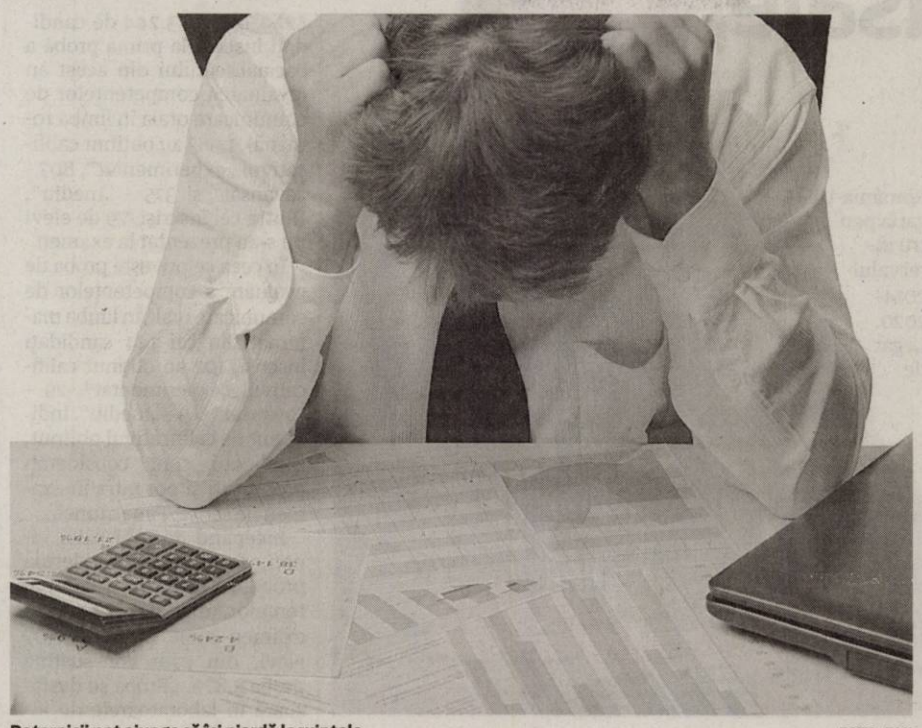

Datornicii pot ajunge să își piardă locuințele FOTO: FAN

ARAD. Fiscul a trecut la executarea persoanelor fizice. Dacă până acum pe pagina de licitații a Direcției Generale a Finanțelor Publice Arad apăreau cu precădere sechestre pe bunurile aparținând companiilor din județ, acum situația pare să se fi schimbat. Arădenii care fie au omis să își declare unele venituri, fie și le-au declarat dar nu au mai plătit impozitul aferent, se pot trezi cu casele sechestrare și scoase la licitație.

Activitățile independente

„Se ajunge la executarea silită a persoanelor fizice atunci când acestea înregistrează activități independente și nu își îndeplinesc obligațiile fiscale. Pe de o parte poate fi vorba de o persoană înregistrată cu activități, dar care nu și le-a declarat, iar pe de altă parte sunt și arădeni cărora li s-au stabilit sume suplimentare de plată în urma inspecțiilor fiscale", ne-a declarat Călin Arusti, purtător de cuvânt în cadrul DGFP Arad. Până la executarea silită a locuinței, însă, sunt mai mulți pași prin care Fiscul încearcă să le atragă atenția contribuabililor că au datorii. Se începe cu emiterea unei somații, urmând poprirea conturilor, iar ca ultimă soluție se trece la sechestrul diferitelor bunuri mobile sau imobile.

„Sumele datorate se adună în timp. Datoriile nu scad, ele vor tot crește cu fiecare lună de întârziere, penalitățile ajungând să reprezinte o bună parte din sumele ce trebuiesc achitate", a mai spus Arusti.

Ce se vinde?

La începutul lunii iulie, chiar pe data de 1, va avea loc o licitație publică pentru vânzarea unui apartament de pe str. Mucius Scaevola. Cu o suprafață de puțin peste 100 metri pătrați, apartamentul are prețul de pornire de 197.565. lei - aproximativ 43 mii euro. Un alt apartament sechestrat de Fisc este situat pe str. Onisifor Ghibu și are un preț de doar 107 mii lei, însă și suprafața este aproximativ la jumătate față de cel de pe Mucius Scaevola.

ANDREEA PINTEA
andreea.pintea@informmedia.ro

Informații pe licitații

Anunțurile de licitații publice sunt afișate electronic pe pagina de internet a Direcției Generale a Finanțelor Publice Arad – www.finantearad.ro, la secțiunea Anunțuri/Valorificări. De asemenea, licitațiile sunt disponibile și la sediul DGFP Arad de pe Bulevardul Revoluției.

Husarul din Aradul Nou îi învrăjbește pe maghiari

Exhumarea și expatrierea osemintelor husarului Skultety Laszlo i-a deranjat pe oficialii de la Budapesta.

ARAD. Un eveniment petrecut, recent, la Arad a stârnit reacții la cel mai înalt nivel în Ungaria. Când spunem „eveniment" ne referim la exhumarea și expatrierea în Slovacia, a osemintelor celui mai longeviv husar din lume, care era îngropat în cimitirul catolic din cartierul Aradul Nou. Acțiunea i-a deranjat pe oficialii de la Budapesta.

Maghiarii, revoltați

Conform jurnalul.ro, vicepremierul Ungariei, Semjen Zsolt, și secretarul de stat pentru Politici Naționale din guvernul ungar, Repas Zsuzsanna, au organizat o conferință de presă în care au cerut oficialilor din Slovacia să repatrieze imediat osemintele husarului în mormântul din cimitirul din Arad.

„Am aflat cu profundă consternare faptul revoltător că, la data de 21 mai, autoritățile române au deschis locul de veci al celui mai longeviv husar, Skultety Laszlo, născut Gabris Laszlo, au exhumat osemintele și le-au extrădat pe cale aeriană în Slovacia. Având în vedere că, până în anul 2013, nu s-a pus niciodată problema ca Skultety Laszlo să nu fi fost maghiar, este inexplicabilă graba și secretomania în care au fost răpite rămășițele sale pământești. (...) Actul lipsit de pioșenie a avut loc prin eludarea părții ungare. Pur și simplu au săpat o groapă și au furat rămășițele pământești, pentru ca Skultety Laszlo să fie reînhumat, în calitate de soldat slovac, la Mojtin, lângă Trencin", au subliniat oficiali maghiari, citați de jurnalul.ro.

Conform declarațiilor făcute de preotul catolic din Aradul Nou, exhumarea și transportarea în Slovacia a rămășițelor pământești ale husarului Skultety Laszlo s-au făcut la cererea Ambasadei Slovaciei la București și și cu acordul Episcopiei Romano-Catolice din Timișoara (proprietar al cimitirului). Se pare că ostașul cavaleriei maghiare - născut în localitatea Hegyesmajteny, astăzi Mojtin (Slovacia) - a lăsat un testament prin care își exprima dorința ca din averea sa să fie ridicate o biserică și un cimitir în localitatea natală. În semn de recunoștință, comunitatea catolică din Mojtin a hotărât ca osemintele lui Skultety Laszlo să fie reînhumate în localitatea natală. **JA-D.D.**

Monumentul FOTO:JA

Universitatea de Vest „Vasile Goldiș" din Arad, participantă activă la cea de-a II-a ediție a Congresului Educației organizat de Ministerul Educației Naționale

Interviul cu dl. Prof. univ. dr. Aurel Ardelean, Președintele Universității de Vest „Vasile Goldiș" din Arad

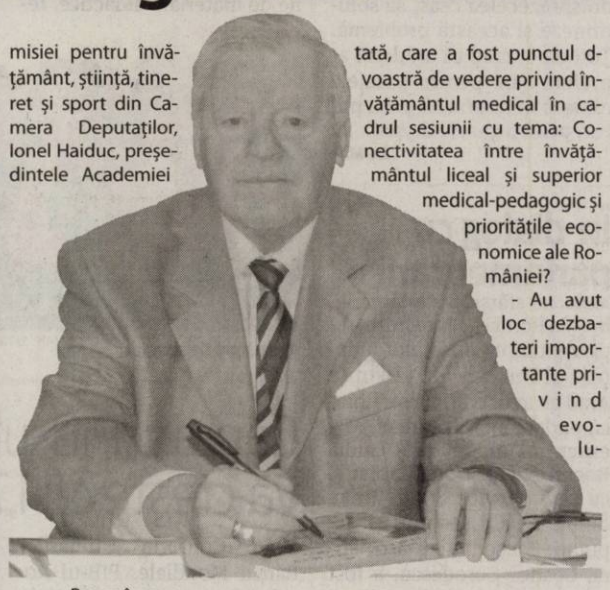

- D-le Președinte, în perioada 14-15 mai a.c. ați participat la cea de-a II-a ediție a Congresului Educației, organizat de Ministerul Educației Naționale, în prezența ministrului educației și altor factori de responsabilitate din învățământ. Care au fost problemele atinse?

- La invitația Direcției Generale de Învățământ Superior din cadrul Ministerului Educației Naționale, o delegație a Universității de Vest „Vasile Goldiș" din Arad a participat la lucrările celei de-a II-a ediții a Congresului Educației, organizat de Ministerul Educației Naționale în colaborare cu Unitatea Executivă pentru Finanțarea Învățământului Superior, a Cercetării, Dezvoltării și Inovării (UEFISCDI) din cadrul MEN, inspectoratele școlare județene și instituțiile de învățământ superior din România. Congresul a fost onorat de prezența mai multor personalități din domeniul educației, precum Remus Pricopie - ministrul educației, Mihnea Costoiu, ministrul delegat al MEN, Liviu Maior, ministrul educației (1992-1996), în timpul căruia a avut loc și primul congres al Educației, d-na senator Ecaterina Andronescu, președintele Comisiei pentru învățământ, știință, tineret și sport din Senatul României, fost ministru al educației, Angel Tilvar, președintele Comisiei pentru învățământ, știință, tineret și sport din Camera Deputaților, Ionel Haiduc, președintele Academiei Române, dar și reprezentanți ai sistemelor de educație din Europa: Reijo Aholainen, consilier în educație, în cadrul Ministerului Educației și Culturii din Finlanda - țara cu unul dintre cele mai bune sisteme de educație din lume, rectorii, președinții instituțiilor de învățământ superior din România și reprezentanți ai consiliului Național de Atestare a Titlurilor, Diplomelor și Certificatelor Universitare. Printre temele abordate pe secțiuni s-au numărat dezvoltarea profesională și evoluția în cariera didactică, îmbunătățirea calității educației de la clasa pregătitoare până la învățământul superior românesc în context european, formarea continuă de-a lungul vieții și educația nonformală.

- Dat fiind faptul că ați reprezentat o instituție privată acreditată, care a fost punctul dvoastră de vedere privind învățământul medical în cadrul sesiunii cu tema: Conectivitatea între învățământul liceal și superior medical-pedagogic și prioritățile economice ale României?

- Au avut loc dezbateri importante privind evoluția învățământului superior medical, care este reglementat specific, prin hotărâri ale Procesului de la Bologna. S-a subliniat faptul că menirea universităților de medicină și farmacie este de a oferi educație și cercetare la un înalt nivel de calitate pentru a forma cadre medicale și farmaciști capabili să lucreze la standardele ocupaționale solicitate de angajatorii din țară, dar și din Uniunea Europeană. În acest sens, am avut o intervenție privind modalitățile de apreciere a standardelor care trebuie îndeplinite în învățământul medical universitar și a strategiilor pe care trebuie să le aibă profilul medical din universități pentru pregătirea viitorilor medici și a rezidenților. Intervenția mea a fost primită cu interes de cei prezenți la dezbateri, deoarece am insistat ca aprecierile asupra învățământului medical privat să fie făcute pe baza calității procesului de învățământ și a dezvoltării bazei didactico-materiale, respectiv spații de învățământ, aparatură medicală. De asemenea, creșterea vizibilității cercetării în domeniul medical și farmaceutic și implicarea universităților cu profil medical pe piața serviciilor de educație pentru studenții străini a fost profund analizată.

- Competiția pe piața educațională internațională este tot mai intensă. Care au fost propunerile în ceea ce privește internaționalizarea învățământului universitar din România?

- Cei prezenți la congres au dezbătut cu deosebit interes problema internaționalizării învățământului superior și au încurajat schimburile de studenți în cadrul programelor internaționale existente, dar și dezvoltarea unor noi direcții de cooperare internațională. S-a subliniat și importanța școlarizării unor studenți din străinătate pentru care trebuie realizate condiții de studiu și o bază materială deosebită, unde pregătirea profesorilor de specialitate trebuie să fie una exemplară atât din punct de vedere științific, cât și moral.

- Ministrul delegat pentru Învățământ Superior, Cercetare Științifică și Dezvoltare Tehnologică, Mihnea Costoiu a declarat, la Congresul Educației că, în acest an, cifra de școlarizare va fi alocată în funcție de numărul studenților înmatriculați în anul academic în curs.

- În perioada următoare vor fi trimise cifrele de școlarizare care au fost alocate universităților în funcție de piața muncii. Cifrele vor fi majorate la acele universități care vor reuși să fie competitive pe piață, numărul de locuri fiind acela de anul trecut.

- Potrivit fostului ministru al Educației Liviu Maior, dacă regionalizarea „va aborda problema învățământului din România" se vor îmbunătăți finanțarea, democratizarea și calitatea acestuia.

- S-a discutat foarte mult despre corelația care se creează între viitoarea regionalizare a României și universitățile cuprinse în acest proces din mai multe puncte de vedere. Se are în vedere atât selectarea și întărirea unor specializări, în raport cu necesarul forței de muncă, cât și posibilitățile de cooperare intra-regională și sprijinirea reciprocă în privința curriculei universitare, dar și realizarea unui învățământ centrat pe student subliniindu-se că, în organizarea învățământului superior, studentul trebuie să fie punctul de plecare și nu cunoștințele profesorului. Sistemul de învățământ are de pus la punct și relația cu mediul economic și social, pentru că educația nu este un scop în sine, ci are menirea de a ajuta absolvenții diferitelor forme de învățământ să participe la societatea de mâine. Prin urmare, educația trebuie să fie ancorată în societatea de azi și cea de mâine, pentru a întări cultura, mediul economic și social, precum declara și ministrul educației, Remus Pricopie.

- Care sunt concluziile Congresului Educației din acest an?

- Congresul a fost deosebit de oportun pentru participanți, întrucât s-au fixat liniile directoare pentru perioada 2014-2020. Au avut loc dezbateri importante care au vizat problemele educației și strategiile învățământului la toate nivelele. Lucrările din plen și pe secțiuni au marcat o nouă etapă pentru dezvoltarea principiilor de educație și ale învățământului în pregătirea tinerei generații din România.

Biroul de presă al UVVG
Daniel Albu

Interviu JA. **Adrian Ţolea, vicepreşedinte CJ Arad**

Arădenii vor pasaje, nu gaze de şist

Vicepreşedintele Consiliului Judeţean, Adrian Ţolea, despre proiectele administraţiei arădene din acest an.

Domnule vicepreşedinte Adrian Ţolea, sunt 6 luni de când aţi revenit în structura de conducere a Consiliului Judeţean Arad exact în aceeaşi funcţie pe care aţi avut-o şi în mandatul trecut. Cum găsiţi lucrurile acum?

ADRIAN ŢOLEA. Într-adevăr, am făcut parte din echipa care a fost la conducerea administraţiei judeţene în mandatul 2008-2012, alături de preşedintele Nicolae Ioţcu şi de colegul meu Cristian Drăgan, care acum este administrator public al judeţului. Practic, am revenit pe aceeaşi funcţie pe care am părăsit-o în urmă cu un an, singura modificare fiind celălalt vicepreşedinte, dl. Remus Guţu, de la PP-DD, de altfel un coleg foarte bun şi un om de echipă. După alegerile locale de anul trecut, în CLM şi în CJA s-au constituit majorităţi pe criterii politice. PD-L, UDMR şi PP-DD se află la conducerea municipiului şi judeţului, în timp ce USL se găseşte în opoziţie. Exact invers ca la nivel naţional. Dar noi suntem preocupaţi mai mult de administraţie, decât de politică, astfel că hotărârile pe care le luăm sunt în folosul cetăţenilor şi pentru continuarea dezvoltării judeţului Arad...

Ar fi minunat dacă şi opoziţia ar privi astfel lucrurile, în acest mod...

A.ŢOLEA. Din acest punct de vedere există şi între consilierii opoziţiei oameni cu o bogată experienţă în administraţie, cum este domnul Caius Parpală, sau domnii Gheorghe Sabău şi Mircea Purcaru, care înţeleg pe deplin necesitatea muncii în folosul cetăţenilor, dincolo de culoarea politică a fiecăruia.

Domnule vicepreşedinte, cum aţi regăsit, concret, lucrurile în domeniile dumneavoastră de preocupare?

A.ŢOLEA. Chiar în această primăvară am realizat evaluarea managementului la nivelul instituţiilor de cultură din subordinea Consiliului Judeţean, respectiv Centrul Cultural Judeţean, Complexul Muzeal şi Biblioteca Judeţeană şi, spre marea mea bucurie, rezultatele au fost excelente. Asta, firește, deoarece şi activitatea managerială de la aceste instituţii a fost una pe măsură. În această lună vom face evaluarea şi selecţia proiectelor depuse de către ONG-uri pentru finanţările pe care le-am scos la licitaţie în domeniile noastre de interes: cultură, turism, educaţie, tineret, voluntariat şi sport.

Ce ne puteţi spune despre colaborările externe ale Consiliului Judeţean Arad, cu structurile euro-regionale sau transfrontaliere?

A.ŢOLEA. CJ Arad este conectat foarte bine la structurile asociative de acest fel de la nivel european, cum sunt Euroregiunea Dunăre-Criş-Mureş-Tisa, Adunarea Regiunilor Europei, Institutul Regiunilor, Comitetul regiunilor, Adunarea Regiunilor Europene Viniviticole sau asociatia pentru cultura „Les Rencontres", după cum promovăm şi o colaborare excelentă cu vecinii, cum este cazul judeţului Bekes. Chiar în aceste momente ne concentrăm eforturile pe discuţiile cu partenerii maghiari, deoarece este tocmai perioada când se realizează strategia programului transfrontalier România-Ungaria pentru intervalul 2014-2020. Legat de acest aspect, precizez că este pentru prima dată când primarii de municipii reşedinţe de judeţ şi preşedinţii consiliilor judeţene din Arad, Timiş, Bihor şi Satu Mare au ajuns la un consens în ceea ce priveşte susţinerea acelorași teme pentru finanţare, chiar dacă fac parte din formaţiuni politice diferite. Iată o dovadă indubitabilă a faptului că priorităţile şi necesităţile judeţelor din această zonă sunt comune. Mai departe, sperăm că în negocierile cu partenerii maghiari vom reuşi să impunem punctele noastre de vedere şi să finanţăm domeniile de maxim interes pentru cetăţenii din judeţele noastre: infrastructura rutieră, sănătate, dezvoltare urbană şi infrastructură socială.

Pornind de aici, care sunt priorităţile de dezvoltare ale judeţului nostru pentru anul în curs?

AŢ. În acest an ne vom concentra eforturile îndeosebi pe rezolvarea problemelor din infrastructura rutieră a judeţului şi din sănătate. Din totalul bugetului judeţean al acestui an, o treime este destinată investiţiilor. În sănătate ne vom concentra îndeosebi pe modernizarea dotărilor şi infrastructurii Spitalului Judeţean Arad şi pe construcţia noului Spital TBC. Cât despre drumuri, vorbim, în primul rând, despre modernizarea tronsoanelor Arad-Şiria-Seleuş şi Arad-Zădăreni-Felnac, tronsoane care au fost pur şi simplu blocate de peste un an de zile de către guvernul Ponta. După cum ştiţi, am acceptat să le preluăm înapoi, le-am asigurat finanţarea din fondurile noastre, dar încă mai aşteptăm un document de la ministerul de resort pentru a începe licitaţia. Fac un apel şi pe această cale către parlamentarii puterii să-l mai tragă de mânecă pe domnul Ponta şi, măcar în cel de-al doisprezecelea ceas, să soluţioneze şi această problemă. Totodată, cred că arădenii ar prefera bani pentru pasajele rămase neterminate şi nu puţuri pentru gazele de şist.

JA-M.P.

Primele rezultate la bacalaureatul din acest an

ARAD. Din cei 3.244 de candidaţi înscrişi la prima probă a bacalaureatului din acest an (evaluarea competenţelor de comunicare orală în limba română), 1.983 au obţinut calificativul „experimentat", 807 - „avansat" şi 375 - „mediu". Dintre cei înscrişi, 79 de elevi nu s-au prezentat la examen.

În ceea ce priveşte proba de evaluare a competenţelor de comunicare orală în limba maternă, din cei 144 candidaţi înscrişi, 102 au obţinut calificativul „experimentat", 29 - „avansat" şi 9 - „mediu". Indiferent de calificativul obţinut, candidaţii sunt consideraţi promovaţi şi pot intra în examenele scrise. Până atunci...

Începând de luni până vineri, 21 iunie, se va derula proba de evaluare a competenţelor digitale. La acest examen sunt înscrişi 3.507 elevi, din care vor susţine proba 2.879. „Proba se desfăşoară în laboratoarele de informatică, pregătite conform metodologiei şi a procedurilor privind evaluarea competenţelor digitale. În cadrul probei se evaluează competenţele digitale ale elevilor, formate în cadrul orelor de TIC (clasele IX-X). Subiectele sunt elaborate pe baza fiecărui pachet studiat la orele de TIC" - explică prof. Mariana Tocaciu, purtător de cuvânt al ISJ Arad. JA-D.D.

Experimentaţi la „oral" FOTO: FAN

Daruri pentru micuţii de la grădiniţa PS2

ARAD. De curând, copiii de la Grădiniţa cu program săptămânal NR 2 Arad au fost beneficiarii campaniei „Ajutăm împreună", derulată de Kaufland România şi Fundaţia Copiii -Viitorul nostru! . Campania s-a desfăşurat în perioada decembrie 2012 - martie 2013. Sumele provenite din vânzările produselor participante au fost folosite pentru achiziţionarea de material didactic pentru 85 de grădiniţe din mai multe oraşe ale ţării.

Directorul grădiniţei, prof. Iuliana Bodiştean, precizează referitor la acest eveniment: „ Grădiniţa noastră s-a bucurat de primirea a 13 paleţi conţinând o varitate şi o multitudine de materiale didactice, respectiv cărţi, rechizite, jucării, fotolii-pat pentru copii, dar şi alte obiecte care vor fi folosite în desfăşurarea procesului de învăţământ. Acestea cu siguranţă vor spori calitatea actului educaţional. Alături de aceşti mărinimoşi oameni, ne-au fost aproape în acest moment de bucurie, părinţii copiilor, reprezentanţi ai Primăriei Arad, ai Direcţiei de Sănătate Publică Arad, Poliţiei Municipiului Arad şi nu în ultimul rând mass-media. În semn de mulţumire şi recunoştinţă nepreţuită, copiii grădiniţei noastre au încântat audienţa cu un program artistic deosebit, delectându-ne prin candoarea şi frumuseţea lor". JA-S.T.

Atmosferă de basm FOTO : FAN

„Traductologia" în colocviu

Colocviu internaţional organizat de Universitatea de Vest „Vasile Goldiş" din Arad

ARAD. La Centrul de conferinţe din cadrul Campusului Universitar „Vasile Goldiş" s-au desfăşurat, zilele trecute, lucrările Colocviului internaţional „Traductologia: o ştiinţă a comunicării lingvistice şi culturale transfrontaliere", a căror dezbateri au adus o importantă contribuţie la aprofundarea studiilor filologice în domeniul limbilor romanice.

Desfăşurat sub egida Facultăţii de Ştiinţe Umaniste, Politice şi Administrative din cadrul UVVG şi a revistei „Studii de Ştiinţă şi Cultură", colocviul a constituit un excelent prilej de valorificare a creaţiei ştiinţifice din domeniul ştiinţelor umaniste.

Un workshop axat pe traducere FOTO: FAN

Dintre cele 20 de lucrări ştiinţifice prezentate, 11 lucrări au fost susţinute de către autori de la universităţi şi centre de cercetare din străinătate - Franţa, Ungaria, Cehia, Serbia, Polonia şi Rusia -, iar 9 lucrări au fost prezentate de către profesori de la universităţi din România.

Remarcăm cu acest prilej prezenţa numeroasă a specialiştilor de la Universitatea Aix Marseille, AMU, de la Institutul Regional de Stat de Ştiinţe Umaniste din Moscova (Rusia), Universitatea din Miskolc (Ungaria=, Universitatea Tomasse Batlic din Zlin (Cehia) Universitatea din Novi Sad, (Serbia), Universitatea „Lucian Blaga" din Sibiu şi de la Universitatea de Vest „Vasile Goldiş" Arad. JA-V.F.

> În cadrul colocviului am prezentat câteva principii în ceea ce priveşte destinatarul traducerii
>
> ŞTEFAN GENCĂRĂU

Revistă

În finalul dezbaterilor, a fost prezentată revista „Studii de Ştiinţă şi Cultură", o publicaţie cu impact internaţional (prof. Vasile Man, director executiv al revistei).

În dialog cu parlamentarii

ARAD. La sfârşitul săptămânii, în Sala Rondă a Prefecturii, reprezentanţii Consiliului Judeţean al Persoanelor Vârstnice Arad au avut o primă întâlnire cu parlamentarii arădeni. Mai exact, cu deputaţii Claudia Boghicevici şi Dorel Căprar şi cu şefii de cabinete ai unora dintre ceilalţi senatori şi deputaţi. Preşedintele asociaţiei, Costică Corodescu, a fost cel care a moderat discuţiile şi a prezentat, pe scurt, deja cunoscutul „Cod al pensionarilor", discutat şi răsdiscutat de-a lungul anilor de către asociaţiile de pensionari. Unele dintre sugestiile pensionarilor şi-au găsit răspunsul pe loc, fostul ministru al muncii şi protecţiei sociale, Claudia Boghicevici, fiind „în temă", în timp ce altele vor fi analizate în detaliu şi dezbătute la întâlnirile viitoare. JA-S.T.

Costică Corodescu FOTO: JA

Căprar: PIB-ul pe anul 2013 va creşte cu 1,7 la sută

ARAD. Conform estimărilor Băncii Mondiale, PIB-ul României va creşte cu 1,7 % în 2013 iar trendul rămâne ascendent şi pentru anii următori. „Previziunile economico-financiare sunt extrem de realiste mai ales că ele sunt foarte apropiate de cele făcute de Comisia Europeană şi Fondul Monetar Internaţional. Nu trebuie să mire pe nimeni aceste aspecte în contextul în care sub guvernarea USL, România nu a ratat până acum nicio ţintă în ceea ce priveşte acordul cu FMI. Guvernul Ponta a lucrat şi lucrează pe mai multe coordonate, ţinând evident cont şi de costurile sociale pe care le implică obiectivele impuse de fond. Aceste eforturi nu au trecut neobservate în ochii marilor instituţii financiare internaţionale care au dat dovadă că au încredere în cabinetul de la Bucureşti. Guvernarea USL a reuşit să ofere mediului investiţional predictibiliate şi stabilitate, în condiţiile păstrării echilibrelor macroeconomice şi atragerii de investitori strategici străini", afirmă deputatul PSD Dorel Căprar. JA-A.P.

Dorel Căprar FOTO: JA

Mişcarea şiită Hezbollah rămâne implicată în Siria

DAMASC. Mişcarea şiită libaneză Hezbollah, care participă la luptele din Siria alături de regimul preşedintelui Bashar al-Assad, va rămâne implicată în conflict, a anunţat vineri liderul acesteia, Hassan Nasrallah.„Înainte de Qousseir este ca după Qousseir. Nimic nu s-a schimbat", a declarat el, făcând referire la oraşul sirian recucerit la 5 iunie de armata siriană, mulţumită ajutorului decisiv acordat de mişcarea libaneză. „Complotul nu a rămas la fel? (...) S-au schimbat faptele? Dimpotrivă, în tabăra cealaltă (a rebelilor), există o tendinţă de a amplifica această confruntare...Acolo unde trebuie să fim, acolo vom fi. Acolo unde am început să ne asumăm responsabilităţi, vom continua să ne asumăm aceste responsabilităţii", a continuat şeful Hezbollah, care trăieşte şi vorbeşte dintr-un loc ţinut secret, din raţiuni de securitate.Conflictul din Siria, calificat de Damasc drept complot comandat din străinătate, a divizat profund Libanul, între susţinătorii şi opozanţii preşedintelui Bashar al-Assad, şi a exacerbat tensiunile confesionale. Majoritatea şiiţilor din Liban sunt pro-regim, în timp ce sunniţii susţin cauza opoziţiei.

SURSA : MEDIAFAX

Baricada

Protestatarii privesc spre baricada spartă de forţele de ordine la Istanbul. Acestea au acţionat cu tunuri cu apă şi gaz lacrimogen împotriva protestatarilor din parcul Gezi, după ce premierul Erdogan a ordonat evacuarea cu forţa de pe domeniul public. Au reuşit, totuşi, să facă un târg cu premierul, care le-a promis că parcul va fi reconstituit în altă parte.

FOTO : EPA

Iran, în era post Ahmadinejad

Moderatul Hassan Rohani a câştigat alegerile prezidenţiale, punând capăt celor opt ani de putere executivă conservatoare.

TEHERAN. Rohani, susţinut de liberele moderată şi reformatoare, a obţinut 50,68 la sută din voturi în primul tur de scrutin, disputat vineri, în faţa a cinci candidaţi conservatori. El îi succedă lui Mahmoud Ahmadinejad, a cărui realegere contestată în 2009 a dat naştere unor manifestaţii masive reprimate violent. Rohani a promis mai multă flexibilitate în dialogul cu Occidentul, dar victoria sa nu va marca totuşi o ruptură în politica Republicii Islamice, dosarele strategice precum cel nuclear sau relaţiile internaţionale fiind sub autoritatea directă a Ghidului Suprem, Ali Khamenei.

Iranienii au sărbătorit în stradă FOTO : EPA

Reacţii externe

Pe plan diplomatic, Marea Britanie i-a cerut lui Rohani „să pună Iranul pe un nou drum", în special „să se ocupe de îngrijorările comunităţii internaţionale cu privire la programul nuclear", în timp ce Franţa s-a declarat „pregătită să colaboreze" cu el, pe acest dosar dar şi în privinţa „angajamentelor Iranului în Siria".Coaliţia opoziţiei siriene i-a cerut noului preşedinte să revadă poziţia ţării sale, aliat fidel al regimului lui Bashar al-Assad. Israelul a minimalizat însă rolul noului preşedinte iranian, subliniind că Ghidul Suprem este cel care decide politica nucleară iraniană.

SURSA: MEDIAFAX

Egiptul rupe relaţiile cu Siria

CAIRO. Preşedintele egiptean, Mohamed Morsi, a anunţat sâmbătă că a întrerupt „definitiv" relaţiile cu regimul din Siria, ţară devastată de un război civil sângeros, relatează AFP. Egiptul „a decis astăzi să rupă definitiv relaţiile cu regimul sirian actual, să închidă ambasada actualului regim din Egipt şi să îl cheme pe însărcinatul său cu afaceri„ de la Damasc, a declarat şeful statului în faţa a mii de islamişti reuniţi pe un stadion din Cairo pentru o conferinţă de „Susţinere a Siriei". Peste 93.000 de persoane, dintre care cel puţin 6.500 de copii, au fost ucise de la începutul războiului civil în Siria în martie 2011, a anunţat ONU într-un raport.

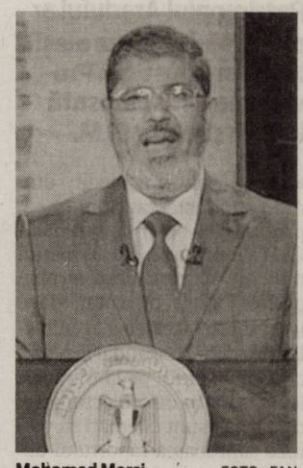

Mohamed Morsi FOTO : FAN

SURSA : MEDIAFAX

Pericolul federalizării

BUCUREŞTI. Preşedintele Traian Băsescu a declarat că regionalizarea ar putea duce la federalizarea ţării.„Numărul de regiuni este mai puţin important. Din punctul meu de vedere se putea face o regionalizare cu 8, 9, 12, 16 regiuni. Important este să respectăm criteriile care dau dreptul regiunilor să se adreseze Bruxelles-lului. Regionalizarea aşa cum este dezbătută va introduce un etaj intermediar între Guvern şi administraţiile locale. În viziunea mea regionalizarea trebuie să simplifice administraţia statului. Acest lucru nu se poate face aşa cum se face acum. Trebuie avută mare grijă cu aceste regiuni. Dacă ei se gândesc că vor face parlamente regionale, preşedinţi regionali, statul se transformă în stat federal. Mare grijă, domnilor politicieni, România este stat unitar! Covasna şi Harghita au rămas în urmă din punct de vedere al dezvoltării pentru că au acceptat doar firme ungureşti să facă investiţii, care n-au făcut nimic. Din cauza abordării administraţiilor locale şi al strigării naţionalismului local investitorii au fost reticenţi", a declarat Traian Băsescu.

SURSA : MEDIAFAX

Nereguli la Sănătate

BUCUREŞTI. Guvernul va sesiza Parchetul în legătură cu decizia directorului Direcţiei contabilitate şi patrimoniu din Ministerul Sănătăţii de a aviza, în condiţii nelegale, încheierea unui protocol cu cu un furnizor al unui program informatic de contabilitate. Firma a propus încheierea unor contracte de mentenanţă, dar ministrul nu a şi-a exprimat acordul, deoarece protocolul nu a cuprins clauze referitoare la încheierea unor astfel de contracte.Invocând necesitatea aplicării acestui protocol, directorul

Eugen Nicolăescu FOTO : FAN

Direcţiei contabilitate şi patrimoniu din Ministerul Sănătăţii a transmis o adresă în care arată că ministerul „a luat decizia adoptării unui sistem unitar de contabilitate la nivel întregii structuri", fapt care nu corespunde însă adevărului. **SURSA : MEDIAFAX**

Coreea de Nord vrea negocieri cu SUA

PHENIAN. Coreea de Nord a propus organizarea de negocieri la nivel înalt cu Statele Unite, negocieri ce ar urma să se concentreze asupra contestatului program nuclear al Phenianului, conform unei informaţii publicate duminică de agenţia de presă nord-coreeană KCNA, transmite AFP. „Noi propunem negocieri la nivel înalt între Coreea de Nord şi Statele Unite pentru a asigura pacea şi pentru a potoli tensiunile din peninsula coreeană", conform unui comunicat al puternicei Comisii de apărare naţională de la Phenian, difuzat de Korean Central News Agency.

Phenianul doreşte „să întreţină discuţii serioase asupra unui număr mare de subiecte, inclusiv cel privind arsenalul nuclear" conform comunicatului care îndeamnă Washingtonul să fixeze data şi locul începerii acestor negocieri. Propunerea survine unei perioade extrem de agitate, în care Coreea de Nord a exercitat o puternică ameninţare la adresa Coreei de Sud, prin mişcarea în mai multe puncte a unor rachete, aceasta replicând cu manevre militare de amploare fără precedent. **SURSA: MEDIAFAX**

Temă pentru Ponta: rezolvarea „problemei Fenechiu"

Băsescu susţine că premierul i-a promis că va rezolva „problema MCV legată de prezenţa lui Fenechiu în Guvern".

BUCUREŞTI. Preşedintele Băsescu a declarat, duminică, într-o emisiune TV, că premierul Victor Ponta l-a asigurat ca va rezolva problema legată de MCV a prezenţei în Guvern a ministrului Transporturilor, Relu Fenechiu, însă îl înţelege pe acesta că nu poate declanşa o criză politică având în vedere sensibilităţile PNL. „Acum hai să fim cinstiţi: eu nu sunt aici apărătorul lui Victor Ponta, dar este clar că există nişte sensibilităţi politice. Se pare că liberalii ţin foarte mult la prezenţa domnului Fenechiu în Guvern. În condiţiile astea, premierul trebuie să rezolve şi problema legată de MCV şi trebuie să aibă grijă să nu creeze un moment de instabilitate politică ce ne-ar costa infinit mai mult. Pot să îl înţeleg, dar m-a asigurat că va fi rezolvat acest lucru", a declarat preşedintele Băsescu.

„Rezultat bun"

El a precizat că a discutat ultima oară acum trei săptămâni cu premierul Ponta pe acest subiect, iar răspunsul acestuia a fost pozitiv privind rezolvarea problemei MCV legată de miniştrii cu dosare penale. „Categoric da, că se vor rezolva lucrurile, să sperăm ... Nu ştiu ce va face, eu ştiu că nu am trimis nu numai discuţii, am trimis şi scrisori primuluiministru şi Parlamentului, extrăgând din raportul MCV cele opt puncte, le-am trimis scrisori. (...) Cred că şi acum vreo trei săptămâni am reluat discuţia pe MCV şi răspunsul a fost pozitiv", a afirmat Băsescu, întrebat când a discutat cu premierul acest subiect şi ce răspuns i-a oferit acesta.

Băsescu şi „problema" din MCV FOTO : FAN

Preşedintele a arătat că el crede că în decembrie va fi „un rezultat bun" privind raportul MCV şi aderarea la spaţiul Schengen dacă Guvernul şi Parlamentul îşi vor rezolva toate punctele care le revin în urma ultimului raport MCV din ianuarie.

> Eu cred că în decembrie vom obţine un rezultat bun dacă Guvernul ia toate punctele care îi revin
>
> TRAIAN BĂSESCU

„Eu cred că da, cred că în decembrie vom obţine un rezultat bun dacă Guvernul ia toate punctele care îi revin şi le rezolvă, inclusiv cel care vizează miniştri cu dosar penal în instanţă care trebuie să plece din Guvern înainte de analiza noului raport. Sigur, aici şi Parlamentul are sarcinile lui şi eu cred că Parlamentul este aproape pe punctul de a şi le îndeplini dacă după analiza statutului parlamentarilor la Curtea Constituţională va ţine cont de recomandări", a mai afirmat Băsescu.

SURSA : MEDIAFAX

Furt pe ştrand FOTO: JA

Au furat de pe Ştrandul Neptun

ARAD. Numai ce a ieşit soarele, că arădenii care merg pe ştrand cad pradă hoţilor. Ioan Ş. şi Mihai Ş., ambii de 22 de ani din Arad, au fost depistaţi de poliţişti şi sunt cercetaţi într-un caz de furt ce a avut loc pe ştrand. Se pare că cei doi au furat o borsetă în care era un telefon mobil şi cheile unei maşini, borsetă pe care proprietarul a scăpat-o din ochi. Prejudiciul a fost recuperat, iar cei doi sunt cercetaţi pentru furt calificat. **JA-A.G.**

160

de amenzi au dat poliţiştii, valoarea totală a sancţiunilor fiind de 28.000 de lei. Din numărul total al sancţiunilor, 32 au fost aplicate pentru depăşirea vitezei legale de deplasare, 25 pentru lipsa centurii de siguranţă şi tot atâtea pentru neacordarea de prioritate. Mai mult, oamenii legii au reţinut şi 12 permise de conducere şi patru certificate de înmatriculare. **JA-A.G.**

Prinşi cu componente auto de la firmă

ARAD. Poliţiştii arădeni l-au reţinut pe Teodor M., de 36 de ani, din Frumuşeni, suspectul unui furt comis în Arad în 29 aprilie. S-a stabilit că bărbatul, împreună cu alţi patru prieteni de ai lui, dintre care doi aflaţi în arest, au furat dintr-o societate componente auto de 11.100 lei. Teodor M. are posibilitatea să ajungă şi el în arest, poliţiştii prezentându-l magistraţilor cu propunere de arestare preventivă. **JA-A.G.**

Martincsek, indignat FOTO : JA

Monument al martirilor, vandalizat

ARAD. După ce indivizi necunoscuţi au mâzgălit monumentul din faţa Palatului Administrativ, am aflat despre vandalizarea unui alt monument din cartierul Aurel Vlaicu, închinat memoriei a doi martiri. Arcadie Martincsek, el însuşi luptător în revoluţie, spune că de două luni a dispărut crucea de marmură de pe soclu. El e indignat de faptele indivizilor care dau dovadă de lipsă de respect pentru martiri. **JA-S.T.**

O încercare, apoi judecata?

Patrimoniul Aradului ar putea să-i ducă pe aleşii locali prin justiţie. Provocarea a fost lansată luni, în şedinţa CLM.

Aleşii, la ora provocării FOTO: A.B.

ARAD. Aleşii muncipali din Arad sunt aşteptaţi luni să se prezinte la şedinţa ordinară CLM a lunii iunie. Nu au foarte mult de muncă aleşii şi nici proiecte grele de votat, deşi unul dintre acestea s-ar putea lăsa nu doar cu scandal în plen, ci şi cu drumuri pe la tribunale. Este vorba de proiectul prin care aleşii sunt chemaţi să voteze „aprobarea raportului de reevaluare a bunurilor imobile aparţinând domeniului public şi privat al Statului Român/ Municipiului Arad aferent lunii decembrie 2012".

Un proiect care, făcând referire la patrimoniu, are nevoie de voturile a două treimi dintre aleşi şi care nu a trecut la cea mai recentă şedinţă CLM de aleşii municipali, pentru că Opoziţia locală a refuzat să cuprindă în patrimoniu bunuri, după părerea sa, supraevaluate.

Ce spune raportul

În raportul de specialitate care însoţeşte proiectul se vorbeşte de „necesitatea efectuării lucrărilor de reevaluare a bunurilor imobile aparţinând domeniului public şi privat al Statului Român/Municipiului Arad, de contractul de servicii nr.77211/10.12.2012 încheiat cu SC ROMLIDER EVALUĂRI IMOBILIARE SRL în calitate de evaluator pentru reevaluarea bunurilor imobile aparţinând domeniului public şi privat al municipiului Arad, de prevederile Legii nr. 213/1998 privind bunurile proprietate publică, cu modificările şi completările ulterioare şi de alte acte normative.

La şedinţa la care proiectul nu a trecut de aleşi, secretarul CLM a ţinut să-i informeze pe consilierii care au votat împotriva acestui act că riscă să răspundă în faţa justiţiei pentru votul negativ dat, o astfel de procedură fiind considerată, potrivit Lilioarei Stepănescu, una obligatorie, imposibil de refuzat, indiferent de situaţie...

Executivul Primăriei a decis să mai încerce încă o dată să treacă acest proiect de aleşi. În cazul în care proiectul va avea aceeaşi soartă şi de această dată, reprezentanţii executivului spun că justiţia va fi cea care îi va chema la răspundere pe aleşii „încăpăţânaţi". **JA- A.B.**

Sunt pregătiţi

Rămâne de văzut dacă consilierii USL s-au documentat din punct de vedere juridic pe acest subiect şi ştiu care le va fi soarta în cazul unui vot negativ sau dacă îşi vor schimba votul luni şi vor da crezare, fără a cerceta, spuselor secretarului CLM. Discuţiile politice nu vor lipsi, însă, pe acest subiect în condiţiile în care, se spune, bunurile care ar urma să fie reevaluate sunt tocmai cele care au adus critici în trecut, cum ar fi cazul băncilor de mii de euro de pe strada Meţianu.

Bancă de celule stem la Spitalul Judeţean Arad

ARAD. Spitalul Judeţean Arad va avea, în perioada imediat următoare, un centru de colectare a celulelor stem şi o bancă pentru depozitarea acestora. Sângele rămas în cordonul ombilical după naştere conţine celulele stem. Colectarea acestui sânge şi a celulelor stem se poate realiza în numai câteva minute de la naştere care poate fi stocat pentru o folosire viitoare de către familie, celulele stem stând la baza formării tuturor ţesuturilor şi organelor, la crearea şi regenerarea sângelui, a măduvei osoase şi a sistemului imunitar. Printre bolile care pot fi tratate cu celule stem se află leucemia şi cancerul. **JA-A.G.**

Şapte tineri din Galşa au fost prinşi la furat

GALŞA. Nu mai puţin de şapte tineri din localitatea Galşa, comuna Şiria, se află în vizorul Poliţiei, aceştia fiind principalii suspecţi ai unor furturi comise dintr-o locuinţă. Oamenii legii spun că B. Ciprian de 19 ani, G. Ovidiu de 20 ani, R. Bogdan de 18 ani, T. Ion de 19 ani, I. Petru de 18 ani, D. Darius de 22 ani, şi D. Marius de 18 ani au sustrat din locuinţa lui Daniel C., de 38 de ani, tot din Galşa, 120 de metri de ţeavă din cupru, 10 kg de cupru, fier beton şi calorifere în valoare totală de aproximativ 13.300 de lei. Furturile ar fi avut loc în perioada ianuarie-februarie 2013. „Faţă de aceştia s-a dispus începerea urmăririi penale sub aspectul săvârşirii infracţiunii de furt calificat poliţiştii continuând cercetările pentru stabilirea întregii activităţi infracţionale", ne-a informat Camelia Tuduce, purtătorul de cuvânt al Poliţiei. **JA-A.G.**

Au fost prinşi FOTO: JA

Poliţiştii au efectuat măsurători FOTO: JA

Poliţist de la Permise, mort în accident

SÂNLEANI. Poliţistul Cristian Crişan, o persoană cu vechime în Serviciul Permise Auto din Arad, a murit în urma unui groaznic accident de circulaţie care a avut loc sâmbătă noaptea. Potrivit Inspectoratului de Poliţie Judeţean Arad, „un bărbat de 38 de ani, care conducea o motocicletă Suzuki, circula pe strada principală din Sânleani, pe direcţia Livada-Şiria. Datorită neatenţiei în conducere, a intrat cu partea din faţă a motocicletei în spatele unui camion staţionat pe partea dreaptă a aceluiaşi sens de mers şi care avea roţile din partea stângă pe carosabil". În urma impactului, Cristian Crişan a decedat pe loc. „Poliţiştii continuă cercetările pentru a stabili exact împrejurările în care s-a petrecut acest accident", a anunţat Ovidiu Liber, purtătorul de cuvânt al Poliţiei. Pe surse, se pare că poliţistul de la permise mai avea aproximativ 15-20 de metri până ajungea la domiciliul său în momentul în care a intrat în spatele camionului. Accidentul a avut loc sâmbătă seara, în jurul orei 23:00, după cum spun martorii. **JA-A.G.**

O nouă prelevare de organe de la un arădean

TIMIŞOARA. Moarte pentru viaţă. O nouă operaţie de prelevare de organe de la un pacient din judeţul Arad a avut loc, la sfârşitul săptămânii trecute, la Spitalul Clinic Judeţean de Urgenţă din Timişoara. Este vorba despre un bărbat de 40 de ani care a suferit un traumatism sever prin cădere de la înălţime. El a ajuns la spitalul timişorean în cursul săptămânii şi a fost operat. Din păcate, starea lui s-a agravat postoperator, după două zile fiind declarat în moarte cerebrală. Familia şi-a dat acordul pentru prelevarea rinichilor şi ficatului. Intervenţia chirurgicală a fost efectuată de către o echipă de medici de la Bucureşti, Cluj-Napoca şi Timişoara. Rinichii au fost preluaţi de specialiştii clujeni, iar ficatul, de cei din Bucureşti. Prin moartea sa, arădeanul salvează viaţile unor pacienţi aflaţi pe lista de aşteptare pentru transplant.

Reamintim, este a treia prelevare de organe de la un pacient din judeţul nostru, realizată, în acest an, la spitalul din Timişoara. Alte trei intervenţii similare au fost realizate la Spitalul Clinic Judeţean de Urgenţă Arad, în ultimele trei săptămâni. **JA-D.D.**

S-au recoltat organe FOTO: FAN

Sport

„Nu plec încă de la club, nu vreau să fiu considerat laș”

Gheorghe Constantin, director executiv UTA

6

a fost numărul ediției din acest an a Interligii la fotbal, campionat interțări pentru copii între 7 și 10 ani. Au participat 16 cluburi din Ungaria și România, fiecare cu câte patru categorii de vârstă. CS Atletico Arad a câștigat clasamentul general pe cluburi: locul I, categoria 2005, locul II, cat. 2004 și 2002, locul VI, cat. 2003.

Semifinală de foc pentru arbitrul Hațegan

TEL AVIV. Trei meciuri a oficiat arbitrul arădean Ovidiu Hațegan la turneul final al Campionatului European Under 21 din Israel. După Italia - Israel (4-0) și Spania - Olanda (3-0), sâmbătă, Hațegan a primit delegare la cea mai grea dintre semifinale, confruntarea Italia - Olanda (1-0), partidă în care s-a achitat bine de sarcini, conform specialiștilor. Iar drumul spre elita arbitrajului european e tot mai aproape. **JA-D.S.**

„Mă bucur că proiectele AJF Arad au dat roade”

ARAD. Aproape de finalul unui sezon încărcat de evenimente, președintele AJF Arad, Dorel Cura, ne-a expus câteva din gândurile sale: „A fost un an încărcat, cu multe evenimente, cărora AJF Arad le-a făcut față. Sunt mândru că AJF-ul nostru ocupă un loc fruntaș într-o ierarhie a AJF-urilor din țară, întocmită de Federația Română de Fotbal pe baza proiectelor derulate în decursul sezonului. Mă bucur și mă simt împlinit că unul din multele proiecte demarate pe perioada mandatului de președinte al AJF Arad a găsit susținere la nivel național, fiind implementat la nivelul Federației, cu sprijin venit de la UEFA, printr-un program de finanțare nerambursabil. Corect este să împart această bucurie cu echipa mea din conducerea AJF Arad, iar la capitolul mulțumiri nu pot să omit Consiliul Județean Arad (președinte Nicolae Ioțcu), prin Centrul Cultural Județean, care a crezut în proiectul Cupa Femina, susținându-l necondiționat. Așa cum, Consiliul Local Municipal și primarul Gheorghe Falcă sprijină de trei ani un alt proiect care câșigă tot mai mulți adepți: fotbalul de plajă”. **JA-D.S.**

Dorel Cura FOTO: JA

Utiștii, arși la buzunare

De la directorul executiv până la femeia de serviciu, toți angajații de la UTA au fost penalizați cu 25% din salariu pe trei luni!

Arși la buzunare ori dați afară de la UTA, jucătorii pot regreta că au ales să vină la Arad FOTO: C. ANDRA

ARAD. Se știu problemele legate de cele trei salarii restante de la UTA, în total fiind vorba aproximativ de 100.000 euro, chiar ceva în plus, căci prin sosirea lui Kovacevic și Supic - la echipă, s-a mărit plafonul salarial. Dar, bomba este alta: toți angajații clubului, conducători, antrenori, jucători ori „oameni de serviciu”, au fost penalizați de către Adrian Marțian cu 25 % din salariu. Și asta pe trei luni, deoarece obiectivul nu a fost atins.

„Da, este adevărat. Toți, inclusiv eu, am fost arși la buzunar cu un sfert din salariu pe trei luni” - a spus Gheorghe Constantin, directorul executiv al UTA. „Probabil, toți suntem vinovați pentru neîndeplinirea obiectivului și de aceea am fost băgați în aceeași oală. Nu vreau să comentez mai mult pe acest subiect” - a conchis Constantin.

Cum se continuă?

Surse demne de încredere din interiorul clubului ne-au dezvăluit faptul că Gheorghe Constantin este foarte aproape de a pleca de la UTA, nefiind de acord să mai continue în aceste condiții. Mai mult decât atât, am aflat că Adrian Falub a avut o ofertă concretă de la FCM Tg Mureș, în urmă cu trei săptămâni, dar a rămas la UTA tocmai la insistențele lui Constantin.

Marțian anunță noutăți

Pe acest fond, de neliniște financiară la UTA, principalul finanțator, Adrian Marțian anunță că la Arad vor sosi jucători de la FC Bihor și FC Argeș, fără să dea nume, însă. De urmărit ce se va întâmpla cu „Bătrâna Doamnă” pe mai departe, căci o promovare nu se obține așa ușor.

„Este adevărat, l-am întors din drum pe Adrian Falub, crezând că vom face treabă bună la UTA. Acum, sincer, nu știu ce se va întâmpla. Nu plec încă, să se spună că sunt un laș” - ne-a spus Constantin. De urmărit ce se va întâmpla, căci situația e încurcată, Falub susținând, la rându-i, că va cântări oferta clubului.

LEO SFÂRA
leo.sfara@informmedia.ro

Bucuria promovării la Felnac

AJF Arad a premiat câștigătoarea Ligii a VI-a, seria A, „VI-FE” fiind o merituoasă învingătoare.

FELNAC. După un campionat cu suișuri și coborâșuri, victorii clare dar și eșecuri sau semieșecuri dramatice, Victoria Felnac a reușit să promoveze în Liga a V-a. Nu simplu, așa cum putea să o facă, deoarece în retur a pierdut câteva puncte de nici ea nu știe cum, ci într-un meci decisiv, pe terenul celor de la Regal Horia, acolo unde nu avea decât varianta victoriei. Și au reușit-o, cele trei puncte urcând-o pe „VI-FE” în fruntea clasamentului.

Cea mai bună

Până la urmă, chiar dacă Regal Horia a dominat campionatul (dar a ratat promovarea în ultima etapă), Victoria Felnac a dat tot timpul impresia că e cea mai bună echipă din serie. Cu câteva mici excepții, echipa s-a impus pe orice teren, prin rezultat ori maniera de joc. Cel mai bun meci a fost ultimul din tur, unul entuziasmant, chiar cu Regal Horia, pe teren propriu. Iar faptul a că luat 6 puncte din 6 acestei echipe, arată faptul că „VI-FE” a meritat promovarea.

I-au ținut în frâu

Au fost și destule momente neplăcute, căci conducerea clubului a fost una pretențioasă. Viceprimarul comunei Felnac, Ionică Malița, este principalul susținător al echipei și - alături de Dan Ristin - președintele clubului, au dorit tot timpul ca echipa lor să fie cea mai bună. Așa se face că a fost și o schimbare de antrenori, în retur, în locul lui Andrei Molnar fiind investit tânărul Norbert Iozsa. În plus, trebuie spus că jucătorii au fost „scuturați” în diverse momente ale campionatului de către cei doi.

De notat ar mai fi faptul că Primăria Felnac se implică direct în activitatea echipei, asigurându-i un buget destul de serios.

Premiați de AJF

Vineri după amiază, într-o atmosferă relaxantă, președinte și secretarul AJF Arad, Dorel Cura, respectiv Vasile Rad le-au înmânat câștigătorilor medaliile de campioni, cupa și diploma.

Laureații campionatului, alături de reprezentanții AJF, imediat după festivitatea de premiere FOTO: LEO SFÂRA

Sântana, în finală

Juniorii de la Unirea Sântana au reușit aseară să se claseze la turneul final al câștigătaorelor ligii a IV-a la fotbal. Elevii antrenați de Cosmin Popa au câștigat fără probleme și returul contra celor de la CSO Cugir. Scorul final a fost 5-2. Cu scorul general de 8-2, juniorii Sântanei merg en-fanfare la cea mai importantă competiție rezervată câștigătorilr de campionat județean.

FOTO: L.S.

Misiune infernală pentru Atletico

CLUJ. De astăzi și până sâmbătă, în orașul de pe Someș are loc una din grupele semifinale ale Campionatului Național de fotbal pentru juniori C, cu reprezentanta Aradului, CS Atletico, printre protagoniste.

Grupa 1998 a clubului arădean, pregătită de Cristi Păcurar și Feri Tisza, are parte de adversari redutabili în tentativa de a ocupa unul din primele două locuri, care asigură dreptul de a lupta pentru o medalie națională. Conform programului stabilit de FRF, CS Atletico Arad joacă astfel: astăzi, ora 17, cu Steaua București; marți, ora 17, cu Salina Ocna Șugatag; joi, ora 18,45, cu Ardealul Cluj și sâmbătă, ora 18,45, cu Școala de Fotbal Gică Popescu Craiova. **JA-D.S.**

Se pregătesc de semifinale FOTO:FAN

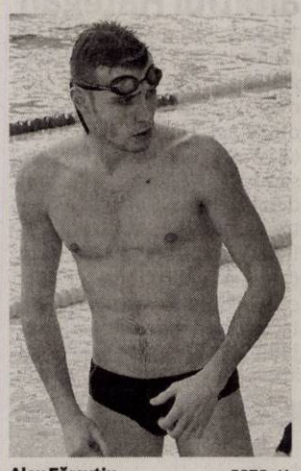

Alex Fărcuţiu FOTO: JA

Alex Fărcuţiu se pregăteşte de „Naţionale”

ARAD. Multiplu campion, recordman național și component al lotului național, Alexandru Fărcuțiu (LPS Arad) a intrat în linia dreaptă a pregătirilor pentru CN de înot, seniori și juniori I - București, 19-23 iunie - , competiție la care acesta va lua startul în probele sale favorite: 50 m și 100 m liber, 50 m și 100 m fluture. Aradul va mai fi reprezentat de Bogdan Mureșan (LPS), Oana Budii și Beatrice Bălaș (CSM). **JA-D.S.**

5

ani au trecut de la ultimul succes al unei echipe arădene în cadrul Olimpiadei Naționale a Sportului Școlar, șir negru întrerupt de elevii de la Liceul cu Program Sportiv din Arad (prof. Adriana Inoan), care s-au impus la fotbal pe teren redus, ciclul liceal. În 2008, Șc. Gen. nr. 11 (prof. Daniel Dragoș) câștiga aurul la baschet feminin, ciclul gimnazial. Poate urmează cinci ani buni.

Dublu campion național la culturism

SLOBOZIA. Cea de-a treia ediție a CN de culturism, fitness, bodyfitness și bodybuilding clasic, rezervat copiilor, juniorilor și categoriei masters a adus Aradului două titluri de campion național. Performerul se numește Radu Ulici (cat 80 kg, juniori mari și Open), care practică acest sport de doi ani sub îndrumarea și cu sprijinul financiar al antrenorului Mihai Dehelean (CS AMEFA). **JA-D.S.**

Marius Copil FOTO: JA

Rival abordabil în primul tur în Olanda

ARAD. Invitat de către organizatori pe tabloul principal al turneului ATP de la 's-Hertogenbosch, arădeanul Marius Copil a avut noroc la tragerea la sorți, urmând să întâlnească un adversar abordabil, brazilianul Rogerio Dutra-Silva (29 de ani; locul 100). Primii doi favoriți ai competiției sunt David Fereer (4 ATP) și Stanislas Wawrinka (10 ATP). Pe iarba din Olanda este prezent și Victor Hănescu (favorit 7). **JA-D.L.**

Paşi calculaţi cu atenţie

Oficialii campioanei baschetului feminin românesc, Univ Goldiş ICIM Arad, pregătesc viitorul sezon.

ARAD. Pentru Marcel Urban și colaboratorii lui, noțiunea de vacanță nu există. În această perioadă se fac strategii, se caută soluții, se creionează bugetul. Odată asigurată liniștea financiară - cel puțin pe hârtie - se poate merge la conturarea lotului și stabilirea băncii tehnice pentru viitorul sezon. Misiune deloc ușoară, în condițiile în care clubul mai are de achitat jucătoarelor câteva salarii plus primele de obiectiv (câștigarea Cupei Europei Centrale și a campionatului).

O decizie grea

În aceste zile este așteptată hotărârea Comitetului Director al clubului, cu privire la competiția europeană care va fi atacată în toamnă. Funcție de bugetul avut la dispoziție, se va merge pe varianta apărării trofeului CEWL sau se va încerca o aventură în FIBA Europe Cup. „Trebuie să ne calculăm pașii cu atenție, pentru a nu periclita viitorul echipei. Voi prezenta Comitetului Director costurile, plusurile și minusurile participării în fiecare dintre competițiile europene, după care vom lua o decizie” - ne-a declarat Marcel Urban, președintele Univ Goldiș ICIM.

Multe nume noi

Chiar dacă oficialii grupării campioane nu suflă o vorbă despre jucătoarele cu care au purtat discuții în vederea formării lotului cu care va fi abordat viitorul campionat, pe surse, am aflat că printre ținte figurează nume consacrate, precum Ancuța Stoenescu, Claudia Pop ori Andra Mandache. „Funcție de competiția europeană pe care o vom ataca, vom creiona lotul pentru viitorul sezon. Mai aveți puțină răbdare și veți afla mai multe noutăți în privința lotului de jucătoare precum și a băncii tehnice” - s-a rezumat a spune Marcel Urban.

În privința băncii tehnice, se poartă discuții cu câțiva tehnicieni din țară și străinătate, Comitetul Director urmând să aleagă cea mai bună variantă: valoare-preț. Singurul nume speculat este cel al lui Dan Fleșeriu (ex CSM Satu Mare), probabil, datorită faptului că face tandem pe banca naționalei Under 20 cu căpitanul echipei Univ Goldiș ICIM, Monica Brosovszky. **JA-D.S.**

> Lucrăm la stabilirea strategiei de viitor
> **MARCEL URBAN**

Monica Brosovszky, așa cum ne-a obișnuit, la înălțime FOTO: JA

Același sistem

Baschetul intern revine oficial pe 28 septembrie, când este programată prima rundă a sezonului 2013-2014. Se va juca după aceleași reguli, cu etape tur-retur, urmate de play-off și play-out. Și Cupa României va avea aceeași coordonate, toare cele 16 echipe urmând a intra în lupta pentru trofeu, care se va decerna în Final Four. Poate cea mai importantă decizie luată la Adunarea Generală a FR Baschet a vizat numărul de jucătoare străine de pe foaia oficială de joc, care rămâne neschimbat, șase.

Record de participare la cros şi semimaraton

ARAD. Crosul și Semimaratonul județului Arad a atras, sâmbătă, pe străzile din municipiu, 1.922 de participanți, cu aproape 600 mai mulți decât la ediția anterioară.

La categoria semimaraton au concurat 124 de atleți, podiumul fiind ocupat de către doi arădeni, Sorin Mîneran (timp 01:10:34) și Constantin Mîneran (01:11:41), și gorjeanul Gabriel Gorun (01:14:32). Dintre reprezentantele sexului frumos primele au trecut linia de sosire, după un traseu ce a însumat 21,097 km: Andra Ologu (01:25:34, Alba Iulia), Adela Bălțoi (01:26:29, Tg. Jiu) și Florica Cristea (01:42:50, Arad).

Competiția organizată de către CJ Arad, Primărie și CS Experiența Multisport a avut 1.429 de concurenți la startul cursei populare (1 km), care s-au întrecut la trei categorii: family, participând chiar și bebeluși în cărucioare, masculin și feminin, la această din urmă cursă impunându-se arădeanca Carina Toth. 369 de persoane s-au înscris la crosul de 6 km, ordinea primilor sosiți fiind: Marcel Laza (Bihor), Vlad Jurcă și Norbert Okros (ambii Arad), la masculin, respectiv Beatrice Bodor, Denisa Mateuță (ambele Arad) și Simona Laza (Bihor), la feminin. Tot la 6 km s-au remarcat colegul nostru Călin Petrescu și fosta noastră colegă Gerlinde Knap, ambii ocupând primul loc la categoria lor de vârstă. **JA-D.L.**

Crosul a atras persoane de toate vârstele FOTO: JA

„Trăiesc şi respir pentru fotbal”

Cu Bogdan Palcu despre Valencia, sezonul la Gloria și ofertele din această vară.

ARAD. Utist de la 7 ani, când Ianos Csordas l-a primit în echipa de pitici, Bogdan Palcu nu a putut rata șansa pe care a primit-o la 18 ani: un transfer la Academia de Fotbal Valencia. „Am ajuns în Spania, unde antrenorul Cristian Nicola m-a propus pentru o sesiune de probe de joc la Academia de Folbal Valencia. Cum tehnicianul Paco Alfaro a fost mulțumit de calitățile arătate, mi-a propus să joc un sezon la echipa de juniori mari a Academiei. După un an, la terminarea junioratului mi s-a propus să continui la satelitul Valenciei în Liga III, dar am decis să mă întorc acasă pentru a susține Bacalaureatul” - rememorează Bogdan Palcu perioada petrecută în țara campioanei europene și mondiale. Care, surprinzător, spune că din punct de vedere fotbalistic perioada petrecută în Spania nu l-a ajutat prea mult (a pierdut contactul cu loturile naționale de juniori) și dacă ar fi să dea timpul înapoi ar alege să joace la UTA în Liga II.

Despre ultimul sezon, care l-a găsit îmbrăcat în culorile galben-albastre ale grupării de Liga IV, Gloria Arad, Bogdan Palcu ne-a spus: „Important este că am jucat, am avut continuitate la revenirea din Spania, dar nici nu pot să spun că am progresat. Poate singurul lucru pozitiv este că mi-am adăugat în CV un trofeu, Cupa României, faza județeană”.

Întrebat dacă este adevărat interesul celor de la Dinamo în privința unui transfer, Bogdan ne-a declarat: „Nu pot să confirm o astfel de informație, să lăsăm timpul să decidă asupra viitorului meu fotbalistic. Tot ceea ce îmi doresc este să joc, pentru a demonstra că pot mai mult ca până acum. Toată viața am făcut doar fotbal, nu mă văd angrenat într-un alt sport. De când l-am văzut jucând pe Regele Hagi m-am îndrăgostit de sportul rege și mi-am dorit să ajung fotbalist”.

JA-D.S.

Bogdan Palcu FOTO: JA

Încă un trofeu în vitrina Atletico

VARNA. Trei grupe de copii au participat, zilele trecute, la Varna (Bulgaria) la turneul internațional de fotbal dotat cu Trofeul „Encho Kalaidjiev”. Cel mai bun rezultat l-a obținut Atletico 2004 (antrenori Bogdan Oneț și Dinu Donca), grupare care a pus mâna pe trofeu, după următorul traseu: 3-1, cu Ariston Ruse; 2-0, cu Cherno More Varna II; 7-1, cu Cherno More Varna I; 14-0, cu Yantra și 4-2, cu LPS Arad.

Iată lotul echipei campioane: Tiriam, Hanț, Urdaș, Popescu, Boiț, Vulturar, Deznan, Martin și Ekmekci (golgeterul turneului cu 14 reușite).

Echipa Liceului cu Program Sportiv Arad, grupa 2004 (antrenor Dinu Donca), a ocupat locul IV. În formula: Han, Copil, Pele, Rus, Coste, Dorubeț, Kiss și Mișcoi, LPS a obținut următoarele rezultate: 1-2, cu Ariston Ruse; 5-0, cu Cherno More Varna II; 1-2, cu Cherno More Varna I; 5-0, cu Yantra; 2-4, cu Atletico.

În fine, LPS Arad 2003 (antrenor Dinu Donca) , în componența: Miclean, Andreescu, Popa, Roșca, Mercioiu, Mocan, Domide, Mureșan, Bulzan, Musca, a încheiat întrecerea pe locul V, după următorul parcurs: 1-7, cu Cherno More Varna I; 3-0, cu Izida; 0-1, cu Șoimii Buzău; 5-1, cu Yantra și 3-1, cu Ariston Ruse.

„A fost un turneu bun, unde am beneficiat de condiții bune de cazare, masă și joc. La această vârstă nu trebuie pus preț pe rezultate, important este ca acești copii să joace și să progreseze. Tocmai de acea, între 1-5 iulie, vom participa la un alt turneu internațional, în Slovacia” - ne-a declarat prof. Dinu Donca.

Se caută talente

Șeful catedrei fotbal a Liceului cu Program Sportiv Arad, prof. Dinu Donca, anunță copii interesați de a practica sportul rege în mod organizat că patru antrenori sunt la dispoziția acestora, pe grupe de vârstă: 2003-2004, prof. Dinu Donca (tel: 0745.611245); 2005, prof. Dan Bolduma (0720.281604); 2006, prof. Adrian Clopu (tel. 0748.920581) și 2007-2008, prof. Marcel Cîmpian (tel. 0745.781941). **JA-D.S.**

Grupa 2004 de la Atletico a câștigat turneul bulgar FOTO: FAN

Se poartă topurile cu animale sălbatice

NONCONFORMISM. Vara aceasta, influența animalelor sălbatice în vestimentație se manifestă nu doar prin omniprezența hainelor cu animal print, ci și prin piesele vestimentare care au imprimate diferite capete de animale sălbatice pe ele. Topurile cu animale sălbatice se numără printre cele mai populare articole vestimentare din acest sezon. Fie că vorbim despre tigri, leoparzi sau lupi, topurile „sălbatice" pot fi integrate cu ușurință în aproape orice ținută, oferindu-i o notă de nonconformism și foarte multă personalitate.

Pentru ținutele de zi, poartă un astfel de top alături de o pereche de pantaloni scurți din denim și tenișii. Topurile cu animale sălbatice pot fi integrate cu succes și în ținutele de seară. Combină-le cu o fusta conică, eventual din piele, o perche de pantofi cu toc înalt și bijuterii statement și bucură-te de o ținută foarte modernă, cu multa personalitate.

Pantalonii cu dungi

VERSATILI. Dungile verticale reprezintă unul dintre cele mai hot trenduri din acest sezon. Dacă până acum erai obișnuită să porți bluze sau fuste cu dungi, vara aceasta alege să fii nonconformistă cu o pereche de pantaloni cu dungi verticale.

Pe lângă faptul că sunt foarte la modă, pantalonii cu dungi verticale au avantajul că lungesc picioarele și le subțiază, mai ales dacă alegi să îi porți cu încălțăminte cu toc. Pentru a combina două trenduri într-unul, optează pentru o pereche de pantaloni cu dungi verticale albe și negre, mai ales că trendul monocromatic este foarte popular vara aceasta. Contrar aparențelor, pantalonii cu dungi verticale sunt foarte versatili și pot fi purtați cu diferite piese vestimentare pentru a obține ținute cât mai variate.

Dacă îți plac ținutele casual, alege să combini acest tip de pantaloni cu o cămașă sau un tricou uni, o jachetă de blugi și o pereche de balerini. Dacă ești mai îndrăzneață sau dacă silueta îți permite, poartă o astfel de pereche de pantaloni cu talie înaltă și un top scurt. Dacă vrei să asortezi pantalonii cu dungi verticale la o ținută elegantă, îi poți combina cu o bluză simplă albă sau neagră băgată înăutru, un sacou, o pereche de pantofi stiletto și o geantă plic.

Sandalele cu baretă

POPULARE. Sandalele cu baretă pe gleznă sunt printre cele mai populare modele de pantofi propuse pentru această vară. Foarte delicate și elegante, sandalele cu baretă oferă o notă aparte oricărei ținute. Fie că alegi modele colorate sau neutre, aceste sandale pot fi asortate cu foarte multe elemente pentru a crea outfit-uri chic, potrivite pentru orice moment al zilei. Pe lângă faptul că sunt foarte versatile, sandalele cu baretă sunt și foarte practice, deoarece oferă o stabilitate mult mai mare piciorului.

Sandalele cu baretă pe gleznă sunt de obicei destinate persoanelor înalte, deoarece au tendința să „taie" din picioare. O soluție avantajoasă pentru mignone este să își lase picioarele la vedere. Așadar, dacă ești scundă și îți plac sandalele cu baretă pe gleznă, poartă-le cu pantaloni scurți sau fuste mini, iar în partea de sus îmbracă o bluză sau o cămașă cu o croială simplă.

Ia românească, vedeta verii

Portul nostru popular a inspirat colecțiile de primăvară-vară 2013 ale marilor creatori de modă.

ETNO. Vedetele sezonului acesta sunt, fără îndoială piesele vestimentare cu modele etnice. Se poate vorbi despre o adevărată întoarcere la tradiție în materie de trenduri, judecând după cele mai recente colecții ale marilor case de modă. Surpriza constă însă în piesa centrală a acestei mișcări etno: ia românească.

Puțini s-ar fi așteptat ca portul nostru tradițional să inspire colecțiile designerilor precum Isabel Marant, Oscar de la Renta, Tom Ford sau Yves Saint Laurent și să se vândă la prețuri exorbitante. Ia românească a devenit vedeta acestei veri, drept dovadă stau numeroasele modele care se găsesc la momentul actual în magazinele de mass-market. Din fericire, există multe magazine și târguri tradiționale de la care ne putem achiziționa o ie autentică la prețuri (ceva mai) rezonabile, pe care să o combinăm cu succes în ținutele noastre de zi cu zi.

Ia și designerii internaționali

Yves Saint Laurent a fost primul designer internațional care a introdus ia românească în colecțiile sale, în anul 1981. El a fost urmat de Oscar de la Renta la începutul anilor 2000, de Jean Paul Gaultier în 2006 și de Tom Ford în 2012. Cea mai recentă colecție de designer care aduce în prim plan ia românească este cea a lui Isabel Marant, pentru sezonul de primăvară-vară 2013. Remarcăm aici iile cu inserții prețioase, din materiale diafane, care au un preț de pornire de 450 de euro.

Ia și vedetele

Iubirea vedetelor internaționale față de ia românească a început în momentul în care Adele a pozat în paginile revistei Vogue în 2012 cu o ie neagră semnată Tom Ford, inspirată din portul tradițional românesc din zona Făgărașului.

Treptat, ia românească a devenit nelipsită din garderoba vedetelor internaționale, care au ridicat-o astfel la statutul de item must-have. O ie roșie, semnată Isabel Marant, a făcut furori în rândul vedetelor de la Hollywood, precum Katie Holmes, Kate Moss, Anne Hathaway și Halle Berry, care au fost fotografiate în nenumărate rânduri purtând bluza de inspirație românească. Nici vedetele autohtone nu s-au lăsat mai prejos, promovând portul popular cu succes. Printre persoanele publice din România care au ales să poarte ie atât la evenimente mondene, cât și în timpul liber se numără Inna, Ilinca Vandici, Corina și Gina Pistol.

1 Ia uni
Ia uni, albă, se potrivește femeilor delicate, care iubesc ținutele boho-chic. Poartă o astfel de ie la o pereche de pantaloni evazați, adaugă o pereche de sandale cu platformă și o pălărie cu boruri largi și bucură-te de un look boem.

2 Ia cu mânecă scurtă
Ia cu mânecă scurtă e varianta casual a portului nostru popular, fiind ideală pentru ziele petrecute în parc, la picnic sau chiar la plajă. Combin-o cu articole vestimentare casual și compune ținute relaxate, perfecte pentru zilele de vară.

3 Ia colorată
Ia cu broderie colorată e o piesă versatilă, care poate fi combinată cu alte elemente pentru a crea ținute feminine, cu o senzualitate aparte. Pentru o ținută de zi, cu accente romantice, combină ia cu broderie colorată cu o pereche de pantaloni scurți din denim, niște sandale cu talpă plată și un accesoriu de păr cu flori.

4 Ia cu broderii la baza gâtului
Iile cu inserții prețioase sunt perfecte pentru ținutele de seară sau pentru ocaziile speciale. Un astfel de item te va scoate cu siguranță în evidență, iar ținuta ta va avea un aer sofisticat. Poartă ia cu broderii la baza gâtului alături de fuste sau pantaloni din piele și creează un outift contrastant, foarte modern.

JURNAL ARĂDEAN

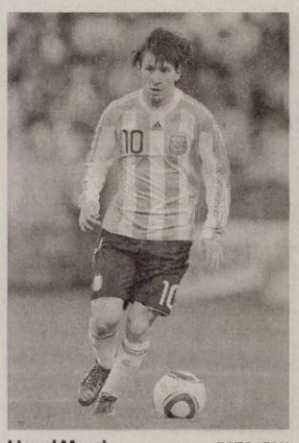

Lionel Messi FOTO: FAN

Messi l-a depăşit pe Maradona

FOTBAL. Reprezentativa Argentinei a învins cu scorul de 4-0 Guatemala, într-un meci amical în care Lionel Messi a înscris trei goluri şi l-a depăşit pe Diego Maradona în topul celor mai buni marcatori ai selecţionatei argentiniene, informează AFP. Messi a înscris până în prezent 35 de goluri pentru naţionala ţării sale, în timp ce Maradona a înscris 34 de-a lungul carierei la reprezentativă. Lionel Messi l-a egalat astfel pe Hernan Crespo, dar este încă departe de performanţa de 56 de goluri a lui Gabriel Omar Batistuta.

Soţii Walcott FOTO: FAN

Theo Walcott s-a căsătorit

FOTBAL. Internaţionalul englez al echipei Arsenal, Theo Walcott, în vârstă de 24 de ani, s-a căsătorit cu iubita sa, Melanie Slade, la un castel din Toscana. Alături de Walcott s-au aflat mai mulţi colegi ai săi, între care Kieran Gibbs, Laurent Koscielny, Aaron Ramsey, Thomas Vermaelen şi Alex Oxlade-Chamberlain. Walcott şi Slade s-au cunoscut în 2004, într-un centru comercial din oraşul Southampton. „S-au îndrăgostit înainte ca el să devină celebru, astfel că relaţia lor are o bază solidă", a declarat un prieten al cuplului. Drepturile de publicare a imaginilor de la nuntă au fost vândute unei reviste. **SURSA: MEDIAFAX**

Dan Nistor ar putea juca la CFR

FOTBAL. Preşedintele clubului Pandurii, Marin Condescu a anunţat că gruparea din Târgu Jiu a ajuns la un acord cu CFR Cluj pentru transferul fotbalistului Dan Nistor.

Suma de transfer, în cazul în care CFR Cluj va ajunge la un acord cu jucătorul, va fi de 500.000 de euro plus TVA, plus un procent de 25 la sută dintr-un viitor transfer, dar nu mai puţin de 500.000 de euro, urmând ca la Pandurii să vină şi doi jucători ai echipei clujene, Nicoară şi Hora sau Batin.

Condescu a mai anunţat transferul portarului Răzvan Stanca de la Steaua şi al atacantului Admir Adrovici din Muntenegru.

SURSA: MEDIAFAX

Start în Cupa Confederaţiilor

Brazilia a învins Japonia cu scorul de 3-0 în meciul de deschidere al competiţiei.

Neymar a înscris primul gol printr-o execuţie de mare clasă FOTO: FAN

FOTBAL. O ceremonie „colorată" ce a avut loc înaintea meciului Brazilia - Japonia a dat startul Cupei Confederaţiilor, la Brasilia, pe fondul unor proteste ale brazilienilor la adresa autorităţilor locale. Peste 800 de dansatori în costume populare din cele opt ţări participante au format un mare cerc, pe terenul noului stadion din Brasilia, înainte de a desfăşura un imens banner alb pe care scria: „Brazilia-FIFA 2013", cu litere galbene şi albastre. Considerată o repetiţie înaintea Cupei Mondiale din 2014, Cupa Confederaţiilor deschide pentru Brazilia un ciclu ce va culmina cu Jocurile Olimpice de la Rio de Janeiro, din 2016, pentru pregătirea cărora sunt cheltuite miliarde de dolari.

La competiţie, preferatele publicului sunt Brazilia, cvintuplă campioană mondială, condusă de vedeta sa Neymar, şi Spania, campioană mondială şi dublă campioană europeană en titre, căreia îi lipseşte din palmares doar Cupa Confederaţiilor. Celelalte participante sunt Italia, Mexic, Uruguay, Nigeria, Japonia şi modesta Tahiti. Finala va avea loc în data de 30 iunie, pe legendarul stadion Maracana din Rio de Janeiro, pentru refacerea căruia s-au cheltuit 600 de milioane de dolari.

Neymar a ieşit la rampă

Cu puţin înainte de ceremonia de deschidere, câteva sute de manifestanţi, majoritatea studenţi, au protestat paşnic în afara stadionului din Brasilia. Manifestaţiile de la Sao Paulo şi Rio de Janeiro au fost reprimate violent de poliţie. Bilanţul a fost de zeci de răniţi şi sute de arestaţi. Concentrate de mai multe luni pentru a răspunde criticilor privind întârzierile din renovarea stadioanelor şi infrastructurile precare, autorităţile au fost luate prin surprindere de manifestările brazilienilor, care în trecut întâmpinau cu entuziasm marile evenimente sportive.

În meciul de deschidere, reprezentativa Braziliei a învins cu scorul de 3-0 naţionala Japoniei, într-un meci contând pentru grupa A de la Cupa Confederaţiilor. Golurile au fost marcate de Neymar '3, Paulinho '48 şi Jô Alves '90+3. La meciul disputat pe stadionul Mane Garrincha din Brasilia au asistat 70.000 de spectatori. Starul Neymar a deschis scorul printr-un şut superb la vinclu.

Ieri seară au avut loc meciurile Mexic-Italia (Grupa A), respectiv Spania - Uruguay (Grupa B). **SURSA: MEDIAFAX**

Îi doreşte succes lui Bep Guardiola

FOTBAL. Tehnicianul Jupp Heynckes a declarat că îi doreşte succesorului său de la Bayern Munchen, Josep Guardiola, „tot ce este mai bun" şi să obţină la fel de multe succese ca el cu formaţia germană. Alegerea lui Guardiola, anunţată de Bayern la jumătatea lunii ianuarie, este în opinia lui Heynckes „o decizie bună pentru generaţia viitoare". Guardiola, care a obţinut 14 trofee cu FC Barcelona, va conduce primul antrenament la Bayern în 26 iunie, după ce a petrecut ultimele luni învăţând limba germană. În privinţa viitorului său, Jupp Heynckes a fost categoric: „Pot să vă asigur că nu voi mai antrena. Am avut o ieşire demnă". **SURSA: MEDIAFAX**

Jupp Heynckes FOTO: FAN

Deco a fost iertat după dopaj

FOTBAL. Fotbalistul portughez Deco, depistat pozitiv cu furosemid în luna martie, la echipa Fluminense, a primit din partea justiţiei sportive braziliene permisiunea de a juca din nou. Tribunalul sportiv din Rio de Janeiro a considerat că Deco nu a avut intenţia de a consuma furosemid. Fostul internaţional portughez a primit 30 de zile de suspendare, ispăşite deja ca măsură preventivă, înainte de decizia justiţiei sportive. Furosemidul, o substanţă interzisă, este un diuretic folosit pentru a masca alte produse dopante. Deco a declarat că a fost contaminat de un complex de vitamine cumpărat la farmacie. El şi-a anunţat intenţia de a depune plângere împotriva farmaciei. **SURSA: MEDIAFAX**

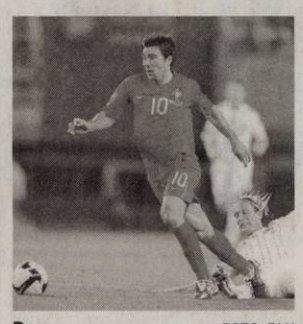

Deco FOTO: FAN

Independiente a retrogradat

FOTBAL. Independiente, una dintre cele mai titrate echipe din America de Sud, a retrogradat în liga a doua argentiniană pentru prima oară în istoria clubului. În penultima etapă a turneului Clausura, Independiente a pierdut, scor 0-1, cu San Lorenzo.

Independiente ocupă locul 12 în clasament din 20 de echipe, dar în campionatul Argentinei se ia în considerare media de puncte din ultimele trei sezoane, care plasează echipa pe locul 19. Boca Juniors, River Plate, Independiente, Racing Club şi San Lorenzo sunt cele mai populare echipe din Argentina. Din cele cinci, Boca este singura care nu a retrogradat. **SURSA: MEDIAFAX**

Simona Halep FOTO: FAN

Simona Halep s-a impus la Nürnberg

TENIS. Jucătoarea de tenis Simona Halep, cap de serie numărul 7 şi locul 58 WTA, a câştigat turneul de la Nurnberg (Germania), dotat cu premii în valoare totală de 235.000 de dolari, informează wtatennis.com. Acesta este primul titlu WTA din cariera Simonei Halep, care a mai fost finalistă la Fes, în 2010 şi 2011, şi la Bruxelles, în 2012. Halep a învins-o în finala de la Nurnberg, cu scorul de 6-3, 6-3, după o oră şi 23 de minute de joc, pe sportiva germană Andrea Petkovic, locul 103 WTA. Pentru această performanţă, Simona Halep a obţinut 32.258 de euro şi 280 de puncte WTA.

„Este o victorie frumoasă pentru mine şi acesta este un turneu frumos. Nu voi uita niciodată asta. Andrea m-a învins în România, acum câţiva ani, şi sunt fericită că astăzi am reuşit să o înving aici. A jucat foarte bine şi atmosfera a fost extraordinară. Este un sentiment incredibil să câştig primul meu titlu WTA", a spus Halep. Simona Halep este a opta sportivă din România câştigătoare a unui turneu WTA, după Virginia Ruzici, Irina Spîrlea, Ruxandra Dragomir Ilie, Sorana Cîrstea, Alexandra Dulgheru, Irina-Camelia Begu şi Monica Niculescu.

SURSA: MEDIAFAX

Cristina Neagu va evolua la Buducnost Podgorica

Cristina Neagu va evolua în Liga Campionilor cu Buducnost FOTO: FAN

HANDBAL. Handbalista Cristina Neagu a semnat un contract valabil pe două sezoane şi a fost prezentată oficial, sâmbătă, de campioana Muntenegrului, Buducnost Podgorica.

Cristina Neagu (24 de ani) a părăsit echipa Oltchim din cauza problemelor financiare, ea încercând să revină în circuitul internaţional, după ce a avut probleme de sănătate în ultimii doi ani, fiind supusă la două intervenţii chirurgicale, la umăr şi genunchi. Neagu va purta tricoul cu numărul 8, acelaşi ca şi la Oltchim. „Sunt foarte fericită să fiu aici şi sunt convinsă că voi da tot ce pot, pentru a ajuta echipa. Sper că voi trăi multe momente memorabile la Podgorica. Cât despre problemele mele de sănătate, pot spune că acum totul este bine, că voi începe pregătirea cu echipa şi voi reveni la forma mea", a declarat Cristina Neagu la conferinţa de presă la care a fost prezentă şi fosta mare jucătoare Bojana Popovici, în prezent director sportiv la Buducnost, dar şi antrenorul Dragan Adzici.

În cadrul conferinţei de presă de sâmbătă, Buducnost Podgorica, care a cucerit Liga Campionilor în 2012, a mai prezentat şi alte transferuri: daneza Camilla Dalby, poloneza Kinga Byzdra şi croata Marta Zderici. De-a lungul carierei la senioare, Neagu a jucat doar la două echipe din România, Rulmentul Braşov şi Oltchim Râmnicu Vâlcea. Pentru Neagu, transferul la Buducnost este prima ieşire la un club din Europa, deşi a fost dorită în trecut de echipe cu pretenţii din Liga Campionilor, în special cele nordice. Neagu va juca şi în Liga Campionilor cu noua sa echipă de club în sezonul 2013-2014.

SURSA: MEDIAFAX

Gheorghe Tadici FOTO: FAN

Grupă grea pentru handbaliste la CM

HANDBAL. Naţionala de handbal feminin a României va evolua în grupa D la Campionatul Mondial din luna decembrie, cu echipele Ungariei, Germaniei, Cehiei, Tunisiei şi Australiei, potrivit tragerii la sorţi de la Belgrad. Componenţa grupelor este următoarea: Grupa A: Franţa, Muntenegru, Olanda, Coreea de Sud, Congo, Republica Dominicană; Grupa B: Serbia, Danemarca, Brazilia, China, Japonia, Algeria; Grupa C: Angola, Norvegia, Polonia, Spania, Argentina, Paraguay; Grupa D: România, Ungaria, Germania, Cehia, Tunisia, Australia. Primele patru clasate din fiecare din cele patru grupe se vor califica în optimile de finală.

Antrenorul Gheorghe Tadici a declarat că ar fi dorit ca reprezentativa tricoloră să fi avut parte de o grupă mai uşoară.„Avem o grupă dificilă, dar asta a fost tragerea la sorţi, nu avem ce face. Va depinde mult cum vom avea programul de pregătire. Aveam, de exemplu, meciuri de pregătire cu Ungaria şi Germania, în august şi noiembrie, a rămas că le vom confirma, după tragerea la sorţi de astăzi. E clar că fiind adversare în grupă, nu mai putem juca împreună şi cred că nici ele nu-şi doresc", a spus Tadici. Selecţionerul este de părere că favorita grupei este Germania.

SURSA: MEDIAFAX

DECESE

Cu mare tristeţe în inimă anunţăm dispariţia fulgerătoare a iubitului nostru soţ şi tată,

CRIŞAN CRISTIAN MIRCEA.

Vei rămâne mereu în inimile noastre. Înmormântarea va avea loc marţi, 18 iunie 2013, ora 14,00 la capela Cimitirului Eternitatea (UTA).

Soţia Orieta şi fiul Vlăduţ

Cu adâncă durere în suflet anunţăm dispariţia fulgerătoare a celei care a fost mamă, soacră, bunică, soră

FLORESCU STELA.

Înmormântarea va avea loc astăzi, 17 iunie 2013 la ora 14,00, de la Cimitirul Pomenirea. Dumnezeu să o odihnească în pace!

Familia îndoliată

Cu durere în suflet anunţ decesul fratelui meu

COSTEA ADRIAN,

fost salariat la ICMJ Arad.

Înmormântarea va avea loc azi, 17 iunie 2013, ora 13,00 de la Capela Damian, Cimitirul Eternitatea (UTA) Arad.

Sora îndurerată Olga şi cumnata Aurica

Cu adâncă durere în suflet anunţăm decesul după o lungă suferinţă a celei ce a fost

DODEANU GEORGETA (POERIO).

Înmormântarea a avut loc sâmbătă, 15 iunie 2013. Dumnezeu să o odihnească în pace!

Familia îndoliată

Cu adâncă durere în suflet anunţăm decesul celui care a fost soţ, tată şi bunic

SAS AUGUSTIN AUREL,

în vârstă de 82 ani.

Înmormântarea va avea loc azi, 17 iunie 2013, ora 12,00, Cimitirul Grădişte. Soţia Maria, fiicele Mariana, Neli, Aurelia şi nepotul Bogdan

Preluarea tuturor anunţurilor de mică publicitate se face doar la sediul din Bd. Revoluţiei 81.

SERVICII FUNERARE

(H-7489281)
IN MEMORIAM
NON STOP!
KUKI - servicii funerare complete
Producător de sicrie - oferă sicrie la preţ de producător.
Pentru membrii C.A.R.P. transport gratuit atât în oraş, cât şi în judeţ.
GRATUIT rezolvăm actele la spital, primărie, casa de pensii şi C.A.R.P.
Transport intern şi internaţional ● Accesorii funerare.
Contact: Arad, Str. Mihai Eminescu nr. 4 (în curte), vis-a-vis de Cerbul Albastru.
Telefon: 0257/211929, mobil: 0723-343-964
www.inmemoriamkuki.com
Nou! Casă funerară - Strada Ştefan Ludwic Roth nr. 1 D, Grădişte

O inimă a încetat să bată, un suflet nobil s-a ridicat la cer şi pleacă departe de noi, dar mai aproape de Dumnezeu. Un omagiu, o lacrimă şi o floare pentru cea mai dragă fiinţă, mama mea,

CHERECHEŞ MARIA.

Înmormântarea va avea loc marţi, 18 iunie 2013, ora 14.00, de la Casa funerară Kuki-Grădişte.

Cu durere în suflet, fiica Roxana

CONDOLEANŢE

Cu adâncă tristeţe în inimă anunţăm încetarea din viaţă a scumpului nostru fiu,

CRIŞAN CRISTIAN MIRCEA,

la vârsta de numai 37 ani.

Părinţii Lenuţa şi Mircea te vor plânge veşnic

Înmărmuriţi de durere, ne luăm rămas bun de la bunul nostru coleg şi prieten

CRISTIAN CRIŞAN,

agent şef în cadrul SPCRPCIV.

Te vom păstra mereu în amintirea noastră

CRISTI,

şi ne vom ruga pentru odihna şi mântuirea ta. Condoleanţe familiei de care suntem alături în aceste clipe sfâşietor de dureroase. Dumnezeu să-l odihnească în pace!

Colectivul Instituţiei Prefectului – Judeţul Arad

Transmitem sincere condoleanţe şi suntem alături de familia Crişan în marea durere pricinuită de despărţirea de cel care a fost

CRISTIAN CRIŞAN.

Dumnezeu să-l odihnească în pace!

Familia Bulboacă

Sincere condoleanţe familiei Crişan, pentru cel care a plecat mult prea repede dintre noi

CRISTIAN CRIŞAN.

Dumnezeu să-l odihnească!

Colectivul S.P.C.R.P.C.I.V. Arad

Suntem alături de vecina şi prietena noastră Crişan Orieta şi fiul Vlăduţ, la marea durere pricinuită de tragica despărţire de soţul şi tatăl

CRISTIAN CRIŞAN.

Vecinii, familiile: Mihuţ, Bociort şi Alessio

Este trist că trebuie să ne luăm rămas bun, mult prea devreme de la cel care a fost prietenul nostru

CRIŞAN CRISTIAN.

Transmitem pe această cale un gând bun şi întreaga noastră compasiune soţiei Orieta, fiului Vlăduţ şi familiei îndurerate.

Familia Vărcuş

Suntem profund îndureraţi la trecerea în nefiinţă a celui care a fost

CRISTIAN CRIŞAN.

Dumnezeu să-l odihnească şi celor dragi puterea de a depăşi suferinţa!

Fam. Truţiu Florea

Ne despărţim înlăcrimaţi de cel care a fost

CRISTIAN CRIŞAN.

Odihnească-se în pace!

Fam. Carnaru Romeo şi Sorina

Colectivul SC AS Transport Spedition SRL transmite sincere condoleanţe familiei greu încercate la trecerea în nefiinţă a lui

CRISTIAN CRIŞAN.

Dumnezeu să-l odihnească!

Suntem alături de familia Crişan în aceste momente grele, la trecerea în nefiinţă a celui care a fost

CRISTIAN CRIŞAN.

Dumnezeu să-l odihnească!

Fam. Apreutese Simion

Suntem alături de d-na dr. Micaela Neamţ în marea durere pricinuită de trecerea în eternitate a tatălui drag

PETRU COHAN.

Sincere condoleanţe!

Fam. dr. Florin şi Monica Ştiucă-Seracu

Colegii din Agenţia Arad suntem alături de colegul nostru Herman Ioan la pierderea mamei sale.

Colectivul Agenţiei Arad

Odihneşte-te în pace

GETA

dragă.

Tanti Luci, Ovidiu, Sanda, Raluca şi Diana

COMEMORĂRI

Se împlineşte un an de la despărţirea de cel care a fost un om deosebit,

un profesionist desăvârşit şi
un antrenor apreciat şi respectat,

DIONISIE SZEKELY,

(maestru Deneş).

Nu te vom uita niciodată. Dumnezeu să-ţi dea odihnă veşnică!

Fam Adi Buş

La 16 ani de la trecerea în nefiinţă a celui care a fost

IOAN BIZĂU

din Covăsânţ.

O lacrimă de aducere aminte din partea soţiei Anastasia şi a copiilor Mircea şi Rodica cu familiile

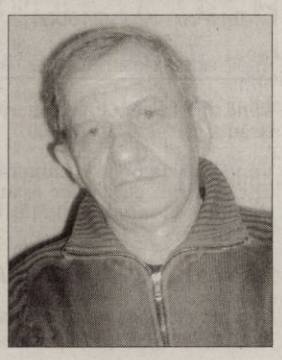

Cu durere în suflet anunţăm că astăzi s-au împlinit 6 luni de când a plecat de lângă noi, cel care a fost soţ, tată, socru, bunic, ginere, frate, unchi şi verişor

OLAR EUGEN.

Vei trăi veşnic în inimile noastre.

Familia îndoliată

Azi ai fi împlinit 77 de ani, dar tu te-ai ridicat la Isus în ceruri, iar noi la Dumnezeu ne rugăm să ne dea mângâiere pentru sufletele noastre zdrobite de durere. Veşnic în inimile noastre te vom păstra şi niciodată nu te vom uita,

NEGRĂU DIMITIRE

din Socodor.

Familia

Anunţurile de deces se publică GRATUIT!

SC Cotta International SRL firmă mixtă Româno- Elveţiană

SELECŢIONEAZĂ PERSONAL

- TAPIŢERI CALIFICAŢI
- TINERI ABSOLVENŢI (sc.profesionala, liceu) in vederea calificarii de tapiter.

Se oferă: • salarizare atractivă (acord individual); • condiţii deosebite de muncă;
• bonuri de masă; transport gratuit pe raza oraşului Arad.

Cei interesaţi sunt rugaţi să se prezinte la sediul societăţii din Arad, str. Bicaz 1-5 (intrarea din Aleea Muncii), zilnic între orele 9.00 -14.00

Informatii la tel: 0257 - 278 - 600; 0257 - 278 - 601 (interior 106) (860226)

MARLEX DUO COMPANY

Ofera locuri de munca in Germania:

- **ingrijitoare de batrini**
- **turism** (bucatar, ajutor bucatar, ospatar, cameriste)
- **ingrijitor ferme de animale** (cai, vaci)

Cerinte:
- experienta in domeniu
- limba germana nivel conversational

Informatii la tel: 0257-272325, 0753113115
fax.: 0257-338001
orar: L-V, orele 11-17
Cererile se pot depune si pe site-ul : www.marlexduo.ro (881078)

---

cicor electronic solutions

Alege inteligent
un loc de muncă pe termen lung, alături de o echipă tânără unde vei avea parte de aprecierea pe care ţi-o doreşti!

NOI VĂ OFERIM
Un loc de muncă la standard occidental
Salariu de încadrare atractiv, prime lunare
Tichete de masă din prima zi de angajare
Transport gratuit

Pentru postul de
MONTATOARE SUBANSAMBLE aveţi nevoie de
Îndemânare şi seriozitate
Disponibilitate de a lucra pe 3 schimburi

VĂ AŞTEPTĂM în Arad, Zona Industrială Vest, str.I, nr.10
Cererile de angajare se completează la sediul societăţii sau trimiteţi un CV la adresa de **e-mail HR@systronics.ro sau la nr fax 0257.216.733**
Informaţii suplimentare la nr de telefon 0257.285.944
www.cicor.com (858419)

J&R CAR SRL *ANGAJEAZĂ*

- inspector resurse umane + protecţia muncii calificat, cunoscător limba engleză
- contabil cu experienţă, cunoscător limba engleză
CV-urile se trimit la adresa de e-mail: office@jrcar.ro (N-860194)

SC MAIER COM SRL din Arad
ANGAJEAZA **CONTABIL EVIDENTA PRIMARA**
Cerinte: Cunostinte operare PC
Informatii la tel: 0745 359 209
CV-urile la adresa de e-mail: maiermihaela@yahoo.com **sau la nr de fax: 0257 206 121** (881052)

S.C. **SIRE** S.R.L. din Arad, Calea Zimandului FN,
angajează
operatori asamblare cablaje (femei)
Condiţie: absolvenţi a minim 10 clase.
Informaţii la sediul societăţii sau la telefon **0257/218748** (883446)

SC. M.G.A. ARAD ANGAJEAZĂ
- **PERSONAL CU EXPERIENŢĂ** în domeniul tapiţeriei
- **OPERATORI MAŞINI** de CUSUT LINIARE
- **MONTATORI** schelete tapiţerie • **TAPIŢERI**

Informaţii la tel.: 0257-288-177; 0722-500-354. (4412 - 883853)

S.C. LOGISTIC ARSPED CARGO
FIRMĂ DE TRANSPORT INTERNAŢIONAL DE MĂRFURI
angajează de urgenţă:

EXPEDITOR INTERNAŢIONAL DE MĂRFURI

CONDIŢII:
- ❑ cunoaşterea unei limbi de circulaţie internaţională
- ❑ vechime în domeniu minim 1 an

OFERĂ:
- ❑ salariu atractiv
- ❑ condiţii de muncă deosebite

Persoanele interesate pot trimite CV-ul pe fax: 0257/210.006 sau e-mail: ioana.lupan@mvtlog.ro
Tel. 0731.660.393. (4411 - 883837)

INFORM MEDIA

INFORM MEDIA, editorul cotidianului Jurnal Arădean, parte a grupului multinaţional Inform Media, care îşi desfăşoară activitatea în domeniul presei locale tipărite

CAUTĂ

Distribuitori de presă (în cutii poştale) zona Boul Roşu şi Piaţa Sârbească.

Cerinţe:
Seriozitate;
Dinamism;
Conştiinciozitate.

Se oferă:
Salar atractiv;
Timp de lucru 2 ore.

Informaţii suplimentare la telefon: 0257/212.032 sau 0729.989.504, de luni până vineri între orele 09 şi 17.

INFORM MEDIA

INFORM MEDIA, editorul cotidianului Jurnal Arădean, parte a grupului multinaţional Inform Media, care îşi desfăşoară activitatea în domeniul presei locale tipărite

CAUTĂ

Distribuitori de presă (în cutii poştale) pentru localitatea Zăbrani.

Cerinţe:
Seriozitate;
Dinamism;
Conştiinciozitate.

Se oferă:
Salar atractiv;
Timp de lucru 2 ore.

Informaţii suplimentare la telefon: 0257/212.032 sau 0729.989.504, de luni până vineri între orele 09 şi 17.

IOANA BUBULETE IPURL

Cu sediul în Arad, str. Blajului, nr.3, ap.1, lichidator al **SC Sidstel International SRL**, cu sediul în loc. Arad, str. Constitutiei FN, anunţă vânzarea prin licitaţie publică cf. Legii nr. 85/2006:

- teren 2447 mp cu doua hale de productie, cu birouri, platforma betonata, imprejmuire gard, grup sanitar si poarta cf. extrasului de CF nr. 6504 de Aradul Nou incepand cu pretul de 201.075 euro, a unui banzic la pretul de pornire de 2.090 lei, a unui circular la pretul de 13.490 lei, a unui recipient de vopsit de 990 l la pretul de 2.989 lei, a unui uscator OMI la pretul de 3.800 lei, a unui Fiat Iveco an 2001 la pretul de 19.380 lei etc. Lista completa a bunurilor se afla la sediul lichidatorului judiciar.

Licitaţia va avea loc la sediul lichidatorului judiciar în data de **21.06.2013, ora 12.00.**

Garanţia de participare este de 10% şi se achită până cel mai târziu in data de 20.06.2013 la ora 14.00, ziua licitaţiei la sediul lichidatorului. La preţul de adjudecare se adaugă TVA. Relaţii suplimentare se pot afla la tel.0740234433, 0721700032 sau la sediul lichidatorului. (4413 - H 883883)

ANIVERSĂRI

9 trandafiri frumoşi pentru fiica noastră,
TINA DENISA LORENA,
sănătate, bucurie şi fericire,
„La Mul i Ani!"
din partea părinţilor Lucian şi Elena şi bunicilor din Zimandul Nou

---

ELECTROECHIPAMENT INDUSTRIAL angajeaza
- inginer electro;
- electricieni;
- fierar betonisti;
- dulgher;
- zidar.
-automacaragiu
Tel./Fax: 0256/246024 , 0752305935
mail: adrian.kramer@eei.ro (867114)

VÂNZĂRI GARSONIERE
Urgent, garsonieră confort 1, 39 mp, amenajată, 16.500 Eur, 0731.832.469.

Vând garsonieră confort 1, Micălaca, zonă bună, negociabil. Telefon 0744.635.110.

Vând garsonieră Confecţii, bloc nou, amenajată, mobilată, baie cu geam, 11.000 Euro. Telefon 0257/228411.

Garsonieră de vânzare, str. Milova. Telefon 0257/890905.

Vând urgent garsonieră, confort I, Vlaicu, preţ 16.000 Euro, 0745.696.118.

VÂNZĂRI AP. 1 CAMERE LOCAL
Cumpăr cu banii jos garsonieră, apartament una cameră, 0752.510.776.

Vând apartament una cameră, Grădişte. Tel. 0751.043.150.

Vând apartament 1 cameră, ultracentral, et. 2, bloc apartamente, 42 mp, îmbunătăţit, 0749.437.964.

VÂNZĂRI AP. 2 CAMERE LOCAL
Cumpăr cu plata pe loc apartament 2 camere, 0744.849.390.

Vând apartament 2 camere teatru, etaj 1, 104 mp, 23.500 Euro, 0749.370.158.

Vând apartament 2 camere, parter 88 mp+ demisol 76 mp- teatru, 28.000 Euro, 0746.370.158.

Vând apartament 2 camere, decomandat 72 mp, str.Dr. Ioan Suciu (zona Podgoria), preţ 40.000 Euro, 0740.024.252.

Vând apartament 2 camere, zona 300, 78 mp, et. 1, decomandat, 2 balcoane, 33.500 Euro, 0745.704.142.

Vând apartament 2 camere, zona Intim, complet utilat şi mobilat, inclusiv garaj. Informaţii la telefon 0740.387.596. Fără intermediari.

Vând apartament 2 camere, etaj 1, str. Tudor Vladimirescu, 25.000 Eur, 0751.701.010.

Vând apartament 2 camere, Romanilor, parter, mobilat, 22.000 Eur, 0257/228411.

2 camere, 76 mp, Micălaca, centrală proprie, 31.000 Eur, 0731.832.469.

2 camere, 78 mp, centrală proprie, ultracentral, 33.000 Eur, 0731.832.469.

2 camere, Alfa, amenajat, centrală proprie, 28.500 Eur, 0731.832.469.

VÂNZĂRI AP. 3 CAMERE LOCAL
Vând apartament central 3 camere, 180 mp, toate utilităţile, 90.000 Euro, 0756.245.548.

Vând apartament Samantha urcător, mobilat, 3 camere, 2 băi, 2 balcoane, 91mp, 0744.877.027.

Vând apartament 3 camere, central, et. 2, decomandat, 90 mp, amenajat, 38.000 Euro, 0744.849.390.

Vând apartament 3 camere, Podgoria (Bank Post), et. 3/10, preţ 43.000 Euro, 0722.606.527.

Vând apartament 3 camere, 2 băi, 3 balcoane, Vlaicu et. 7/8, 45.000 Euro, 0722.606.527.

VÂNZĂRI AP. 4 CAMERE LOCAL
Vând apartament 4 camere, Vlaicu Z28, centrală termică pe scară. Telefon 0742.346.757.

Vând apartament 4 camere, garaj, zona Vlaicu, ocupabil imediat, 35.000 Euro, negociabil. Telefon 0749.978.978.

VÂNZĂRI APARTAMENTE LA CASA
Vând apartament central la casă 2 camere, dependinţe+ mansardă 1 cameră, dependinţe, 40.000 Euro, 0756.245.548.

Apartament la casă, ultracentral, 70 mp, pretabil spaţiu, locuinţă, 0731.832.469.

Vând apartament 3 camere, ultracentral, et. 2, la casă, 160 mp, 2 intrări, 37.000 Euro, 0744.849.390.

Vând (schimb cu casă în Arad) apartament ultracentral la casă, nou amenajat. Accept variante. Tel. 0744.770.917, 0723.268.475

Vând apartament 1 cameră la casă, et. 2, decomandat, 15.500 Euro, 0744.849.390.

EVIDENŢIAZĂ-TE!

Talon valabil până în 30 iunie 2013

Text: **DATA apariţiei:**.....

.....

.....

.....

.....

.....

.....

.....

Date personale:

Nume şi Prenume:

Telefon:

Buletin de identitate:

TALON + PREŢUL CATEGORIEI AFERENTE

Anunţurile se preiau zilnic, la ghişeu, până în ora 16^{00}, după această oră, se pot prelua doar prin intermediul sistemului online de preluare al anunţurilor disponibil pe www.jurnalaradean.ro . Anunţurile de mică publicitate din Jurnal Arădean se publică pe baza talonului din ziar
Redacţia nu îşi asumă responsabilitatea pentru conţinutul anunţurilor de mică publicitate!

JURNAL ARĂDEAN

Vând apartament 2 camere la casă, 90 mp, ultracentral, 25.500 Euro, 0752.510.776.

VÂNZĂRI CASE LOCAL
Vând casă, Arad, 2 camere, renovată, apă, gaz, canalizare, 0729.274.880.

Vând casă Aradul Nou, 4 camere, 2 bucătării, toate utilităţile, 0751.180.910.

Vând 3 case în cartierul Tei-Gai, construcţie modernă, parter şi mansardă, suprafaţă utilă 200 mp, spaţiu de joacă, garaj, curte, grădină, 0722.878.260.

Vând urgent casă 3 camere, bucătărie, baie, pivniţă, bucătărie vară, singur în curte. Preţ negociabil, 0749.176.856.

Vând casă în Micălaca, str. Maximilian nr. 6 cu garaj, 583 mp, preţ negociabil. Telefon 0734.171.440.

Vând casă mare în Micălaca, str. Fluierului, 135.000 Eur, 0722.782.353.

Vând casă veche, str. Cedrului (6 Vânători), 37.000 Euro, 0744.784.910.

Vând casă în Grădişte, renovată, curte, amenajată. Tel. 0729.274.880.

VANZARI CASE JUDET
Vând casă nouă la cheie,Cicir, suprafaţa totală (teren+casă) 1.000 mp, 71.000 Euro, negociabil, 0742.033.515.

Vând casă în Seleuş locuibilă, 2.200 mp, 9.000 Euro, 0742.609.048.
Vând casă în Macea, 3 camere, bucătărie, cămară, grădină mare, anexe. Preţ 18.500 Eur/ negociabil. Tel. 0742.065.185.

Vând casă ocupabilă imediat, 4 camere+ anexe auxiliare în com. Şomoşcheş. Telefon 0257/433060, 0746.174.481.

Vând casă la Livada, în roşu, SC= 126 mp, preţ 23.000 Euro, negociabil. Telefon 0744.427.876.

Vând casă în Şofronea, 7 km de Arad şi 1 km de ştrandul termal, compusă din 3 camere, bucătărie, hol, baie mare, cu toate utilităţile. Preţ 35.000 Eur/negociabil, 0257/416300, 0753.439.494.

Vând casă în Ungaria Mezocovacihaza, ieftin. Clientul face preţul, 0747.866.482.

VÂNZĂRI CASE ALTE JUDEŢE
Vând casă în Ungaria Mezocovacihaza, ieftin. Clientul face preţul, 0747.866.482.

CASE DE VACANŢĂ – JUD. ARAD
Vând căsuţă de agrement ştrand Neptun. Preţ convenabil, 0722.161.871, 0742.595.131.

VÂNZĂRI SPAŢII
Vânzare spaţiu-comercial CONFECŢII, 66-mp, vitrină-mare, ultrarenovat, PersoanăFizică, 0722-257409.,

VÂNZĂRI TERENURI LOCAL
Vând loc de casă în Arad, 670 mp, front stradal 30 m, utilităţi trase: gaz, apă, canal, curent, trifazic subteran. Preţ 30 Eur/ mp. Tel. 0731.212.238.

Vând loc casă Arad- 6 Vânători, 25 Euro/ mp, 0746.370.158.

Vând loc casă, zona Boul Roşu, 306 mp. Telefon 0722.141.164.
VÂNZĂRI TERENURI
Teren intravilan1.500-6.000 mp BATTONYA, pretabil livadă-sere, casă, utilităţi, 0722257409.

Vând loc casă Zădăreni, 10 Eu/ mp, 0746.370.158.

Vând teren intravilan 1.000 mp, FS 15 m, în Zimand-Cuz, în spate la Izolta.Preţ 11.000 Eur/ negociabil. Tel.0744.592.260.

Vând teren intravilan în loc. Miniş, 1.600 mp. Telefon 0752.341.947.

Vând pământ arabil, oraşul Pâncota, 1,5 hectare. Telefon 0257/466219.

Vând teren arabil Pecica 3 ha, 12 ha, 4,3 ha; 1,89 ha Arad 1 ha, Şag 2,5 ha, 0756.495.174.

25.000 mp, Proiect HALE, Zona-Industrială PECICA-TURNU, front-stradal-dublu, 0722-257409.

ARIEŞENI, teren-construcţii cabane-vacanţă, curent-electric, eventual cabană, ski, 0722-257409.

CUMPĂRĂRI TERENURI JUDEŢ
Cumpăr vie pe rod sau pârlog de la 5 ha până la 30-40 ha compact. Ofer preţul pieţei. Telefon 0720.121.208.

Cumpăr teren arabil la Pecica Tarla 1-48; 147, 148, 150-153, 160-165. Telefon 0733.632.595.

Cumpăr teren arabil Arad-Sântoma, IAS Aradul Nou Zădăreni, Semlac, Şeitin, pecica, 0733.632.595.

IMOBILE CHIRII
Închiriez garsonieră, Confecţii, contorizată şi mobilată. Tel. 0733.973.289.

Închiriez garsonieră în zona Pieţei Mihai Viteazul. Tel. 0770.220.223.

Închiriez garsonieră, central. Tel. 0752.322.461.

Închiriez apartament 3 camere complet mobilat, utilat, termotecă, zona Podgoria. Telefon 0744.828.934.

Închiriez garsonieră, Alfa. Tel. 0721.731.861.

Închiriez apartament 3 camere, Aradul Nou, et. 3. Telefon 0757.828.947.

Închiriez apartament 2 camere Podgoria, mobilat, 220 Euro, negociabil, 0745.654.515.

Închiriez apartament 2 camere, Micălaca, zona Maranata, mobilat, 190 Euro, negociabil, 0745.654.515.

Închiriez vilă mobilată, utilată, zonă bună, 5 dormitoare, 0731.832.469.

Închiriez apartament mobilat, utilat, lux, zonă excelentă, 0731.832.469.

Închiriez apartament 3 camere, Micălaca, negociabil. Informaţii: 0731.054.415

Închiriez casă, zona Grădişte, toate utilităţile. Telefon 0745.529.503.

Închiriez apartament 2 camere (una închisă), bloc Podgoria, 0723.309.668, 0357/411130.

Închiriez garsonieră, confort 1, mobilată, contorizată, Micălaca, zona Mioriţei, pe termen lung. Telefon 0745.127.137.

Închiriez garsonieră mobilată, Micălaca. Telefon 0742.011.169.

Dau în chirie garsonieră confort I, zona Micălaca 300 (lângă Gemy Sport), nemobilată, pe termen lung. Informaţii la tel.: 0740.251.538.

Închiriez cameră demisol, gresiat, zona Mărăşeşti. Telefon 0723.693.664.

Dau în chirie 2 garsoniere mobilate central- Confecţii, 100 Euro, 0722.606.448.

CHIRII SPAŢII
Închiriez spaţiu comercial pretabil diferite activităţi, 30-60 mp, 0731.832.469.

Închiriez spaţiu (vitrină mare), 90 mp, Cocorilor, 400 Euro, 0744.849.390.

LOCURI DE VECI
Vând grădină în Cimitirul Eternitatea. Telefon 0257/242520.

ANGAJĂRI
Angajăm şoferi tir, contabilă primară, dispeceră auto, experienţă. Telefon: 0737.508.213.

Firmă distribuţie angajează agent comercial vânzări produse alimentare. Telefon 0729.155.515.

Angajez cameristă. Telefon 0745.543.918.

Caut femeie (pensionară) pentru curăţenie casă mare (pensiune), Micălaca, 0722.782.353.

Angajăm casieri pentru casă de schimb valutar. Tel. 0785.943.754.

Angajez spălători auto cu experienţă pentru polish, tapiţerii, 0741.742.929, 0740.681.157.

Restaurant ultracentral angajează ospătari. Tel. 0731.337.088.

Hotel zonă centrală angajează: cofetar, cameristă. Informaţii 0744.626.116, 0372/578805.

Angajăm muncitori reşapare cu carnet categoria B. Tel. 0744.174.350.

Angajăm personal cu experinţă retuşuri croitorie, 1.000-1.300 Ron/negociabil. Tel. 0724.117.351.

Angajăm dulgheri, zidari. Tel. 0723.291.873.

Angajez shaormar, ajutor shaormar, bucătărese. Salariu atractiv. Telefon 0723.648.778.

Angajez modelator covrigi. Salariu atractiv. Telefon 0723.648.778.

Angajăm montatori tâmplărie PVC- uşi interior, permis cat. B, 0761.361.074.

Angajez feliator(e) 1.000 lei/ lună, brutar 1.400 lei/lună, 0742.716.746.

Angajăm patiseri, patisere cu sau fără experienţă, 0730.030.119.

Angajăm personal pentru benzinărie. CV la e-mail arad1@molromania.ro, fax 0257/216510.

SC angajează vânzător, experienţă instalaţii termice şi sanitare. Telefon 0740.209.579.

Angajăm mecanic şi vânzător magazin comercializare scule şi utilaje, 0743.101.912.

Firmă încălţăminte angajează cusătoare, croitori şi montatori încălţăminte. Telefon 0756.026.824.

Angajez vânzătoare pentru autoservire în comuna Vinga. Tel. 0742.807.122.

Angajăm mecanic auto pentru service autocamioane în Semlac. Telefon 0730.188.219.

Angajăm în Arad, muncitori necalificaţi, salariu atractiv. Informaţii: 0257/219518, 0724.510.540.

Firmă transport angajează şef garaj, salariu motivant. Telefon 0741.230.041.
Angajăm în Arad, muncitori necalificaţi, salariu atractiv. Informaţii: 0257/219518, 0724.510.540.

Angajez şofer pensionar, cat. B. Telefon 0723.384.657, Arad.

PRESTĂRI SERVICII
A A Acord Garanţie 2 ani reparaţii maşini spălat, 0744.241.398, 0357/401569, 0770.215.523.

Acord garanţie, repar maşini spălat automate, frigidere, piese originale, 0745.395.282.

Reparăm, tapiţăm canapele, colţare, rolete, domiciliul clientului. Telefon 0257/219514, 0724.208.683.

Vrei să devii mediator? Cursuri autorizate de mediator. Informaţii: 0744.326.529.

Executăm structuri, confecţii, hale metalice, lucrări în subantepriză (colaborare), 0745.320.938.

MATERIALE CONSTRUCŢII
Vând lemne foc tăiate, crăpate şi calitate. Telefon 0721.592.572.

Vând nisip, balast, sorturi, pământ, mraniţă, preţuri mici, 0728.912.827, 0745.003.019.

Balast, nisip, piatră, lemne de foc. Telefon 0743.502.222.

Aduc nisip, balastru, mraniţă, pământ, moloz, la domiciliul clientului, 0740.651.610.

Aduc mraniţă, nisip, moloz, balastru, pământ, la domiciliu clientului, 0742.479.698.

AUTO ROMÂNEŞTI
Vând Dacia 1310, 70.000 km, perfectă stare de funcţionare, unic proprietar, 400 Euro. Telefon 0357/805514, între orele 14,00-20,00.

ELECTRO
Vând frigider Arctic 120l, vechi, în stare bună, 150 lei, 0729.906.824.

Vindem/Reparăm electrocasnice second, frigorifice, maşini spălat, uscătoare, aragaze, electrice, televizoare, anvelope, vitrine comerciale, termopane. Reducere pentru schimb, rate, Lipova. Tel. 0744.796.542.

Cumpăr maşini spălat automate, frigidere defecte, ofer 30 lei, 0745.395.282.

MOBILIER
Vând mobilă dormitor, pat, saltea, sufragerie, canapea extensibilă, etc., 0747.866.482.

PIERDERI
Pierdut certificat de înregistrare fiscală seria B nr. 442004/ 01.11.2006, aparţinând SC T&T Total Consulting SRL. Îl declar nul.

PLANTE – FLORI
Vând grâu. Tel. 0743.029.943.

ANIMALE
Cumpăr vaci pentru abator, grase şi slabe. Telefon 0745.505.122.

Vând familii de albine 10 rame şi roiuri, 0731.168.706, între orele 10-18.

Cumpăr 2-3 vaci pentru sacrificat. Tel. 0743.330.838.

Vând purcei, grăsuni, porc gras. Telefon 0744.855.910.

Vând 3 porci graşi. Tel. 0740.013.404.

Vând 7 porci vietnamezi de 8-9 luni, scroafe bune de montă. Telefon 0747.084.188.

Cumpăr viţei mici de lapte Belga şi scroafe de a făta, purcei până la 20 kg. Telefon 0746.414.369.

Vând 5 vaci Bălţată Românească între 2 şi 8 ani. Telefon 0743.309.303.

Vând porc gras Sâmbăteni nr. 93, preţ 8 lei/ Kg. Telefon 0257/216017.

Vând porci vietnamezi (purcei, scroafe gestante),. porc gras. Telefon 0764.451.395, 0754.652.128.

Vând vacă de lapte Bălţată Românească. Telefon 0753.492.142.

MAŞINI, UTILAJE
Vând tractor Renault 180 CP, climă, cauciucuri 90%, tiranţi faţă+ greutate, remorcă 3 axe, cereale 30 to, stare perfectă, 0785.280.400.

ÎMPRUMUTURI FINANCIARE
Credite pentru salariaţi venit 600 pensionari 500 (pensii boală). Tel. 0770.179.155.

DIVERSE
Cumpăr pene, baterii, cupru, alamă, caroserii, fier. Preţ convenabil, 0741.689.068.

Cumpăr borcane vechi de murături, sticle sifon şolocate/ obloane de la geamuri vechi, scaune, mese, dulapuri, ceasuri, vederi şi alte obiecte vechi.Tel. 0726.078.999.

Cumpăr pene vechi noi, fier vechi, caroserii, neferoase, preţ bun. Telefon 0745.983.893.

Astăzi este ziua ta

ONUŢULE,
ai fi împlinit 57 de ani,
dar soarta nemiloasă te-a luat de lângă noi. În loc de „La Mulţi Ani!", lacrimi, lumânări şi flori vom aşeza pe mormântul tău dragul nostru fiu şi frate,

TULCAN IOAN.
Nu te vom uita niciodată!
Mama şi sora

Au trecut 25 ani de când neai părăsit fulgerător dragul şi iubitul nostru fiu,

DĂNUŢ STANCA.
Timpul nu şterge durerea, dorul nestins şi golul din sufletele noastre. Dumnezeu să te odihnească în pace!
Mami şi tati

Amintiri dragi, lacrimi, multă durere în suflet şi un dor nestins pentru dragul nostru fiu, soţ, tată, frate, cumnat şi unchi

JUNC MIRCEA MARIN.

Astăzi am fi dorit să-ţi spunem „La Mulţi Ani!" dar se împlinesc 3 ani de când ai plecat dintre noi, la doar 47 de ani. Îl rugăm pe Bunul Dumnezeu să-ţi dea odihnă veşnică în Împărăţia Sa! Te vom iubi mereu.
Familia îndurerată

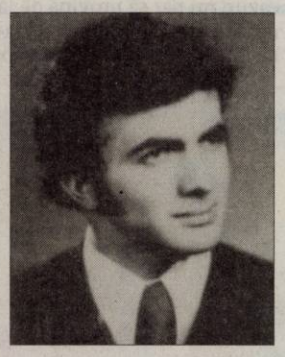

Au trecut 7 ani de când neai părăsit, însă gândul nostru e mereu la tine. Te vom păstra veşnic în inima noastră, dragul nostru,

SELEŞ ALEXANDRU.
Deşi eşti departe de noi şi aproape de Dumnezeu te vom iubi mereu şi îţi vom păstra veşnică amintirea!
Familia întristată

Cumpăr pene noi şi vechi, baterii uzate, ofer preţ bun. Telefon 0743.574.901, 0747.644.175, 0747.706.442.

Vând căruţă ţărănească în stare impecabilă şi căruţă transport persoane cu suspensie foi arc. Telefon 0742.020.904.

Vând lămâi mare cu fructe mature şi pui mici de curcan. Telefon 0257/263616.

Cumpăr mobilă din lemn fotolii, măsuţe, tablouri, porţelanuri şi alte obiecte vechi, 0744.203.945.

Vând aparat sport din Germania. Telefon 0747.866.482.

Vând gard forjat din fier pentru 2 locuri la cimitir, loc casă la Şimand 60 ari. Informaţii 0257/373105.

aradjob.ro

Program mica publicitate:
pe B-dul Revoluţiei, nr. 81
luni-vineri: 8.00-18.00,
duminică: 9.00-13.00.

Publicitate: 0257/210.775;
0257/280.904

În Islanda trăiesc în siguranţă FOTO: EPA

Cea mai liniştită ţară

BRUXELLES. Revista Forbes a publicat clasamentul celor mai liniştite ţări de pe Pământ, realizat de Institutul pentru Economie şi Pace de la New York. Organizaţia a strâns în acest scop o mare cantitate de date calitative şi cantitative şi a acordat fiecărei ţări un indice mondial de linişte şi siguranţă, relatează 7sur7.be. Datele privesc gradul de siguranţă internă şi de militarizare, numărul de conflicte şi de omucideri pe teritoriul ţării respective, precum şi implicarea statului în conflicte externe. În funcţie de aceste coordonate, Islanda, ţară cu 320.000 de locuitori, cu o densitate a populaţiei de 3,1 locuitori/km2, situată în apropierea cercului polar, ocupă primul loc. În Islanda există stabilitate politică, rata omuciderilor este scăzută, iar în închisori sunt puţini deţinuţi.

Ea este urmată, în ordine, de Danemarca, Noua Zeelandă, Austria, Elveţia, Japonia, Finlanda, Canada, Suedia, Top 10 fiind încheiat de Belgia. **SURSA: AGERPRES**

Va poza pentru Playboy

MADRID. Fotomodelul Kate Moss, de 39 de ani, a fost aleasă de revista Playboy pentru a apărea pe coperta numărului special cu care va marca 60 de ani de la apariţia acestei publicaţii, a informat sâmbătă ziarul spaniol Abc.

Creată de Hugh Hefner, revista va împlini 60 de ani în ianuarie 2014, an în care Kate Moss va sărbători 25 de ani de activitate în lumea modei. Nu va fi prima dată când renumitul top model britanic apare pe coperta cunoscutei reviste, întrucât acest lucru s-a petrecut în urmă cu 20 de ani.

Prima poză topless cu Kate Moss a fost făcută când ea avea doar 16 ani, pentru o campanie a casei de modă Calvin Klein, iar cea mai recentă fotografie de acest gen a fost realizată pentru firma lui David Yurman. **SURSA: AGERPRES**

Fotomodelul Kate Moss FOTO: FAN

Ana Maria
Este pasionată de muzică, modă şi sport.

www.aradon.ro
Mai multe poze cu Ana Maria

Alternativă bio la viagra

BRUXELLES. Lăptişorul de matcă ar putea constitui un remediu pentru dispariţia libidoului, scrie presa engleză cu referire la produsul Biobee care se vinde la magazinul londonez Harrods. Elixirul este un amestec de lăptişor de matcă, gingseng, ghimbir şi lemn dulce. Are în compoziţie şi extract de damiana, arbust sălbatic ce creşte mai ales în Mexic, folosit în mod tradiţional ca afrodisiac. În afară de îmbunătăţirea funcţiei sexuale la bărbaţi şi femei, damiana creşte sensibilitatea ţesuturilor genitale. Ar fi o alternativă mai bio la viagra. **SURSA: AGERPRES**

Cazuri suspecte în Canada

OTTAWA. Patru cazuri, dintre care unul mortal, suspecte de boala Creutzfeldt-Jakob, varianta la om a bolii vacii nebune, au fost identificate în vestul Canadei. Această boală degenerativă a creierului este atât de rară, încât este straniu ca patru cazuri probabile să apară subit, a declarat un oficial din cadrul serviciilor de sănătate, Perry Kendall. Sunt două tulpini ale acestei boli şi una este legată de boala vacilor, encefalopatia spongiformă bovină (ESB) sau boala vacii nebune. Dar cele patru cazuri nu par să provină de la un consum de carne infectată. **SURSA: MEDIAFAX**

Condamnat în Corsica

PARIS. Actorul francez Jean Dujardin, câştigător al unui premiu Oscar pentru rolul din „The Artist", a fost condamnat de tribunalul din Ajaccio (Corsica) la o amendă de câteva sute de euro şi suspendarea pe trei luni a permisului de conducere după ce a fost prins la volan în stare de ebrietate, scrie cotidianul Corse-Matin.

El a fost surprins vara trecută la volan cu o alcoolemie de 0,52 mg (de două ori mai mult decât nivelul maxim autorizat), după ce ieşise dintr-un club de noapte din Porto-Vecchio.

Actorul, care nu a fost prezent la audiere, a făcut apel la decizia tribunalului, amintind că un alt actor, judecat pentru conducere în stare de ebrietate, îşi va afla în curând pedeapsa. Tribunalul corecţional din Paris urmează să dea pe 21 iunie o decizie în privinţa lui Gerard Depardieu. **SURSA: AGERPRES**

Costumat
Şobolanul Dziatlik a participat la un show de modă pentru rozătoare, în Minsk, Belarus. FOTO: EPA

Motocicliști binecuvântaţi

CETATEA VATICANULUI. Papa Francisc a binecuvântat, ieri, câteva sute de motocicliști veniți la Roma pe motocicletele Harley-Davidson, relatează EFE. Binecuvântarea a fost dată în timpul unei slujbe dedicate vieții, în cadrul Anului Credinței, în cursul căreia Suveranul Pontif a parcurs, în papamobil, Piața San Pietro și via de la Conciliazione.

Motocicliștii, sosiți la Roma pentru a lua parte la ceremoniile care au marcat 110 ani de existență a legendarei firme Harley-Davidson, din Milwauke (SUA), l-au salutat pe Papă pe via de la Conciliazione, care se află în afara Vaticanului, pe teritoriul italian. Manifestările care s-au încheiat cu binecuvântarea papală au început vineri și au constat în defilări, expoziții, sesiuni de discuții și numeroase activități cu caracter ludic la care au luat parte 160.000 de iubitori ai firmei Harley-Davidson din întreaga lume. **SURSA: AGERPRES**

Artişti onoraţi de regină

Adele şi Rowan Atkinson au fost decoraţi de regina Elisabeta a II-a a Marii Britanii.

LONDRA. Solista Adele, al cărei ultim succes a fost melodia din „Skyfall" din seria James Bond, și actorul Rowan Atkinson, cunoscut pentru celebrul personaj „Mr Bean", au fost decorați de regina Elisabeta a II-a pentru contribuțiile lor artistice, informează sâmbătă EFE.

Cu prilejul ceremoniilor oficiale prilejuite de aniversarea a 87 de ani ai reginei Elisabeta a II-a, Palatul Buckingham a făcut publică lista onorurilor care vor fi acordate personalităților britanice cele mai însemnate.

Regina l-a decorat pe Atkinson FOTO: FAN

Astfel cântăreața Adele a primit decorația MBE, Membru al Ordinului Imperiului Britanic, în timp ce Atkinson a primit distincția CBE, Comandant al Ordinului Imperiului Britanic. Artista Adele, în vârstă de 25 de ani, a fost recompensată pentru contribuția sa la scena muzicală mondială, unde a primit numeroase premii între care un Grammy și un Oscar, pentru coloana sonoră a ultimului film din seria James Bond.

În timp ce Rowan Atkinson a fost decorat pentru serviciile sale aduse lumii artistice și pentru implicarea sa în activități caritabile.

Atkinson este cunoscut în multe țări pentru amuzantul său personaj „Mr Bean", pe care l-a întruchipat anul trecut la ceremonia de deschidere a Jocurilor Olimpice din Londra.

Regina a împlinit 87 de ani la 21 aprilie, dar sărbătorirea acestui eveniment a fost programată pentru luna iunie. **SURSA: AGERPRES**

A născut o fetiţă

LOS ANGELES. Vedeta americană de televiziune Kim Kardashian a născut sâmbătă primul său copil, o fetiță, la Los Angeles, scrie AFP. Atât mama cât și copilul nu au probleme de sănătate, conform site-ului citat. Tată copilului, rapper-ul Kanye West, a asistat la naşterea ce a avut loc la Centrul Medical Cedars-Sinai din Los Angeles. **SURSA: AGERPRES**

Zbor fără combustibil zi şi noapte

WASHINGTON. Avionul experimental propulsat de energia solară Solar Impulse a aterizat sâmbătă noapte pe aeroportul din Washington, încheind penultima etapă a traversării Statelor Unite. Punctul final al cursei va fi la New York, la începutul lunii iulie, relatează AFP.

Avionul, pilotat pe rând de elveţienii Bertrand Piccard şi Andre Borschberg, a aterizat pe aeroportul Dulles International din Virginia, duminică la 00h15 (04h15 GMT). Bertrand Piccard s-a arătat mulţumit de zbor şi a lăudat calităţile avionului, „atât de eficient, fiabil încât poate zbura fără combustibil zi şi noapte". Avionul urmează să rămână două săptămâni în zona Washington, fiind expus la Muzeul Naţional al Aerului şi Spaţiului de la Smithsonian Institution.

Aparatul de 1.600 kg, din fibre de carbon, depinde de 12.000 celule fotovoltaice care produc energia necesară pentru încărcarea bateriei de litiu de 400 kg. Zborul de la Cincinnati (Ohio) a durat 14 ore.

Traversarea Statelor Unite a început pe 3 mai, în apropiere de San Francisco (California, vest), avionul făcând escale succesive la Phoenix (Arizona), Dallas/Fort Worth (Texas) şi Saint Louis. **SURSA: AGERPRES**

Bertrand Piccard în Solar Impulse FOTO: EPA

FONDAT 1989, APARE LA ARAD, TEL. 0257/281.802, E-MAIL: REDACTIA.JURNALARADEAN@INFORMMEDIA.RO; PUBLICITATE.JURNALARADEAN@INFORMMEDIA.RO

JURNAL ARĂDEAN

A început înscrierea pentru Evaluarea Naţională
PAGINA 3

Mădălina Florea aleargă după o medalie europeană
PAGINA 7

MARŢI
18 IUNIE 2013
ANUL XXV, NR. 6843
12 PAGINI - 1,5 LEI

33° Temperaturile se vor situa între 20 şi 33 grade. Vântul va sufla cu 6 km/h.

DIMINEAŢA | AMIAZA | SEARA

Falcă, achitat definitiv!

Instanţa supremă a pus verdictul definitiv în procesul în care primarul Falcă a fost acuzat de luare de mită: nevinovat.

ARAD. Final de proces pentru primarul Gheorghe Falcă. Înalta Curte de Casaţie şi Justiţie a pronunţat sentinţa finală în procesul în care primarul Aradului era acuzat de luare de mită şi abuz în serviciu cu consecinţe deosebit de grave. Înalta Curte l-a achitat atât pe primarul Falcă, cât şi pe ceilalţi învinuiţi din dosar: cei doi patroni ai firmei Elecon, Francisc Demeter (administrator firmă) şi Radu Vasil (directorul firmei), şi funcţionarul public Florica Popa (şef Serviciu administrare patrimoniu în cadrul Primăriei Arad). Sentinţa a fost pronunţată luni, în jurul orei 16.00, după şase ani de la prima înfăţişare în acest dosar (februarie 2007) care făcea referire la o faptă (tranzacţie imobiliară) din 2005.

Judecătorii Înaltei Curţi de Casaţie şi Justiţie au respins recursul procurorilor Direcţiei Naţionale Anticorupţie şi au dispus achitarea primarului Gheorghe Falcă şi a celorlalţi trei inculpaţi, sentinţa dată de judecătorii din Capitală fiind definitivă şi irevocabilă, nici o altă cale de atac nemairămânând părţilor.

Prima sentinţă în acest proces a aparţinut Tribunalului Alba, care a dispus pe 22 mai 2012 achitarea lui Gheorghe Falcă pentru luare de mită şi abuz în serviciu, decizia fiind menţinută în 28 ianuarie 2013 şi de către magistraţii Curţii de Apel Alba-Iulia, care au respins recursul procurorilor anticorupţie. Decizia a fost contestată la instanţa supremă de procurorii anticorupţie, iar în urmă cu două săptămâni Înalta Curte a anunţat că se va pronunţa pe subiect în 17 iunie. /P.3

Finanţele se desfiinţează FOTO: JA

Fiscul, în faţa concedierilor

ARAD. Reducerile de posturi par inevitabile în condiţiile în care cele 42 de direcţii judeţene ale Fiscului vor dispărea, fiind înlocuite de 8 centre regionale. Nu toţi angajaţii vor fi, însă, concediaţi, o parte dintre ei urmând să fie relocaţi în cadrul altor servicii. /P.5

Italian mort din senin la Arad

ARAD. Un italian în vârstă de 26 de ani, aflat în oraşul nostru la studii, a murit subit în timp ce se afla în vizită la nişte prieteni. Aceştia au chemat ajutoare, dar medicii nu au mai putut face nimic pentru tânărul student. /P.6

Fără asigurare FOTO: FAN

Spun „pas" asigurărilor

ARAD. Din ce în ce mai puţini arădeni decid să îşi încheie o asigurare obligatorie pentru locuinţe. Dacă în 2012 numărul asigurărilor ajungea la 23.000, acum sunt cu aproximativ 1.000 mai puţine. /P.5

Sărăcie
Indicele sărăciei în România.

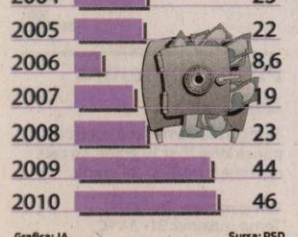

Grafica: JA Sursa: PSD

Mascaţi pentru summitul G8

Întâlnirea liderilor mondiali de la Londra este un bun prilej pentru protestatari să iasă în evidenţă. Pe lângă tradiţionalele manifestări stradale, în acest an un grup de protestatari s-au mascat întruchipându-i pe liderii din Canada, Franţa, Germania, Italia, Japonia, Rusia, SUA şi Marea Britanie. FOTO: EPA

Primăria dă în judecată CLM Arad!

Apogeu în războiul din CLM: Opoziţia nu a votat reevaluarea patrimoniului, Primăria îi cheamă pe aleşi în instanţă.

ARAD. Justiţia va decide cine are dreptate şi cine nu în cadrul Consiliului Local Muncipal Arad. Aceasta a fost decizia finală, după câteva dispute, la şedinţa de luni dimineaţa a aleşilor municipali. O şedinţă ce se anunţa liniştită, şi din cauza faptului că era prea de dimineaţă şi prea la începutul săptămânii pentru aleşi, dar şi din cauza absenţei unora dintre consilieri. Nu a fost să fie aşa: proiectele neinteresante au trecut cu voturile tuturor consilierilor prezenţi. Restul....

Prima poticneală a fost şi cea mai importantă, iar „împiedicarea" va fi judecată cel mai probabil de o instanţă arădeană.

Aleşii Opoziţiei au refuzat pentru a doua oară să voteze reevaluarea patrimoniului Municipiului Arad şi, împotriva intervenţiilor şi sfaturilor date de secretarul CLM, Lilioara Stepănescu şi a concluziilor edilului Gheorghe Falcă, nimic nu a mai schimbat votul dat. Pentru că Aradul a rămas fără patrimoniul reevaluat şi pentru că alte consecinţe (grave, susţin reprezentanţii Primăriei Arad) decurg de aici, Primăria a anunţat că va chema în instanţă CLM Arad pentru votul dat. Pe toţi consilierii, chiar dacă aleşii Puterii au subliniat că răspunderea ar trebui să fie doar a celor care au refuzat să dea votul pentru reevaluare. /P.6

Coadă de TIR-uri la Nădlac

NĂDLAC. O coadă de TIR-uri de câţiva kilometri a apărut ieri după amiază în zona Nădlacului. De această dată nu este vorba despre nicio restricţie, ci despre o defecţiune a unui cântar. Ca atare, doar o bandă pentru cântărirea camioanelor mai funcţionează, din cele două câte erau până acum. Poliţia de Frontieră recomandă conducătorilor autovehiculelor cu tonaj mai mare de 7,5 tone să folosească şi celelalte puncte de trecere de la frontiera cu Republica Ungară. /P.6

Coloană de TIR-uri FOTO: FAN

Acasă
Militarii arădeni care au fost detaşaţi în Afganistan au revenit acasă. După ce au petrecut luni bune la mii de kilometri de familii, printre luptele cu insurgenţii din Afganistan, militarii au aterizat pe aeroportul din Timişoara, după care au venit la Arad. Reprezentanţii Ministerului Apărării au anunţat că o ceremonie oficială de primire a militarilor va fi organizată în momentul în care se vor întoarce toţi acasă, ţinând cont că în această perioadă se realizează rotirea militarilor, unii plecând spre Afganistan, alţii venind acasă. FOTO: FAN

Retuş după inaugurare FOTO: JA

Primele retuşuri la tobogane

ARAD. S-a intervenit la toboganul Space Hole, luni, la câteva zile după inaugurarea acestuia. S-a montat un filtru, după ce s-a constatat că apa murdară, adusă de arădenii care aleg să se dea pe acest tobogan, este recirculată fără a fi curăţată. /P.3

Pe hârtie, UTA prinde contur

ARAD. La o simplă lecturare a numelor rostite în ultimele zile, UTA din sezonul viitor nu ar arăta tocmai rău. Cum, însă, nimic nu este bătut în cuie, iar problemele de natură financiară presează, viitorul nu mai poate fi văzut în culori atât de roz. /P.7

Controale prin târg FOTO: JA

Comerţul cu animale, pus pe jar

ARAD. Verificări şi sancţiuni în cele patru târguri de animale din judeţ. Cele mai grave deficienţe, spun reprezentanţii DSVSA, au fost la Pâncota, unde inspectorii au decis să suspende temporar activitatea târgului. /P.3

IN MEMORIAM PROF. UNIV. DR. DOC. DR. H.C. VLADIMIR HANGA
UNIVERSITATEA DE VEST „VASILE GOLDIŞ" DIN ARAD DEPLÂNGE TRECEREA LA CELE VEŞNICE A UNEI ILUSTRE PERSONALITĂŢI A DREPTULUI ROMÂNESC ŞI EUROPEAN:
PROF. UNIV. DR. DOC. DR. H.C. VLADIMIR HANGA
(H-730423) /P.3

9 771220 748027 13121

Remember: 18 iunie

1917 A murit Titu Maiorescu, critic literar, eseist, estetician, filosof, pedagog, politician şi scriitor român (n. 1840)

1921 A murit Eduardo Acevedo Díaz, prozator, politician şi jurnalist uruguayan (n. 1851)

1925 S-a votat Legea pentru reglementarea repausului duminical şi sărbătorilor legale

1929 S-a născut Jürgen Habermas, filosof german

1936 A murit scriitorul rus Maxim Gorki (n. 1868)

1942 S-a născut Paul McCartney, muzician englez (Beatles)

1948 A fost adoptată Declaraţia Internaţională a Drepturilor Omului

Paul McCartney FOTO: FAN

2000 A murit Nancy Marchand, actriţă americană (n. 1928)

2002 A murit Sorin Postolache, publicist şi caricaturist (n. 1947)

2004 Paul Neagu s-a stins din viaţă (n. 1938)

2006 A murit cântăreţul Gică Petrescu (n. 1915).

Au plecat dintre noi...

Morar Ioan (1935), Onicău Gheorghe (1920), Pop Maria (1937), Hanga Vladimir (1920), Chereches Maria (1936), Ardelean Agneta (1934), Popa Paulina (1926), Dicu Maria (1930), Kadar Petru (1938), Takacs Maria-Ecaterina (1937), Codreanu Ionel-Marin (1954).

Sănătate

- **CABINET GINECOLOGIC:** Cabinet ginecologic Arad, B-dul Decebal 11 (lângă Hotel Aradul), chiuretaj medicamentos, eco 4 D, test PAP.TEL: 0770823850, 0723643581
- **Policlinica Dr.Turcin**, pune la dispoziţia dvs. serviciul de cardiologie dotat cu aparatură de ultimă generaţie, consultaţii în contract cu CSAS, EKG computerizat, ecografie cardiacă la cele mai avantajoase preţuri, ecografie generală, pneumologie, dermatologie, oftalmologie şi ORL. **Tel: 0257/285510, www.policlinica-turcin.ro.**
- **Farmacia GLYKON** - UTA, Bl U 6 (vis-a-vis de biserica în construcţie). Deschis zilnic: luni-vineri 07.00 - 21.00, sâmbătă şi duminică 08.00-18.00. Telefon: 0257/241197.

Sudoku

REGULI: În fiecare bloc sunt câteva cifre între 1 şi 9, stabilite dinainte. Acestea trebuie completate cu cifrele lipsă, în aşa fel încât fiecare număr să figureze o singură dată. De asemenea, cifrele de la 1 la 9 trebuie să figureze o singură dată atât pe rândurile orizontale cât şi pe coloanele verticale ale celor nouă blocuri luate împreună.

ÎNCEPĂTORI

	5		2	6	7		1	
9								2
		6				7		
6	8		4		3		9	5
				2				
2	1		8		5		3	4
		3				9		
5								6
	4		6	9	2		8	

AVANSAŢI

	3	8		7				
7		1						8
6	2		1		3			7
		5			7		3	2
2					6	9		
		6	4	2	5			
				4		2		
			7					9
	1	9	6				8	

Soluţiile jocurilor din numărul precedent:

ÎNCEPĂTORI

8	3	1	9	5	6	4	7	2
4	9	2	7	8	3	5	6	1
5	6	7	1	4	2	9	8	3
9	1	3	5	7	4	6	2	8
7	5	6	8	2	9	1	3	4
2	8	4	6	3	1	7	5	9
6	4	8	3	1	7	2	9	5
3	2	9	4	6	5	8	1	7
1	7	5	2	9	8	3	4	6

AVANSAŢI

2	1	4	9	7	5	6	8	3
3	7	5	4	6	8	2	1	9
9	8	6	2	3	1	5	4	7
8	3	7	5	4	9	1	6	2
1	6	2	3	8	7	4	9	5
5	4	9	6	1	2	3	7	8
6	9	1	8	5	3	7	2	4
7	5	8	1	2	4	9	3	6
4	2	3	7	9	6	8	5	1

UNDE MERGEM în Arad

Cinema

CINEMATOGRAFUL „DACIA"

- **Mama (Spania, Canada)**, orele 16:00; 18:00; 20:00.

CINEMA CITY ATRIUM

- **1.000 post Terra**, orele 13:30, 15:40, 17:50, 20:00, 22:10
- **Aventuri în Zambezia - 3D dublat**, orele 13:20, 15:10, 17:00
- **Destine la răscruce**, orele 15:20, 18:10, 21:00
- **Funeralii fericite**, orele 16:20, 20:50
- **Furios şi iute 6**, orele 13:10, 15:50, 18:30, 19:30, 21:10,22:20
- **Jurassic Park – 3D**, orele 14:00, 16:30, 19:00, 21:30
- **Legea străzii**, ora 18:40
- **Marea mahmureală 3**, 14:30, 16:50, 19:10, 20:20, 21:20, 22:30
- **Marele Gatsby – 3D**, orele 18:50, 21:40
- **Now You See Me: Jaful perfect**, orele 15:00, 17:20, 19:40, 22:00
- **Nuntă cu peripeţii**, ora 14:20
- **Regatul secret - 3D subtitrat**, orele 16:00, 18:10
- **Regatul secret - 3D dublat**, orele 13:50, 15:00, 17:10.

Simpozion

- **„Cultura tradiţională (euro)regională. Patrimoniul material / imaterial - modalităţi de conservare şi promovare"** - Simpozion internaţional de etnologie (20-21 iunie, la C.J.A.).

Festival

- **Festivalul de folclor „Ioan T. Florea"**, a IV-a ediţie (duminică, 23 iunie, începând cu ora 17.00, în Tabăra Ortodoxă de Păstrare şi Conservare a Tradiţiilor Româneşti din Covăsânţ)

Expoziţii

- **Galeriile de Artă „Delta": „Farmecul Baladei"**, expoziţie personală Lucian Cociuba (9-17)
- **Galeria de Artă „Alfa"** (B-dul Revoluţiei, nr. 90): „Târg de artă" (9-17)
- **Sala Clio** (str. Horea, nr. 8): Expoziţia de pictură, grafică, design, artă digitală, fotografie a Şcolii Populare de Arte (9-17).

Piete şi târguri

Astăzi este zi de piaţă la Sebiş, Almaş, Apateu, Semlac, Sântana, Şilindia, Vârfurile. Târguri săptămânale se desfăşoară astăzi la Chişineu-Criş, Almaş, Şilindia şi Vârfurile. **Mâine, miercuri, va fi zi de piaţă** la Pâncota, Beliu, Buteni, Şiclău, Macea, Vânători, Pecica, Şiria şi **zi de târg** la Beliu şi Buteni.

Horoscop

BERBECUL (III.21.-IV.20.)
Problemele financiare vă îngrijorează. Vă recomandăm să vă păstraţi cumpătul şi să ţineţi cont de sfaturile unei rude mai în vârstă. Evitaţi speculaţiile, ca să nu aveţi necazuri!

TAURUL (IV.21.-V.20.)
Vă sfătuim să fiţi mai atent la cheltuieli, ca să nu aveţi discuţii cu partenerul. Cel mai bine ar fi să mergeţi împreună la cumpărături. Aveţi tendinţa de a critica pe toată lumea şi riscaţi să deterioraţi relaţii.

GEMENII (V.21.-VI.21.)
Dimineaţa s-ar putea să fiţi nervos din cauza unor probleme financiare. Dacă nu reuşiţi să vă păstraţi calmul, riscaţi să nu vă terminaţi treaba la serviciu şi să vă certaţi cu colegii.

RACUL (VI.22.-VII.22.)
Dacă intenţionaţi să faceţi o investiţie, vă sfătuim să nu vă grăbiţi. Nu este o zi bună pentru afaceri. De asemenea, este indicat să nu vă asumaţi riscuri. Starea de nervozitate vă poate afecta relaţiile.

LEUL (VII.23.-VIII.23.)
Se pare că dimineaţa sunteţi indispus şi aveţi tendinţa de a exagera. Nu fiţi încăpăţânat. Nu vă faceţi griji din cauza banilor! În curând veţi primi o sumă consistentă de la o rudă mai în vârstă.

FECIOARA (VIII.24.-IX.23.)
Dimineaţa nu reuşiţi să vă respectaţi programul, din cauza unor probleme personale. Un prieten vă propune o afacere. Pentru orice decizie importantă, consultaţi-vă cu partenerul de viaţă!

BALANŢA (IX.24.-X.23.)
Nu este momentul să cereţi o mărire de salariu, pentru că azi nu aveţi şanse să vă faceţi înţeles cum trebuie. Vă sfătuim să vă limitaţi la activităţi de rutină. După-amiază, reuşiţi să vă liniştiţi alături de partener.

SCORPIONUL (X.24.-XI.22.)
Dimineaţa s-ar putea să primiţi o veste bună de la o rudă din altă localitate. Vă recomandăm să vă temperaţi nervozitatea şi să evitaţi discuţiile în contradictoriu cu partenerul de viaţă.

SĂGETĂTORUL (XI.23.-XII.21.)
Se pare că nu aveţi chef de vorbă cu nimeni şi vă lipseşte inspiraţia. Ar fi bine să evitaţi întâlnirile de afaceri, precum şi călătoriile lungi. Puteţi avea succes în activităţile casnice.

CAPRICORNUL (XII.22.-I.20.)
Aveţi multe probleme de rezolvat, dar nu prea vă simţiţi în formă. Ar fi bine să nu vă asumaţi riscuri, pentru că este puţin probabil să aveţi succes. Aveţi răbdare şi nu vă lăsaţi dominat de nervi!

VĂRSĂTORUL (I.21.-II.20.)
Dimineaţa, aflaţi de la o rudă îndepărtată o veste care vă indispune şi vă dă programul peste cap. Este posibil să plecaţi într-o călătorie lungă. Dacă circulaţi cu maşina, aveţi mare grijă.

PEŞTII (II.21.-III.20.)
Intenţionaţi să începeţi mai multe treburi deodată. Nu uitaţi că graba strică treaba! Vă sfătuim să nu speraţi la câştiguri uşoare, pentru că nu prea aveţi şanse. Acordaţi mai multă atenţie problemelor familiei!

„Jurnal Arădean" vă ascultă

De luni până joi, între orele 11-13, la telefonul 0257-280943, redactorul nostru vă stă la dispoziţie.

ARAD. Liviu Şandru din Arad (se) întreabă dacă „se mai respectă vreo regulă de circulaţie în oraş". Cititorul nostru este de părere că traficul rutier din Arad se caracterizează prin haos total. „Dacă nu eşti atent, te calcă pe trecerea de pietoni. Eu consider că vinovat de tot ceea ce se întâmplă este Inspectoratul de Poliţie. Reprezentanţii instituţiei trec pe lângă tot felul de nereguli şi nu iau nicio măsură. Îşi iau salariul degeaba, nu îşi fac datoria! Dacă i-ar amenda pe cei vinovaţi - fie ei pietoni sau şoferi de maşini - ar fi mai multă ordine în traficul rutier şi regulile de circulaţie ar fi respectate. Căci, dacă nu-i atingi la buzunar, oamenii ăştia nu se învaţă minte!" - opinează arădeanul.

Dumitru G. locuieşte în Arad, pe B-dul Revoluţiei, nr. 31 şi, în numele tuturor locatarilor de la această adresă, îşi manifestă nemulţumirea faţă de felul în care s-a „reparat" linia de tramvai în dreptul locuinţei lor, direcţia de mers spre Podgoria. „Linia are o denivelare sau o bucată lipsă, nu ştiu exact, iar când treceau tramvaiele făcea un zgomot foarte deranjant. A venit cineva, a sudat ceva, iar acum gălăgia e dublă!!! Nu putem lăsa geamurile deschise... e groaznic! Parcă ne-au făcut în ciudă..." - opinează arădeanul. **JA-D.D.**

Curs valutar

DENUMIREA VALUTEI	BNR	BCR		BRD		Intesa Sanpaolo Bank		Banca Românească		MKB Nextbank		Alpha Bank		Banca Comercială Feroviară		Casa de schimb LUXOR	
		C	V	C	V	C	V	C	V	C	V	C	V	C	V	C	V
Euro	4,45	4,38	4,51	4,37	4,52	4,39	4,48	4,41	4,47	4,39	4,51	4,43	4,47	4,40	4,51	4,44	4,46
Dolar SUA	3,34	3,26	3,42	3,27	3,40	3,28	3,36	3,30	3,36	3,24	3,43	3,31	3,36	3,27	3,40	3,32	3,37
Forint	0,0153	0,0147	0,0159	0,0142	0,0159	0,0145	0,0165	-	-	0,0147	0,0160	-	-	-	-	0,0151	0,0154
Gram aur	148,86																

Vremea

Marţi, 18 iunie

www.aradon.ro

20° LA ORA 6 — temperaturile se vor situa între 19 şi 20 grade. Vântul va sufla cu 6 km/h dinspre E.

33° LA ORA 18 — temperaturile se vor situa între 32 şi 33 grade. Vântul va sufla cu 6 km/h dinspre E-NE.

Ziua precedentă

Arad	18 - 32	Umiditate:	61%
Lipova	18 - 32	Presiune:	1015,92 mb
Chişineu- Criş	18 - 32	Precipitaţii:	0%
Săvârşin	17 - 31	Vânt:	3,22 km/h
Sebiş	17 - 31	Direcţie vânt:	N

Soarele

Răsare: 05:43
Apune: 21:29

Azi

Temperaturile se vor situa între 20 şi 33 grade. Vântul va sufla cu 6 km/h, dinspre E-ENE.

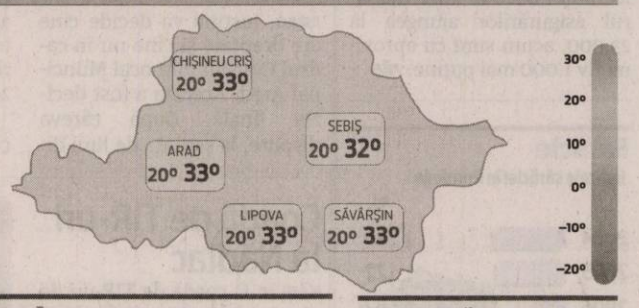

FAZELE LUNII

8.06. 17.06. 23.06. 30.06.

MARŢI	MIERCURI	JOI	VINERI
20° 33° soare strălucitor	18° 34° soare arzător	19° 32° predominant însorit	19° 31° mai mult însorit

Calendar

Biserica ortodoxă: Sf. Mc. Leontie, Ipatie şi Teodul; Sf. Cuv. Erasm
Biserica greco-catolică: Sf. m. Leontie
Biserica romano-catolică: Ss. Marcu şi Marcelin, m.

Prognoză pentru trei zile

Temperaturile minime vor fi cuprinse între 18 şi 19 grade, iar cele maxime între 32 şi 34 grade.

Temp.minime: 18 - 19 °C
Temp.maxime: 31 - 34 °C.

JURNAL ARĂDEAN
B-dul Revoluţiei nr. 62, Arad
BRAT Auditat de BRAT
Reclamaţii difuzare: 0257/212.032

Director editor: Mircea Ţişcă (8427)
Secretariat: 0257.281802 (centrala), fax - 0257.212.012
Şef departament difuzare: Carmen Csordas
Marea publicitate: 0257.280904
Mica publicitate: 0257.210775; B-dul Revoluţiei, nr. 81
Tiparul executat la: Tipografia Inform Media Debrecen

Redactor şef: Adriana Barbu (8416)
Responsabil de număr: Diana Duţu
Secretar general de redacţie: Gabriela Groza (8423); Departamente: Eveniment: Simona Butaru, Monica Ardelean (8405), Alin Gherasim (8417), Ioana Costaş (8414); Politic: Simion Todoca (8434); Economic: Andreea Pintea (8415); Cultură, Învăţământ: Vasile Filip (8421); Social: Diana Duţu (8413); Sport: Daniel Scridon (8424), Leo Sfâra (8422), Dan Lazăr (8406).
Tehnoredactare: Ghizela Şerban (8409), Daniel Munteanu (8411).
REDACŢIE: tel. 0257.281802 (centrala); fax 0257.212.012, 0257.228.592; e-mail:redactia.jurnalaradean@informmedia. ro, adevaruldearad@informmedia.ro, publicitate.jurnalaradean@informmedia.ro, publicitate.adevarul@informmedia.ro

Falcă, achitat definitiv!

Instanța supremă a pus verdictul definitiv în procesul în care primarul Falcă a fost acuzat de luare de mită: nevinovat.

ARAD. „Cred că Justiția s-a dovedit echilibrată și a dat o sentință normală, în concordanță cu probele și declarațiile din dosar. Mulțumesc tuturor celor care au fost împreună cu mine în acești șase ani și au avut încredere în nevinovăția mea!", a menționat imediat după sentință, pe Facebook, primarul Aradului.

Cuvântul primarului

Ulterior, primarul Aradului a remis un comunicat de presă pe acest subiect, din care spicuim: „Astăzi, 17 iunie 2013, încercările prin care am trecut în ultimii șase ani, ca om, ca primar al Aradului și ca politician, au luat sfârșit. Au fost ani foarte grei, iar a spune că decizia de azi a justiției îmi aduce bucurie ar fi poate prea mult. Pot spune însă că trăiesc un moment în care încrederea mi-a fost răsplătită....

Ca om de dreapta, nu am încetat nicio clipă să am încredere în domnia legii, știind că adevărul va ieși în cele din urmă la iveală. Credința și speranța m-au ajutat să merg mai departe".

Falcă a mai precizat că „în ciuda încercărilor, am rămas un primar apropiat de comunitate, un administrator corect și eficient, acești șase ani suprapunându-se cu cea mai bună perioadă de dezvoltare a Aradului. Am simțit tot timpul sprijinul cetățenilor... Multumesc și celor care s-au rugat pentru mine și au crezut în dreptate și adevăr". În final, edilul vorbește de iertare: „Știu că dreptatea făcută celui nedreptățit nu poate fi deplină decât dacă e însoțită de iertare și rugăciune pentru cei care m-au acuzat fără temei".

Acuzele aduse

Falcă a fost judecat pentru luare de mită și abuz în serviciu contra intereselor publice, urmat de obținerea unui avantaj patrimonial, cu consecințe deosebit de grave. Francisc Demeter și Radu Vasil au fost judecați pentru dare de mită și complicitate la abuz în serviciu, iar Florica Popa, pentru abuz în serviciu contra intereselor publice, urmat de obținerea unui avantaj patrimonial, cu consecințe deosebit de grave. **JA-A.B.**

Gheorghe Falcă FOTO:JA

Motivarea, în septembrie

Motivarea sentinței definitive date de către Înalta Curte de Casație și Justiție va fi făcută publică cel mai probabil în septembrie, pentru că în scurt timp începe vacanța judecătorească (1 iulie), iar redactarea unei motivări durează săptămâni întregi. Cei curioși să afle motivele pentru care Falcă a fost considerat nevinovat și de instanța supremă vor trebui să mai aștepte câteva luni.

Primele retușuri la toboganele de pe ștrand

ARAD. A fost luni, dimineață, perioadă în care este închis accesul la ștrandul Neptun, în zona I, a bazinelor mari, până la ora 13.00. Un motiv numai bun de a repara ce s-a stricat în primele trei zile de folosință a celor mai noi distracții de la ștrand: cele două noi tobogane. S-a intervenit mai ales la toboganul Space Hole, unde s-a montat luni un filtru, după ce s-a constatat că apa murdară, adusă de arădenii care aleg să se dea pe acest tobogan, este recirculată fără a fi curățată. S-au făcut săpături pentru a se monta filtru care să elimine nisipul adus de pe picioarele amatorilor de senzații tari. O altă intervenție, dincolo de reciclarea apei murdare de la toboganul Space Hole, a fost legată de balize, pentru că în primele zile acestea s-au dovedit a nu folosi scopului pentru care au fost montate. Acum au fost ancorate mai bine, tot pentru siguranța iubitorilor de senzații tari. Cel puțin acestea sunt susținerile reprezentanții Primăriei despre gropile apărute în jurul noilor tobogane. Peste 1.300 de persoane au încercat toboganele ștrandului în week-end, aproape 10.000 de arădeni alegând să-și petreacă weekendul acolo. Motiv pentru care Primăria se gândește să grăbească realizarea celorlalte trei tobogane anunțate a fi ridicate până în 2015. **JA- A.B.**

Dureri de articulații?
Artroză? Osteoporoză?
Terapie Unică în România-MBST
Magnetic Resonance Therapy
Recomandat în:
• osteoporoză, artroză, uzura discurilor intervertebrale
• dureri de spate cronice, afecțiuni ale meniscului
• vătămări dupa accidente
MBST medical MedTec
LaurusMedical clinics
Arad: 0257 - 213 888
www.laurusmedical.ro
București Cluj Galați Pitești Ploiești Bacău Suceava Brăila Focșani Deva

Comerțul cu animale, pus pe jar

Cele mai multe deficiențe au fost conscate la târgul de animale de la Pâncota.

Târgurile luate la verificat FOTO:JA

ARAD. Verificări și sancțiuni în cele patru târguri de animale din județ: Pâncota, Beliu, Chișineu-Criș și Hălmagiu. Inspectorii Direcției Sanitar Veterinare împreună cu echipaje ale IPJ au făcut controale repetate prin târgurile din județ. Cele mai grave deficiențe, spun reprezentanții DSVSA, au fost la Pâncota, unde au decis să suspende temporar activitatea târgului de aici. „Au fost constatate o serie de deficiențe privind neimplicarea reprezentanților Consiliului local al orașului Pâncota în asigurarea condițiilor de funcționare a târgului de animale. DSVSA a emis Ordonanța de suspendare temporară a activității târgului de animale nr. 70/28.05.2013 și a întocmit proces verbal de constatare în care au fost stabilite măsuri, termene și responsabilități pentru remedierea deficiențelor", susține directorul DSV SA, dr. Viorel Agud.

Primăria reacționează

Viceprimarul orașului Pâncota, Pocrișer Dan Ștefan, ne-a asigurat că o parte din deficiențe au fost rezolvate. „Am încecat să rezolvăm ceea ce s-a putut face în termenii stabiliți de inspectorii DSVSA. Am întârziat puțin cu semnarea contractului cu un medic veterinar pentru că termenul de 7 zile a fost prea scurt pentru a îndeplini toate procedurile legale", a punctat vicele. Vestea bună este că acest târg nu este închis iar crescătorii de animale pot veni aici, cu condiția să respecte prevederile legale.

Crescătorii, amendați

Cele mai multe sancțiuni au fost date tot la târgul din Pâncota din cauza lipsei crotaliilor și a documentelor sanitare veterinare. Bilanțul se ridică la 21 sancțiuni contravenționale în valoare de 9.900 lei. La Chișineu Criș au fost aplicate 10 sancțiuni în valoare de 4.680 lei, iar la Beliu și Hălmagiu doar 3 respectiv 5 sancțiuni. „Deficiențele principale au fost: neexistența mijloacelor de identificare (crotalii), circulația animalelor fără pașapoarte la bovine și ecvine și documente de mișcare, lipsă certificate sanitare veterinare de sănătate", susține Agud. **JA-M.A.**

Bilanț

În perioada 14.05.2013-08.06.2013, în cele 4 târguri autorizate în județul Arad, au fost aplicate un număr de 39 sancțiuni în valoare de 15.300 lei.

Lemnele, sub lupa polițiștilor

ARAD. Acțiunile de prevenire și combatere a infracțiunilor silvice desfășurate de către IPJ Arad au dat roade. Opt persoane au fost depistate în ultimele zile în timp ce tăiau sau transportau ilegal lemne. Ion M., A.A., Emil T. și U.E., toți din Bata, au tăiat 12 metri cubi de material lemnos din pădurea Ocolului Silvic Lipova. Aceștia sunt cercetați penal pentru tăiere ilegală de arbori și furt calificat. Și Vasile M., din Buteni, este sub lupa polițiștilor, fiind prins că a tăiat 22 de arbori pe care a vrut să îi și fure, dar nu a mai apucat. Un alt caz este cel al Oanei B., din Ususău, care a fost prinsă în timp ce transporta cu un vehicul patru metri cubi de lemn de foc ce nu corespundea cu avizul de însoțire. Și Gheorghe R. din Vârfurile a fost depistat transportând 1,8 metri cubi de material lemnos fără a avea vreun act. Cei doi au fost amendați cu 4.000 de lei, iar lemnele, în valoare de 1.200 de lei, au fost confiscate. **JA-A.G.**

Înscrieri la Evaluarea Națională

ARAD. Ieri a fost prima zi de înscrieri la Evaluarea Națională pentru absolvenții de clasa a VIII-a. Înscrierea are loc în perioada 17-19 iunie și se desfășoară la secretariatele școlilor. Candidații vor susține probele scrise în 25 iunie la limba și literatura română, în 26 iunie la limba și literatura maternă și în 27 iunie la matematică. Rezultatele vor fi afișate în 29 iunie, până la ora 16.00, iar contestațiile vor fi depuse între orele 16.00 și 20.00. În perioada 30 iunie - 2 iulie vor fi soluționate contestațiile, iar în 3 iulie vor fi afișate rezultatele finale. Media celor două probe va conta în calcularea mediei de admitere la liceu împreună cu media claselor V -VIII. În Arad sunt așteptați să se înscrie peste 4.000 de elevi care au absolvit primele opt clase. Numărul acestora ar putea crește dacă mai sunt absolvenți din anii trecuți care nu au susținut această probă. **JA-M.A.**

IN MEMORIAM PROF. UNIV. DR. DOC. DR. H.C. VLADIMIR HANGA

UNIVERSITATEA DE VEST „VASILE GOLDIȘ" DIN ARAD DEPLÂNGE TRECEREA LA CELE VEȘNICE A UNEI ILUSTRE PERSONALITĂȚI A DREPTULUI ROMÂNESC ȘI EUROPEAN: PROF. UNIV. DR. DOC. DR. H.C. VLADIMIR HANGA

Duminică, 16 iunie 2013, lumea academică și juridică românească a suferit o grea pierdere prin trecerea la cele veșnice a unei personalități de seamă a științei și spiritualității românești, Decanul fondator al Facultății de Științe Juridice din cadrul Universității de Vest „Vasile Goldiș" din Arad, Profesorul Vladimir Hanga, cel care le-a fost mentor multor generații de juriști din Arad și din întreaga țară.

Născut la 21 octombrie 1920, în comuna Cucova, județul Bacău, a absolvit studiile gimnaziale și liceale la Liceul Regele Ferdinand din Bacău în 1939, ca șef de promoție și premiant de onoare.

A absolvit Facultatea de Drept a Universității din București, ca șef de promoție în 1943, licențiat Magna cum laudae. În anul 1947 a obținut titlul de Doctor în Drept la Universitatea din București, iar în anul 1949 titlul de Doctor în Științe economice și politice la aceeași universitate.

Nobila activitatea didactică universitară a început-o ca asistent și lector universitar la Facultatea de Drept din București, apoi a fost conferențiar și profesor universitar la Facultatea de Drept a Universității "Babeș-Bolyai" din Cluj.

În anul 1990, profesorul Vladimir Hanga a fost Decanul fondator al Facultății de Științe Juridice a Universității de Vest „Vasile Goldiș" din Arad și alături de alte prestigioase cadre didactice de la Cluj, a contribuit esențial la înființarea, consolidarea, recunoașterea și acreditarea acestei facultăți din cadrul tinerei Universități „Vasile Goldiș" din Arad.

Cursurile și prelegerile Domniei sale au constituit adevărate și autentice modele instructive-educative, purtătoare semnificative de cunoaștere științifică, dar în egală măsură și a unor inestimabile valori morale și spirituale fundamentale.

Generații întregi de studenți ai Facultăților de Drept din Cluj-Napoca, Arad, București, Timișoara, Sibiu, etc. au studiat și studiază după cursurile editate de profesorul Hanga. În calitate de conducător de doctorat, a îndrumat cu competență, dăruire pe toți cei dornici să studieze și să descopere tainele subtile ale științelor juridice.

Specialist de notorietate națională și internațională în domeniile dreptului roman și istoriei dreptului românesc, profesorul Vladimir Hanga a fost și un strălucit om de cultură, fapt relevat și de lucrările sale de referință, dintre care citățm doar cîteva: „Mari legiuitori ai lumii", „Cetatea celor 7 coline", „Caius Julius Cezar", „Crestomație pentru studiul istoriei statului și dreptului românesc", „Hugo Grotius – Despre dreptul războiului și al păcii", „Iustiniani Institutiones – Instituțiile lui Iustinian", text bilingv.

Ca excelent cunoscător al limbilor clasice, greaca și latina, dar și al limbilor moderne, precum franceza, engleza, italiana și germana, Profesorul Hanga a contribuit substanțial, alături de alți specialiști, la traducerea și editarea documentelor medievale transilvănene, lucrare apărută în 10 volume și publicată de Academia Română, iar în anul 2002 a tradus din limba latină „Instituțiile lui Iustinian".

A susținut cursuri și conferințe la Universități de prestigiu, precum cele din Paris, Roma, Londra, Bruges, Viena, Strasbourg, Leiden, Heidelberg, Frankfurt am Main, Leipzig, Geneva, New York ș.a.

A exercitat importante funcții de conducere academice: Decan al Facultății de Drept al Universității "Babeș-Bolyai" din Cluj-Napoca (1968-1973) și Prorector al aceleiași Universități (1973-1976), primul Decan al Facultății de Drept din cadrul Universității de Vest „Vasile Goldiș" din Arad (1990). A participat la numeroase simpozioane și congrese internaționale, atât în calitate de cadru didactic, cât și în cea de membru al unor prestigioase foruri științifice internaționale: expert ONU la New York și Geneva (1977-1984), membru în Comisia pentru Drepturile Omului și Arbitru al Curții Permanente de Arbitraj de la Haga (1984-1989).

Pentru rodnica sa activitate didactică universitară și de cercetare științifică, d-lui Prof. Vladimir Hanga i s-a conferit titlul de Doctor docent în științe în anul 1962. De asemenea, în 1981 Academia Română i-a conferit Premiul „Simion Bărnuțiu".

Importante universități din România i-au conferit, în semn de prețuire, înaltul titlu de Doctor Honoris Causa: Universitatea de Vest din Timișoara, Universitatea de Vest „Vasile Goldiș" din Arad, ș.a.

Prin trecerea la cele veșnice a ilustrului profesor Vladimir Hanga, lumea academică și juridică românească a devenit mult mai săracă.

Cadrele universitare, studenții, juriștii și toți cei care l-au cunoscut și apreciat, îi pot aduce un ultim omagiu în ziua de miercuri, 19 iunie 2013, între orele 8-12, în Aula „Ștefan Cicio Pop", din cadrul Facultății de Științe Juridice a Universității de Vest „Vasile Goldiș" din Arad, B-dul Revoluției 94-96.

Senatul Universității de Vest „Vasile Goldiș" din Arad

H (730423)

Premiaţi la Oradea

La a II-a ediţie a Concursului naţional de interpretare vocală şi dans „Floare de Lotus".

Şi-au demonstrat din nou talentul FOTO: FAN

ORADEA. Palatul Copiilor Arad a participat, recent, la a doua ediţie a Concursului „Floare de Lotus" de la Oradea. Cercul de canto, coordonat de prof. Laura Roşu, a fost prezent cu un număr de 17 elevi, care au obţinut următoarele premii şi menţiuni: Boroneanţ Mădălina Maria, Pop Patricia, Popovici Ana-Maria s-au clasat pe locul I; Horeanu Arthur, Rus Patricia, Paul Ioana-Maria şi Ciucă Laurenţiu Andrei - locul II ; Cuc Melania-Alexandra, Cuc Delia şi Cuc Melania - locul III; Ciucă Laurenţiu Andrei - menţiune I; Muntean Mădălina, Paul Ioana-Maria, Cuc Delia-Aurelia, Chelaru Flavia şi Amzulescu Denisa - menţiune II, iar Amzulescu Denisa Valentina şi Chelaru Flavia au primit premiul special al juriului.

Cercul de dans modern de la Palatul Copiilor Arad, coordonat de prof. Mirela Cosma, a participat cu trei formaţii: „Baby Star", care a obţinut locul I la dans modern şi locul I la show dance; „Stil" - locul II la dans modern şi locul III la show dance; „Mirabela" - locul I la dans modern şi locul III la show dance.

> Formaţiile noastre au urcat pe podium la toate secţiunile concursului
>
> IOANA LUNG

În cadrul aceluiaşi concurs au participat şi elevii Clubului Sportiv Mistral, coordonat de prof. Erdei Emese, care s-au întors acasă cu locul I la secţiunea majorete şi o menţiune obţinută de Hudec Martina la categoria show dance individual. JA-V.F.

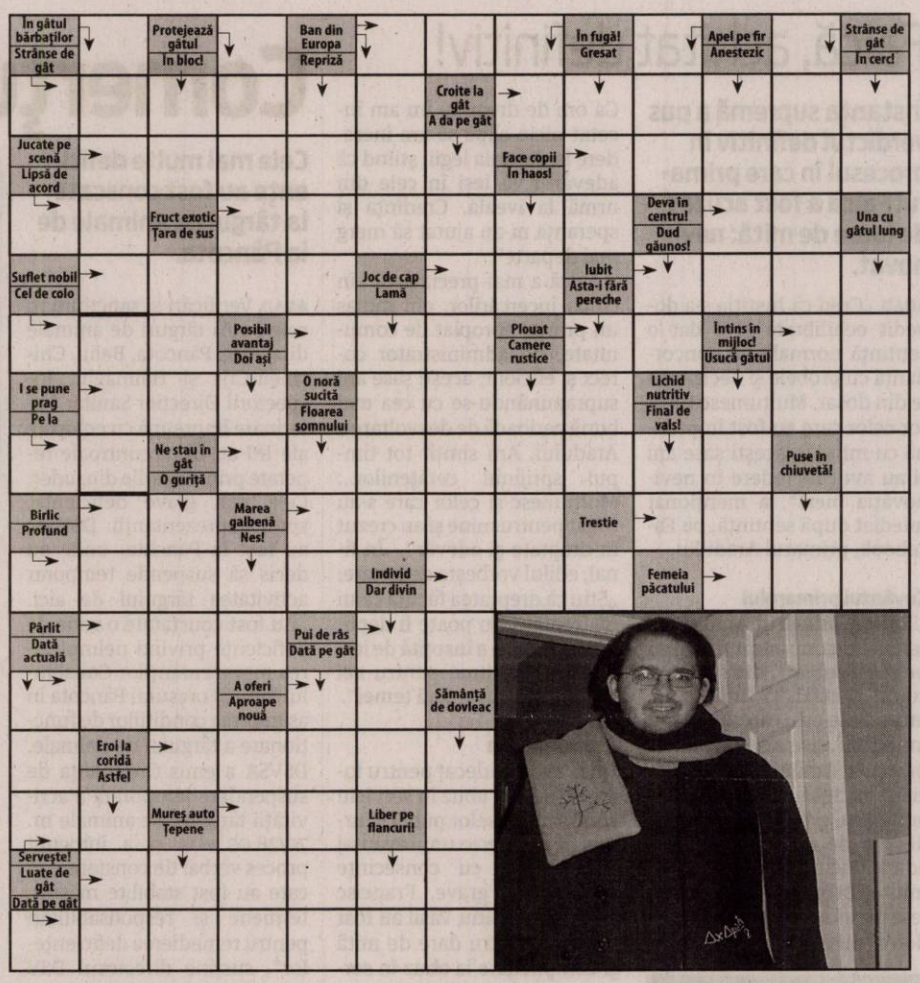

Reţeta zilei

Ciorbă de dovlecei

INGREDIENTE: 3 dovlecei medii, o ceapă, 2 morcovi, un ardei gras, 3 roşii coapte, 50 g orez, 2 litri apă plată, sare, zeamă de la o lămâie, leuştean.

MOD DE PREPARARE: Dovleceii, curăţaţi de coajă, se taie cubuleţe. Ceapa şi morcovii se curăţă de coajă şi se taie mărunt. Roşiilor şi ardeiului li se elimină cotorul, apoi se taie cubuleţe. Într-o oală punem apa la fiert cu uleiul, adăugăm ceapa şi morcovii, apoi după 15 minute de fierbere adăugăm ardeiul gras, dovleceii şi orezul spălat. Când au fiert legumele, adăugăm roşiile şi lăsăm să fiarbă 10 minute, apoi adăugăm zeama de lămâie şi dăm gust cu sare. Lăsăm să dea în câteva clocote, apoi oprim focul şi presărăm leuştean verde tăiat fin.

Poftă bună!

Pentru mai multe reţete intră pe www.cutinar.ro

Soluţia integramei din numărul precedent

G ■ E ■ O ■ MOV ■ Z ■ PRESCURA ■ ALBA ■ ARTA ■ DROJDIE ■ HUO ■ LF ■ ORA ■ CR ■ A ■ IUDEI ■ BICI ■ IF ■ SALAM ■ TUTA ■ ABA ■ IRIS ■ PAL ■ FIR ■ TEN ■ COT ■ U ■ NUIA ■ AZ ■ COCA ■ CATARI ■ AMARAT ■ A ■ ADANC ■ IAR ■ NEO ■ ZIS ■ LA ■ ZI ■ AA ■ P ■ MURGUT ■ CEREALE

Citire apometre

Miercuri, 19 iunie 2013. Blocuri 326-367 Micălaca, blocuri Bihorului, O. Ghibu, Calea 6 Vânători, Roşiori, blocuri Grădişte, blocuri Podgoria, blocuri Calea Aurel Vlaicu Z9-Z34, Z3-Z8, „B", „C", „P", „A", X1-X42, blocuri L. Rebreanu, Târgului, N. Oncu, Streiului, Baladei, Rodnei, blocuri Faleza Sud, blocuri C. Coposu, T. Vladimirescu, G. Birta, P-ţa Spitalului, Banu Mărăcine, Ţichindeal, Ulpiu, Alunului, Zânelor, Nădejde, Emilian, Laurian, Aron Pumnul, Cocorilor, Pelinului, Vrabiei, Cucului, Muşeţel, I. Cosânzeana, Aprodu Purice, H. Coandă, Biruinţei, Clujului cu soţ, Ghe. Doja cu soţ, Hunedoarei, Sibiului, Barbu Lăutaru, Revoluţiei cu soţ, Revoluţiei fără soţ, I.C. Brătianu, P-ţa Luther.

Întreruperi de curent

Miercuri, 19 iunie 2013. În judeţ, h 8.30-19: Mândruloc (p); **h 9-15:** Bonţeşti(p); **h 9-16:** Cuvin (p), Caporal Alexa (p).

ARAD ONLINE
www.aradon.ro

Programe TV

TVR 1

07.00 Telejurnal. Sport
09.00 Legendele palatului: concubina regelui. (serial, Coreea, 2010) Cu: Lee Jae-ryong, lee Soon-jae, Kim Hyun-joo.
09.40 Legendele palatului: concubina regelui. (serial COREEA, 2010)
10.10 Aşa-i românul!
10.20 Ora de business. (r)
11.10 Legendele Palatului: Tărâmul dintre vânturi. (serial, Coreea, 2008)
11.50 Legendele Palatului: Tărâmul dintre vânturi. (serial, Coreea, 2008)
12.30 Tribuna partidelor parlamentare
14.00 Telejurnal
15.30 Maghiara de pe unu
17.00 Interes general
17.40 Legendele palatului: Tărâmul dintre vânturi. (serial, Coreea de Sud, 2008)
18.20 Legendele palatului: Tărâmul dintre vânturi
19.00 Ora de business
20.00 Telejurnal. Sport, Meteo
21.00 Prim plan
22.10 Gala UNEFS. Prezintă Monica Bucur UNEFS aniverseaza 90 de ani de la înfiinţarea prin decret regal. Vor fi premiati absolventi ai Universităţii care au au obţinut rezultate de excepţie ca sportivi (Ivan Patzaichin, Nicu Vlad, Nadia Comaneci, Iolanda Balas, Laura Badea), antrenori
23.50 Ora de business. (R)
00.35 Poveşti în halate albe. (reluare)
01.00 Profesioniştii ...cu Eugenia Vodă. (reluare)
02.00 Gala UNEFS. (reluare) Prezintă Monica Bucur-Producător Monica Bucur
03.30 Telejurnal. (reluare)
04.20 Prim plan. (reluare)

PRO TV

07.00 Ştirile ProTv. Ce se întâmplă, doctore? Omul care aduce cartea
10.00 Tanar si nelinistit. (r)
11.00 Dallas: Ultima confruntare. (r)
13.00 Stirile Pro Tv
14.00 Tânăr şi neliniştit. ep. 4510
15.00 Juraminte fatale. (dramă, SUA, 1999) Bazat pe o poveste adevărată, filmul urmăreşte drama doctorului David Farris (John Ritter), care este acuzat de crimă de fosta sa soţie. Acuzaţia este greu de susţinut, cu atît mai mult cu cît Farris a fost considerat întotdeauna de către comunitatea în care trăieşte un tată grijuliu şi un soţ foarte atent. Moartea misterioasă a soţiei sale ridică multe semne de întrebare.
17.00 Stirile ProTv
17.30 Happy Hour
19.00 Ştirile Pro Tv
20.30 Interventie in forta. (actiune, SUA, 2010) Regia: Wayne Rose, Keoni Waxman, Lauro Chartrand. Steven Seagal joaca rolul lui Elijah Kane, fostul politist care lucra sub acoperire alaturi de propria echipa, pana cand acestia au fost omorati intr-una dintre misiuni. Printr-o intelegere tacita cu CIA-ul, Kane isi formeaza o noua echipa cu care porneste in rezolvarea unor cazuri extrem de periculoase, cu scopul final de a-l prinde si a se razbuna pe cel ce se face vinovat de moartea colegilor sai.
22.30 Stirile Pro Tv
23.00 Tinta umana. ep. 1, an 1
00.00 Film artistic. (r)
02.00 Stirile Pro Tv. (r)

INFORM MEDIA

INFORM MEDIA, editorul cotidianului Jurnal Arădean, parte a grupului multinaţional Inform Media, care îşi desfăşoară activitatea în domeniul presei locale tipărite

CAUTĂ

Distribuitori de presă (în cutii poştale) zona Boul Roşu şi Piaţa Sârbească.

Cerinţe:
Seriozitate;
Dinamism;
Conştiinciozitate.

Se oferă:
Salar atractiv;
Timp de lucru 2 ore.

Informaţii suplimentare la telefon: 0257/212.032 sau 0729.989.504, de luni până vineri între orele 09 şi 17.

INFORM MEDIA

INFORM MEDIA, editorul cotidianului Jurnal Arădean, parte a grupului multinaţional Inform Media, care îşi desfăşoară activitatea în domeniul presei locale tipărite

CAUTĂ

Distribuitori de presă (în cutii poştale) pentru localitatea Zăbrani.

Cerinţe:
Seriozitate;
Dinamism;
Conştiinciozitate.

Se oferă:
Salar atractiv;
Timp de lucru 2 ore.

Informaţii suplimentare la telefon: 0257/212.032 sau 0729.989.504, de luni până vineri între orele 09 şi 17.

EVIDENŢIAZĂ-TE!

Talon valabil până în 30 iunie 2013

Text: **DATA apariţiei:**.....

Date personale:

Nume şi Prenume:

Telefon:

Buletin de identitate:

TALON + PREŢUL CATEGORIEI AFERENTE

Anunţurile se preiau zilnic, la ghişeu, până în ora 16^{00}, după această oră, se pot prelua doar prin intermediul sistemului online de preluare al anunţurilor disponibil pe www.jurnalaradean.ro . Anunţurile de mică publicitate din Jurnal Arădean se publică pe baza talonului din ziar
Redacţia nu îşi asumă responsabilitatea pentru conţinutul anunţurilor de mică publicitate!

JURNAL ARĂDEAN

Boghicevici: „Trucuri pentru clientela politică”

ARAD. Deputatul Claudia Boghicevici acuză USL că promovează la conducerea Autorității de Supraveghere Financiară persoane aparținând clientelei politice, dar nepregătite din punct de vedere profesional. „FMI a stabilit criterii profesionale stricte, dar USL găsește tot felul de trucuri pentru a-și impune oamenii. De exemplu, pentru îndeplinirea criteriului privind experiența de minimum zece ani în domeniul financiar- bancar, comisia de evaluare a dosarelor a decis că poate fi considerată experiență inclusiv perioada în care persoana a făcut parte din diferite consilii de administrație. Or, așa ceva numai experiență nu se poate numi. Dorința USL de a avea oamenii săi la butoane în ASF este explicabilă, având în vedere sumele colosale, de zeci de miliarde de euro pe care le administrează”, spune Claudia Boghicevici. De altfel, spune deputatul arădean, USL manifestă o apetență tot mai redusă în privința respectării țintelor stabilite prin acordul cu FMI. „O greșeală enormă, pentru că și dacă nu se va încheia un nou acord cu FMI în vederea altor împrumuturi, un acord preventiv este vital pentru România. Or, chiar și pentru acest tip de acord, FMI impune condiții drastice”, a completat Claudia Boghicevici”.

JA-S.T.

Claudia Boghicevici FOTO: FAN

Fiscul, în fața concedierilor

Conducerea Finanțelor pare să se clatine, regionalizarea urmând să reducă o serie de posturi județene.

Angajații Fiscului au protestat atunci când li s-au tăiat sporurile, acum se discută despre concedieri FOTO: JA

ARAD. Regionalizare pentru a face economii la buget. Acesta pare să fie principiul după care se va reorganiza în această perioadă Agenția Națională a Administrației Fiscale. Mult așteptata Ordonanță de Urgență a apărut în dezbatere publică pe pagina Ministerului Finanțelor, iar potrivit datelor din nota de fundamentare direcțiile județene își au zilele numărate.

De la 42 la 8

Dacă până acum existau doar zvonuri cu privire la modul în care va arăta Fiscul după regionalizare, proiectul de OUG vine să facă lumină. Cele 42 de structuri județene vor fi înlocuite de 8 structuri regionale, posturile de conducere urmând să fie reduse în masă. „Prin prezenta ordonanță de urgență se reglementează crearea nivelului regional în scopul reducerii numărului de raportări către centrala ANAF, îmbunătățirii planificării și controlului, reducerii costului colectării și creării de unități mai echilibrate din perspectiva ponderii economice și a ponderii în colectarea veniturilor”, se menționează în nota de fundamentare a Ordonanței. Mai mult, se menționează în mod expres că „la nivel teritorial se va opera cu un număr de 8 structuri în locul celor 42 existente în prezent”. În aceste condiții, direcțiile județene vor fi desființate, ele pierzându-și și calitatea de ordonator de credite, însă se va păstra structura de subordonare pe trei paliere: local - regional (în locul nivelului județean) - național.

Posturi în pericol?

În ceea ce privește resursele umane, noua organizare va duce pe de o parte la reduceri de posturi și pe de altă parte la o relocare a forței de muncă existentă în alte sectoare. „S-a constatat necesitatea redistribuirii personalului atât între structurile județene cât și între funcțiile administrației - migrarea personalului. În contextul actual marcat de diminuarea veniturilor salariaților, înghețarea angajărilor și lipsa unui buget alocat formării profesionale continue, satisfacerea nevoilor de redistribuire va fi foarte dificilă”, explică Daniel Chițoiu, Ministrul Finanțelor Publice. **JA-A.P.**

Ce riscă Aradul?

Deși încă nimeni nu vrea să confirme o eventuală reducere clară de posturi, neliniștea domnește la Fiscul arădean. Dintre cei 267 de salariați din structura județeană, unii cel mai probabil vor fi relocați la alte servicii în timp ce alții își pot pierde chiar și locul de muncă. Cert este că nimeni nu este în siguranță, iar posturile de conducere vor fi reduse în proporție de 30%, la nivel național.

Spun „pas” asigurărilor obligatorii

ARAD. Introducerea asigurării obligatorii a locuințelor a adus confuzie și nesiguranță în prima perioadă de aplicare, însă acum arădenii par să renunțe, încet, încet la acest cost impus prin lege. Mai mult, lipsa unor norme care să stabilească modul de verificare și eventualele sancțiuni au dus la o scădere a conformării cetățenilor în domeniul asigurărilor.

2012, an de vârf

Începutul anului trecut a dat mari speranțe firmelor de asigurare, atunci înregistrându-se cel mai mare număr de locuințe pentru care exista o poliță încheiată. La nivel de județ, aproape 23 de mii de locuințe aveau asigurarea obligatorie în vigoare, însă de atunci numărul asigurărilor a scăzut treptat, lună de lună, ajungându-se ca în acest an să fie înregistrate valori chiar mai mici decât în 2011. Practic, în luna mai a acestui an arădenii aveau asigurări pentru 13,22 mii locuințe, aproximativ cu 10 mii mai puține decât în ianuarie 2012! Comparând cifrele din acest an, furnizate de Pool-ul de Asigurare Împotriva Dezastrelor - PAID, și cele din luna mai a anului 2011, se observă un trend descendent. Chiar dacă în continuare cele mai multe asigurări sunt încheiate în mediul urban - 9.435, scăderea cea mai mare a fost înregistrată în mediul rural. Dacă în luna mai a anului trecut 7.409 locuințe din comune și sate aveau o poliță obligatorie de asigurare, acum numărul acestora nu depășește 3.800.

Asigurarea e obligatorie, doar pentru unii FOTO: FAN

Situația de la Arad este regăsită și în celelalte județe, semn că proprietarii de locuințe au decis să omită să mai achite această asigurare, cu o valoare de 10 sau 20 de euro pe an în funcție de tipul locuinței, știind că oricum nu există o modalitate de control. **JA-A.P.**

La Chișineu Criș, cultura s-a mutat la casa ei

CHIȘINEU CRIȘ. Un moment festiv cu totul deosebit s-a desfășurat luni, începând cu ora 16,00, la Casa de Cultură a Orașului Chișineu Criș: a fost inaugurată „sala mică”. Mai exact, una dintre încăperile Casei de Cultură, de dimensiuni apreciabile, a fost renovată de la A la Z și transformată într-o sală multifuncțională, cu dotări la nivel european: încălzire, aer condiționat, instalație electrică „super”, nou nouță, pardoseală flexibilă producție germană, mobilier nou etc. Totul, spune primarul Gheorghe Burdan, „se datorează faptului că aici, la Chișineu Criș, suntem cu toții o mare familie, pentru care toți punem umărul, fiecare cu ce poate. Așa se face că unul dintre investitorii din orașul nostru a sponsorizat această realizare, care a costat un miliard de lei vechi. După cum ați văzut, trei echipe de copii minunați, de vârste diferite, ne-au oferit, în această sală, un spectacol superb. Pentru ei, merită să ne implicăm cu toții. Vă asigur că, din punctul de vedere al Primăriei, implicarea este permanentă, acesta fiind un element esențial în dezvoltarea orașului nostru ca oraș european”, a declarat primarul Gheorghe Burdan. **JA-S.T.**

Consilierii USL cer respect pentru cetățeni!

ARAD. La un an de la primirea mandatului de consilieri municipali, social-democrații arădeni se consideră „tratați cu dispreț de către majoritatea formată în CLM de consilierii PDL, UDMR și PPDD și, uneori, de către aparatul administrativ”.

Consilierii USL susțin, prin vocea lui Ilie Cheșa, că inițiativele lor sunt obstrucționate. „Constatăm că Gheorghe Falcă folosește fără scrupule majoritatea pe care o are în CLM. Până când nu va fi respectat mandatul consilierilor USL și implicit votul masiv dat de arădeni pentru USL vara trecută, vom bloca proiectele care necesită o majoritate calificată. Când proiectele opoziției vor fi măcar luate în discuție, vom discuta despre o schimbare de atitudine din partea consilierilor USL”, a spus Ilie Cheșa, primvicepreședinte al Organizației Municipale PSD Arad.

„Noi nu condiționăm votul pentru folosul politicienilor USL, ci în folosul cetățenilor. Este inadmisibil că municipalitatea plătește aproape 10.000 de euro lunar chirie la Școala Generală «Mihai Eminescu», noi venim cu o soluție. Majoritatea din CLM poate să respingă soluția noastră și să vină cu altă soluție, dar proiectul nostru trebuie discutat. Este pentru prima dată după 20 de ani când parlamentarii nu primesc sedii din partea autorităților locale. Precizăm foarte clar: sediile birourilor parlamentare sunt pentru cetățeni, nu pentru parlamentari”, a mai spus Cheșa.

Printre proiectele USL respinse prin vot în CLM se numără: introducerea subvenției de 10% pentru Gigacalorie, păstrarea nivelului din 2012 pentru taxe și impozite. **JA-A.P.**

Zi de neuitat pentru comunitatea din Micălaca

ARAD. Școala și biserica și-au dat mâna de Ziua Eroilor pentru câteva clipe de reculegere, dedicate celor care cu sângele lor au scris istoria neamului. Cu lumânări în mâini, peste 250 de elevi ai Școlii Gimnaziale „Caius Iacob” Arad (director prof. Mihaela Voștinar), au asistat la slujba de sfințire a Crucii din fața bisericii. Au marcat evenimentul Înalt Preasfințitul Timotei, Arhiepiscop al Aradului, precum și oficialități locale. Elevii au prezentat un scurt program artistic și au depus o coroană de flori, aducând omagiul lor eroilor români din toate locurile și din toate timpurile.

„Mulțumim pe această cale părintelui Iacob Bupte, pentru grija pe care a avut-o ca în această zi toți copiii, care au participat la slujba de închinare, să se bucure de ofrandele aduse de biserică, respectiv cozonaci, prăjituri, sucuri, apă minerală” - ne-a declarat prof. Adina Matei, consilier educativ al școlii.

Clipe de înălțare spirituală la Crucea din fața bisericii FOTO: JA

Prin amploarea acțiunii desfășurate, legătura dintre biserică și școală a depășit un formalism social, creând premizele unei comuniuni socio-ecumenice cu influențe reale în viața cartierului. **JA-D.S.**

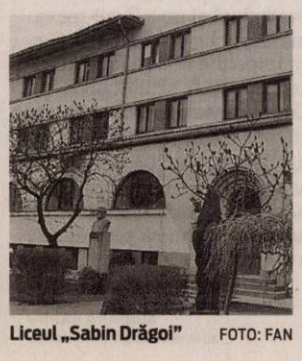

Liceul „Sabin Drăgoi” FOTO: FAN

Concurs de creație: „Prietenului meu”

ARAD. Astăzi, începând de la ora 10.00, la Liceul de Arte „Sabin Drăgoi”, se desfășoară cea de-a cincea ediție a concursului de creație „Prietenului meu”.

Este un eveniment al Centrului Europe Direct Arad la care participă 50 de elevi talentați, care au pregătit piese muzicale, colaje, picturi tematice și piese de teatru.

„Tema acțiunii este cunoașterea drepturilor cetățenilor europeni și a conceptelor de inovație promovate prin Strategia Europa 2020, de către elevii din școli. Obiectivul concursului este realizarea unor lucrări unice de către elevii talentați, pe baza cunoașterii drepturilor cetățenești, a conceptelor de educație interculturală și a noțiunii de inovație” - precizează Alina Mrejeru, coordonator al Centrului Europe Direct Arad.

La final, participanții beneficiază de premii constând în puzzle-uri cu orașele europene, acuarele și alte rechizite din partea Centrului Europe Direct Arad. **JA-D.D.**

Au dat amenzi FOTO: JA

Amenzi de zeci de mii de lei

ARAD. Polițiștii arădeni au desfășurat, în ultimele zile, mai multe acțiuni rutiere atât în municipiu, cât și în județ, având ca scop prevenirea și combaterea accidentelor. Nu mai puțin de 150 de amenzi au aplicat oamenii legii, în valoare totală de 28.000 de lei. 27 dintre sancțiuni au fost acordate pentru depășirea vitezei, iar 28 pentru lipsa centurii de siguranță. În plus, au fost reținute 25 de permise. **JA-A.G.**

22

de ani are Ionuț V., din Vărșand, cercetat de polițiștii din localitate pentru distrugere. Potrivit cercetărilor desfășurate deja, s-a stabilit că în noaptea de 12 spre 13 iunie a spart geamul lateral al unui autoturism Opel Astra care se afla parcat în fața unui bar din Vărșand. Tânărul este cercetat penal pentru săvârșirea infracțiunii de distrugere. **JA-A.G.**

La frontieră cu actele fratelui

CURTICI. Polițiștii de frontieră de la Curtici au depistat un român care s-a legitimat cu un act care nu-i aparținea. În trenul care circulă între Viena și București a fost depistat Iulian M., de 32 de ani, din județul Vrancea. Acesta a prezentat la control cartea de identitate a fratelui său, declarând că el nu deținea documente de călătorie. Pe numele vrânceanului a fost întocmit un dosar penal pentru fals privind identitatea. **JA-A.G.**

Prins la control FOTO: JA

Urmărit general, prins de polițiști la Nădlac

NĂDLAC. Polițiștii de frontieră de la Nădlac l-au depistat pe Ștefan I., de 40 de ani, din județul Prahova. Controlul amănunțit efectuat de oamenii legii a scos la iveală faptul că bărbatul este dat în urmărire generală, pe numele lui fiind emis un mandat european de arestare de către autoritățile din Spania. Polițiștii l-au preluat pe prahovean și l-au predat către structurile competente. **JA-A.G.**

Aleșii vor merge cu voturile în instanță FOTO:JA

Primăria dă în judecată CLM

Apogeu în războiul dintre Putere și Opoziție în Consiliul Local Municipal: Opoziția nu a votat reevaluarea patrimoniului, Primăria îi cheamă pe aleși în instanță.

ARAD. La final, justiția va fi cea care va discerne cine are dreptate și cine nu, cine va răspunde pentru cele întâmplate, cine va plăti.... Până atunci, însă, susțin reprezentanții Primăriei, cele care vor plăti vor fi firmele din Arad, chiriașe la stat, și de aici, implicit, persoanele fizice.

În cadrul ședinței CLM de luni s-a discutat, așa cum se discută de obicei, pe două variante: cea a Puterii și a executivului, care au susținut că votul era ca și obligatoriu pentru că nu poți refuza o reevaluare fără a suporta consecințele ce decurg de aici, și cea a Opoziției, care susținea că voturile nu au cum să nu fie unele politice (fapt de care au fost acuzați aleșii USL), pentru că politic s-a ajuns pe acele fotolii și că nu va accepta niciodată niște bănci care costă cât un Logan sau alte bunuri supraevaluate.

Secretarul CLM a precizat, parcă în justificarea gestului la care se va ajunge, că a făcut toate diligențele pentru ca aleșii să voteze acest proiect și să nu se ajungă la probleme și implicit la instanță, sau măcar ca aleșii să justifice refuzul votului pentru a putea îndrepta lucrurile pe care aceștia nu le agreează în proiect. Stepănescu a recunoscut că Opoziția a precizat că va vota cu „nu", pentru că e vorba de o decizie politică - i-a apreciat pentru sinceritate pe consilieri, dar le-a precizat că nu trebuie să voteze politic, ei fiind un for administrativ.

În intervențiile pe care le-a avut, secretarul CLM și-a asumat întreaga vină pentru că nu a reușit să-i convingă pe aleși de importanța acestor hotărâri, a încercat să îi facă să se răzgândească, precizând că nu ar fi indicat să se evalueze în bani prejudiciul pe care un vot negativ îl va crea și a indicat în repetate rânduri că nu a amenințat pe nimeni cu plângeri penale dacă se va vota împotrivă.

Decizia USL

De cealaltă parte, alesul care și-a asumat rolul de vocea Opoziției, Gheorghe Ghilință, a insistat pe faptul că votul aleșilor este unul politic (au fost aleși prin vot politic și nu au cum să voteze altfel), a precizat că se simte în situația unui elev care nu și-a făcut temele și acum este de-a dreptul amenințat cu pușcăria, a amintit faptul că rugămințile aleșilor USL privind, de pildă, obiectele prea scumpe de pe strada Meținu nu au fost luate în seamă la acea vreme și s-a arătat șocat că proiectele propuse trebuie obligatoriu votate, așa cum a reieșit din explicațiile secretarului CLM, pentru că în acest caz, mergând pe același principiu, și proiectele Opoziției (care nu mai ajung nici unele la vot) ar trebui și ele votate, fapt ce nu a avut loc niciodată.

Artileria grea

Nici intervenția lui Pavel Neamțiu, directorul Direcției Fiscale, care a spus că afectate vor fi firmele din Arad, chiriașe la Primărie, care vor plăti impozite cu 20% mai mari nu cu 1,5%, nu a mai schimbat decizia politică a aleșilor locali iar, cum executivul și-a epuizat armele, finalul acestui război se va purta în instanță.

La finalul ședinței CLM, primarul a precizat că „este obligatoriu o dată la trei ani să se facă evaluarea de către specialiști și CLM să își asume această evaluare. Consilierii USL s-au opus, lucrul acesta ducând către două consecințe: în primul rând, Primăria Arad este obligată să înceapă un proces civil cu CLM, pentru a-l obliga să aprobe o astfel de hotărâre, în al doilea rând trebuie calculate urmările financiare ale acestei decizii, ce înseamnă acest lucru din punct de vedere al impozitării proprietăților din municipiu care sunt în concesiune către sistemul privat".

Ce spune Direcția Fiscală

Pavel Neamțiu a ținut, la rândul său, să indice urmările: „Toate societățile comerciale, inclusiv unitățile administrative teritoriale, trebuie să își facă evaluarea o dată la trei ani. Nereevaluarea efectuată la 3 ani are implicații deosebite din punct de vedere financiar: pentru cei care nu își fac reevaluarea între 3 și 5 ani, cotele de impozitare cresc la 20% față de cei care reevaluează, iar cota e de 1,5%. Noi, având în vedere că primul termen scadent a fost 31 martie, am luat în considerare reevaluarea făcută, dar care nu a fost aprobată de către CLM, pentru a facilita plata impozitelor celor care sunt implicați. Constat cu stupoare că probabil va trebui să-i rechemăm, să recalculăm impozitele cu majorări de întârziere pentru primul termen de plată sau poate pentru tot anul până la urmă.

Totul pentru că reevaluarea nu este recunoscută ca reevaluare, deși tehnic este întocmită de o firmă specializată care cunoaște regulile și răspunde din punct de vedere legislativ. Noi însă nu o putem pune în aplicare. Niciodată nu mi-am pus problema că nu se va vota".

Directorul Direcției Fiscale nu exclude faptul că firmele să dea în judecată Primăria Arad pentru că aplică această procedură și nu a făcut reevaluarea, obligându-i să plătească impozite mai mari. „Procedura va fi următoarea, pe Codul Fiscal: noi îi vom rechema, vom calcula impozitul de la 1,5 la 20%, ei ne vor acționa în instanță, iar dacă ne vor câștiga, probabil că cineva va trebui să plătească", a punctat Neamțiu.

ADRIANA BARBU
adriana.barbu@informmedia.ro

250 de firme afectate?

Tot Primăria a fost cea care a revenit cu încă o precizare. Aceasta face referire la faptul că „numărul persoanelor juridice care își desfășoară activitatea în imobile concesionate/ închiriate de la Primăria Arad este de aproximativ 250, iar modificarea cotei impozitelor de la 1,5% la 20% reprezintă o creștere de 13,33 ori".

Încă o precizare

„Legislația fiscală în cazul impozitelor pe clădiri pentru persoanele juridice prevede aplicarea unei cote de 1,5% din valoarea de inventar a imobilelor, care se actualizează o dată la trei ani. În cazul în care procedura reevaluării nu se îndeplinește în acest interval, Codul Fiscal prevede că imobilele respective se impozitează cu 20% din valoarea de inventar", se arată și în comunicatul ulterior redactat de Primăria Arad.

Un student italian a murit din senin în Arad

ARAD. Un tânăr student italian, în vârstă de numai 26 de ani, a murit subit în timp ce se afla în vizită la niște prieteni. Potrivit Inspectoratului de Poliție al Județului Arad, un apel la 112 anunța faptul că studentul unei facultăți de stomatologie din Arad se simte rău. Apelul a fost făcut de prietenii italianului, la care acesta se afla în vizită.

Medicii ajunși în zona UTA, unde au fost chemați, nu au mai putut face altceva decât să constate decesul. „În urma apelului la numărul de urgență, un echipaj s-a deplasat la fața locului. Decesul nu este considerat a fi suspect, ținând cont de faptul că pe corpul victimei nu au fost descoperite urme de violență care ar fi putut duce la moartea tânărului", a declarat Ovidiu Liber, purtătorul de cuvânt al Poliției. Acesta a mai spus că trupul italianului a fost trimis la morgă pentru efectuarea necropsiei, dar că procedura nu va fi realizată până în momentul în care un membru al familiei nu va veni în România să își dea acordul.

Pe la colțuri se vorbește că tânărul student ar fi consumat droguri, dar nici polițiștii și nici medicii nu au confirmat acest zvon, declarând că numai necropsia va putea stabili cauza morții. **JA-A.G.**

Cozi de kilometri la frontieră FOTO: JA

Coadă din cauza cântarului la frontieră

ARAD. Șoferii de camioane au avut viață grea la frontiera de la Nădlac. Și asta pentru că un cântar aflat pe sensul de ieșire din țară nu mai funcționează. Ca atare, cântărirea autovehiculelor se realizează doar pe o singură bandă, iar aseară cozile se întindeau deja pe câțiva kilometri. „Autoritățile de frontieră maghiare ne-au informat că în Punctul de Trecere a Frontierei Nădlac instalația de cântărire a automarfarelor de pe sensul de intrare în Republica Ungară, respectiv ieșire din România, s-a defectat, motiv pentru care formalitățile de frontieră asupra automarfarelor se efectuează pe o singură bandă", ne anunță reprezentanții Poliției de Frontieră Arad. Aceștia vin și cu soluții pentru evitarea, pe cât posibil, a aglomerărilor, anunțând că „pentru evitarea aglomerărilor și reducerea timpilor de așteptare și până la remedierea defecțiunilor apărute, Poliția de Frontieră recomandă conducătorilor autovehiculelor cu tonaj mai mare de 7,5 tone să folosească și celelalte puncte de trecere de la frontiera cu Republica Ungară, respectiv Vărșand în județul Arad și Borș în județul Bihor". **JA-A.G.**

Tragedie din cauza vitezei

FRUMUȘENI. Un om a murit și alți doi au fost răniți grav după ce mașina în care se aflau a zburat pur și simplu de pe șosea, a dărâmat mai mulți stâlpi de tensiune și s-a oprit cu roțile în sus într-o vale. Cumplitul accident s-a petrecut în apropierea localității Frumușeni. Femeia aflată în dreapta șoferului a murit pe loc iar șoferul și cel de al doilea bărbat aflat pe bancheta din spate au ajuns în stare foarte gravă la spital, cel de al doilea fiind transportat cu un elicopter SMURD la Timișoara.

Mașina a ajuns în șanț FOTO:V.O.

Dincolo de tragedia de pe șosea, accidentul a lăsat în beznă peste o mie de localnici care vor avea din nou lumină abia după intervenția echipelor de la Enel.

Mai multe fotografii găsiți pe www.aradon.ro

Sport

„Am beneficiat de cele mai bune condiţii în cantonamentul de la Moneasa

Mirel Albon, antrenorul naţionalei feminine a României

444

de puncte a acumulat în ierarhia mondială tenismenul arădean Marius Copil, conform anunţului publicat luni de către ATP. Sportivul legitimat la CSM Arad se situează pe locul 129, în coborâre cu un loc faţă de clasamentul precedent, urmând să-l înfrunte, astăzi, pe brazilianul Silva (102 ATP), în primul tur la 's-Hertogenbosch (Olanda).

Medalie de bronz pentru CSM Arad la tenis de masă

ARAD. Finala mică a Superligii de tenis de masă feminin a programat, ieri, meciul retur dintre CSM Arad și ACS Dumbrăvița. După 5-3 pe terenul timișencelor, fetele pregătite de Cristian Dodean s-au impus, în meciul secund, care a durat 3 ore, cu scorul de 5-1. Astfel, Bernadett Balint, Bianca Crișan, Andreea Fistyulof și Alexandra Schreiber au adus Aradului prima medalie în ping-pong după o pauză de 18 ani! **JA - D.L.**

Naţionala feminină a României, la Moneasa

MONEASA. Astăzi se încheie cantonamentul echipei de fotbal feminin a României, care a avut loc la Hotel Parc în staţiunea Moneasa, începând cu 11 iunie. Antrenorul lotului, Mirel Albon, a avut la dispoziţie 18 jucătoare, pe care le-a ţinut - acum - la final de sezon, „în priză", pentru ultimul meci amical al sezonului, cel de la Belgrad, cu Serbia, care va avea loc mâine.

„Am beneficiat de condiţii excelente de pregătire, cazare, refacere şi masă. Nu ne-a lipsit nimic, gazdele noastre de la Hotel Parc fiind la înălţime, iar pe această cale doresc să le mulţumesc tuturor celor care au făcut posibilă şederea noastră aici, în principal preşedintelui AJF Arad, Dorel Cura. Vrem ca echipa noastră să fie un grup unit, căci la toamnă avem nevoie de toate atu-urile în preliminariile Campionatului Mondial. Am legat două meciuri de verificare înainte de aceste partide, o dublă cu Ungaria, care va avea loc la Gyula. Sper să putem avea parte de un nou cantonament, la Arad sau Moneasa, înainte de aceste partide" - ne-a declarat, aseară, antrenorul principal al lotului, Mirel Albon. **JA – L.S.**

Hotel Parc, gazdă bună şi pentru naţionala de fotbal feminin FOTO: FAN

Pe hârtie, UTA prinde contur

Chiar dacă nu s-a achitat de restanţe, tandemul Marţian – Falub lucrează la lotul pentru sezonul viitor.

Italianul Remo Amadio ar putea continua între buturile UTA-ei FOTO: FAN

ARAD. La fel de bine am fi putut intitula acest material: „Cei de la UTA pun căruţa înaintea cailor". Dar, pentru a ne păstra fărâma de optimism în privinţa viitorului, încercăm să uităm de salariile restante, hotărârea abuzivă, necontractuală, cu privire la penalizarea angajaţilor cu 25% pe o perioadă de trei luni ori de datoriile de la Finanţe, care împing echipa spre colaps.

Lot de promovare

Teoretic, din vechiul lot ar putea fi păstraţi Laso, Feussi, Gligor, Siminic, Mărginean, plus cei trei jucători aflaţi încă sub contract cu UTA: Monac, Neagu şi Bîrză. Antrenorul Falub şi-a exprimat public dorinţa de a-i păstra pe împrumutaţii Amadio şi Ene, în acest sens urmând a fi demarate discuţii cu oficialii CFR Cluj, cu care jucătorii mai sus amintiţi se află sub contract. Motivaţia lui Falub este pertinentă: „Amadio a fost titular întreg returul, iar Ene este un jucător tânăr, care promite".

Pe „filiera Marcel Băban", via Jimbolia, ar putea sosi alţi patru fotbalişti tineri, aflaţi la etapa promisiunilor. Este vorba despre portarul Eduard Pap, fundaşul central Florin Ardelean, închizătorul George Ţoţu şi coordonatorul Ovidiu Popescu. În fine, dacă e să-l (mai) credem pe Adrian Marţian, care a fost după jucători la Piteşti şi Oradea, ne-am putea pricopsi cu: Selagea, Markus, Florean (FC Bihor), Briceag, Cârstoiu, I. Popa şi Dulcea (FC Argeş). **JA-D.S.**

Renunţă la UTA II?

Pentru că tot nu se uită în propria ogradă şi nu pune preţ pe sectorul juvenil – e folosit ca paratrăznet ...., prietenii ştiu de ce - , preferând să împrumute sau chiar să cumpere tineri din afara Aradului, mai marii „Bătrânei Doamne" iau în calcul desfiinţarea echipei satelit, care evoluează în Liga IV. Sperăm să fie vorba de o alarmă falsă, iar UTA să aibă unde să-şi rodeze şi pe viitor jucătorii aflaţi la terminarea junioratului.

Debut cu stângul pentru Atletico

CLUJ. Ieri după-amiază, în oraşul de pe Someş, au debutat jocurile din cadrul fazei semifinale a Campionatului Naţional de fotbal rezervat juniorilor C, cu CS Atletico Arad printre cele cinci echipe calificate.

Galben-negrii pregătiţi de Cristi Păcurar şi Feri Tisza au debutat împotriva echipei Steaua. După o repriză secundă modestă, cu greşeli individuale, arădenii au pierdut, scor 1-3 (gol semnat de Petre).

Astăzi, ora 17, în etapa secundă, CS Atletico înfruntă Salina Ocna Şugatag, într-un joc care poate readuce Atletico în cărţile calificării. **JA-D.S.**

Mădălina Florea aleargă după o medalie europeană

BUCUREŞTI. A dat lovitura cu această atletă. Vorbim despre Clubul Sportiv Universitatea Aurel Vlaicu Arad, care a făcut o mişcare inteligentă prin transferul Mădălinei Florea. După titlul naţional de tineret la cros pe distanţa de 6.000 m şi cele două medalii - aur şi argint - câştigate la Balcaniada din Serbia, studenta de la UAV a recidivat la „internaţionalele" României, unde a încheiat pe locul II proba de 5.000 m.

Despre atleta originară din Sighişoara, aflată în primul său an de tineret, a vorbit Ovidiu Şerban, directorul CSU Aurel Vlaicu Arad: „Mădălina traversează un an foarte bun. A terminat a doua la internaţionalele României cu nou record personal. Dacă va izbuti să coboare sub 16 minute (16:08,46 - timpul consemnat în ultima sa cursă), poate spera la o medalie la europenele de tineret din luna iulie, care vor avea loc în Finlanda. Pentru o semifondistă de 19 ani este ceva extraordinar. Are tot viitorul în faţă şi poate ajunge să alerge chiar şi la Olimpiada de la Rio de Janeiro". **JA-D.S.**

O carte scrisă cu sufletul

ARAD. Recenzia volumului al doilea din cartea „Un sfert de veac alături de prima iubire, UTA", de Bogdan Cioara, a fost făcută de Doru Nica, cel care este crainic al stadionului UTA de vreo 30 de ani. Cartea prezintă viaţa „Bătrânei Doamne" din 1999 până la finalul acestui sezon. Cei care au reuşit pe teren ultima promovare în prima ligă a echipei de pe Mureş, în ediţia 2001-2002, au rememorat câteva din clipele minunate trăite alături de UTA..

Vorbele lui Decebal Codru Grădinariu au mers la sufletul celor prezenţi: „cei pe care i-ai luat în marcaj între coperţile acestei cărţi, dar în egală măsură şi cei care, involutar, au rămas în offside, martorii, creatorii acestei istorii alb-roşii, indiferent de aportul adus în timp, de sacrificiile şi performanţele personale, îţi vor spune cu siguranţă că perioada petrecută la UTA e una dintre cele mai frumoase din viaţa lor profesională şi asta e ceva extraordinar!" **JA-D.S.**

Secvenţă de la momentul lansării cărţii FOTO: JA

Fotbal - Campionatul Judeţean Onoare

Seria A, etapa 31. Rezultate: Atletico Arad – Unirea Şeitin 3-1, Cetate Săvîrşin – Lunca Teuz Sînpaul 3-2, Mureşana Măndruloc – Înfrăţirea Iratoşu 2-2, Voinţa Macea – Forest Oil Sp German 1-4, Mureşul Zădăreni – CS Vladimirescu II 2-2, AS Aluniş – Olimpia Bujac 5-1, FC Zimandu Nou – AS Vinga 2-0, AC Şagu şi Olimpia Bîrzava – au stat.

Clasamentul

1.VLADIMIRESCU II	29	20	2	7	102-53	62
2.SP GERMAN	30	18	4	8	74-52	58
3.ZIMANDU NOU	29	18	2	9	91-49	56
4.AS VINGA	29	17	4	8	66-57	55
5.SĂVÎRŞIN	29	17	3	9	101-59	54
6.SÎNPAUL	29	17	3	9	67-40	54
7.IRATOŞU	30	14	6	10	63-53	48
8.BUJAC *	29	15	2	12	75-80	45
9.MĂNDRULOC	29	12	6	11	83-69	42
10.AC ŞAGU	29	12	4	13	56-48	40
11.ŞEITIN	29	12	3	14	52-52	39
12.ATLETICO	29	12	2	15	65-83	38
13.ZĂDĂRENI	29	11	3	15	77-61	36
14.ALUNIŞ	29	9	5	15	63-88	32
15.BÎRZAVA	29	8	0	21	45-110	24
16.SÎNLEANI	29	4	4	21	33-82	16
17.MACEA	30	5	1	24	31-108	16

* Echipă penalizată cu 2 (două) puncte

Etapa viitoare (miercuri, 19 iunie, ora 18): Vladimirescu II – Săvîrşin, Sînpaul – Atletico, Bujac – Zădăreni, Sp. German – Măndruloc, Şeitin – Macea, Bîrzava – Şagu, Vinga – Aluniş, Iratoşu şi Zimandu Nou – stau.

Seria B, etapa 31. Rezultate: Viitorul Satu Nou – Recolta Apateu 1-3, Crişul Alb Buteni – Olimpia Bocsig 5-1, Dacia Beliu – Steaua Grăniceri 2-1, Cetate Dezna – Vulturii Socodor 4-2, Viitorul Sepreuş – Flacăra Ţipari 10-1, Avântul Tărnova – Viitorul Almaş 3-0 (f.j.), CS Moneasa – Highişana Drauţ 0-3 (f.j.), Crişul Chişineu Criş II – Frontiera Pilu 0-3 (f.j.), Şoimii Şimand – a stat.

Clasamentul

1.BUTENI	29	20	5	4	71-33	65
2.TÎRNOVA *	29	21	3	5	109-33	64
3.APATEU	29	19	6	4	90-34	63
4.ŞIMAND	29	17	5	7	72-45	56
5.SOCODOR	29	17	4	8	79-45	55
6.SEPREUŞ	29	13	6	10	83-68	45
7.GRĂNICERI	30	12	4	14	66-61	40
8.DEZNA	29	12	4	13	69-84	40
9.PILU	29	11	6	12	65-70	39
10.SATU NOU	29	12	2	15	68-71	38
11.DRAUŢ *	29	11	6	12	83-63	37
12.BOCSIG	29	10	7	12	60-57	37
13.BELIU	29	10	6	13	47-59	36
14.ALMAŞ	30	11	3	16	42-60	36
15.ŢIPARI	30	10	3	17	54-90	33
16.CRIŞUL CRIŞ II	28	5	2	21	24-73	17
17.MONEASA	28	0	0	28	11-147	0

* Echipe penalizate cu 2 (două) puncte

Etapa viitoare (miercuri, 19 iunie): Pilu – Dezna, Grăniceri – Tîrnova, Socodor – Beliu, Şimand – Buteni, Bocsig – Satu Nou, Sepreuş, Drauţ, Ţipari şi Apateu – stau.

Satu Nou, cu onoarea, Apateu, cu punctele!

SATU NOU. Nu puţini au fost cei care au „mirosit" un aranjament în partida dintre vecinele Viitorul Satu Nou şi Recolta Apateu, mai ales că oaspeţii aveau nevoie de cele trei puncte în cursa pentru promovarea în Liga IV. Numai că, vorba primarului comunei Mişca, Tiberiu Haasz: „Noi nu ne vindem cinstea pe ruşine".

Şi aşa s-a întâmplat, gazdele - cu câtiva jucători din Apateu în componenţă - luptând cu ardoare pentru fiecare minge. Meciul s-a închis, practic, în prelungiri, când rezerva Botea a punctat pentru 3-1, rezultat just după aspectul jocului şi ocaziile de gol la cele două porţi.

Păcat de atitudinea unor aşa-zişi suporteri ai echipei din Apateu, care s-au întrecut în trivialităţi la adresa oficialilor jocului. Nici comportamentul celor de pe banca tehnică a Recoltei nu a fost unul tocmai civilizat, semn că între Satu Nou şi Apateu există o barieră. A bunului simţ. Vorba unui om cu vechi state de serviciu în fotbalul judeţean: „Sunt vecini, dar fac parte din lumi diferite, dacă vorbim despre civilizaţie". **JA-D.S.**

GARSONIERE
Vând garsonieră Confecţii, bloc nou, amenajată, mobilată, baie cu geam, 11.000 Euro. Telefon 0257/228411.

Garsonieră de vânzare, str. Milova. Telefon 0257/890905.

Vând urgent garsonieră, confort I, Vlaicu, preţ 16.000 Euro, 0745.696.118.

Urgent, garsonieră confort 1, 39 mp, amenajată, 16.500 Eur, 0731.832.469.

AP. 1 CAMERĂ LOCAL
Cumpăr cu banii jos garsonieră, apartament una cameră, 0752.510.776.

Vând apartament 1 cameră, ultracentral, et. 2, bloc apartamente, 42 mp, îmbunătăţit, 0749.437.964.

AP. 2 CAMERE
Vând apartament 2 camere, central, vizibil pe internet, 36.000 Eur/nregociabil, plata în lei, acceptăm credit. Tel. 0770.519.997.

Cumpăr cu plata pe loc apartament 2 camere, 0744.849.390.

Vând apartament 2 camere, zona 300, 78 mp, et. 1, decomandat, 2 balcoane, 33.500 Euro, 0745.704.142.

Vând apartament 2 camere, Podgoria (bloc turn) etaj 2. Telefon 0744.903.300, 0755.114.077.

Vând apartament 2 camere, zona Intim, complet utilat şi mobilat, inclusiv garaj. Informaţii la telefon 0740.387.596. Fără intermediari.

Vând apartament 2 camere, etaj 1, str. Tudor Vladimirescu, 25.000 Eur, 0751.701.010.

Vând apartament 2 camere, Romanilor, parter, mobilat, 22.000 Eur, 0257/228411.

Vând apartament 2 camere teatru, etaj 1, 104 mp, 23.500 Euro, 0749.370.158.

Vând apartament 2 camere, parter 88 mp+ demisol 76 mp- teatru, 28.000 Euro, 0746.370.158.

Vând apartament 2 camere, decomandat 72 mp, str.Dr. Ioan Suciu (zona Podgoria), preţ 40.000 Euro, 0740.024.252.

2 camere, 76 mp, Micălaca, centrală proprie, 31.000 Eur, 0731.832.469.

2 camere, Alfa, amenajat, centrală proprie, 28.500 Eur, 0731.832.469.

2 camere, 78 mp, centrală proprie, ultracentral, 33.000 Eur, 0731.832.469.

AP. 3 CAMERE
Vând apartament Samantha urcător, mobilat, 3 camere, 2 băi, 2 balcoane, 91mp, 0744.877.027.

Vând apartament 3 camere, central, et. 2, decomandat, 90 mp, amenajat, 38.000 Euro, 0744.849.390.

Vând apartament central 3 camere, 180 mp, toate utilităţile, 90.000 Euro, 0756.245.548.

APARTAMENTE LA CASĂ
Vând (schimb cu casă în Arad) apartament ultracentral la casă, nou amenajat. Accept variante. Tel. 0744.770.917, 0723.268.475

Vând apartament central la casă 2 camere, dependinţe+ mansardă 1 cameră, dependinţe, 40.000 Euro, 0756.245.548.

Apartament la casă, ultracentral, 70 mp, pretabil spaţiu, locuinţă, 0731.832.469.

Vând (schimb cu casă în Arad) apartament ultracentral la casă, nou amenajat. Accept variante. Tel. 0744.770.917, 0723.268.475.

Vând apartament 3 camere, ultracentral, et. 2, la casă, 160 mp, 2 intrări, 37.000 Euro, 0744.849.390.

Vând apartament 1 cameră la casă, et. 2, decomandat, 15.500 Euro, 0744.849.390.

Vând apartament 2 camere la casă, 90 mp, ultracentral, 25.500 Euro, 0752.510.776.

CASE -ARAD
Vând sau schimb casă la Trei insule, complet utilată, 0740.130.259.

Vând urgent casă 3 camere, bucătărie, baie, pivniţă, bucătărie vară, singur în curte. Preţ negociabil, 0749.176.856.

Vând casă mare în Micălaca, str. Fluierului, 135.000 Eur, 0722.782.353.

Vând casă Aradul Nou, 4 camere, 2 bucătării, toate utilităţile, 0751.180.910.

Vând casă în Grădişte, renovată, curte, amenajată. Tel. 0729.274.880.

Vând casă, Arad, 2 camere, renovată, apă, gaz, canalizare, 0729.274.880.

Vând casă veche, str. Cedrului (6 Vânători), 37.000 Euro, 0744.784.910.

CASE JUDEŢUL ARAD
Vând (schimb) cu apartament Arad, casă nouă în roşu, în Păuliş, şosea asfaltată, pivniţă, mansardă, balcon, termopane, suprafaţă 1310 mp, utilităţi la poartă, 0745.542.041.

Vând casă ocupabilă imediat, 4 camere+ anexe auxiliare în com. Şomoşcheş. Telefon 0257/433060, 0746.174.481.

Vând casă în Seleuş locuibilă, 2.200 mp, 9.000 Euro, 0742.609.048.
Vând casă la Livada, în roşu, SC= 126 mp, preţ 23.000 Euro, negociabil. Telefon 0744.427.876.

Vând casă în Şofronea, 7 km de Arad şi 1 km de ştrandul termal, compusă din 3 camere, bucătărie, hol, baie mare, cu toate utilităţile. Preţ 35.000 Eur/negociabil, 0257/416300, 0753.439.494.

CASE DE VACANŢĂ – JUD. ARAD
Vând căsuţă de agrement ştrand Neptun. Preţ convenabil, 0722.161.871, 0742.595.131.

VILE – JUDEŢ
Vând vilă modernă, Livada, 180 mp, construcţie nouă, 52.000, Tel.0740.043.413.

TERENURI LOCAL
Vând loc de casă în Arad, 670 mp, front stradal 30 m, utilităţi trase: gaz, apă, canal, curent, trifazic subteran. Preţ 30 Eur/mp. Tel. 0731.212.238.

Vând loc casă, zona Boul Roşu, 306 mp. Telefon 0722.141.164

Vând loc casă Arad- 6 Vânători, 25 Euro/ mp, 0746.370.158.

TERENURI JUDEŢ
Vând loc de casă în Chier-Târnova, 1.440 mp, 1.650 Eur/negociabil, 0740.032.812.

Vând teren intravilan 1.000 mp, FS 15 m, în Zimand-Cuz, în spate la Izolta.Preţ 11.000 Eur/negociabil. Tel.0744.592.260.

Vând pământ la Macea 1 h 39 ari în acelaşi loc. Telefon 0747.870.170.

Vând 1,50 ha teren în pădurea Vladimirescu, casă veche şi teren lângă Primăria Vladimirescu, tub CO2, 0742.352.280.

Vând loc casă Zădăreni, 10 Eu/ mp, 0746.370.158.

Vând pământ arabil, oraşul Pâncota, 1,5 hectare. Telefon 0257/466219.

TERENURI
Teren intravilan 1.500-6.000 mp BATTONYA, pretabil livadă-sere, casă, utilităţi, 0722257409.

25.000 mp, Proiect HALE, Zona-Industrială PECICA-TURNU, front-stradal-dublu, 0722-257409.

ARIEŞENI, teren-construcţii cabane-vacanţă, curent-electric, eventual cabană, ski, 0722-257409

VÂNZĂRI SPAŢII
Ocazie! Vând 263 mp, toate utilităţile în Vladimirescu, mese şi cărucioare pentru termopane, 0742.352.280.

Vânzare spaţiu-comercial CONFECŢII, 66-mp, vitrină-mare, ultrarenovat, Persoană fizică, 0722-257409.

IMOBILE CHIRII
Închiriez cameră, bucătărie, intrare separată. Tel. 0756.862.113.

Închiriez garsonieră, tot confortul, zona Miorita. Tel. 0720.782.344.

Închiriez apartament 2 camere, ultracentral, 150 Euro. Telefon 0727.012.760, 0257/264995.

Închiriez garsonieră, Confecţii, contorizată şi mobilată. Tel. 0733.973.289.

Închiriez apartament 2 camere, decomandat Polivalentă, 150 Euro. Informaţii 0722.239.387.

Închiriez garsonieră, central. Tel. 0752.322.461.

Închiriez apartament 3 camere complet mobilat, utilat, termotecă, zona Podgoria. Telefon 0744.828.934.

Închiriez vilă mobilată, utilată, zonă bună, 5 dormitoare, 0731.832.469.

Închiriez apartament mobilat, utilat, lux, zonă excelentă, 0731.832.469.

Închiriez apartament 2 camere (una închisă), bloc Podgoria, 0723.309.668, 0357/411130.

Închiriez garsonieră mobilată, Micălaca. Telefon 0742.011.169.

Închiriez cameră demisol, gresiat, zona Mărăşeşti. Telefon 0723.693.664.

Dau în chirie garsonieră confort I, zona Micălaca 300 (lângă Gemy Sport), nemobilată, pe termen lung. Informaţii la tel.: 0740.251.538.

SPAŢII COM. ARAD
Închiriez hală cu utilaje pentru mobilă pal şi tapiţerie. Informaţii 0722.239.387.

Închiriez spaţiu comercial pretabil diferite activităţi, 30-60 mp, 0731.832.469.

Închiriez spaţiu (vitrină mare), 90 mp, Cocorilor, 400 Euro, 0744.849.390.

Închiriez 2 posturi de coafeză, zona centrală. Telefon 0757.096.363.

SCHIMBURI IMOBILIARE – LOCAL
Schimb/vând apartament Calea Romanilor, 2 camere etaj 3/4, cu casă Grădişte, Sînleani, Livada. Ofer diferenţă, 0744.958.818.

OFERTE LOCURI DE MUNCĂ
Alimentară, angajăm personal experienţă raion mezeluri şi casiere, 0723.128.386.

Angajez brutar; persoană doritoare să înveţe brutărie. Salar atractiv, 0756.295.741.

Alimentară, Piaţa Catedralei, angajează vânzătoare, casieră, studii medii, experienţă, 0726.227.377.

Angajez paznici peste 45 ani, obligatoriu din Arad. Tel. 0728.312.188.

Angajăm mecanic auto şi şoferi de tir cu experienţă, 0724.567.440.

S.C. angajează muncitori necalificaţi, 50 Ron/zi, în construcţii, 0722.979.303.

Angajăm fată pentru înghe-ţată. Tel. 0748.404.683.

Angajez urgent vânzătoare kebab, persoană serioasă, 0742.823.882.

SC angajează bucătar cu experienţă. Telefon 0722.274.848.

Angajez feliator(e) 1.000 lei/lună, brutar 1.400 lei/lună, 0742.716.746.

Angajăm personal pentru benzinărie. CV la e-mail arad1@molromania.ro, fax 0257/216510

Angajăm mecanic şi vânzător magazin comercializare scule şi utilaje, 0743.101.912.

Bar Micălaca angajează barman- ospătar. Informaţii 0722.505.865.

Angajăm lăcătuşi mecanici confecţii metalice uşoare. Tel. 0729.120.596.

Angajăm şoferi tir, contabilă primară, dispeceră auto, experienţă. Telefon: 0737.508.213.

Firmă transport angajează şef garaj, salariu motivant. Tel. 0741.230.041.

Angajăm muncitori reşapare cu carnet categoria B. Tel. 0744.174.350.

Angajăm dulgheri, zidari. Tel. 0723.291.873.

Angajez shaormar, ajutor shaormar, bucătărese. Salariu atractiv. Telefon 0723.648.778.

Angajez modelator covrigi. Salariu atractiv. Telefon 0723.648.778.

Angajăm montatori tâmplărie PVC- uşi interior, permis cat. B, 0761.361.074.

Brutărie angajează brutar, salar atractiv. Tel. 0744.875.054, 0742.218.693.

Magazin de comercializare a mobilei angajează manipulant. Informaţii telefon 0784.259.464.

Angajăm mecanic la Felnac. Telefon 0741.082.278.

Angajăm personal pentru birou, operator PC. Informaţii 0735.399.849, 0740.777.676.

Angajăm vânzătoare magazin alimentar. Telefon 0721.836.956.

Angajăm bucătar şi ospătar, 0733.177.990, 0257/467503.

PRESTĂRI SERVICII
Ana-Frig repară frigidere, congelatoare la domiciliu. Garanţie 1 an. Telefon 0257/210420, 0745.967.198.

Executăm zidărie, tencuieli, zugrăveli, rigips, termoizolaţii, acoperişuri, fundaţii, consolidări, 0740.696.157.

Executăm structuri, confecţii, hale metalice, lucrări în subantepriză (colaborare), 0745.320.938.

Acord Garanţie 2 ani reparaţii maşini spălat, 0744.241.398, 0357/401569, 0770.215.523.

Vrei să devii mediator? Cursuri autorizate de mediator. Informaţii: 0744.326.529.

MATERIALE CONSTRUCŢII
Vând lemne foc tăiate, crăpate şi calitate. Telefon 0721.592.572.

Vând lemne de foc tăiate şi deşeuri, 0724.652.421.

Vând nisip, balast, sorturi, pământ, mraniţă, preţuri mici, 0728.912.827, 0745.003.019.

Aduc nisip, balastru, mraniţă, pământ, moloz, la domiciliul clientului, 0740.651.610.

Aduc mraniţă, nisip, moloz, balastru, pământ, la domiciliu clientului, 0742.479.698.

ELECTRO
Vindem/Reparăm electrocasnice second, frigorifice, maşini spălat, uscătoare, aragaze, electrice, televizoare, anvelope, vitrine comerciale, termopane. Reducere pentru schimb, rate, Lipova. Tel. 0744.796.542.

Cumpăr maşini spălat automate, frigidere defecte, ofer 30 lei, 0745.395.282.

Vând frigider, congelator, ladă, combină, maşină spălat automată. Telefon 0257/210613.

PIERDERI
Pierdut Certificat constatator nr.36924/18.07.2008 aparţinând Dudaş Mihaela Loredana- Black & White Com- Întreprindere familiară. Îl declar nul.

Pierdut Certificat de înregistrare emis de O.R.C. Arad pentru S.C. Plăcut-mi S.R.L. Îl declar nul.

Pierdut legitimaţie de călătorie eliberată de C.E.P.H. Arad pe numele Daniel Dorina. O declar nulă.

ANIMALE
Vând pui cocher spaniel (negri), 7 săptămâni, carnet de sănătate, vaccinaţi, deparazitarea la zi. Preţ negociabil. Tel. 0724.433.027.

Vând berbec rasa Ţigaie Sârbească. Telefon 0745.265.360.

Vând porci de 100 kg/ buc. Informaţii 0751.309.734.

Vând 3 porci graşi. Tel. 0740.013.404.

Vând 7 porci vietnamezi de 8-9 luni, scroafe bune de montă. Telefon 0747.084.188.

Vând familii de albine 10 rame şi roiuri, 0731.168.706, între orele 10-18.

Cumpăr 2-3 vaci pentru sacrificat. Tel. 0743.330.838.

Vând purcei, grăsuni, porc gras. Telefon 0744.855.910.

Vând pui de carne, rasă mixtă diferite mărimi. Telefon 0748.322.489.

ÎMPRUMUTURI FINANCIARE
Credite pentru salariaţi venit 600 pensionari 500 (pensii boală). Tel. 0770.179.155.

DIVERSE
Vând butoi tablă 220l, portbagaj maşină. Telefon 0748.512.166.

Vând frigider Artic nou, aragaz, colţar, dulap, bicicletă electrică, 0748.461.333.

Cumpăr pene, baterii, cupru, alamă, caroserii, fier. Preţ convenabil, 0741.689.068.

Cumpăr pene vechi noi, fier vechi, caroserii, neferoase, preţ bun. Telefon 0745.983.893.

Cumpăr pene noi şi vechi, baterii uzate, ofer preţ bun. Telefon 0743.574.901, 0747.644.175, 0747.706.442.

Vând căruţă ţărănească în stare impecabilă şi căruţă transport persoane cu suspensie foi arc. Telefon 0742.020.904.

Vând lămâi mare cu fructe mature şi pui mici de curcan. Telefon 0257/263616.

Cumpăr mobilă din lemn fotolii, măsuţe, tablouri, porţelanuri şi alte obiecte vechi, 0744.203.945.

Vând calorifere fontă, mobilă bucătărie, colţar 3+2, cauciucuri Michelin (pentru Logan), 0745.841.303, 0740.122.288.

Vând saci rafie 50 kg, 3 buc./ 1 leu, 0742.218.693.

Vând borhot dud, maşină spălat, cusut Singer, moară cereale, 0748.219.353.

Cumpăr pene la cel mai bun preţ. Telefon 0752.566.185.

Mica publicitate: 0257/210.775

DECESE

Cu durere în suflet anunţăm decesul celui care a fost soţ, tată şi bunic,

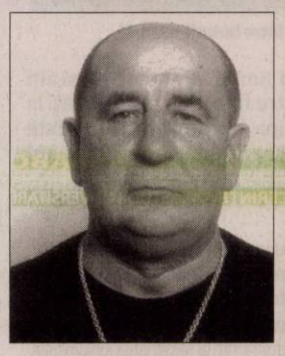

CODREANU IONEL,
la vârsta de 58 ani.
Înmormântarea va avea loc azi, 18 iunie 2013, ora 14:00, la Cimitirul Eternitatea (UTA). Nu te vom uita niciodată!
Familia îndoliată

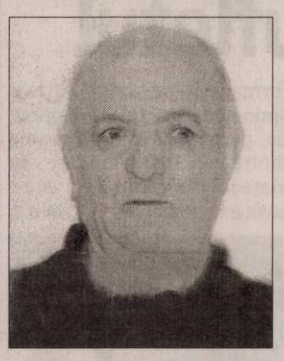

Cu profundă tristeţe anunţăm încetarea din viaţă a celui care a fost soţ, tată, bunic,

KÁDÁR PETRU.
Înmormântarea va avea loc azi, 18 iunie 2013, ora 13:00, la Cimitirul Eternitatea (UTA) de la capelă.
Familia îndoliată Kádár

Cu adâncă durere în suflet anunţăm decesul după o scurtă suferinţă a celui care a fost fiu, soţ, tată şi bunic

SEBESTYEN FRANCISC,
la vârsta de 65 ani.
Înmormântarea va avea loc miercuri, 19 iunie 2013, ora 14:00, la Cimitirul Pomenirea.
Familiile îndoliate, Sebestyen, Poşa şi Hegyi

Cu adâncă durere în suflet anunţăm încetarea din viaţă a iubitului nostru soţ, tată, bunic şi străbunic

MORAR IOAN
(născut în comuna Cermei),
la vârsta de 78 ani.
Înmormântarea va avea loc azi, 18 iunie 2013, ora 12:00, la Cimitirul Mureşel din Aradul Nou. Te vom păstra mereu în sufletele noastre.
Soţia Florica, fiicele Florica şi Doina-Dorina cu familiile

ROSKO TEXTIL SRL

parte din grupul DIM Branded Apparel cu sediul în Franţa, ce are ca obiect de activitate producţia de lenjerie intimă,

Angajează:

- **pentru Atelier Producţie - Zona Liberă Curtici;**
- **pentru Atelier Productie Arad- Parc Industrial UTA, Hala 53**

-

Confecţioneri/e textile cu sau fără calificare

Cerinţe:
- şc.profesionala textilă sau experienţă în domeniu ;
- îndemânare;
- acuitate vizuala ;
- persoana organizată şi disciplinată ;
- disponibilitate de lucru în schimburi şi program prelungit ;

Pachet salarial :
- salariu de încadrare motivant în funcţie de performanţele salariatului;
- tichete de masă din prima zi de angajare ;
- premiu eficientă ;
- consultaţii gratuite pe anumite specialităţi prin Clinică Privată;
- transport asigurat cu mijloace transport puse la dispozitie de societate sau decont transport urban pentru Arad ;
- controlul medical la angajare este gratuit ;

Persoanele interesate pot trimite o cerere pe fax. 0257 / 465629 sau e-mail DanaAdam@dbaeu.com sau direct la sediul societatii în Zona Liberă Curtici , tel.0257-208623 / 0257-208676, Resurse Umane –Zona Libera Curtici, iar pentru Arad tel.0257-206062

(881076)

AGROTÁR '99 Kft.
Service camioane si remorci

- **Service autorizat WABCO**
- Diagnoză computerizată MULTIMARCA
- Service mecanică (reparaţii generale, motor, cutii de viteză, climă, încălzire, instalaţiilor de aer şi frânare, etc)
- Service electric şi electronic
- Geometrie roţi
- Vânzare-montare anvelope
- Reparaţii parbriz cu certificare

Pentru autoturisme diagnoză computerizată WÜRTH 2012.
Ne puteţi contacta şi în limba română: 0036-30-4571831

Adresa: Orosháza (Alsótanya 47.)
GPS: N 46° 32' 1.87", E 20° 40' 52.68"
Telefon/fax: 0036-68-411-804
Web: www.muszakira.hu

(881048)

S.C. ***SPIACT*** CF S.A. ARAD cu sediul în Arad, str. 6 Vânători nr. 55, telefon 257-257068, doreşte să obţină autorizaţie de mediu pentru punctul de lucru din Arad, Calea 6 Vânători nr. 55, unde se desfăşoară activitatea de Fabricarea altor articole din metal n.c.a. Cod CAEN 2599 în scopul Producţie, având ca principale faze ale procesului tehnologic următoarele: debitare material, confecţii metalice, ştanţare, prelucrare metale, montaj repere.

Măsurile de protecţie a factorilor de mediu:
Apă: -
Aer: ventilatoare
Sol: platforme betonate
Gestiunea deşeurilor: pubele pentru deşeuri menajere, colectare selectivă a deşeurilor tehnologice, predare la unităţi specializate.

Observaţiile publicului formulate în scris / informaţiile privind potenţialul impact asupra mediului se depun / pot fi consultate la sediul Agenţiei pentru Protecţia Mediului Arad, Splaiul Muresului, FN, Telefon: 0257-280996; Fax: 0257-284767, în timp de zece zile lucrătoare după data publicării prezentului anunţ.

(885330)

ELECTROECHIPAMENT INDUSTRIAL angajeaza

- **inginer electro;**
- **electricieni;**
- **fierar betonisti;**
- **dulgher;**
- **zidar.**
- **automacaragiu**

Tel./Fax: 0256/246024 , 0752305935
mail: adrian.kramer@eei.ro

(867714)

ANIVERSĂRI

Să creşti mare şi frumoasă
VULTUR ALEXIA LARISA
– 6 anişori.
Mulţi ani de aici înainte,
să ai parte de
iubire, sănătate, fericire.
Părinţii, bunicii, naşii, unchii şi mătuşile

SC Cotta International SRL firmă mixtă Româno- Elveţiană

SELECŢIONEAZĂ PERSONAL

- **TAPIŢERI CALIFICAŢI**
- **TINERI ABSOLVENŢI (sc.profesionala, liceu) în vederea calificarii de tapiter.**

Se oferă: • **salarizare atractivă (acord individual);** • **condiţii deosebite de muncă;**
• **bonuri de masă; transport gratuit pe raza oraşului Arad.**

Cei interesaţi sunt rugaţi să se prezinte la sediul societăţii din Arad, str. Bicaz 1-5 (intrarea din Aleea Muncii), zilnic între orele 9.00 -14.00
Informatii la tel: 0257 – 278 - 600; 0257 – 278 - 601 (interior 106)

(860226)

SC DITRE INTERNATIONAL SRL

Angajează:
- confectionere pt. masina de cusut
- tâmplari
- muncitori necalificati
- incarcat - descarcat
- operator calculator birou productie si vanzari cunoscator limba italiana
- secretara cunoscatoare limba italiana nivel mediu

Oferim: salarii atractive,bonuri de masa,transport gratuit.
Informatii la sediul firmei din Arad,Str. a-III-a,Zona Industriala Vest, Nr. 3, tel . 0257/216610 intre orele 9-14 de luni pana vineri

(811136)

NOTIFICARE
Cabinet Individual de Insolvenţă RĂPAN FLORIN IOSIF,
in calitate de lichidator judiciar, notifică toţi creditorii
SC " CAMAR CONT " SRL – în insolvenţă, in insolvency, en faillite

Cu sediul în Arad, str. Poetului, nr. 17, jud. Arad, CUI 24647692 şi J/02/1888/2008, **că faţă de această societate a fost deschisă procedura insolvenţei simplificate,** conform Încheierii nr. 1847 din 04 iunie 2013, Dosar nr. 5002/108/2013 al Tribunalului Arad, conform Legii nr. 85/2006.**Termenul limită** de înregistrare a cererilor privind creanţele: **05.07.2013**; Pentru verificarea, întocmirea, afişarea şi comunicarea tabelului preliminar al creanţelor: **16.07.2013**; Termenul pentru definitivarea tabelului creanţelor: **24.07.2013**. Pune în vedere creditorilor prevederile art. 32 din Legea nr. 85/2006.

Prima Adunare Generală a Creditorilor va avea loc la data de **19.07.2013**, orele **10,** la sediul lichidatorului judiciar, cand se convoaca toţi creditorii debitorului.

Relaţii suplimentare se pot obţine la **sediul Cabinetului din Arad, Bd. Dragalina nr. 22, sc.A, ap.11, la telefon: 0723584068, e-mail. rinel74@yahoo.com, tel fix: 0257 / 211582.**

(885587)

Societate din localitatea Turnu
angajeaza
muncitori pentru operatiunea de indreptat tevi din otel.
Se asigura transportul.
Relatii la tel. 0257/256.359, 0257/533.135, fax 0257/256.369,
email personal@maraconsult.ro

(885339)

S.C. LOGISTIC ARSPED CARGO
FIRMĂ DE TRANSPORT INTERNAŢIONAL DE MĂRFURI

angajează de urgenţă:

EXPEDITOR INTERNAŢIONAL DE MĂRFURI

CONDIŢII:
- ❑ cunoaşterea unei limbi de circulaţie internaţională
- ❑ vechime în domeniu minim 1 an

OFERĂ:
- ❑ salariu atractiv
- ❑ condiţii de muncă deosebite

Persoanele interesate pot trimite CV-ul pe fax: 0257/210.006 sau e-mail: ioana.lupan@mvtlog.ro
Tel. 0731.660.393.

(4411 - 883837)

SC **ARAL EU** *SRL* cu sediul in Tilisca, Str.lugesti nr.279, doreşte sa obţină autorizaţie de mediu pentru **punctul de lucru** situat în **Arad, Str. Dorobantilor nr.83A, jud. Arad,** unde se desfăşoară activitatea de **comerţ cu amănuntul al carburanţilor pentru autovehicule cod CAEN 5050 (4730 –rev.2)**, având ca principale faze ale procesului tehnologic următoarele:
-descărcarea carburanţilor din autovehicule omologate în rezervoare şi comercializarea acestora

Masuri de protecţie a factorilor de mediu:
Apa: *- Separator de hidrocarburi de capacitate 2mc*
Aer: *- emisiile se încadrează în valoarea limită*
Sol: *- spatiile de sunt amenajate corespunzător cu platforme betonate.*
Gestiune deşeuri: *- deşeurile menajere sunt preluate de agenţi economici autorizaţi*

Observaţiile publicului formulate în scris/informaţiile privind potenţialul impact asupra mediului se depun/ pot fi consultate la sediul Agenţiei de Protecţia Mediului Arad, Splaiul Mureşului FN, 0257/280331, tel/fax.0257/280996, timp de 10 zile lucratoare dupa data publicarii prezentului anunt.

(885349)

IOANA BUBULETE IPURL

Cu sediul în Arad, str. Blajului, nr.3, sc. A, et.1, ap.7, lichidator judiciar al **SC Delco Tech SRL** anunţă vânzarea prin licitaţie publică cf. legii nr. 85/2006 a imobilului situat în loc. Arad, str. Egalităţii nr. 2, în suprafaţă de 108 mp teren, suprafaţă desfaşurată 188 mp(94mp parter, 94 mp et.1), înscris în CF nr. 73333 de Arad nr. topo. 3497/15/a/I/1, pornindu-se de la un preţ minim de **85.600 euro. Sedinţa de licitaţie publică va avea loc la sediul lichidatorului în data de 04.07.2013, ora 13.00.**

Garanţia de participare este de 10% şi se achită până cel mai târziu la ora 12.00, ziua licitaţiei. Relaţii suplimentare se pot afla la tel.0740234433 sau la sediul lichidatorului .

(885640)

aradjob.ro

MARLEX DUO COMPANY

Ofera locuri de munca in Germania:
- **ingrijitoare de batrini**
- **turism** (bucatar, ajutor bucatar, ospatar, cameriste)
- **ingrijitor ferme de animale** (cai, vaci)

Cerinte:
- experienta in domeniu
- limba germana nivel conversational

Informatii la tel: 0257-272325, 0753113115
fax.: 0257-338001
orar: L-V, orele 11-17
Cererile se pot depune si pe site-ul : www.marlexduo.ro

(881078)

S.C. *SPIACT CF ARAD* S.A.
producator de sisteme si componenete pentru transporturi feroviare

ANGAJEAZĂ:

SUDORI
LACATUSI C-TII METALICE
STRUNGARI

CV -urile se depun la sediul societatii SPIACT CF ARAD – Calea 6 Vanatori nr.55
Vor fi chemaţi la interviu numai cei selectaţi

(885332)

Transformă nemulţumirea în siguranţă!

ARTEX SCM
SOCIETATE CU TRADIŢIE ÎN DOMENIUL TEXTIL

ANGAJEAZĂ

CONFECŢIONERE ÎMBRĂCĂMINTE
sau persoane cunoscătoare de meserie şi persoane pentru sala de croi,

OFERIM: ● *climat de lucru european;* ● *salarii motivate în acord individual;* ● *tichete de masă;* ● *primă de transport - prezenţă;* ● *premii;* ● *un singur schimb;* ● *asistenţă medicală.*

Angajările se fac pe bază de probă de lucru.
DETALII: telefon: 0357- 408275; 0357- 408276

(668625)

J&R CAR SRL — ANGAJEAZĂ

- inspector resurse umane + protecţia muncii calificat, cunoscător limba engleză
- contabil cu experienţă, cunoscător limba engleză

CV-urile se trimit la adresa de e-mail: **office@jrcar.ro**

(H-860194)

SC SYSTEMATIC SRL

cu sediul in Ghioroc, strada Garii, F. N., ANGAJEAZA:
LABORANT.

CERINTE :
- STUDII UNVERSITARE;
- ASTESTAT PROFESIONAL;
- EXPERIENTA MIN. 3 ANI.

ATRIBUTII:
- Se preocupă de respectarea, de către toţi membrii echipei, a măsurilor de protecţia muncii, protecţia mediului şi PSI.
- Coordonează, conduce si organizează activitatea laboratorului.
- Răspunde de evaluarea si implementarea Sistemului Integrat de Management al Calitaţii si Mediu în activitatea laboratorului.
- Stabileste necesarul de produse, materiale, aparatura.
- Intocmeşte, verifică si aprobă rapoartele de incercare sub aspectul corectitudinii întocmiri lor si al respectării prevederilor normelor tehnice şi semnează aceste rapoarte.

Persoanele interesate sunt rugate sa trimita CV la office@systematic.ro sau pe fax la 0257 461 665 Pentru informatii suplimentare va rugam sunati la 0257 461 663.

(885769)

Casa de Insolventa Oprean & Oprean IPURL
reprezentat legal prin asociat coordonator
Vancu Oprean Oana Elena,.
în calitate de administrator judiciar
ANUNŢĂ TOŢI CREDITORII

S.C BRIX FIT S.R.L Dosar 4279/108/2013 , Termen depunere declaratii creanta 19.08.2013

S.C PEIOMI CONSULTING S.R.L,Dosar5446/108/2003,Termen depunere declaratii creanta 19.08.2013

Debitorul are obligaţia ca în termen de 10 zile de la deschiderea procedurii să depună la dosarul cauzei documentele prevăzute la art. 28 alin. (1) din Legea privind procedura insolvenţei.

Informaţii suplimentare la tel.0747142107 sau la sediul profesional al lichidatorului judiciar, **Casa de Insolventa Oprean&Oprean IPURL**, cu sediul în Arad str.Horia nr 4 ap 2 , cod 310018, membra UNPIR RFO 0620.., reprezentat legal prin asociat coordonator Vancu Oprean Oana Elena

(885412)

SC. M.G.A. ARAD ANGAJEAZĂ

- **PERSONAL CU EXPERIENŢĂ** în domeniul tapiţeriei
- **OPERATORI MAŞINI** de CUSUT LINIARE
- **MONTATORI** schelete tapiţerie • **TAPIŢERI**

Informaţii la tel.: 0257-288-177; 0722-500-354. (4412 - 883853)

ARAD ONLINE
www.aradon.ro

Cu mare tristeţe în inimă anunţăm dispariţia fulgerătoare a iubitului nostru soţ şi tată,

CRIŞAN CRISTIAN MIRCEA.

Vei rămâne mereu în inimile noastre. Înmormântarea va avea loc astăzi, 18 iunie 2013, ora 16 de la casa din Sânleani.

Soţia Orieta şi fiul Vlad

Cu durere în suflet anunţăm încetarea din viaţă, la doar 58 de ani a celei care a fost cea mai bună mamă, soră, soacră şi mătuşă

SUCIU MĂRIOARA

din Curtici.

Înmormântarea va avea loc de la Capela Cimitirului Baptist din Curtici astăzi, 18 iunie 2013, orele 17:00. Nu te vom uita niciodată!

Familia îndurerată

O inimă a încetat să bată, un suflet nobil s-a ridicat la cer şi pleacă departe de noi, dar mai aproape de Dumnezeu. Un omagiu, o lacrimă şi o floare pentru fiinţa dragă care a fost

POPA PAULINA.

Înmormântarea va avea loc astăzi, 18 iunie 2013, la ora 13.00, la capela Cimitirului Pomenirea.

Familiile îndoliate Voştinar, Rener, Brînzaş

O inimă a încetat să bată, un suflet nobil s-a ridicat la cer şi pleacă departe de noi, dar mai aproape de Dumnezeu. Un omagiu, o lacrimă şi o floare pentru cea mai dragă fiinţă, mama mea,

CHERECHEŞ MARIA.

Înmormântarea va avea loc astăzi, 18 iunie 2013, ora 14.00 de la Casa funerară Kuki-Grădişte.

Cu durere în suflet, fiica Roxana

S-a stins din viaţă, după o scurtă şi grea suferinţă, cea care a fost

ILEANA LUPŞA

în vârstă de 70 ani.

Înmormântarea va avea loc azi, 18 iunie, la ora 15:00, de la Capela Cimitirului Pomenirea. Dumnezeu să o odihnească în pace!

Îndureraţi: soţul Ioji şi copiii: Gelu, Florin şi Sorin cu familiile lor

Cu adâncă durere anunţăm moartea fulgerătoare a celui ce a fost soţ, tată şi bunic

HANŢ PAVEL,

la vârsta de 88 ani.

Înmormântarea va avea loc azi, 18 iunie 2013, ora 15:00, de la domiciliul din localitatea Sântana, str. Tudor Vladimirescu nr. 75.

Familia îndoliată

Program mica publicitate:
pe B-dul Revoluţiei, nr. 81
luni-vineri: 8.00-18.00,
duminică: 9.00-13.00

CONDOLEANŢE

Înmărmuriţi de durere ne luăm rămas bun de la bunul nostru ginere, cumnat şi nepot,

CRISTIAN CRIŞAN.

Nu te vom uita niciodată. Dumnezeu să-l odihnească în pace!

Din partea mamei soacre, cumnatului şi bunicii

Transmitem sincere condoleanţe şi suntem alături de familia Crişan în marea durere pricinuită de despărţirea de finul nostru,

CRISTIAN CRIŞAN.

Dumnezeu să-l odihnească în pace!

Din partea naşilor, familia Retkovszki

Inimile noastre mici împărtăşesc infinita durere a colegului nostru, Vlad Crişan, cauzată de timpuria pierdere a tăticului drag. Condoleanţe familiei!

Colegii din clasa a III-a E şi d-na înv. Săvan Ancuţa - Şc. Gimnazială nr. 5, Arad

Colectivul Grădiniţei PP nr. 14 Arad transmite sincere condoleanţe şi suntem alături de buna noastră colegă şi prietenă Crişan Orieta şi fiul ei Vlăduţ la nemărginita durere pricinuită de trecerea fulgerătoare în nefiinţă a preaiubitului soţ şi tată,

CRISTI.

Dumnezeu să-l odihnească în pace!

Tragedia pierderii prietenului nostru drag

CRISTI CRIŞAN

ne lasă înmărmuriţi de durere. Împărtăşim şi suntem alături în aceste momente de iubita lui familie.

Cu profundă durere, bunul tău prieten Flavius, Lili şi familia

Suntem alături de familia Crişan în marea durere pricinuită de trecerea în eternitate a fiului drag

CRISTIAN CRIŞAN.

Sincere condoleanţe!

Fam. Dorel Lunga

„Prietenia adevărată nu are limite, duce dincolo de moarte". Vei rămâne în sufletele noastre veşnic. Adio drag prieten

CRISTI,

dar mult prea devreme.

Marius şi Vali

Vă împărtăşim durerea crudă şi suntem cu sufletul lângă voi. Sincere condoleanţe familiei Crişan Mircea: tatălui, mamei, soţiei şi fiului pentru

CRISTI.

Marius şi Vali

Anunţurile de deces se publică GRATUIT!

Suntem alături de familia Crişan în marea durere cauzată de decesul fulgerător al fiului drag,

CRISTIAN MIRCEA CRIŞAN.

Sincere condoleanţe!

Fam. dr. Florin şi Monica Ştiucă-Seracu

O rugăciune către Dumnezeu, o lumânare aprinsă şi gânduri pioase în ceasul despărţirii de cel ce a fost dragul nostru prieten,

CRISTI CRIŞAN.

Dumnezeu să-l odihnească în pace!

Îl vor plânge mereu prietenii: Claudia, George şi Moise Terfăloagă

Împărtăşim durerea prietenei noastre Orieta Crişan şi ne despărţim cu multe regrete şi durere în suflet de al ei soţ şi prieten drag nouă,

CRIŞAN CRISTIAN MIRCEA.

Sincere condoleanţe!

Fam. Ologeanu

Cu adâncă durere în suflet, trişti şi înlăcrimaţi ne despărţim de cel ce a fost prietenul nostru drag,

CRISTI CRIŞAN.

Bunul Dumnezeu să-l odihnească în pace!

Îl vor plânge mereu prietenii: Lia, Uli şi Zoltan Laszló

Suntem alături de familia Crişan în greaua încercare pricinuită de pierderea mult prea devreme a dragului lor soţ şi tată,

CRISTI CRIŞAN.

Un gând de alinare, compasiune şi sincere condoleanţe. Dumnezeu să îl odihnească în pace!

Colectivul Mr. Fab

Întreaga compasiune şi sincere condoleanţe verişorilor noştri Crişan Mircea şi Lenuţa, în aceste momente tragice când se despart de unicul lor fiu,

CRIŞAN CRISTIAN.

Bunul Dumnezeu să-i dea odihnă veşnică!

Fam. Maciulschi, Chirilaş, Sighete şi Bîrlea

Asociaţia Forestierilor din România (ASFOR) este alături de familie, care trece prin momente foarte grele. Pierderea celui ce a fost

ing. SABIN FAUR

– preşedintele Sucursalei Deva-ASFOR, vicepreşedinte în Consiliul director – ASFOR, coleg de o probitate profesională excelentă va lăsa un gol în inimile colegilor.

Dumnezeu să-l odihnească în pace!

Colegii din ASFOR, judeţul Arad

Înmărmuriţi de durere ne luăm rămas bun de la scumpul nostru tată, socru şi bunic,

SEBESTYEN FRANCISC.

Fam. Poşta

Publicitate 0257-210.775

Întreaga comunitate academică a Universităţii de Vest „Vasile Goldiş" din Arad este profund îndurerată de trecerea la cele veşnice a distinsului

profesor VLADIMIR HANGA,

eminentă personalitate ştiinţifică, doctor Honoris Causa al Universităţii de Vest „Vasile Goldiş".

Multe din proiectele noastre au beneficiat de mentoratul celui dispărut pe care l-am considerat nu doar o personalitate universitară, ci şi un prieten al comunităţii noastre academice. Exemplul său de înaltă ţinută morală şi profesională, va rămâne viu în inimile discipolilor săi şi al întregii comunităţi academice a Universităţii. Dumnezeu să-l odihnească în pace! Sincere condoleanţe familiei îndoliate!

Prof. univ. dr. Aurel Ardelean,
Preşedintele Universităţii de Vest „Vasile Goldiş"

Suntem alături de familia Hanga în aceste clipe grele pricinuite de trecerea în eternitate a celui care a fost

VLADIMIR HANGA.

Dumnezeu să îl odihnească în pace!

Familia Prof. univ. dr. Aurel Ardelean şi Dorina

Conducerea Universităţii de Vest „Vasile Goldiş" din Arad aduce un ultim omagiu distinsului

profesor VLADIMIR HANGA,

eminentă personalitate ştiinţifică, doctor Honoris Causa al Universităţii de Vest „Vasile Goldiş".

Profund îndurerați, transmitem sincere condoleanţe familiei îndoliate! Dumnezeu să-l odihnească în pace!

Prof. univ. dr. Coralia Adina Cotoraci,
Rectorul Universităţii de Vest „Vasile Goldiş"

Senatul Universităţii de Vest „Vasile Goldiş" din Arad îşi exprimă întreaga compasiune la trecerea în eternitate a celui care a fost

Prof. univ. dr.

VLADIMIR HANGA,

eminentă personalitate ştiinţifică, Doctor Honoris Causa al Universităţii de Vest „Vasile Goldiş".

Dumnezeu să îl odihnească în pace! Sincere condoleanţe familiei îndurerate!

Preşedintele Senatului Universităţii de Vest „Vasile Goldiş"
Conf. univ. dr. Sorin Başchir

Colectivul Facultăţii de Ştiinţe Juridice, a Universităţii de Vest „Vasile Goldiş"din Arad deplânge trecerea la cele veşnice a iubitului

prof. univ. dr. doc, dr. H.C.

VLADIMIR HANGA

primul Decan şi unul din fondatorii Facultăţii de Ştiinţe Juridice, eminentă personalitate a dreptului românesc şi european.

Cadrele academice, studenţii şi toţi cei care l-au cunoscut şi stimat vor putea să-şi ia un ultim rămas bun miercuri, 19 iunie 2013, între orele 8-12,00 în Aula „Ştefan Cicio Pop", a Facultăţii de Ştiinţe Juridice Arad.

Conf. univ. dr. Cristian Alunaru
Decanul Facultăţii de Ştiinţe Juridice

Sincere condoleanţe distinsei profesoare universitare Rodica Calciu şi fiice sale avocat Diana Calciu la pierderea tatălui,

profesor dr. docent

VLADIMIR HANGA,

personalitate proeminentă în învăţământul universitar juridic românesc.

Fam. Mândrea

Sincere condoleanţe familiei Hanga la trecerea la cele veşnice a

profesorului VLADIMIR HANGA.

Dumnezeu să îl odihnească în pace!

Marius Neculcea

Un ultim rămas bun pentru prietena noastră,

ILEANA LUPŞA.

Dumnezeu să o odihnească în pace!

Familia Elena şi Marcel Canciu

O inimă a încetat să mai bată, un suflet s-a ridicat la cer şi pleacă departe de noi, dar mai aproape de Dumnezeu. Ai plecat şi ne-ai lăsat cu sufletul sfâşiat de durere iubita noastră mamă,

SUCIU MĂRIOARA!

Copiii Patricia, Sebastian, Traiana şi Ciprian

Cu adâncă durere în suflet, trişti şi înlăcrimaţi, ne despărţim de cea care a fost sora noastră dragă,

SUCIU MĂRIOARA.

Dumnezeu să coboare în sufletul celor dragi puterea de a depăşi suferinţa.

Dr. Pascu Florica şi soţul Virgil

Suntem profund îndureraţi la trecerea în veşnicie a iubitei noastre mătuşi,

SUCIU MĂRIOARA.

Nu te vom uita niciodată!

Nepoţii Lavinia, Sergiu şi Diana din Timişoara

Ne alăturăm familiei îndoliate în durerea nețărmurită, la pierderea prematură a cuscrei,

SUCIU MĂRIOARA.

Fam. Moţ Elena, Sida şi Alexandru

Suntem alături de copii şi familie la dureroasa despărţire de draga lor mamă, soră şi cumnată

MĂRIOARA SUCIU.

Fam. Traian Vărşendan, Timişoara

Chipul tău drag şi blând va rămâne mereu în amintirea noastră. Te-ai retras liniştită şi demnă, aşa cum ai trăit, în lumea celor buni şi drepţi, draga noastră prietenă,

MARIA CHERECHEŞ.

La revedere în veşnicii!

Prietenele Rodica, Mili, Mariana, Elena

O inimă bună şi un suflet generos a încetat să mai bată după o grea şi nemeritată suferinţă. Cu durere în suflet suntem alături de sora noastră Florica şi de fiicele lor Ica şi Dorina cu familiile în pierderea soţului, tatălui şi bunicului lor drag şi bun,

MORAR IOAN (COANEA)

din Cermei,

la vârsta de 78 ani.

Bunul Dumnezeu să-l odihnească în pace! Vei rămâne viu în inimile noastre.

Cumnatele Mărioara şi Ani cu familiile

O rugăciune către Dumnezeu, o lumânare aprinsă, lacrimi în ceasul despărţirii de dragul meu bunic,

MORAR IOAN.

Nu te voi uita niciodată!

Nepoata Corina cu soţul Florin, strănepoatele Zara, Daria

Anunţurile deces se publică GRATUIT!

Suntem alături de familiile Korodi şi Brănuţiu la trecerea în nefiinţă a tatălui drag. Dumnezeu să-l odihnească în pace!

Fam. dr. Barna

MULŢUMIRI

Jigău Doina (născută Mânea), mulţumeşte tuturor celor care au fost alături de noi la trecerea în nefiinţă a lui

MÂNEA VASILE

tată, socru şi bunic, în special vecinilor din Bl. 2C, vecinilor din Alfa şi tuturor care l-au cunoscut şi apreciat. Dumnezeu să îl ierte!

Fam. Jigău

Durerea despărţirii este copleşitoare, dar mai copleşitoare a fost dragostea şi compasiunea tuturor care prin prezenţă, coroane, flori, cuvinte de mângâiere, ajutor, aţi fost alături de noi la plecarea „acasă, la Tatăl Ceresc" a celui drag al nostru

GHINGA SIMION (NUŢU)

din Chier.

Familia îndoliată

COMEMORĂRI

Cu flori, cu lacrimi şi suspine/ Am face o scară până la tine/ De ziua ta (18 iunie) să te îmbrăţişăm/ Şi mii de sărutări să-ţi dăm/ Dar Dumnezeu ţi-a împletit/ O scară lungă până-n Cer/ Să fii acolo lângă El,

CRIŞAN CIPRIAN.

Nu te vom uita niciodată!

Părinţii şi bunicii

Deşi timpul se scurge nemilos, uitarea nu se va aşterne niciodată, la 14 ani de când a plecat dintre noi, cel care a fost soţ, tată, socru şi bunic,

BAN TEODOR.

Fie ca memoria lui să dăinuie o clipă în sufletele celor care l-au cunoscut şi l-au apreciat.

Familia îndurerată

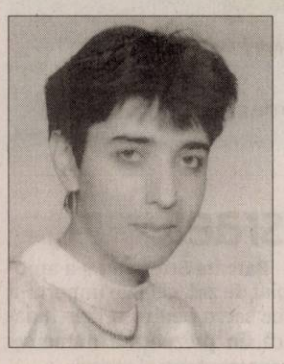

Azi, 18 iunie se împlinesc 13 ani de când ne-a părăsit scumpa noastră

CRISTINA SORINA PIEPTĂNAR (MATHE).

Veşnică recunoştinţă îţi vom păstra şi chipul tău va rămâne ca o icoană vie pentru toţi. Dumnezeu să te aibă în paza Sa!

Fiul Daniel, soţul, mama, sora şi socrii

Adâncă e durerea/ Şi lacrimi curg mereu/ Te vom păstra în suflet/ Te vom iubi mereu verişoara noastră dragă,

FLORICA ŞTEFEA

din Sântana.

Nelu şi Dorina Ciorba

Am ajuns la 7 miliarde FOTO: FAN

Ajungem la 11 miliarde

WASHINGTON. Populația Terrei ar putea ajunge la 11 miliarde de oameni până în anul 2100, o prognoză care depășește cu 800 de milioane de persoane o previziune precedentă din 2011, potrivit unei noi analize de ordin statistic.

Această creștere a populației mondiale va avea loc datorită faptului că numărul nașterilor din Africa nu a scăzut la fel de repede și de mult pe cât arătau proiecțiile statistice inițiale.

„Rata natalității din Africa a încetinit sau s-a oprit la un nivel mai ridicat decât prevăzusem inițial", a declarat Adrian Raftery, profesor de statistică la Universitatea Washington.

Organizația Națiunilor Unite (ONU) a anunțat că populația Terrei a ajuns la 7 miliarde de persoane în octombrie 2011 - o creștere uluitoare, în condițiile în care doar 5 milioane de oameni trăiau pe Terra în anul 8000 î.e.n. și doar 1 miliard în 1805.

Experții se așteaptă ca această creștere uriașă a populației mondiale să ducă la o creștere și mai mare a populației din marile orașe, fapt care ar putea să agraveze problemele de mediu.

SURSA: MEDIAFAX

Și-a schimbat accentul

CANBERRA. O australiancă vorbește de opt ani cu accent francez după o lovitură la cap, un fenomen rar întâlnit numit de medici „sindromul accentului străin" și care-i afectează viața de zi cu zi. Leanne Rowe, născută pe insula Tasmania, a fost grav rănită într-un accident auto în urmă cu opt ani, având printr altele și o fractură de maxilar. După recuperare, ea a început să vorbească cu accent francez pronunțat, a explicat ea pentru Australian Broadcasting Corporation. Acest lucru i-a provocat complexe, anxietate și s-a simțit izolată. **SURSA: AGERPRES**

Albert Einstein a ajuns la ISS

PARIS. Cel de-al patrulea vehicul spațial de tip cargo, ATV-ul european automatizat Albert Einstein, s-a conectat sâmbătă, în jurul orei 14.00 GMT, cu 20 de minute mai târziu decât era prevăzut, la Stația Spațială Internațională (ISS), a anunțat Agenția Spațială Europeană (ESA), citată de AFP.Cargoul spațial Einstein transportă 6,6 tone de provizii (alimente, apă, carburant și diverse materiale) pentru cei șase astronauți de la bordul ISS, care este locuită în permanență din anul 2000, la o altitudine de circa 400 de kilometri. **SURSA: MEDIAFAX**

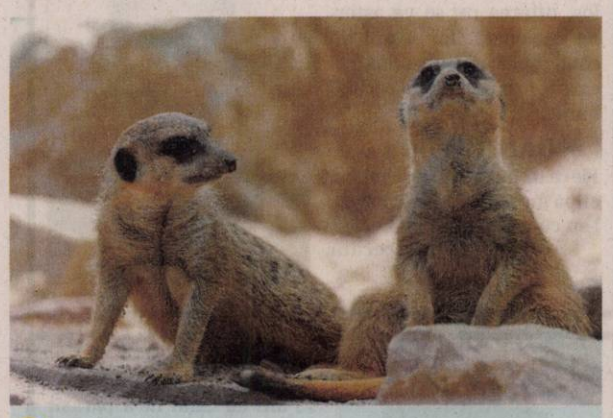

Curioase
Două suricate studiază împrejurimile grădinii zoologice Tierpark Sababurg din Germania. FOTO: EPA

Festivități în Israel

IERUSALIM. Solista și actrița americană Barbara Streisand a vizitat duminică zidul plângerii din Ierusalim, la puțin timp după ce a sosit în Israel pentru a participa la aniversarea președintelui israelian Shimon Peres, conform AFP.

Cu Shimon Peres FOTO: FAN

Barbara Streisand s-a apropiat de zid, cel mai important loc sacru pentru religia iudaică, în prezența a numeroși reprezentanți ai presei.

Actrița americană care urmează să participe în această săptămână la festivitățile ce marchează cea de-a 90-a aniversare a președintelui israelian Shimon Peres, a ajuns la Tel Aviv la căderea serii, la bordul unui avion particular.

De la Tel Aviv ea s-a deplasat la Ierusalim, unde s-a cazat la hotelul King David. Actrița a primit luni un doctorat onorific din partea Universității Ebraice din Ierusalim. La sfârșitul săptămânii ea va susține două concerte la Tel Aviv.

SURSA: AGERPRES

Ethan Hawke, la București

BUCUREȘTI. Actorul Ethan Hawke vine la București la premiera românească a filmului „Before Midnight", care va avea loc pe 26 iunie, în cadrul unui eveniment caritabil organizat de Asociația OvidiuRo. Trilogia „Before Sunrise" (1995), „Before Sunset" (2004), „Before Midnight" (2013) a fost numită „cea mai bună poveste de dragoste din toate timpurile" de către publicația The Week. Seria este regizată de Richard Linklater, care va fi și el prezent la premiera din România. Evenimentul „Before It's Too Late" este organizat în beneficiul copiilor săraci sprijiniți de Asociația OvidiuRo, fondată de Leslie Hawke și Maria Gheorghiu. Biletul la premieră, sesiune de discuții și la petrecere susține un copil să meargă la grădiniță timp de o lună. Acesta costă 150 de lei și poate fi cumpărat de pe site-ul bilete.ro. Pentru a participa și la recepția VIP cu Hawke, Linklater și alți invitați, biletul costă 300 de euro și susține un copil la grădiniță timp de un an.

Ethan Hawke FOTO: FAN **SURSA: MEDIAFAX**

Premiile Daytime Emmy

LOS ANGELES. Producțiile „Days of Our Lives", „The Ellen DeGeneres Show", dar și cineastul George Lucas s-au numărat printre câștigătorii celei de-a 40-a ediții a premiilor Daytime Emmy, decernate duminică, la Los Angeles.

„Days of Our Lives", produs de NBC, s-a impus la categoria „cel mai bun serial-dramă". Doug Davidson s-a impus la categoria „cel mai bun actor principal dintr-un serial - dramă", cu rolul său din producția „Tânăr și nelinișit". George Lucas a câștigat primul său premiu Emmy din carieră, pentru serialul „Star Wars: The Clone Wars", de pe Cartoon Network, pe care l-a produs. „Dr. Oz" a câștigat premiul pentru cel mai bun talk-show informativ, „The Ellen DeGeneres Show" a câștigat pentru a șaptea oară premiul pentru cel mai bun talk-show de divertisment, iar Ricki Lake s-a impus la categoria „cel mai bun prezentator al unui talk-show".

SURSA: MEDIAFAX

www.aradon.ro
Mai multe poze cu Cristina

Cristina
Este pasionată de shopping, plimbări și muzică.

Vladimir Putin i-a luat inelul

Un inel cu 124 de diamante, în valoare de 25.000 de dolari, subminează relațiile ruso-americane.

LONDRA. Cunoscutul magnat american Robert Kraft, proprietarul clubului de fotbal american New England Patriots, și-a reamintit pe neașteptate, la sfârșitul săptămânii trecute, că la o reuniune de afaceri de la Sankt Petersburg din 2005 președintele rus Vladimir Putin i-a cerut să admire inelul ce marca victoria Superbowl din 2005 și că după aceea nu i-a mai restituit inelul, scrie The Telegraph.

Kraft i-a arătat lui Putin un inel, iar când aparatele de fotografiat au intrat în acțiune

Kraft și Putin cu inelul în mână FOTO: FAN

Putin și l-a scos de pe deget și l-a băgat în buzunar. Kraf a ieșit ulterior cu o declarație de presă, în care a spus că i-a făcut cadou inelul președintelui rus. Kraft susține că atunci când a încercat însă să reintre în posesia inelului, „a fost împins de trei agenți KGB". Acum, Kraft declară că la momentul respectiv primise un telefon de la administrația președintelui George W.Bush, care i-a sugerat să ofere cadou inelul „în numele prieteniei ruso-americane" și de aceea, spune el, a și declarat presei că a fost un dar.

Magnatul american este atașat emoțional de acest inel și acum l-ar vrea înapoi. Putin este dispus să-i cumpere din banii proprii un alt inel miliardarului, a declarat, duminică, purtătorul de cuvânt al președintelui rus Dmitri Peskov. Dar după ce istoria inelului a făcut vâlvă, clubul miliardarului Kraft a venit cu o explicație halucinantă: „Totul a fost o glumă".

SURSA: AGERPRES

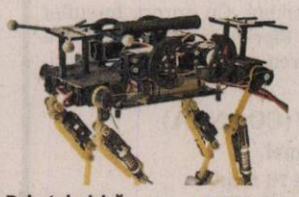

Robotul-pisică FOTO: FAN

Un robot ca o pisică

BERNA. Cercetători din Elveția au construit un robot patruped care aleargă ca o pisică și care este considerat cel mai rapid din categoria roboților mici patrupezi de sub 30 de kilograme, a anunțat luni Școala politehnică federală din Lausanne. Robotul măsoară 20,5 cm lungime, 16 cm înălțime și cântărește circa 1,1 kg. Robotul atinge o viteză maximă de 1,42 m pe secundă. **SURSA: AGERPRES**

„Premiul Nobel austriac"

VIENA. Fiziciana austriacă Ulrike Diebold a câștigat, luni, premiul Wittgenstein, care constă într-un cec de 1,5 milioane de euro, a anunțat ministrul austriac al Cercetării. Această recompensă, decernată de Austria, una dintre cele mai consistente din punct de vedere financiar din lume, este denumită „premiul Nobel austriac". Cercetătoarea Ulrike Diebold (51 ani) este profesor la Institutul de fizică aplicată la TU, unde este specializată în științele suprafețelor. Cercetătoarea austriacă este pasionată de studiul oxizilor metalici, care joacă un rol important în industrie, fiind folosiți pe post de catalizatori. Ulrike Diebold este considerată unul dintre cei mai mari experți internaționali din acest domeniu.

SURSA: MEDIAFAX

Ulrike Diebold FOTO: FAN

FONDAT 1989, APARE LA ARAD, TEL. 0257/281.802, E-MAIL: REDACTIA.JURNALARADEAN@INFORMMEDIA.RO; PUBLICITATE.JURNALARADEAN@INFORMMEDIA.RO

Katharina Siegrist Hani, elveţianca de la Nădlac

PAGINA 3

JURNAL ARĂDEAN

Şoferii de Audi, cei mai predispuşi la infidelitate

PAGINA 11

MIERCURI
19 IUNIE 2013
ANUL XXV, NR. 6844
16 PAGINI - 1,5 LEI

35° Temperaturile se vor situa între 21 şi 35 grade. Vântul va sufla cu 11 km/h.

DIMINEAŢA | AMIAZA | SEARA

Au testat carnea FOTO: FAN

Salmonella găsită şi în Arad

ARAD. Aradul a fost unul dintre judeţele în care s-a comercializat carne de mici cu Salmonella. Totuşi, analizele au dovedit că arădenii care au consumat-o pot sta liniştiţi: nu se vor îmbolnăvi. /P.5

Vin banii europeni pe lucrări

ARAD. Comisia Europeană a anunţat deblocarea programului de finanţare a lucrărilor de infrastructură din ţara noastră. Ca atare, autostrada Nădlac-Arad şi calea ferată frontieră-Curtici-Arad vor fi realizate cu bani europeni. /P.8

Avantaj pentru pacienţi FOTO: FAN

Vindecare fără graniţe

ARAD. Spitalele judeţene din Arad şi Bekes au pus punct, ieri, unui proiect transfrontalier, în urma căruia infrastructura celor două unităţi s-a îmbogăţit cu o reţea informatică de date şi echipament IT în valoare totală de două milioane de euro. /P.5

Jucării

Preţul de pe piaţă al jucăriilor produse în România.

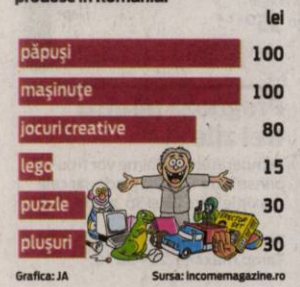

Grafica: JA Sursa: incomemagazine.ro

13122
9 771220 748034

Bugetul a secat arteziene

Doar două din cele 8 arteziene funcţionează în muncipiul Arad pentru că consilierii locali nu au votat la timp bugetul.

ARAD. Căldură mare, mon cher! Cartierele se topesc şi umbra te frige fără nici o remuşcare. „Staţi în casă între orele 10 şi 16 !", strigă medicii. Ne spun cum să ne îmbrăcăm şi câtă apă să bem pentru a rezista eroic în faţa canicule care ameninţă să se transforme în cod roşu. Nimic nu mişcă, nici măcar artezienele care ar mai putea răcori puţin atmosfera. Încremenirea lor a trecut neobservată în primele zile calendaristice de vară. Dar a venit vara adevărată şi dintr-o dată toată lumea se întreabă de ce nu funcţionează artezienele Aradului. Avem nu mai puţin de opt arteziene dintre care şase nu sunt pornite. La unele mai vezi muncitori trebăluind pe acolo, altele par a fi abandonate. Singurele care îşi servesc scopul sunt cea de la Intim şi cea din parcul Reconcilierii. Două din opt. Am mai putea adăuga şi pe cea de la Pădurice, dar care are un statut aparte. Oricum, nu e prea bun procentul. Sunt „plăceri" sezoniere pentru întreţinerea cărora plătim din bugetul local. Reprezentanţii primăriei spun că toată vina pentru această întârziere o poartă chiar bugetul. „S-a votat cu mare întârziere, în luna aprilie, şi nu au putut fi încheiate contractele cu firmele care se ocupă de întreţinerea lor. Abia în luna iunie au fost semnate contractele şi în prezent se lucrează la pornirea lor" - susţine Corina Drăghici, purtătorul de cuvânt al Primăriei Arad. Unele mai trebuie reparate, cea de la Polivalentă, susţine Primăria, va intra în reparaţii capitale, şi va mai dura puţin până la pornirea lor. Sezonul la arteziene se deschide oficial pe 15 aprilie şi se închide pe 15 octombrie. Anul acesta s-a amânat puţin, căldura însă şi-a intrat în drepturi, mai târziu decât în alţi ani, dar mai repede decât s-a mişcat primăria.

Primul val de căldură va trece fără arteziene. Cel puţin încă patru zile temperaturile vor urca peste 33 de grade. Cel mai bine ar fi să evitaţi să ieşiţi la plimbare, nu vă veţi putea răcori nici măcar privirea în picăturile de apă ce ţâşnesc din arteziene. Dacă trebuie să mergeţi prin oraş luaţi apa la voi, o pălărie şi luaţi-vă gândul de la un popas lângă o arteziană. Poate pentru următorul val de căldură... **JA-M.A.**

Protestul celor care stau în picioare

Demonstranţii din Turcia au trecut la o nouă formă de protest. Ieri, în piaţa Taksim, protestatarii au luat parte la „duranadam", sau protestul celor care stau în picioare. Violenţele continuă, însă, pe timpul nopţii iar unele surse din presa locală acuză forţele de ordine că ar fi folosit substanţe chimice în jeturile de apă. /P.7 FOTO: EPA

Metalul pasajelor merge la fier vechi

Administraţia locală scoate la licitaţie deşeurile metalice rezultate în urma modernizării pasajelor.

ARAD. Scot bani din ce pot. Este vorba despre reprezentanţii administraţiei locale a municipiului Arad care vor să vândă deşeurile metalice rezultate în urma modernizărilor pasajelor din Grădişte şi Micălaca. Conform celor din Primărie, licitaţia va porni de la preţul de 0,80 lei pe kilogram, dar se speră ca preţul să urce măcar cu 20 la sută. „Aproximativ 80.000 de kilograme de deşeuri metalice vor fi scoase la licitaţie. Deşeurile au rezultat în urma lucrărilor la cele două pasaje, din Grădişte şi din Micălaca. Suma obţinut va intra în bugetul local", a anunţat Corina Drăghici, purtătorul de cuvânt al Primăriei. Dacă preţul de vânzare al fierului va fi cel cu care porneşte licitaţia, respectiv 0,80 lei pe kilogram, administraţia va încasa aproximativ 64.000 de lei. Dar, cel mai probabil, primăria se va alege cu vreo 80.000 de lei de pe urma acestei afaceri. **JA-A.G.**

Medalie după 18 ani!

Fetele de la CSM Arad au cucerit medalia de bronz în Superliga Naţională de tenis de masă, după o dublă victorie, scoruri 5-3 şi 5-1, cu ACS Dumbrăviţa (judeţul Timiş). Bernadett Balint, Bianca Crişan, Andreea Fistyulof şi Alexandra Schreiber au readus Aradul pe podiumul naţional după o pauză de 18 ani, luând în calcul o participare în cupele europene! /P.9 FOTO: JA

Se adună semnături FOTO: JA

Semnături pentru posturi

ARAD. Au salarii nete de 400 sau 600 lei şi muncesc în locul a două sau trei persoane. Aceasta este situaţia angajaţilor din sistemul de învăţământ preuniversitar, aflaţi în categoria personal nedidactic. /P.3

Cinci artişti, în cinci expoziţii

ARAD. Cinci artişti plastici arădeni - Onisim Colta, Dumitru Şerban, Rudolf Kocsis, Cosmin Moldovan şi Lucian Cociuba - au avut, aproape simultan, expoziţii în cinci galerii din patru oraşe mari ale ţării. /P.12

Termen prelungit la IMM

ARAD. La cererea mediului de afaceri, termenul pentru depunerea documentaţiei pentru accesarea programului de minimis, privind acordarea de ajutoare financiare pentru investiţii, a fost prelungit. /P.3

Sub panoul european FOTO: JA

Vor să-şi apere trofeul!

ARAD. Pentru a nu pune în pericol viitorul echipei, Comitetul Director al CS Baschet Arad a decis ca Univ Goldiş ICIM să se înscrie, în toamnă, tot în Liga Europei Centrale, trofeu pe care îl are de apărat după succesul din acest sezon. /P.9

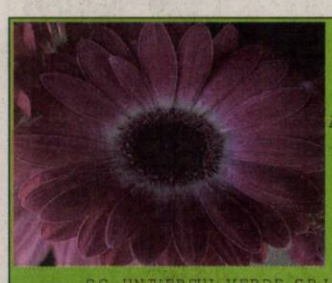

e-mail:
info@universulverde.ro
www.universulverde.ro
Arad, Str. Pădurii nr. 24, Piaţa Obor), Tel: 0257 210 070
Fax: 0357 408 345

S.C. UNIVERSUL VERDE S.R.L.

Universul Verde

Vă aşteaptă cu:
-proiecte pentru grădinile d-voastră
- montaj de gazon rulou
-gamă variată de trandafiri pomişori la ghivecí
-arbori, arbuşti şi flori
-seminţe de gazon, scoarţă şi pământ la sac
-forări de puţuri şi sisteme de irigaţie

(713042)

Remember: 19 iunie

1891 S-a născut John Heartfield, pictor (m. 1968)

1899 S-a născut George Călinescu, critic şi istoric literar, dramaturg, poet, prozator român (d. 1965)

1900 A murit prinţesa Josephine de Baden, mama regelui Carol I al României (n. 1813)

1919 A murit Petre P. Carp, unul dintre întemeietorii „Junimii" (n. 1837)

1922 S-a născut Aage Niels Bohr, fizician danez

1927 S-a născut Malvina Urşianu, regizoare şi scenaristă română

1930 Canadianul Robin Beardmore a efectuat primul zbor cu planorul peste Canalul Mânecii

1941 A murit pictorita Elena Popeea (n. 1879)

1941 S-a născut Irina Petrescu, actriţă română

1947 S-a născut Salman Rushdie, romancier, poet, eseist britanic de origine indiană

Josephine de Baden FOTO: FAN

1956 Marilyn Monroe se căsătoreşte cu scriitorul Arthur Miller

1961 Kuwaitul îşi declară independenţa faţă de Marea Britanie

1972 S-a născut Andrei Duban, actor român de teatru şi film

1973 A murit Gabriel Georgescu, poet si traducator

1993 A decedat William Golding, scriitor englez (n. 1911)

2001 S-a redeschis, pentru public, Muzeul figurilor de ceară (muzeul Grevin din Paris).

Sănătate

- **CABINET GINECOLOGIC:** Cabinet ginecologic Arad, B-dul Decebal 11 (lângă Hotel Aradul), chiuretaj medicamentos, eco 4 D, test PAP.TEL: 0770823850, 0723643581
- **Policlinica Dr.Turcin**, pune la dispoziţia dvs. serviciul de cardiologie dotat cu aparatură de ultimă generaţie, consultaţii în contract cu CSAS, EKG computerizat, ecografie cardiacă la cele mai avantajoase preţuri, ecografie generală, pneumologie, dermatologie, oftalmologie şi ORL. **Tel: 0257/285510, www.policlinica-turcin.ro.**
- **Farmacia GLYKON** - UTA, Bl U 6 (vis-a-vis de biserica în construcţie). Deschis zilnic: luni-vineri 07.00 - 21.00, sâmbătă şi duminică 08.00-18.00. Telefon: 0257/241197.

Sudoku

REGULI: În fiecare bloc sunt câteva cifre între 1 şi 9, stabilite dinainte. Acestea trebuie completate cu cifrele lipsă, în aşa fel încât fiecare număr să figureze o singură dată. De asemenea, cifrele de la 1 la 9 trebuie să figureze o singură dată atât pe rândurile orizontale cât şi pe coloanele verticale ale celor nouă blocuri luate împreună.

ÎNCEPĂTORI

1	4	8					2	7
			1	8			3	
					6			
	7	6				8		
			3		2			
		3				5	9	
			2					
	5			4	9			
9	8					2	7	6

AVANSAŢI

				2			8	4
	4					3	5	
					9		2	1
			1	6	5			
3			9					
		1	3			6		9
	8				1			
7	1	4						3
9		2			8		4	5

Soluţiile jocurilor din numărul precedent:

ÎNCEPĂTORI

3	5	8	2	6	7	4	1	9
9	7	4	5	8	1	3	6	2
1	2	6	3	4	9	7	5	8
6	8	7	4	1	3	2	9	5
4	3	5	9	2	6	8	7	1
2	1	9	8	7	5	6	3	4
8	6	3	1	5	4	9	2	7
5	9	2	7	3	8	1	4	6
7	4	1	6	9	2	5	8	3

AVANSAŢI

9	3	8	5	7	4	1	2	6
7	5	1	2	6	9	3	4	8
6	2	4	1	8	3	5	9	7
1	4	5	8	9	7	6	3	2
2	8	7	3	1	6	9	5	4
3	9	6	4	2	5	8	7	1
8	7	3	9	4	1	2	6	5
5	6	2	7	3	8	4	1	9
4	1	9	6	5	2	7	8	3

UNDE MERGEM în Arad

Cinema

CINEMATOGRAFUL „DACIA"

- **Mama (Spania, Canada)**, orele 16:00; 18:00; 20:00.

CINEMA CITY ATRIUM

- **1.000 post Terra**, orele 13:30, 15:40, 17:50, 20:00, 22:10
- **Aventuri în Zambezia - 3D dublat**, orele 13:20, 15:10, 17:00
- **Destine la răscruce**, orele 15:20, 18:10, 21:00
- **Funeraliі fericite**, orele 16:20, 20:50
- **Furios şi iute 6**, orele 13:10, 15:50, 18:30, 19:30, 21:10,22:20
- **Jurassic Park – 3D**, orele 14:00, 16:30, 19:00, 21:30
- **Legea străzii**, ora 18:40
- **Marea mahmureală 3**, 14:30, 16:50, 19:10, 20:20, 21:20, 22:30
- **Marele Gatsby – 3D**, orele 18:50, 21:40
- **Now You See Me: Jaful perfect**, orele 15:00, 17:20, 19:40, 22:00
- **Nuntă cu peripeţii**, ora 14:20
- **Regatul secret - 3D subtitrat**, orele 16:00, 18:10
- **Regatul secret - 3D dublat**, orele 13:50, 15:00, 17:10.

Simpozion

- **„Cultura tradiţională (euro)regională. Patrimoniul material / imaterial - modalităţi de conservare şi promovare"** - Simpozion internaţional de etnologie (20-21 iunie, la C.J.A.).

Festival

- **Festivalul de folclor „Ioan T. Florea"**, a IV-a ediţie (duminică, 23 iunie, începând cu ora 17.00, în Tabăra Ortodoxă de Păstrare şi Conservare a Tradiţiilor Româneşti din Covăsânţ)

Expoziţii

- **Galeriile de Artă „Delta": „Farmecul Baladei"**, expoziţie personală Lucian Cociuba (9-17)
- **Galeria de Artă „Alfa"** (B-dul Revoluţiei, nr. 90): „Târg de artă" (9-17)
- **Sala Clio** (str. Horea, nr. 8): Expoziţia de pictură, grafică, design, artă digitală, fotografie a Şcolii Populare de Arte (9-17).

Pieţe şi târguri

Azi este zi de piaţă la Pâncota, Beliu, Buteni, Şiclău, Macea, Vânători, Pecica, Şiria şi zi de târg la Beliu şi Buteni. **Mâine, joi, este zi de târg săptămânal la** Curtici, Sebiş, Cermei, Săvârşin, Secusigiu, Zerind.

Horoscop

BERBECUL (III.21.-IV.20.)
Sunteţi foarte bine dispus şi colaboraţi bine cu partenerii de afaceri. Puteţi aborda cu încredere activităţi delicate pe plan social. Dispuneţi de suficientă energie pentru a face faţă tuturor responsabilităţilor.

TAURUL (IV.21.-V.20.)
Dimineaţa s-ar putea să fiţi nevoit să plecaţi într-o scurtă călătorie în interesul familiei. Este o zi bună pentru comunicarea cu persoane mai tinere şi pentru negocieri.

GEMENII (V.21.-VI.21.)
Sunteţi foarte ocupat cu problemele unei rude mai în vârstă: Pe plan social, traversaţi o perioadă bună şi aveţi ocazia să vă îndepliniţi visele. Puteţi avea reuşite remarcabile.

RACUL (VI.22.-VII.22.)
Este o zi favorabilă comunicării şi călătoriilor scurte în interes de afaceri. Reuşiţi să luaţi o decizie inspirată în privinţa relaţiilor sentimentale. Aveţi un spirit de iniţiativă deosebit, care vă garantează succesul.

LEUL (VII.23.-VIII.23.)
Sunteţi comunicativ şi convingător şi reuşiţi să aplanaţi un conflict apărut în cercul dumneavoastră de prieteni. După-amiază, obţineţi un câştig frumos dintr-o activitate comercială.

FECIOARA (VIII.24.-IX.23.)
Vă hotărâţi să faceţi o investiţie profitabilă şi trebuie să faceţi mai multe drumuri scurte. S-ar putea să daţi piept cu birocraţia, dar reuşiţi să vă descurcaţi. Sfaturile pe care le primiţi vă vor ajuta mult.

BALANŢA (IX.24.-X.23.)
Vă simţiţi foarte bine la o întâlnire cu prietenii, unde vă faceţi remarcat prin talentul de orator. Vă recomandăm să fiţi cumpătat la masă, pentru că sunteţi predispus la probleme digestive.

SCORPIONUL (X.24.-XI.22.)
Dacă vi se propune o colaborare, vă sfătuim să nu ezitaţi. Aveţi toate şansele să câştigaţi bine. După-amiază luaţi decizia să încheiaţi o tranzacţie. În curând se va dovedi că aţi fost inspirat.

SĂGETĂTORUL (XI.23.-XII.21.)
Luaţi o decizie inspirată şi reuşiţi să rezolvaţi o problemă financiară importantă. Sunteţi hotărât să terminaţi o lucrare începută mai demult şi să vă ocupaţi serios de afaceri. Este o zi favorabilă comunicării.

CAPRICORNUL (XII.22.-I.20.)
Dimineaţa luaţi o decizie care vă răstoarnă toate planurile. S-ar putea să plecaţi într-o scurtă călătorie în interes de familie. Puteţi avea succes pe plan financiar, însă ar fi bine să evitaţi orice fel de speculaţii.

VĂRSĂTORUL (I.21.-II.20.)
Dimineaţa primiţi o sumă mare de bani şi aveţi posibilitatea să porniţi o afacere. Comunicaţi foarte bine şi aveţi o putere de convingere care vă ajută mult pe plan social.

PEŞTII (II.21.-III.20.)
Aveţi ocazia să luaţi o decizie importantă în privinţa relaţiilor sentimentale. Dimineaţa sunteţi foarte ocupat, dar prietenii şi familia vă ajută să rezolvaţi toate problemele. Vi se oferă ocazia să obţineţi mici câştiguri.

„Jurnal Arădean" vă ascultă

De luni până joi, între orele 11-13, la telefonul 0257-280943, redactorul nostru vă stă la dispoziţie.

ARAD. Mariana P. din Arad (se) întreabă cât va mai dura calvarul celor care locuiesc în zona Polivalentă şi care sunt afectaţi de mai bine de un an de şantierele organizate în preajma zonei respective. „De dimineaţa până seara înghiţim praful ridicat de maşinile care trec una după alta şi ridică tot praful de pe drum. Am făcut nenumărate sesizări la primărie şi ni s-a răspuns să avem răbdare până ce se se încheie şantierul. Cred că dacă ar fi avut mai mult respect pentru noi, cei care locuim acolo, ar fi găsit alte soluţii. Şi ele există doar că nimeni nu se gândeşte cu adevărat la noi, contribuabilii" a spus arădeanca.

Anamaria F. locuieşte în Arad, în zona 300 şi este nemulţumită de faptul că pasajul din Micălaca este încontinuare în beznă. „Nu se aprind becurile decât uneori şi parţial pe pasaj. E întuneric beznă şi nu înţeleg de ce în secolul XXI, într-un oraş care se vrea capitală culturală europeană încă avem asemenea probleme. Poate ar trebui să ne dorim să avem parte de ceva mai multă civilizaţie şi apoi să pretindem că vrem să fim capitală europeană" a subliniat arădeanca. **JA-A.M.**

Curs valutar

DENUMIREA VALUTEI	BNR	BCR		BRD		Intesa Sanpaolo Bank		Banca Românească		MKB Nextbank		Alpha Bank		Banca Comercială Feroviară		Casa de schimb LUXOR	
		C	V	C	V	C	V	C	V	C	V	C	V	C	V	C	V
Euro	4.48	4.38	4.51	4.37	4.52	4.39	4.48	4.45	4.51	4.41	4.49	4.45	4.49	4.39	4.50	4.47	4.52
Dolar SUA	3.34	3.25	3.41	3.26	3.40	3.28	3.36	3.32	3.38	3.28	3.39	3.31	3.36	3.26	3.39	3.36	3.42
Forint	0,0153	0,0140	0,0159	0,0142	0,0159	0,0145	0,0165	-	-	0,0147	0,0160	-	-	-	-	0,0150	0,0154
Gram aur	148.40																

Vremea

Miercuri, 19 iunie

www.aradon.ro

21° LA ORA 6 — temperaturile se vor situa între 20 şi 21 grade. Vântul va sufla cu 11 km/h dinspre NE.

35° LA ORA 18 — temperaturile se vor situa între 34 şi 35 grade. Vântul va sufla cu 11 km/h dinspre ENE

Ziua precedentă

Arad	19 - 36	Umiditate:	55%
Lipova	19 - 36	Presiune:	1015,92 mb
Chişineu- Criş	19 - 36	Precipitaţii:	0%
Săvârşin	18 - 35	Vânt:	12,87 km/h
Sebiş	18 - 35	Direcţie vânt:	ESE

Soarele

Răsare: 05:43
Apune: 21:30

Azi

Temperaturile se vor situa între 21 şi 35 grade. Vântul va sufla cu 11 km/h, dinspre NE-ENE.

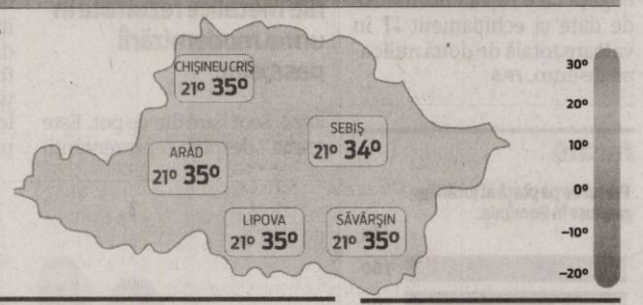

FAZELE LUNII

8.06. 17.06. 23.06. 30. 06.

MIERCURI	JOI	VINERI	SÂMBĂTĂ
21° 35° soare arzător	20° 36° caniculă	19° 32° mai mult însorit	17° 29° după-amiază furtună

Calendar

Biserica ortodoxă: Sf. Ap. Iuda, ruda Domnului; Sf. Cuv. Paisie cel Mare (Dezlegare la peşte)
Biserica greco-catolică: Sf. ap. Iuda Tadeul
Biserica romano-catolică: Ss. Romuald, abate *; Iuliana Falconieri, fc

Prognoză pentru trei zile

Temperaturile minime vor fi cuprinse între 17 şi 20 grade, iar cele maxime între 29 şi 36 grade.

Temp.minime: 17 - 20 °C
Temp.maxime: 29 - 36 °C.

JURNAL ARĂDEAN
B-dul Revoluţiei nr. 62, Arad
BRAT Auditat de BRAT
Reclamaţii difuzare: 0257/212.032

Director editor: Mircea Ţişcă (8427)
Secretariat: 0257.281802 (centrala), fax - 0257.212.012
Şef departament difuzare: Carmen Csordas
Marea publicitate: 0257.280904
Mica publicitate: 0257.210775; B-dul Revoluţiei, nr. 81
Tiparul executat la: Tipografia Inform Media Debrecen

Redactor şef: Adriana Barbu (8416)
Responsabil de număr: Monica Ardelean
Secretar general de redacţie: Gabriela Groza (8423); Departamente: Eveniment: Simona Butaru, Monica Ardelean (8405), Alin Gherasim (8417), Ioana Costaş (8414); Politic: Simion Todoca (8434); Economic: Andreea Pintea (8415); Cultură, Învăţământ: Vasile Filip (8421); Social: Diana Duţu (8413); Sport: Daniel Scridon (8424), Leo Sfâra (8422), Dan Lazăr (8406).
Tehnoredactare: Ghizela Şerban (8409), Daniel Munteanu (8411).
REDACŢIE: tel. 0257.281802 (centrala); fax 0257.212.012, 0257.228.592; e-mail:redactia.jurnalaradean@informmedia. ro, adevaruldearad@informmedia.ro, publicitate.jurnalaradean@informmedia.ro, publicitate.adevarul@informmedia.ro

Semnături pentru posturi

Sindicatul Democratic din Învăţământ strânge semnături pentru deblocarea posturilor nedidactice şi didactice auxiliare.

Şcolile au nevoie de angajaţi FOTO:JA

ARAD. Au salarii nete de 400 sau 600 lei şi muncesc în locul a două sau trei persoane. Aceasta este situaţia angajaţilor din sistemul de învăţământ preuniversitar, aflaţi în categoria personal nedidactic. Pentru a fi mai exacţi precizăm că e vorba despre femei de serviciu, portari, îngrijitoare (grădiniţe), bucătari, fochişti, tâmplari etc. Reducerile din sistem precum şi blocarea posturilor au dus la o situaţie exasperantă. O femeie de serviciu la două sau chiar trei clădiri, o îngijitoare la peste 60 de preşcolari sau un fochist pentru două clădiri. Au fost făcute solicitări la Inspectoratul Şcolar Judeţean şi de aici mai departe la minister. Situaţia nu diferă prea mult de cea de la începutul anului şcolar. Din cele 81 de posturi nedidactice şi didactic auxiliar blocate au fost deblocate doar 15, fiind angajati şoferi şi fochişti pentru şcolile din mediul rural. Conform legii un post eliberat, chiar dacă e unic, se blochează automat. Deblocarea se realizează după sistemul la 7 posturi blocate, unul va fi deblocat.

Demersuri la nivel înalt

Sindicatul Democratic Învăţământ Arad a solicitat , prin adrese înaintate Ministerului Educaţiei Naţionale, deblocarea de posturi nedidactice şi posturi didactice auxiliare în vederea bunei desfăşurări a activităţii în grădiniţele, şcolile gimnaziale şi liceele din judeţul Arad. „În acest moment suntem în curs de a finaliza o campanie de strângere de semnături de susţinere a personalului nedidactic din unităţile aparţinătoare . Peste 80% din unităţile şcolare aparţinătoare ne-au trimis tabelele cu semnăturile a peste 460 de salariaţi, susţinători ai acestui demers. Acestea au fost direcţionate către FSLI, pentru a constitui anexă la Memoriul pe care federaţia noastră îl va depune la MEN" a precizat Dănuţ Ieneşescu, liderul SDÎ Arad. **JA-M.A.**

Revendicări

Adresa înaintată de Sindicatul Democratic din Învăţământ din luna aprilie 2013, către MEN precum şi Memoriul FSLI care va avea ca anexă tabelele cu semnături au ca revendicări: scoaterea sporului de vechime din salariul de încadrare al personalului nedidactic şi aplicarea acestuia ca procent la salariul de încadrare; creşterea salariului personalului nedidactic în funcţie de salariul minim pe economie; deblocarea posturilor de la nivelul unităţii şcolare în vederea evitării supranormării personalului nedidactic şi didactic auxiliar.

Mirodeniile, pasiune şi afacere profitabilă

O elveţiancă s-a stabilit în Nădlac şi a început o afacere cu plante medicinale.

Comerţ

Ceaiurile Katharinei sunt căutate în restaurantele vegane sau în magazinele de profil bio din întreaga ţară, dar şi din străinătate.

NĂDLAC. A venit din Elveţia şi a început o mică afacere cu plante aromate. Katharina Siegrist Hani, de profesie agronom s-a stabilit în Nădlac, a cumpărat teren şi pus pe picioare o plantaţie de flori medicinale. Salvie, albăstrele, mentă, gălbenele, toate le poţi găsi pe plantaţiile tinerei elveţience şi toate sunt fără nici o urmă de chimicale.

Plantele ca pasiune FOTO: V.OBŞITOŞ

Pasiunea pentru cultivarea pământului o moşteneşte din familie, atât fratele ei, cât şi părinţii fiind ingineri agronomi, ea fiind însă singura care a ales plantele medicinale. Cel mai greu a fost să explice localnicilor că se pot obţine rezultate bune şi fără să se utilizeze îngrăşăminte chimice. Dar a reuşit, iar mica ei afacere a creat câteva locuri de muncă pentru localnici. „Aici am descoperit o natură nealterată şi am decis să încerc să dezvolt acest proiect pentru comunitatea locală. Mă bucură că am reuşit iar produsele noastre sunt căutate pe piaţă", povesteşte cu mândrie şi bucurie, Katharina.

Specialităţi de muştar şi ceaiuri

Una din delicatesele care se produc în ferma tineri sunt specialităţile de muştar: muştar cu mărar, cu scorţişoară, clasic care ajung pe rafturile magazinelor bio. Ceaiurile sunt, de asemenea, la mare căutare pe piaţa de profil. **JA-M.A.**

Liber pe Bulevardul Milea

ARAD. Gata cu înghesuiala şi blocajele la ore de vârf pe Bulevardul Vasile Milea. S-a redeschis traficul pe tronsonul dintre str.Nicolae Grigorescu-IC Brătianu. Lucrările au fost efectuate în perioada 13 mai-13 iunie timp în care „s-au executat lucrări de refacere a carosabilului, reamenajarea trotuarelor şi a alveolelor de spaţiu verde" se arată în comunicatul Primăriei.

Reparaţiile la carosabil şi trotuare pe tronsonul Primărie - Tribunal sunt programate pentru această toamnă după ce compania E-on va realiza intervenţiile programate pentru perioada următoare la reţeaua de distribuţie a gazelor naturale în această zonă.

Fără restricţii FOTO:JA

Termen prelungit la IMM

ARAD. Preşedintele PC Arad, Mircea Purcaru, a anunţat că la sfârşitul acestei luni va fi lansat un nou program în sprijinul întreprinzătorilor. Sub titulatura „Femeia antreprenor", programul oferă câte 10.000 de euro, nerambursabil, femeilor care doresc să pornească o afacere. Totodată, Purcaru a adus o veste bună celor care doresc să acceseze programul de minimis, care acordă IMM-urilor ajutoare financiare pentru investiţii : la solicitarea mediului de afaceri, termenul de depunere a documentelor a fost prelungit până la 16 august. Până acum, PC Arad a oferit consultanţă pentru 52 de IMM-uri arădene interesate, dar, spune Mircea Purcaru, „cu siguranţă firmele de consultanţă au în portofoliu alte câteva zeci, aşa că spre Arad vor veni câteva milioane de euro spre Arad, peste zece, cu siguranţă. Un lucru îmbucurător, dar, aşa cum am mai spus, îi îndemnăm pe cât mai mulţi să acceseze programul de minimis. Prelungirea termenului este bine venită, iar noi îi vom sprijini în continuare pe cei care doresc să facă investiţii, creând şi noi locuri de muncă pentru arădeni". **JA-S.T.**

Mircea Purcaru FOTO: JA

O apariţie neaşteptată FOTO:FAN

Caii circulă pe autostradă

ARAD. Un şofer care circula pe autostrada Arad-Timişoara a surprins în imagini câţiva cai care se plimbau pe astfaltul plătit scump. O apariţie neaşteptată dar care cu siguranţă se poate repeta. Oricând te poţi aştepta ca autostrada să fie blocată de ..cai. Celebrii cai din cartierul Alfa au purces pe autostradă după ce au epuizat drumurile cartierului şi au luat prin surprindere şoferii. Noroc că şoferii nu sunt prea mulţi şi cum majoritatea sunt români nu au fost şocaţi prea tare. În pur stil românesc, şoseaua numită autostradă a fost invadată de frumoasele cabaline. Poate ar fi binevenit un indicator: atenţie trec cai ! Pentru orice eventualitate. Caii din Alfa au decis să se integreze iar şoferii au simţit cum coboară vertiginos în pretenţiile lor de europeni ai acestor vremi. **JA-A.G.**

Viperele terorizează apicultorii din Şiria

Apicultorii din zona Şiria trag un semnal de alarmă cu privire la numărul mare de vipere din acest an.

ŞIRIA. Viperele au coborât la vale. Dacă treceţi prin Şiria uitaţi-vă bine pe ce călcaţi. Locuitorii comunei arădene spun că viperele care erau prin apropierea cetăţii încep să coboare. Cei care şi-au dat seama de această mică transhumanţă a reptilelor sunt apicultorii. Ei sunt cei care au tras un semnal de alarmă autorităţilor şi celor care şi-au propus să viziteze zona, mai ales Mănăstirea Feredeu.

Vipere printre albine

Unul dintre ei e Sebastian Balint care îşi are stupina la câteva sute de metri de Feredeul din Vale.

„Prima viperă am văzut-o acum vreo lună de zile, la vreo 15 metri de rulota în care dorm. A doua a apărut la vreo săptămână după. Era la patru metri de rulotă. Pe a treia, am văzut-o vinerea trecută, tot lângă stupi. Aici e o zonă frecventată, de turişti, de copii. Vă daţi seama ce se întâmplă dacă muşcă pe cineva. Stau aici cu stupii, la vreo jumătate de kilometru de Feredeul din Vale, de trei ani.

Au fost fotografiate de către localnici FOTO:V.OBŞITOŞ.

N-am mai văzut vipere până acum" povesteşte Sebastian Balint. Ladislau Szikora, tot apicultor, povesteşte că de frica viperelor şi-a mutat stupii în altă parte. Părintele Iulian Botezatu confirmă spusele localnicilor şi cere sprijinul autorităţilor pentru aducerea unor doze de ser antiviperin la Şiria.

Nu sunt periculoase

Istvan Steinhubel, herpetolog (specialist în reptile) susţine că viperele nu sunt periculoase dacă nu se simt atacate şi în plus, sunt ocrotite de lege. „Ultima dată când a murit cineva de o muşcătură de viperă a fost în 1962. Viperele se ascund dacă simt prezenţa cuiva. Nu muşcă dacă nu se simt atacate. Cei care sunt muşcaţi, nu trebuie sub nicio formă să-şi sugă sângele, pentru că îşi provoacă un rău mai mare. Dacă au o singură carie, veninul ajunge la cap. De asemenea, nu trebuie să bea alcool, pentru că veninul se absoarbe astfel mai rapid", susţine Steinhubel.

Telefon la 112

Orice este muşcat de o viperă trebuie să sune la 112 pentru a solicita ajutor. În caz de urgenţă se poate apela chiar la elicopterul SMURD pentru a ajunge în locuri mai puţin accesibile. Serul antiviperin trebuie administrat în cel mult patru ore de la momentul infectării.

Durere? Hemoroizi?
Tratament modern fără operatie!
Tratamentul RBL + Infrared Coagulation considerat cel mai eficient pe plan mondial.
10% reducere la tratament pentru pensonari
Colonoscopie şi Ecografie Abdominală Gratuite în cadrul tratamentului!
Varice?Ulcer Varicos?
Răni deschise?Picior Diabetic?
Tratament revoluţionar prin Terapia Hidroactivă - tehnologie germană!
Dermato-Venerologie
- Depistarea cancerului cu Dermatoscopul Digital
- Tratament pentru acnee şi psoriazis (PUVA-UVA)
- Tratament împotriva căderii părului - Crioterapie
- Depistarea alergiilor prin PATCH-TESTARE
- Boli Venerice - Depistare şi Tratament
- Eliminarea aluniţelor, negilor prin Radiofrecvenţă
Arad:
0257 213 888
LaurusMedical clinics
www.laurusmedical.ro
(185366)

Au nevoie de ajutor

Familia Eberle are un copil dependent de scaunul rulant, căruia se chinuie să-i asigure un trai decent.

ARAD. Sebastian Eberle are zece ani și e singur la părinți. Băiatul suferă de tetrapareză, retard psihomotor sever și cataractă congenitală. Este nedeplasabil, dependent de scaunul rulant și, evident, de mama sa care-i este dedicată 100%. Viața e grea atât pentru copil, cât și pentru părinți, dar... își duc crucea, chiar dacă uneori simt că au ajuns la limită.

Dincolo de problemele de sănătate ale fiului, familia Eberle se confruntă (și) cu mari neajunsuri financiare. Nu au o casă a lor, locuiesc cu chirie într-o locuință formată dintr-o cameră și bucătărie. Peste 400 de lei se duc lunar pentru acoperirea cheltuielilor cu locuința. Poate că nu ar părea mult dacă nu ne-am raporta la întregul venit al familiei Eberle: 750 de lei! Un calcul simplu ne arată că pentru traiul de zi cu zi al celor trei membri ai familiei rămân 350 de lei...

„Ne este foarte greu să ne descurcăm. Băiatul are nevoie de tratament, de scutece și, nu în ultimul rând, de un regim alimentar care să conțină cât mai multe vitamine. Am fi recunoscători oricui ne-ar putea ajuta" - spune mama băiatului, Maria Eberle. **JA-D.D.**

Sebastian Eberle FOTO: FAN

Cei care doresc să facă donații pentru Sebastian și părinții lui, au la dispoziție următorul cont, deschis la ING Bank, pe numele Maria Eberle: RO13 INGB 0000 9999 0194 8049.

Rețeta zilei

Roșii umplute cu șuncă pe grătar

INGREDIENTE: 8-10 roșii mijlocii, șuncă feliată, 50 g cașcaval, 2 gălbenușuri.

MOD DE PREPARARE: Roșiile se spală și li se taie câte un căpăcel în partea dinspre codiță, li se scoate miezul cu o linguriță. Roșiile golite se sărează și li se dă o aromă de piper măcinat. Șunca se taie fâșii, cașcavalul se răzuiește, iar busuiocul se toacă mărunt. Șunca se amestecă cu gălbenușurile, miezul roșiilor, cașcavalul ras și busuioc, se potrivește gustul cu sare și piper. Roșiile se umplu cu această compoziție și se acoperă cu capacelele tăiate. Se ung cu ulei și se prăjesc pe grătar aproximativ 20 de minute până se înmoaie și își schimbă culoarea.

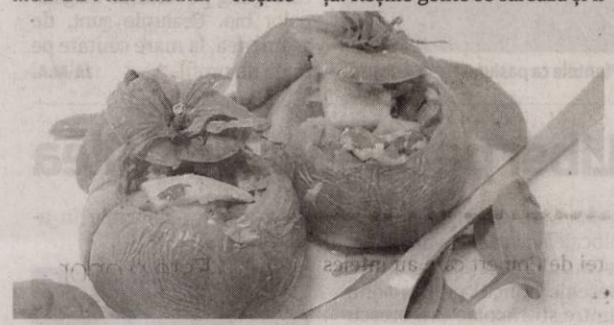

Poftă bună!

Pentru mai multe rețete intră pe www.culinar.ro

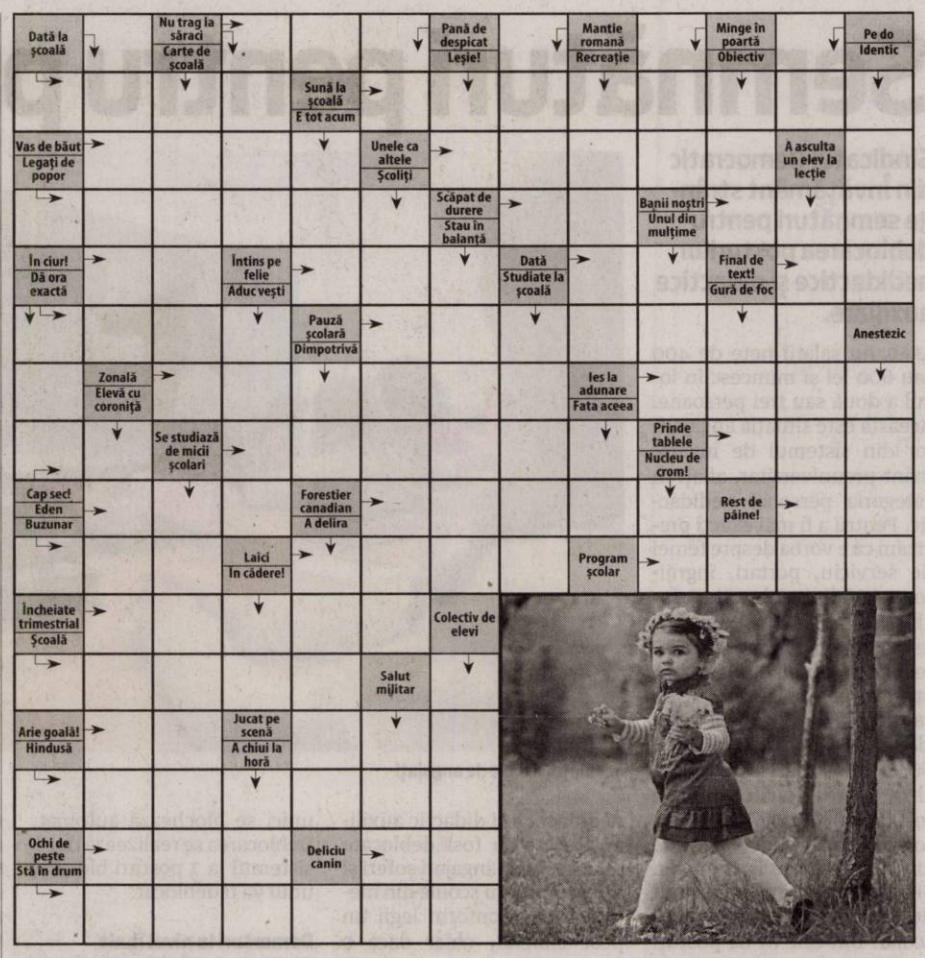

Întreruperi de curent

Joi, 20 iunie 2013. În județ, h 8.30-19: Mândruloc (p); **h 8-15:** Roșia Nouă (p); **h 9-15:** Musteşti; **h 9-16:** Rănușa (p).

SOLUȚIA INTEGRAMEI DIN NUMĂRUL PRECEDENT

M ■ F ■ LEU ■ A ■ C ■ SALURI ■ GULERE ■ ROLURI ■ NOTAR ■ NU ■ ANANAS ■ EV ■ LORD ■ GO ■ DRAG ■ ALA ■ ATU ■ UD ■ TI ■ USA ■ ARON ■ SER ■ SI ■ AMIGDALE ■ A ■ AS ■ ASIA ■ STUF ■ ADANC ■ TIP ■ EVA ■ ARS ■ HA ■ AMU ■ DA ■ Z ■ TAURI ■ IA ■ MS ■ D ■ STICLE ■ MANCARE

Citire apometre

Joi 20 iunie 2013. Blocuri Calea Aurel Vlaicu Z9-Z34, Z3-Z8, „B", „C", „P", X1-X42, „I", „U", „Y", blocuri Colonia Fraţii Neumann, Orăştie, Slănic, Haţeg, blocuri L. Rebreanu, Târgului, N. Oncu, Streiului, Baladei, Rodnei, blocuri Faleza Sud, Cocorilor, Pelinului, Vrabiei, Cucului, Muşeţel, I. Cosânzeana, A. Purice, H. Coandă, Biruinţei, Clujului cu soţ, Ghe. Doja cu soţ, Ghe. Doja fără soţ, Căpitan Ignat, Dorobanţilor, Hunedoarei, Sibiului, Barbu Lăutaru, Ghe. Bariţiu, L. Szantay, P-ţa Catedralei, Meţianu, Românului, Ac. Teologică, E. Gojdu, Tribunul Buteanu, A. Gavra, S. Tekelia, P-ţa H. Domokoş, Florilor, Preparandiei, Dornei, M. Scaevola, Revoluţiei cu soţ, Revoluţiei fără soţ, I.C. Brătianu, P-ţa Luther, G. Coşbuc, S. Balint, A. Contruş.

Programe TV Miercuri, 19 iunie

TVR 1

07.00 Telejurnal. Sport, Meteo
09.00 Legendele palatului: concubina regelui. (serial, Coreea, 2010)
09.40 Legendele palatului: concubina regelui. (serial, Coreea, 2010)
10.20 O dată-n viață (R)
11.10 Legendele Palatului: Tărâmul dintre vânturi. (serial, Coreea, 2008)
11.50 Legendele Palatului: Tărâmul dintre vânturi. (serial, Coreea, 2008)
12.30 Vreau să fiu sănătos!
13.00 Opre Roma
14.00 Telejurnal
15.00 Teleshopping
15.30 Convieţuiri
17.00 Eco - Logica
17.30 Lumea modei
17.40 Legendele Palatului: Tărâmul dintre vânturi. (serial, Coreea, 2008)
18.20 Legendele Palatului: Tărâmul dintre vânturi. (serial, Coreea, 2008)
19.00 Ora de busiess
19.45 Sport

20.00 Telejurnal. Sport, Meteo
21.00 Prim plan
21.55 Fotbal. Cupa Confederaţiilor 2013 Brazilia vs Mexic
24.00 Ora de business. (reluare) Prezintă Moise Guran Emisiune de ştiri şi analize economice.
00.40 Oameni care au schimbat Lumea
00.55 Cupa Confederaţiilor 2013. Italia vs Japonia- Comentator Emil Hossu-Longin Producător Cristian Oprean
03.00 Eco - Logica. (R) Redactor Claudia Nicolau
03.30 Telejurnal . (R) Sport, Meteo
04.20 Prim plan (R)
05.05 Legendele palatului: concubina regelui. serial (R)

PRO TV

07.00 Ştirile Pro Tv. Ce se întâmplă, doctore?
10.00 Tanar si nelinistit. (r)
11.00 Juraminte fatale. (r)
13.00 Stirile ProTv
14.00 Tânăr şi neliniştit.
15.00 Vise placute. (comedie, SUA, 1989) Bobby Keller este un tanar care pare sa aiba tot ce-si doreste, insa in ciuda acestui fapt nu este deloc fericit. La scoala lucrurile nu merg deloc bine, fata pe care o iubeste este prietena cu cel mai dur baiat din scoala, iar parintii lui abia daca ii observa prezenta. insa toate problemele existentiale ale nefericitului baiat dispar in urma unui incident pe cat de neprevazut, pe atat de incredibil. Vecinul lui Bobby realizeaza niste experimente care sa-i permita sa ajunga intr-un loc unde visurile devin realitate.
17.00 Stirile ProTv
17.30 Happy Hour
19.00 Stirile Pro Tv

20.30 Dispariţia. (acţiune, SUA, 1997) Cu: Kurt Russell, J. T. Walsh, Kathleen Quinlan, M.C. Gainey, Jack Noseworthy Jeff şi Amy Taylor se mută în California şi trebuie să traverseze tot drumul până acolo cu maşina. În momentul în care autoturismul li se strică în mijlocul deşertului şi nimeni nu are cum să-i ajute, călătoria lor ajunge la o răscruce. Amy pleacă împreună cu un şofer prietenos să ceară ajutor într-un mic restaurant, dar după ceva timp Jeff devine din ce în ce mai îngrijorat
22.30 Stirile Pro Tv
23.00 Tinta umana. ep. 2, an 1 2010
00.00 Dispariţia. (r)
02.00 Stirile Pro Tv. (r)
03.30 Apropo Tv. (r)

ANTENA 1

06.00 Observator
08.00 Neatza cu Răzvan şi Dani
10.00 Teleshopping
10.20 În gura presei cu Mircea Badea
11.15 FamiliaDa. (r)
11.50 Mireasă pentru fiul meu
13.00 Observator
14.00 Mireasă pentru fiul meu
16.00 Observator
17.00 Acces direct cu Simona Gherghe. Este o emisiune axată pe actualitatea de zi cu zi, în care „vedetele" sunt oamenii obişnuiţi, cu problemele, bucuriile, grijile lor ieşite din comun. Reporterii aduc în atenţia telespectatorilor precum şi a publicului din platou cazuri impresionante de viaţă, subiecte sociale dar şi ştiri mondene din actualitatea fierbinte a vedetelor şi personalităţilor autohtone.
19.00 Observator

20.00 Observator special cu Octavia Geamanu
20.30Te pui cu blondele ? cu Dan Negru
22.30 Un Show Păcătos cu Dan Capatos
23.00 Un Show Păcătos cu Dan Capatos. (a doua parte)
01.00 Observator. (r)
02.00 O combinatie dura. (comedie, SUA 1978) Fostul student radical Moses Wine este acum un detectiv particular care accepta diverse cazuri numai pentru a-si intretine fosta sotie si cei doi copii. Cand e contactat de o fosta colega de facultate si iubita, Lila, pentru a investiga o campanie furibunda impotriva unui popular candidat politic, Wine accepta.
03.45 Acces direct (r)

HBO

06.00 Aventurile lui Pee-Wee. Comedie, SUA, 1985. Regia: Tim Burton.
07.30 Moneyball: Arta de a învinge. Biografic, SUA, 2011. Regia: Bennett Miller.
09.40 Duminica, la Tiffany. Romantic, SUA, 2010. Regia: Mark Piznarski. Cu: Alyssa Milano, Eric Winter, Stockard Channing, Ivan Sergei
11.05 Ghidul autostopistului galactic. Comedie, SUA, 2005. Regia: Garth Jennings.
12.55 O mie de cuvinte. Comedie, SUA, 2012. Regia: Brian Robbins.
14.25 Transformarea. Comedie, SUA, 2013. Regia: John Gray.
16.00 În bătaia vântului . Dramă, SUA, 1999. Regia: Gavin O'Connor.
17.40 Totul despre bărbaţi 2. Comedie, Germania, 2011.
19.35 Jimmy şi Hope. III, Ep. 19

20.00 Istoria isteriei. Comedie, Marea Britanie, 2011. Regia: Tanya Wexler. Cu: Hugh Dancy, Maggie Gyllenhaal, Jonathan Pryce, Felicity Jones, Rupert Everett
21.40 Casa minciunilor. II, Ep. 11
22.10 Californication. VI, Ep. 9
22.40 Columbus Circle. Thriller, SUA, 2012. Regia: George Gallo. Cu: Selma Blair, Giovanni Ribisi, Jason Lee, Amy Smart, Kevin Pollak
00.05 Ştiri de televiziune. Comedie, SUA, 1987. Regia: James L. Brooks. Cu: William Hurt, Albert Brooks, Holly Hunter, Robert Prosky, Lois Chiles
02.15 Mamă şi fiică. Dramă, Canada, 2007. Regia: Émile Gaudreault. Cu: Caroline Dhavernas

TVR 2

7.30 O poveste... cu cântec! **8.00** România frumoasă **9.00** Madagascar şi febra safirului **10.00** Confesiuni **11.00** Ferma **12.00** D'ale lu' Mitică **13.00** Concertele DP 2 **14.30** Cultura minorităţilor **15.00** Cu 2 treci BAC- ul **16.00** Caterina şi fiicele ei **17.00** Confesiuni .Prezintă Iuliana Marciuc **18.00**Telejurnal **19.00** România frumoasă **20.00** Dr. House **20.50** Muzica DP 2 **21.00** Bacchus în Bali **22.00** Ora de ştiri **23.10** Lecţia de comedie **0.55** Cu 2 treci BAC- ul **1.50** Caterina şi fiicele ei **2.40** România frumoasă **3.35** Despre documentar…încă ceva în plus

AXN

08:45 O lume dispărută Cu: James Mccaffrey, Rachel Blakely, Jennifer O'Dell **09:40** Călători din preistorie **10:35** Psihologia crimei **11:40** NCIS: Anchetă militară Cu: Mark Harmon, Michael Weatherly **12:30** Calea Misterelor **13:25** Jordan **14:20** Psihologia crimei **15:25** Călători din preistorie **16:20** O lume dispărută Cu: James Mccaffrey, Rachel Blakely, Jennifer O'Dell **17:15** Calea Misterelor **18:10** Jordan **19:05** NCIS: Anchetă militară **20:00** Psihologia crimei **21:05** NCIS: Anchetă militară **23:00** NCIS: Los Angeles **00:00** Sherlock Holmes şi Dr. Watson

ANTENA 3

6.00 Ştirile dimineţii cu Nadina Câmpean şi Marius Ioniţă **10.00** Previziunile zilei cu Sabina Iosub si Niels Schnecker **11.00** Se întâmplă în România cu Maria Coman **12.00** Ştiri **13.00** Se întâmplă în România cu Maria Coman **14.00** Ştiri **15.00** Esenţial cu Alina Petrescu **17.00** 100 de minute cu Alessandra Stoicescu **18.45** La ordinea zilei cu Dana Grecu şi Radu Tudor **20.30** Subiectiv cu Răzvan Dumitrescu **21.30** Sinteza zilei cu Mihai Gâdea **23.15** În gura presei cu Mircea Badea **0.00** Ştiri **1.00** Ştiri

PRIMA TV

06:30 Frumoasa Ceci **07:30** Dragul de Raymond **08:00** Focus Monden ® **08:30** Nimeni nu-i perfect **09:00** Teleshopping **09:30** Mary si Tim Regia: Glenn Jordan, Cu: Candice Bergen, Richard Kiley, Thomas McCarthy **11:30** Teleshopping **11:45** Frumoasa Ceci **13:00** Teleshopping **13:30** Cireasa de pe tort **15:00** Focus **15:30** Dragul de Raymond **16:00** Iubiri secrete **17:00** Trasnitii **18:00** Focus **19:00** Focus Sport **19:30** Cireasa de pe tort **20:30** Familia Reagan Partea a – II –a **22:15** Trasnitii **23:00** Focus Monden **23:30** Iubiri secrete **00:30** Focus **01:30** Tradati în dragoste

ACASĂ

07:00 Dragostea invinge **08:00** Eva Luna **09:00** Doamne de poveste **09:05** Povestiri adevarate **10:00** Teleshopping **10:30** Que bonito amor **11:30** Teleshopping **11:45** Intrigi si seductie **12:45** Teleshopping **13:15** Doamne de poveste **13:20** Iubiri vinovate **14:30** Dragostea invinge **15:25** Doamne de poveste **15:30** Eva Luna **16:30** Povestiri adevarate **17:30** Que bonito amor **18:30** Intrigi si seductie **19:30** Iubiri vinovate **20:30** Regina **22:00** Povestiri de noapte **22:30** Cancan.ro **23:00** Teresa **00:00** Doamne de poveste **00:05** Povestiri adevarate **01:00** Regina **02:15** Povestiri de noapte

ANTENA 2

06:30 Telefonul de la miezul noptii **08:00** Teleshopping **08:15** Incepe Bahmu! **09:45** Dincolo de aparenţe **11:15** Răi da' buni **12:45** Teleshopping **13:30** Agentul VIP **15:30** Trăieste sănătos (emisiune realizată de Simona Bălănescu Dragomir) **16:30** Teleshopping **16:45** Show time (emisiune realizată de Radu Buzăianu) **18:00** Incepe Bahmu! (emisiune realizată de Adriana Bahmuţeanu) **19:30** Răi da' buni (emisiune realizată de Mihai Morar) **21:00** La tinta **21:10** Agentul VIP **23:10** Telefonul de la miezul nopţii **00:30** Show time **01:30** Răi da' buni **02:45** Incepe Bahmu! (reluare)

EVIDENȚIAZĂ-TE!

Text: DATA apariției:.....

Talon valabil până în 30 iunie 2013

Date personale:

Nume şi Prenume:

Telefon:

Buletin de identitate:

TALON + PREȚUL CATEGORIEI AFERENTE

Anunțurile se preiau zilnic, la ghișeu, până în ora 16[00], după această oră, se pot prelua doar prin intermediul sistemului online de preluare al anunțurilor disponibil pe www.jurnalaradean.ro . Anunțurile de mică publicitate din Jurnal Arădean se publică pe baza talonului din ziar

Redacția nu își asumă responsabilitatea pentru conținutul anunțurilor de mică publicitate!

JURNAL ARĂDEAN

Vindecare fără graniţe

Spitalele judeţene din Arad şi Bekes au pus punct unui proiect de două milioane de euro.

ARAD. 82 de calculatoare, 260 de terminale (un fel de calculatoare care procesează doar informaţia medicală), 302 imprimante, digitalizor de transformare a imaginilor analog radiologice în imagini digitale - în valoare totală de aproximativ un milion de euro. Toate acestea au intrat în „vistieria IT" a Spitalului Clinic Judeţean de Urgenţă Arad, prin proiectul „Vindecare fără graniţe în regiunea Criş Mureş", derulat în parteneriat cu Spitalul Judeţean Pandy Kalman din Bekes, Ungaria.

„Prin reţeaua informatică creată graţie acestui proiect avem posibilitatea de a lua legătura oricând cu colegii noştri de la spitalul din Gyula, de a ne consulta unii cu alţii atfel încât să fie stabilite cât mai corect şi rapid diagnosticul şi tratamentul pacienţilor" - explică dr. Teodora Olariu, manager al Spitalului Judeţean Arad. „În cazul în care unul dintre spitale nu are la dispoziţie specialişti sau are nevoie de a doua opinie, se pot accesa în timp real, online, informaţii care atrag după sine consulturi interdisciplinare" - completează dr. Carmen Neamţu, medic primar chirurg.

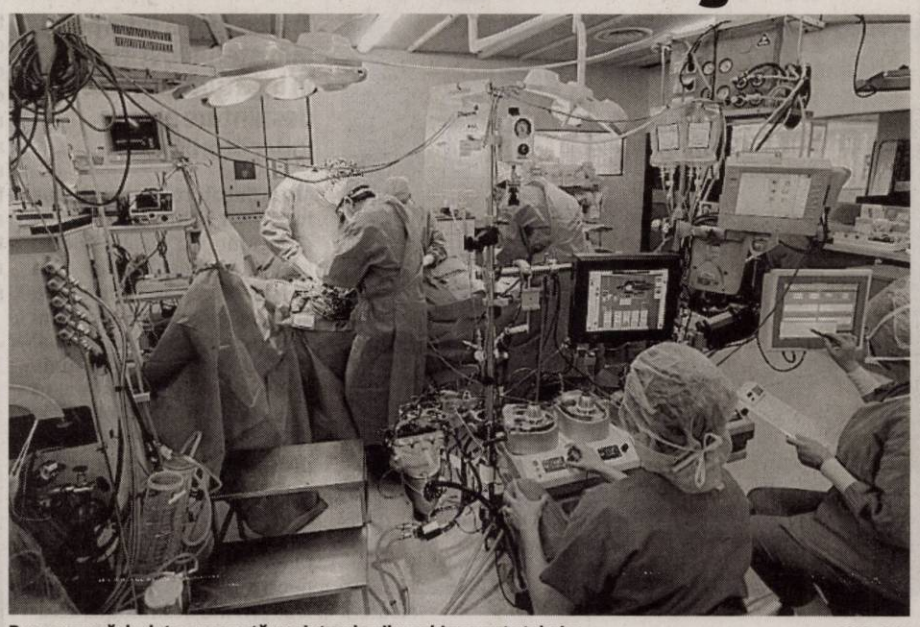

Baza comună de date e accesată cu ajutorul noilor echipamente tehnice FOTO: FAN

În beneficiul pacienţilor

Dincolo de aceste avantaje, partenerii din proiect susţin că principalii beneficiari ai acestuia sunt pacienţii. „Proiectul le acordă pacienţilor egalitate de şanse indiferent de care parte a frontierei se află, astfel încât să se poată adresa spitalului cel mai apropiat. Pacienţii din Bătania sunt mai aproape de spitalul din Arad, timpul de adresabilitate fiind mult mai scurt. Pacienţii din Vărşand sunt mult mai aproape de spitalul din Gyula, căruia i se pot adresa mult mai rapid" - precizează dr. Carmen Neamţu. De menţionat, însă, că parteneriatul dintre cele două spitale funcţionează doar în cazul unor urgenţe. **JA-D.D.**

Cooperare transfrontalieră

Proiectul „Vindecare fără graniţe în regiunea Criş Mureş" face parte din Programul de cooperare transfrontalieră Ungaria-România 2007-2013, fiind finanţat prin fondul european de dezvoltare regională al Uniunii Europene. Valoarea totală a proiectului este de aproximativ două milioane de euro, din care: 85% sunt fonduri europene, 14% fonduri guvernamentale, 2% contribuţia proprie.

Salmonella a fost depistată şi în Arad!

Pasta de mici cu carne de pasăre infestată a fost depistată şi în Arad, precum şi în alte 23 de judeţe.

ARAD. Problemele din domeniul alimentaţiei publice se ţin lanţ în acest an. De la laptele cu aflatoxină, la legume sau fructe cu diferite bacterii, acum a venit rândul cărnii din supermarketuri. Iar Aradul este, din nou, pe lista judeţelor unde s-au găsit alimente cu probleme. Totuşi, se pare că problema cărnii cu salmonella nu îi va afecta direct pe cei care au consumat-o.

Fără impact la populaţie

Autoritatea Naţională Sanitară Veterinară şi pentru Siguranţa Alimenterlor a declanşat la finele lunii mai o alertă privind suspiciunea contaminării unui anumit tip de mici cu carne de pasăre cu Salmonella spp. Se pare că, în cele din urmă, analizele făcute de Institutul de Igienă şi Sănătate Publică au scos la iveală că serotipurile depistate nu sunt patogene şi nu prezintă risc pentru sănătatea publică.

„Cantitatea de produs reţinută oficial de către inspectorii sanitar-veterinari până la sosirea buletinului de confirmare emis de Laboratorul Naţional de Referinţă va fi returnată la producător, unde va fi supusă unui tratament termic, sub supraveghere sanitar-veterinară, care să garanteze distrugerea Salmonellei", a declarat preşedintele ANSVSA, Vladimir Mănăstireanu.

Printre cele 24 de judeţe în care a fost depistată carne contaminată se află şi Aradul, unde a ajuns o parte din cele 635 de kilograme depistate la nivel de ţară. **JA-A.P.**

Au indicat prezenţa salmonellei FOTO: FAN

Buburuze şi albinuţe în Lunca Mureşului

ARAD. Lunca Mureşului a fost luată cu asalt, zilele trecute, de „buburuzele şi albinuţele" de la Gradiniţa PP1 Arad. Cele trei grupe mici ale grădiniţei, îndrumate de prof. Ioana Colcer, Minadora Naiman, Amelia Faur, Mihaela Popovici, Mirela Chiu şi Janina Cozma au plecat în prima lor excursie, cu grădiniţa la Parcul Natural Lunca Mureşului. „Copiii au petrecut o zi minunată în natură, o zi în care au profitat din plin de multitudinea de aparate şi echipamente sportive ecologice existente în parc. Cu siguranţă, judecând după entuziasmul şi încântarea copiilor care au participat la excursie, această primă experienţă turistică se va mai repeta", a spus Amalia Faur. Micuţilor preşcolari li s-au alăturat şi voluntarii de la Asociaţia pentru Protecţia Mediului, Turism şi Educaţie Arad, asociaţie cu care Grădiniţa PP 1 are în desfăşurare un amplu proiect de colaborare. **JA-M.C.**

O zi minunată în natură FOTO: FAN

UAV, parte a delegaţie arădene în Irak

Universitatea „Aurel Vlaicu" va face parte din delegaţia care va pleca în Irak din partea CJA.

ARAD. Oportunităţi, noi colaborări şi parteneriate între oameni de afaceri arădeni, reprezentanţi ai instituţiilor de învăţământ superior din Arad, reprezentanţi ai administraţiei arădene şi partenerii lor din provinciei Duhok, din Regiunea Autonomă Kurdistan, Republica Irak. Toate acestea vor fi posibile după vizita pe care delegaţia Consiliului Judeţean Arad o va face la finele acestei luni în Irak. Vizita a fost planificată în luna mai, atunci când delegaţia irakiană, condusă de guvernatorul Provinciei, Fattah Tamar Ramadan, a fost prezentă la Arad.

„Este o oportunitate de care vrem să profităm pentru a stabili noi legături cu mediul academic irakian. Trebuie să apreciem iniţiativa Consiliului Judeţean Arad şi a Camerei de Comerţ care au înţeles că alături de oamenii de afaceri, de mediul economic, trebuie să fie şi mediul universitar. De altfel întreaga strategie a Consiliului Judeţean Arad este puternic relaţionată la ceea ce înseamnă învăţământ universitar de stat,

Conducerea UAV va fi prezentă în Irak FOTO:JA

> Este o oportunitate care va deschide noi perspective de colaborare universităţii arădene de stat
> LIZICA MIHUŢ

o colaborare ce va aduce cu siguranţă la dezvoltarea judeţului Arad" , a punctat preşedintele UAV, prof.univ.dr. Lizica Mihuţ. „Va fi o vizită care va deschide noi perspective pentru învăţământul superior de stat din Arad. Cu siguranţă vom găsi punţi comune, fie că va fi vorba despre cercetare sau despre programe de studii" a completat rectorul UAV, prof.univ.dr. Ramona Lile.

Vara, şansa şomerilor la calificare

Şomerii arădeni au avut doar două cursuri de calificare în primele cinci luni ale anului, alte 9 urmând să înceapă din iulie.

ARAD. Cursurile de calificare şi perfecţionarea profesională sunt, de cele mai multe ori, singura şansă pe care şomerii arădeni o mai au pentru a-şi găsi o slujbă. Din păcate, cursurile finanţate de la bugetul de stat şi desfăşurate prin Agenţia Judeţeană pentru Ocuparea Forţei de Muncă, acoperă doar în parte nevoile şomerilor.

Cursurile de perfecţionare, şansa unui loc de muncă FOTO: FAN

56 de cursanţi în 5 luni

„În primele cinci luni ale acestui an au fost specializate 56 de persoane în cadrul a două cursuri diferite", ne-a spus Mihaela Jude, inspector principal în cadrul Agenţiei. Cei 56 de şomeri au urmat cursuri specifice construcţiilor, 28 dintre aceştia obţinând un certificat pentru ocupaţia de stivuitor, iar ceilalţi 28 pentru ocupaţia de lucrător finisor în construcţii. Practic, doar jumătate din cursanţi au fost şomeri, cursul de lucrător finisor în construcţii fiind destinat persoanelor lipsite de libertate.

9 în pregătire

A doua jumătate a acestui an va aduce, însă, o serie mai intensă de cursuri pentru şomeri. AJOFM Arad ne-a informat că la această dată se află în curs de derulare procedurile de achiziţie pentru 9 cursuri, care se vor desfăşura în perioada iulie-decembrie 2013. „Perioada de începere a fiecărui curs se va stabili la finalizarea licitaţiilor, pentru fiecare ocupaţie în parte, de comun acord cu formatorul", a mai spus Jude.

Costurile cursurilor de formare sunt suportate de la bugetul de stat, însă ele diferă de la specializare la specializare. Astfel, cei mai mulţi bani sunt alocaţi pentru specializările de finisor construcţii şi contabil, 550 lei pentru fiecare şomer, coafor şi bucătar - 545 lei. La polul opus sunt cursurile pentru operator introducere şi validare date, în acest caz fiind alocaţi doar 185 lei per şomer. **JA-A.P.**

Pe domenii

Cursurile ce urmează să înceapă sunt: contabil – 28 persoane, coafor - 28 persoane, îngrijitor bătrâni - 28 persoane, inspector resurse umane - 56 persoane, lucrător în alimentaţia publică - 28 persoane, operator introducere validare date - 56 persoane, bucătar - 28 persoane, lucrător finisor în construcţii - 28 persoane, manager proiect - 28 persoane.

Oamenii se cunosc după fapte care trebuie răsplătite

Aprecieri pentru cei mai buni elevi şi dascăli la Şcoala Gimnazială „Andrei Şaguna".

ANDREI ŞAGUNA. „Cu ocazia Zilei Şcolii, ediţia a III-a, trăim unul din momentele care să ne bucure cu adevărat...s-a mai scurs o pagină din istoria Şcolii Gimnaziale «Andrei Şaguna», demonstrând că «Oamenii se cunosc după fapte!»", spunea prof. Daniela Goldiş, directorul şcolii.

Iar cadrele didactice şi elevii s-au dovedit a fi veritabili ambasadori ai şcolii prin rezultatele obţinute la faza naţională a olimpiadelor şi concursurilor şcolare: locul 7 la Olimpiada Naţională de Educaţie Tehnologică pentru eleva Andreica Vivien din clasa a VII-a, sub coordonarea prof. Florica Bătăran, reprezentarea pe care a făcut-o judeţului la Concursul Naţional „Universul cunoaşterii prin lectură" - mediu rural, eleva Teodora Bălănescu, din clasa a VIII-a, sub îndrumarea prof. Codruţa Culică şi la Concursul Naţional de fizică chimie „Impuls Perpetuum"- mediu rural, eleva Damaris Stanc, din clasa a VII-a, sub îndrumarea prof. Florica Bătăran. Au mai fost şi elevi premiaţi la fazele judeţene ale concursurilor şcolare şi extraşcolare. **JA-V.F.**

De „Ziua Şcolii" FOTO: FAN

Acordul cu FMI-„defunct”

Mihai Răzvan Ungureanu avertizează asupra „ratării” ţintelor stabilite de comun acord cu FMI.

„Aşa s-a parafat acordul” FOTO : EPA

ARAD. Preşedintele Forţei Civice, Mihai-Răzvan Ungureanu a făcut o serie de declaraţii cu privire la actuala situaţie a acordului cu FMI şi la modul în care executivul USL a gestionat acest acord. „Prelungirea cu 3 luni, aşa cum s-a agreat în iarnă, a acordului cu FMI ne costă şi încă foarte mult - „vorbim de un cost suplimentar de 2,7 milioane de Euro, rezultat din creşterea cuantumului comisioanelor”, spune Mihai Răzvan Ungureanu. În opinia sa „ deplasarea la Bucureşti a doamnei Christine Lagarde poate fi comparată cu un certificat constatator de deces: acordul cu Fondul este încheiat şi defunct”.

> Două dintre cele cinci criterii cantitative de performanţă au fost atinse

Ţinte ratate

Cât despre un nou acord, crede MRU, „Este imperios necesar ca guvernul să îşi asume prezentul eşec - două dintre cele cinci criterii cantitative de performanţă au fost îndeplinite şi doar două dintre cele cinci ţinte indicative stabilite pentru finele lunii decembrie 2012 au fost atinse”. Printre ţintele ratate, MRU enumeră : reactualizarea bazei de date cu proiectele de investiţii ale autorităţilor locale; contractul cu consultantul juridic şi de tranzacţie pentru privatizarea majoritară a complexului Oltenia; structura arhitecturii sistemului integrat de raportare contabilă şi plăţi de trezorerie; ofertele publice pentru acţiunile statului la Romgaz şi Hidroelectrica. **JA-S.T.**

Desfiinţarea judecătoriilor, în atenţia Ministerului

Traian Igaş a interpelat Ministerul Justiţiei în legătură cu posibila desfiinţare a judecătoriilor.

ARAD. Senatorul Traian Igaş a interpelat Ministerul Justiţiei în legătură cu posibila desfiinţare a Judecătoriilor din Chişineu-Criş şi Gurahonţ. „În concluziile Raportului Grupului interinstituţional al CSM, MJ şi PICCJ din 4 iunie se propune desfiinţarea a 30 de instanţe şi a parchetelor pe de langă acestea, precum şi menţinerea în funcţiune concomitent cu mărirea razei teritoriale a altor 25 de instanţe şi parchete. Raportul a fost înaintat Ministerului Justiţiei pentru a iniţia proiectul de lege privind desfiinţarea acestor instanţe şi parchete. În condiţiile în care cele două judecătorii deservesc cetăţenilor şi agenţilor economici din 24 de localităţi arădene, nu este normal şi nici corect întrucât desfiinţarea va genera o îngreunare a actului de justiţie pe lângă costurile suplimentare de transport suportate de cetăţeni. Judecătoria Chişineu Criş, propusă spre desfiinţare, a fost recent modernizată şi reorganizată într-un sediu nou. În anul 2010 s-a mai luat în calcul desfiinţarea unor judecătorii şi, atunci, la fel ca şi acum, pledez pentru menţinerea lor, pentru păstrarea actului de justiţie cât mai aproape de cetăţean”, susţine Traian Igaş.

JA-A.P.

Traian Igaş FOTO:JA

Gheorghe Falcă FOTO:FAN

Nu e momentul competiţiei

ARAD. Întrebat dacă a renunţat să candideze la preşedinţia organizaţiei judeţene a PDL Arad, primarul Gheorghe Falcă a precizat că „niciodată nu am declarat că voi candida pentru această funcţie”, iar până în momentul de faţă situaţia se prezintă exact la fel. Adică, nu are cum se răzgândi asupra a ceva la care nu s-a gândit. Totuşi, Falcă a ţinut să explice că, la ora actuală, când partidul este dezbinat, nu este momentul pentru competiţie, ci pentru reconsolidare, pentru întărirea unităţii, lucru pe care ar fi vrut să-l facă în cadrul unui interimat. „În situaţii ca acestea, competiţia înseamnă înjumătăţire. Politicieni care nu au citit nu prea au de unde să ştie aceste lucruri şi de acea, sau pentru a dezbina, cum au încercat şi la alegerile locale, vor să candideze cu orice chip”, a declarat Falcă. **JA-S.T.**

Duelul dintre Aslău şi Primărie continuă

Leontin Aslău face precizări legate de răspunsul Primăriei privind procesele.

ARAD. În episodul anterior al telenovei Aslău versus Falcă, Primăria a precizat că Aslău nu se află în proces cu Falcă, ci cu instituţia. În replică, Aslău arată că „

Într-adevăr S.C. CORLEONE S.R.L. se află în litigiu cu Primăria Municipiului Arad care este încă reprezentată de Gheorghe Falcă”. Pe această linie, Aslău s-a referit la două amenzi- anulate de către instanţă- primite în legătură directă cu Falcă : amenda primită pentru că i-a dat afară de pe proprietatea sa pe PDL-iştii care veniseră să joace fotbal acolo, pe baza unei hârtii semnate de către primar şi amenda primită pentru că „l-a „ jignit” pe Gheorghe Falcă prin apelativul .... ”măi, Ghiţă „.. Aslău spune că „sunt doar două procese care pot face istorie prin ridicolul şi absurditatea lor”.

În continuare, spune preşedintele executiv al conservatorilor din municipiu, „În momentul în care un om îşi apără drepturile şi proprietăţile ar fi bine să explice Primăria prin ce anume am încercat să blochez eficientizarea administrării ştrandului . Poate, pentru că nu am cedat parcarea d-lui Gheorghe Falcă !?”.

Cu taxele la zi

„După o perioadă de nouă ani, în care Gheorghe Falcă a afirmat şi încercat în toate felurile să blocheze activitatea firmei , iar în ultimii patru ani a făcut şanţ în faţa intrării, într-adevăr este foarte grav să întârzii plata la bugetul local cu taxele pentru primele 6 luni ale anului 2013.!? Menţionez că firma funcţionează de 22 de ani şi am toate obligaţiile achitate, chiar dacă uneori am făcut plăţiile cu întârziere , plătind şi onorând inclusiv penalităţile aferente.

Dacă este cazul vis a vis de construcţiile legale eu deţin documente prin care Gheorghe Falcă patru ani m-a purtat prin C.L.M. ,a instigat personalul Primăriei şi consilierii C.L.M. să nu-mi dea avizele de construire, nerecunoscând astfel o sentinţă definitivă şi irevocabilă. Culmea obrăzniciei şi a tupeului este să acuzi pe cineva că nu-şi termină construcţia după ce îi blochezi activitatea şi te opui cererilor acestuia de a soluţiona documentele necesare construcţiei. Menţionez că este singura construcţie de pe ştrand construită conform cerinţelor Apelor Române, cu studiul de impact , cu autorizaţie de construcţie şi restul avizelor legale”, mai spune Leontin Aslău.

Abuz de justiţie

„Cred că este cea mai şocantă declaraţie să afirmi că cineva abuzează de justiţie atâta timp cât persoana în cauză îşi cere drepturile şi câştigă acest lucru în justiţie .

Cred că cel mai corect ar fi ca Primăria să menţioneze faptul că în acest proces ne judecăm pentru că sub supravegherea şi directa oblăduire a d-lui Falcă îmi este blocată intrarea în parcarea Corleone. Primăria este cea care încasează autovehiculele care parchează în parcarea Corleone, în timp ce tot aceasta (sub aceeaşi oblăduire) îmi impută întarzierile de plată la taxele locale .

Domnule Primar, stimaţi angajaţi ai Primăriei Municipiului Arad, suntem în 2013, nu în 213 i.e.n.!”.

În fine, la acuzaţia că se foloseşte de funcţia avută în partid în interes personal, Aslău spune că, dimpotrivă, ca om politic este chiar obligat să informeze cetăţenii : „ Partidul Conservator apără valorile democraţiei , reprezentanţii săi sunt obligaţi să prezinte realităţile şocante ale administraţiei publice locale şi niciodată nu a încercat să blocheze activitatea Primăriei. Aceste informări publice vin pentru conştientizarea societăţii arădene de devizele „monstruoase” care se aprobă în continuare şi care nu sunt aduse la cunoştinţa simplului cetăţean contribuabil al Aradului”.

JA-S.T.

Leontin Aslău FOTO : JA

Fără dispute mediatice

ARAD. Primăria Municipiului Arad şi primarul Aradului, dl.Gheorghe Falcă au ţinut să precizeze că instituţia nu se va antrena în disputa mediatică pe care preşedintele organizaţiei municipale a PC, dl. Leontin Aslău, încearcă să o creeze doar pentru a-şi promova pe agenda publică interesele personale. Litigiile juridice sunt de competenţa instanţelor, care trebuie lăsate să-şi urmeze cursul.

„ Misiunea politicienilor locali este de a contribui la viaţa comunităţii cu proiecte reale şi reponsabile, de utilitate publică. Mai mult, sprijinul lor pentru oraş ar trebui să se facă simţit din plin atunci când aceştia sunt în rândurile coaliţiei de guvernare. Din păcate, de un an de zile nici administraţia locală şi nici cetăţenii nu au putut să vadă nici un sprijin concret pentru Arad, doar false teme lansate în presă de reprezanţii PC+PSD+PNL pentru a-şi masca incapacitatea şi interesele” a declarat primarul Aradului, dl.Gheorghe Falcă.

Adrian Ţolea: ICR- lipsă de randament

ARAD. Secretarul general al PDL Arad, Adrian Ţolea, consideră că „scandalul ICR” era unul previzibil.„Trecerea ICR la Senat, implicit subordonarea sa politică, cât şi numirea lui Andrei Marga în fruntea instituţiei, au însemnat tot atâtea greşeli, dar şi deservicii aduse României pe plan extern. Am semnalat încă de atunci că ICR nu trebuie politizat, că menirea acestei instituţii este de a promova cultura românească în străinătate. Răspunsul a fost unul obişnuit, adică virulent, jignitor, lipsit de argumente....Ineficienţa ICR, de la preluarea de către Senat a instituţiei, a fost semnalată chiar de premierul Victor Ponta, care i-a cerut ministrului Culturii, Daniel Barbu: «să ne propuneţi, şi politic, şi Senatului, toate măsurile care sunt necesare ca ICR-ul (...) să redevină, totuşi, o instituţie care să ne ajute în promovarea culturii noastre în străinătate». ..Acest «să redevină» arată că inclusiv USL şi-a dat seama de greşeală şi de faptul că ICR era funcţional când era sub tutela Preşedinţiei, iar acum are nevoie de o schimbare pentru că îi lipseşte randamentul”, a declarat Ţolea. **JA-S.T.**

Adrian Ţolea FOTO: JA

POS Transporturi: obiectiv atins

ARAD. Comisarul european Johannes Hahn a declarat că Programul Operaţional Sectorial Transporturi va fi deblocat, cel mai probabil, săptămâna aceasta, după îndeplinirea unor formalităţi administrative. „Guvernul condus de premierul Victor Ponta dovedeşte încă o dată că se ţine de cuvânt. POS Transporturi va fi deblocat. Acest lucru înseamnă că Romania va avea la dispoziţie 4,5 miliarde de euro pentru autostrăzi, dar şi pentru infrastructura feroviară. Să nu uităm că în ultimul an guvernarea a deblocat POSDRU, POR, POS Mediu, iar acum POS Transporturi. În continuare se depun toate eforturile pentru a debloca şi POS Creşterea Competitivităţii Economice. Ca membru în Comisia de Afaceri Europene pot spune că faţă de începutul anului 2012, rata de absorbţie a fondurilor europene a proape s-a triplat! Am reuşit să dublăm într-un singur an rata de absorbţie a fondurilor europene, de la 7,5% la 15%, deşi am pornit cu un mare handicap, cu aproape toate programele europene suspendate sau presuspendate, ca urmare a neregulilor făcute în timpul guvernarilor PDL”, a spus deputatul Dorel Căprar, co-preşedinte USL Arad. **JA-A.P.**

Dorel Căprar FOTO: FAN

Continuă manifestaţiile antiguvernamentale

ISTANBUL. Poliția turcă a procedat ieri la zeci de arestări în mediile de extremă stânga în legătură cu manifestațiile antiguvernamentale care afectează Turcia de la sfârșitul lunii mai. La Istanbul, poliția a arestat din propriile locuințe aproximativ 90 de membri ai Partidului Socialist al Oprimaților (ESP), o mică formațiune activă în timpul manifestațiilor. Poliția a încercuit, de asemenea, sediile cotidianului Atilim și agenției de presă Etkin, apropiate acestui partid, au transmis posturile de televiziune NTV și CNN-Türk. 'Deputatul Sirri Sürreya Önder a confirmat pe Twitter arestarea, la care a asistat, a vicepreședintelui ESP, Alp Altinörs, ridicat de la domiciliul său. NTV menționează, de asemenea, reținerea a 30 de persoane la Ankara, a altor 13 la Eskisehir (nord-vest) și operațiuni ale poliției în alte 18 provincii.

Poliția poate menține un suspect în custodie timp de patru zile, potrivit legii turce, înainte de a-l prezenta în fața unui procuror care să decidă o eventuală inculpare, plasare în arest preventiv sau punere în libertate.

Pe de altă parte, Ministerul turc de Justiție a început să lucreze asupra unui proiect de reglementare a criminalității pe Internet, cu scopul de a reduce rolul unor rețele de socializare în propagarea îndemnurilor de a participa la manifestații împotriva premierului Recep Tayyip Erdogan.

SURSA: MEDIAFAX

Multe persoane au fost arestate din cauza postărilor de pe reţelele de socializare FOTO: EPA

Aleşii resping referendumul

Valeriu Zgonea a precizat că procedura Parlamentului a fost îndeplinită şi obligaţia preşedintelui este să aştepte 20 de zile.

BUCUREŞTI. Senatul și Camera Deputaților au respins, ieri, cu 191 voturi „pentru", 123 de voturi „împotrivă" și 69 de abțineri, hotărârea care avizează favorabil solicitarea președintelui Traian Băsescu privind organizarea unui nou referendum pentru Parlamentul unicameral cu 300 de aleși.

Ioan Oltean FOTO: FAN

Senatorul PNL Puiu Hașotti a precizat că solicitarea președintelui nu a trecut. Liderul grupului PDL, Mircea Toader, a contestat votul și a cerut un vot uninominal.

La rândul său, deputatul PDL Ioan Oltean a declarat că prin votul dat de Parlament s-a respins avizul favorabil al Comisiei juridice la solicitarea președintelui de a organiza referendum, dar nu s-a răspuns solicitării șefului statului.

„Prin acest vot s-a respins avizul favorabil al Comisiei juridice. Prin acest vot nu avem niciun răspuns, nici favorabil, nici nefavorabil", a spus Oltean.

Președintele Camerei Deputaților, Valeriu Zgonea, a precizat, în plen, că Parlamentul și-a îndeplinit procedura în privința solicitării lui Traian Băsescu referitoare la un nou referendum, în timp ce PDL a susținut că Parlamentul nu are o hotărâre privind cererea președintelui.

Liderul senatorilor PDL, Cristian Rădulescu, a spus că Parlamentul nu are o hotărâre „într-un fel sau altul" pe solicitarea președintelui la referendum.

„Noi suntem obligați să avem un text de lege la ce zice președintele. Hotărârea nu există. Suntem în afara legii", a spus Rădulescu.

În timpul dezbaterilor, reprezentanții puterii au criticat această solicitare a președintelui Traian Băsescu , în timp ce parlamentarii PDL au susținut-o.

Avizul Parlamentului este consultativ.

SURSA: MEDIAFAX

Au dezminţit implicarea în mişcarea din Turcia

WASHINGTON. Diplomația americană a dezmințit cu putere, luni, orice implicare a unor organizații sau cetățeni americani în fronda antiguvernamentală care afectează Turcia de la sfârșitul lunii mai, relatează AFP. „Respingem categoric acuzațiile potrivit cărora grupuri sau indivizi americani ar fi responsabili de manifestațiile din Turcia sau le-ar fi alimentat", s-a apărat purtătoarea de cuvânt a Departamentului de Stat, Jennifer Psaki. Washingtonul, prin intermediul vicepreședintelui Joe Biden sau secretarului de Stat John Kerry, s-a exprimat în mod repetat referitor la criza care agită Turcia începând din 31 mai, atunci când au avut loc primele manifestații. Statele Unite au criticat Ankara, în special, pentru recurgerea „excesivă" la forță de către poliție. „Noi suntem focalizați asupra îndemnurilor la calm și la reținere. Rămânem un aliat apropiat al Turciei" a dat asigurări Psaki.

Jennifer Psaki FOTO: EPA

SURSA: MEDIAFAX

Cresc pensiile militarilor

BUCUREŞTI. Camera Deputaților a adoptat, ieri, proiectul de lege potrivit căruia, de la 1 octombrie 2013, pensiile militarilor recalculate în 2010 revin la nivelul de dinainte de recalculare. Proiectul prevede că pensiile militarilor recalculate în 2010 ale căror cuantumuri sunt mai mici decât cele cuvenite pentru luna decembrie 2010, se vor plăti în cuantumul din decembrie 2010 începând de la 1 octombrie 2013. După vot, George Scutaru a precizat că adoptarea acestui proiect îndeplinește unul dintre primele obiective ale USL, și anume revenirea la pensiile militare la cuantumul din 2010. El a spus că Guvernul Boc a tăiat pensiile militarilor, și acum, pentru 18 milioane de militari din MApN și servicii, se face dreptate, USL îndeplinindu-și astfel promisiunea electorală.

Se recalculează pensiile FOTO: FAN

Deputatul PDL Gheorghe Tinel a spus că PDL s-a abținut de la vot deoarece nu este convins că prin acest act normativ se face dreptate până la capăt. „Ați venit pentru un angajament făcut grupului Dogaru", a spus Tinel Gheorghe. În replică, deputatul minorităților Niculae Mircovici a precizat că și lui îi va reveni pensia de la 1 octombrie și nu face parte din echipa Dogaru. **SURSA: MEDIAFAX**

Acord între liderii G8

ENNISKILLEN. Liderii țărilor din G8 și-au afirmat ieri refuzul de a plăti răscumpărări în cazul răpirii cetățenilor lor de către „teroriști", a anunțat cabinetul premierului britanic David Cameron, informează AFP. Șefii de stat și de guvern reuniți la Lough Erne, în Irlanda de Nord, le-au cerut de asemenea companiilor să refuze să plătească răscumpărări, a precizat aceeași sursă. Marea Britanie, cunoscută pentru că nu a plătit niciodată răscumpărări pentru cetățenii săi luați ostatici, dorește ca și partenerii săi G8 să-și ia același angajament pe această temă. Conform unor surse britanice, „industria" luării de ostatici a generat aproximativ 70 de milioane de dolari rețelei Al-Qaida în ultimii doi ani. Al-Qaida din Maghrebul islamic (Aqmi) a obținut astfel aproximativ 33 de milioane de euro în ultimii trei ani, au precizat sursele citate. Nicio țară nu recunoaște public că a plătit răscumpărări răpitorilor pentru a le elibera cetățenii, însă unele, precum Italia, sunt mai puțin intransigente în legătură cu această regulă. Franța, care are cel puțin șapte ostatici din Africa, a adoptat oficial doctrina britanică privind plata răscumpărărilor în cazul luării de ostatici după alegerea președintelui Francois Hollande în mai 2012.

Nu vor plăti răscumpărări FOTO: EPA

SURSA: AGERPRES

Premierul bulgar, aşteptat la Bruxelles

BRUXELLES. Premierul bulgar Plamen Oreșarski, criticat pentru nominalizări controversate, este așteptat vineri la Bruxelles, pentru a da explicații Comisiei Europene (CE) în legătură cu nemulțumirea care macină societatea bulgară, relatează AFP. „O reuniune între președintele Jose Manuel Barroso și premierul Plamen Oreșarski este prevăzută vineri, aici, la Bruxelles", a anunțat un purtător de cuvânt al Comisiei, Olivier Bailly. „Manifestațiile care au avut loc în Bulgaria la sfârșitul acestei săptămâni au arătat încă o dată îngrijorările majore ale societății bulgare în ceea ce privește situația statului de drept" în țară, a declarat purtătorul de cuvânt, exprimându-se în numele Comisiei. Comisia Europeană, a adăugat el, este abilitată să „controleze și să urmărească reformele judiciare și să atace corupția și crma organizată". Manifestații împotriva Guvernului bulgar au avut loc în ultimele zile la Sofia și în țară, reclamând demisia Guvernului de centru-stânga condus de economistul neafliat Plamen Orecharski, acuzat de protestatari că este supus oligarhiei bulgare. **SURSA: MEDIAFAX**

Directorul CIA: SIE şi SRI sunt remarcabile

BUCUREŞTI. Directoul CIA, John O. Brennan, a declarat, în întrevederea cu președintele Traian Băsescu, că serviciile românești de informații, SIE și SRI, sunt „cu adevărat remarcabile" și sunt apreciate în Statele Unite. Oficialul CIA a arătat că a fost ultima oară în București în urmă cu 13-14 ani, când era abia la început parteneriatul între serviciile din cele două țări, în prezent aliate în NATO. „Față de ultima mea vizită, când eram la început, am remarcat efortul care a fost depus împreună, profesionalismul, priceperea, determinarea, motivația, integritatea și curajul ofițerilor de informații români. Atât SIE cât și SRI sunt cu adevărat remarcabile și noi apreciem acest lucru", a afirmat Brennan, la începutul întrevederii oficiale de la Palatul Cotroceni, potrivit imaginilor puse la dispoziție de Administrația Prezidențială.

SURSA: MEDIAFAX

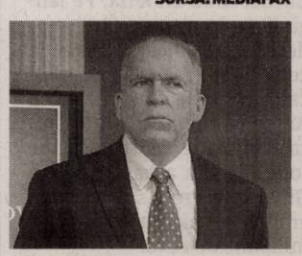

John O. Brennan FOTO: FAN

Au preluat atribuţiile de securitate naţională

KABUL. Serviciile de securitate afgane au preluat marți controlul asupra țării, o etapă importantă în procesul de retragere a trupelor străine, însă un nou atentat produs la Kabul s-a soldat cu trei morți, informează AFP. Procesul de transfer progresiv al autorității, care a început în iulie 2011, s-a încheiat marți dimineață, prin trecerea în subordinea Guvernului afgan a ultimelor districte care erau sub autoritatea Forței Internaționale de Asistență pentru Securitate (ISAF). „Trupele noastre curajoase vor avea responsabilitatea securității țării", a declarat președintele afgan, Hamid Karzai. „Forțele afgane vor prelua atribuțiile în materie de securitate cu o determinare remarcabilă și merită susținerea întregului popor afgan", a declarat secretarul general al NATO, Anders Fogh Rasmussen.

Teoretic, ISAF va avea de acum înainte doar un rol de susținere și de instruire a celor 350.000 de membri ai serviciilor de securitate afgane. Cei mai mulți dintre cei aproximativ 100.000 de militari NATO vor părăsi Afganistanul înainte de sfârșitul anului 2014. **SURSA: MEDIAFAX**

Transport ilegal FOTO: JA

Au depistat un transport ilegal de lemne

PECICA. Oamenii legii din Pecica, împreună cu cei de la Ordine Publică, au desfășurat o acțiune pe linia legalității transporturilor de material lemnos. Cu această ocazie a fost depistat Iohan W., de 48 de ani, din Sântana, care a transportat șapte metri steri de material lemnos fără a deține aviz de însoțire. Bărbatul a fost sancționat contravențional cu suma de 2.000 de lei, iar întreaga cantitate de lemn a fost confiscată. **JA-A.G.**

18

ani are Gheorghe M., din localitatea Șiclău. Acesta se află în atenția polițiștilor, fiind principalul suspect al unui furt comis pe raza localității mai sus enunțate. Potrivit oamenilor legii, tânărul a spart un geam al locuinței Mariei R., de 70 de ani, a intrat înăuntru și a furat mai multe bunuri alimentare. Bărbatul este cercetat penal pentru furt calificat. **JA-A.G.**

Viteza prea mare, amendată de polițiști

ARAD. Polițiștii rutieri au efectuat mai multe acțiuni având ca scop prevenirea și combaterea accidentelor rutiere. 190 de amenzi au fost aplicate, valoarea totală a acestora fiind de 37.500 de lei. Cele mai multe dintre amenzi, 58 la număr, au fost date pentru depășirea vitezei legale de deplasare, iar 23 de sancțiuni au fost aplicate pentru lipsa centurii de siguranță și pentru neacordarea de prioritate. **JA-A.G.**

Protest solitar FOTO: A.G.

Protest solitar în fața Primăriei Arad

ARAD. A hotărât să protesteze singură și, ca atare, și-a luat bicicleta, și-a luat manifestul și și-a exprimat nemulțumirile în fața Palatului Administrativ. Vorbim aici despre „Mărioara, cetățean român", care a protestat împotriva hoților, împotriva răului, iar arădeanca ar vrea ca sărăcia și cerșetorii să dispară. Rămâne de văzut în ce măsură va schimba protestul situația din țara noastră. **JA-A.G.**

Acțiune cu reținere de permise și dosare penale

ARAD. Vitezomanii iau cu asalt șoselele, iar acest lucru este confirmat și de polițiștii rutieri din cadrul Inspectoratului de Poliție al Județului Arad. O acțiune cu radarul a lăsat doi șoferi vitezomani fără permisele de conducere. Ioan R., din Sântana, aflat la volanul unui autoturism Audi, a circulat pe raza localității Lipova cu nu mai puțin de 131 de kilometri pe oră, iar Anton S., din Hunedoara, care conducea o motocicletă marca Honda a fost prins de radar cu 119 kilometri pe oră în același oraș. Pe lângă suspendarea permiselor, cei doi au primit și amendă. Un alt așa-zis șofer, Anghel F., de 29 de ani, din Alba Iulia, a fost prins pe DN 7 la volanului unui Ford, deși avea dreptul de a conduce suspendat. În sfârșit, pe Bulevardul Revoluției din Arad a fost depistat Nicolae R., de 29 de ani, care circula cu un VW Sharan fără a deține permis de conducere pentru nicio categorie. Acești ultimi doi „șoferi" s-au ales cu dosare penale. **JA-A.G.**

Au reținut permise FOTO: JA

Arme deținute și folosite ilegal de arădeni

ARAD. Polițiștii arădeni au descoperit, într-o singură zi, două persoane care dețineau arme ilegal, fără drept de a le deține și fără documente. Oamenii legii din Sântana au fost primii care au acționat, depistându-l pe Gheorghe D., de 34 de ani, din Caporal Alexa, care deținea ilegal la domiciliul său o armă de tir sportiv cu aer comprimat, marca C.Z. 631, calibru 4,5 milimetri. Bărbatul a rămas fără armă, polițiștii ridicând-o pentru continuarea cercetărilor, iar sântăneanul s-a ales cu dosar penal pentru deținere fără drept a unei arme neletale din categoria celor supuse autorizării. Și polițiștii Serviciului Arme Explozivi și Substanțe Toxice au depistat o armă ținută ilegal. În urma unei percheziții efectuate la locuința lui Ioan M., de 56 de ani, aceștia au descoperit o armă de tir cu aer comprimat marca L.G., calibru 4,5 milimetri, și 72 de alice cu același calibru. Se pare că arădeanul trăgea la țintă în curtea casei lui cu acea pușcă. Și acesta are dosar de cercetare penală pentru deținere și uz de armă neletală supusă autorizării. **JA-A.G.**

Judecătorii intră în vacanță

Din data de 1 iulie începe vacanța judecătorească, aceasta urmând să se încheie în 31 august.

Magistrații intră în vacanță două luni FOTO: JA

ARAD. Judecătorii vor intra, începând cu data de 1 iulie, în vacanță. Iar programul instanței se modifică radical în perioada vacanței ce urmează să se încheie în 31 august. Reprezentanții Judecătoriei Arad și Tribunalului Arad ne-au informat că programul cu publicul privind activitatea de înregistrare a cererilor la Judecătoria Arad se va desfășura zilnic, între orele 8:00 - 10:00, la camera 150, etajul I, iar compartimentul de arhivă va fi deschis publicului zilnic, între orele 8:00 - 10:00. În ceea ce privește Tribunalul Arad, compartimentele care desfășoară activități cu publicul, Registratura, Arhiva și Biroul de informare și relații publice vor avea program cu publicul zilnic, între orele 8:30 - 10:30, în timp ce preluarea actelor pentru aplicarea apostilei se va efectua zilnic între aceleași ore.

Ce se judecă

Diana Dărăban, purtătorul de cuvânt al Tribunalului Arad, a anunțat că „numai procesele pentru care legea prevede procedura în regim de urgență urmează a fi soluționate în perioada vacanței judecătorești". Cauzele care se vor judeca pe penal vor fi cauzele cu arestați preventiv în cauză, liberări provizorii sub control judiciar și pe cauțiune, luarea în mod provizoriu a măsurilor de siguranță, plângeri împotriva rezoluțiilor sau ordonanțelor procurorului de netrimitere în judecată, liberări condiționate, contopiri, amânarea executării pedepsei, întreruperea executării pedepsei, contestații la executare, cereri formulate în baza Legii 302/2004 privind cooperarea judiciară internațională în materie penală, plângerile împotriva încheierii judecătorului delegat cu executarea pedepselor formulate în baza Legii nr. 275/2006, prelungirea dreptului de circulație și rejudecarea după extrădare. În materie civilă se vor judeca asigurarea de dovezi, autorizarea executării obligației de a face, contestație la executare, executarea hotărârii înainte de termen, executarea fără somație, fond funciar, încetare executare silită, modificări acte constitutive persoane juridice, ordonanță președințială, poprire asigurătorie, sechestru asigurător, sechestru judiciar, suspendare provizorie, validare poprire, opoziție la executare, pensie de întreținere, tutelă, litigii de muncă, anulare cambie, cec, sau bilet la ordin declarat pierdut sau furat, cereri privind acordarea personalității juridice sau modificarea actelor constitutive ori a statutului persoanelor juridice, cereri prin care se solicită a se lua act de acordul de mediere, plasamente, plasamente de urgență, conflict de competență, acțiune posesorie. **JA-A.G.**

Programări

Potrivit celor declarate de Diana Dărăban, cauzele care nu se regăsesc printre cele judecate la urgență vor fi înregistrate și vor primi termen de judecată pentru lunile septembrie-octombrie.

Vin banii europeni pe lucrări

Comisia Europeană a anunțat deblocarea Programului Operațional Sectorial Transport, respectiv a fondurilor.

Lucrările, efectuate pe bani europeni FOTO: JA

ARAD. Am stat cu frica în sân o bună bucată de vreme, dar acum putem spune că ni s-a luat o piatră de pe inimă. Comisia Europeană a anunțat deblocarea Programului Operațional Sectorial Transport și, implicit, deblocarea fondurilor pentru realizarea autostrăzilor și căii ferate frontieră-Curtici-Arad-Simeria, lucrări care se desfășoară pe teritoriul județului nostru. Nu mai puțin de 4,5 miliarde de euro, pentru întreaga țară, au deblocat europenii, iar acum Guvernului nostru nu i-a mai rămas decât să construiască și să ceară banii de la uniune. În ceea ce privește autostrăzile de la noi, de deblocarea fondurilor vor profita constructorii de pe autostrada Nădlac-Arad. Guvernul vrea să ceară 11,2 milioane de euro în anul 2014 și alte 116,2 milioane de euro în 2015, bani care ar trebui să acopere mare parte din cheltuielile cu realizarea șoselei de mare viteză.

Și pe calea ferată

Un alt obiectiv, de altfel foarte important pentru noi, și care nu mai primise bani de la Uniunea Europeană, este linia de cale ferată frontieră-Curtici-Arad-Simeria. Pe lângă linia în sine, a cărei modernizare a început deja de ceva vreme, vor fi modernizate și gările din Curtici și Arad, în municipiu urmând ca fața stației să se schimbe total. Pentru această lucrare Guvernul vrea să ceară la anul nu mai puțin de 197,7 milioane de euro. **JA-A.G.**

Șanse mari

Cel mai probabil, autoritățile române vor primi sumele solicitate de la Uniunea Europeană. Și asta pentru că, atât autostrada, cât și calea ferată, fac parte din coridorul IV Paneuropean, unul dintre cele mai importante coridoare de circulație rutieră și feroviară din întreaga Europă.

Sport

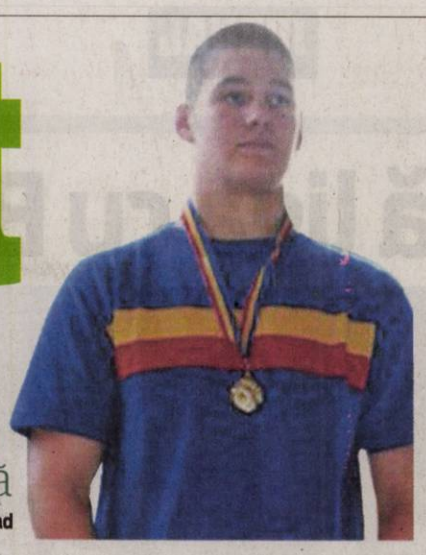

„Îmi doresc enorm să câştig o medalie europeană

Luca Kunszabo, judo, LPS Arad

17

aşi a reuşit tenismenul Marius Copil (129 ATP), ultimul punând capăt disputei cu brazilianul Dutra Silva, locul 102 ATP, în primul tur pe iarba de la 's-Hertogenbosch (Olanda), scor 6-7 (4), 6-4, 6-2. În faza secundă a turneului cu premii în valoare de 467.800 de euro, arădeanul îl va întâlni pe francezul Jeremy Chardy (27 ATP).

Aur şi bronz la „Naţionalele" de copii

TECHIRGHIOL. Cu două medalii s-au întors acasă judoka de la Liceul cu Program Sportiv Arad de la „naţionalele" Under 11, rezervate copiilor. Marele performer al secţiei conduse de prof. Mihai Telechi a fost Sofian Popa (50 Kg), care a devenit campion naţional. Pe ultima treaptă a podiumului a urcat Diana Ţâmpu (44 kg), în timp ce, Patrik Nădăban (30 Kg) şi Andrei Ţole (50 Kg) s-au clasat pe locul şapte.

JA-D.S.

Unirea Sântana, încă un pas până la turneul final

BUCUREŞTI. Ieri, la sediul FRF, în prezenţa delegaţilor echipelor calificate în faza secundă a Campionatului Naţional de fotbal pentru juniori A-1 (câştigătoarele campionatelor judeţene de Liga IV-juniori) s-a stabilit programul celor patru faze zonale (21-24 iunie).

Pentru a ajunge în careul de aşi şi a avea dreptul să viseze la podiumul naţional, reprezentanta Aradului, Unirea Sântana, va trebui să câştige zona organizată la Ştei, cu participarea echipelor: Minerul Ştei, FC Baia Mare şi Vulturul Vultureni (Cluj).

În Final Four (Buftea, 29-20 iunie) vor accede câştigătoarele celor patru zone, care vor juca în semifinale după sistemul: Grupa A - Grupa C şi Grupa B - Grupa D.

JA-D.S.

CS Atletico rămâne în ecuaţia calificării

CLUJ. După duşul rece contra echipei Steaua, din ziua inaugurală a fazei semifinale a CN de fotbal pentru juniori C, care are loc în oraşul de pe Someş, reprezentanta Aradului, CS Atletico a întâlnit Salina Ocna Şugatag. Galben-negrii pregătiţi de Cristi Păcurar şi Feri Tisza au câştigat, scor 3-1 (2-0) (pentru arădeni au marcat: Oaidă, Man şi Zopota) şi rămân în ecuaţia calificării la turneul final.

Joi, ora 18,45, Atletico Arad va întâlni gruparea locală, Ardealul, într-un joc de o importanţă majoră pentru ambele combatante. **JA-D.S.**

Cristi Păcurar FOTO: JA

O partidă cât un campionat

Campioana judeţului Arad, CS Ineu, trebuie să treacă de Kinder Junior Oradea în drumul spre Liga III.

Alin Drăgan, atacantul care poate face diferenţa FOTO: JA

ALBA IULIA. Să alergi un sezon după locul I şi în 90 de minute să pierzi promovarea, e dureros. Numai că, potrivit reglementărilor FRF în vigoare, doar jumătate dintre câştigătoarele campionatelor judeţene de fotbal vor face pasul în Liga III. Câştigătoarele jocurilor de baraj. Într-o astfel de confruntare de „totul sau nimic", astăzi, ora 17,30, pe stadionul Cetate din Alba Iulia, se vor afla faţă în faţă reprezentantele judeţelor Arad - CS Ineu şi Bihor - Kinder Junior Oradea.

Cu Zsolt Musznay la timonă, bihorenii caută drumul spre un eşalon superior, pentru că, citâm: „Ar fi păcat ca o echipă cu o bază sportivă precum cea de la Paleu să nu evolueze într-un eşalon superior".

De partea cealaltă, întreaga suflare fotbalistică ineuană este conectată pentru acest joc de baraj. Cuvântul de ordine este victoria, antrenorul Adrian Abrudean încercând, în ultimele săptămâni, să-i responsabilizeze pe băieţi: „Munca de un an de zile poate fi ştearsă cu buretele - Doamne fereşte! - de un eventual eşec. Sunt convins că elevii mei vor da totul pentru un succes de poveste, care poate însemna un nou început pentru fotbalul ineuan".

Primă specială

Strâns uniţi în jurul primarului Călin Abrudan, un pasionat al sportului rege, şi cu ajutorul ultimului sponsor venit lângă echipă, Karoly Gamboş (ex-Europa Alba Iulia, via Chişineu Criş), Cornel Nădăban şi coechipierii lui vor juca pe o primă specială. Rămâne de văzut dacă vor putea să o încaseze **JA-D.S.**

Brigadă de Cluj

CCA a delegat pentru acest joc o brigadă experimentată din judeţul Cluj. Este vorba despre Florin Dreve – centru, Gero Szabo şi Claudiu Lucaciu – asistenţi. Vor superviza disputa Ion Cavai (Cluj) şi Dan Monea (Alba).

Au decis: Îşi vor apăra trofeul!

ARAD. Realişti, cu picioarele pe pământ, conştienţi de dificultatea găsirii unor (noi) sponsori pentru susţinerea activităţii în viitorul sezon, alături de Primăria Municipiului Arad şi Universitatea de Vest Vasile Goldiş Arad, componenţii Comitetului Director al CS Baschet Arad au luat o decizie firească. Au preferat să încerce să-şi apere trofeul CEWL, câştigat în acest an, în detrimentul unei participări în FIBA Europe Cup, care nu ar fi adus decât costuri suplimentare bugetului şi, în cel mai fericit caz, o calificare din grupe.

„Suporterii, ca şi noi, ne-am fi dorit un pas în faţă în cupele europene, dar în actualul context, cu echipe care vor arunca prosopul sau, în cel mai fericit caz, vor apela la junioare pentru continuitate, e maxim ce putem în acest moment" - ne-a declarat Marcel Uban, preşedintele Univ Goldiş ICIM. **JA-D.S.**

Galben-albastrele îşi pot apăra trofeul european FOTO: JA

Micul campion de karting

PREJMER. La numai 7 ani şi 11 luni, Veres Gábor a ocupat locul întâi în etapa a II-a din cadrul CN karting Dunlop, clasa PUFO. Sportivul arădean a confirmat, astfel, locul doi obţinut în etapa inaugurală desfăşurată la Bucureşti. Urmează alte 4 etape după care va fi stabilită ierarhia pe 2013.

Micul campion care visează să ajungă într-o bună zi în circuitul Formulei 1, se pregăteşte pe Kartodromul VIK Power Arad şi RedMotor Timişoara, sub atenta îndrumare a antrenorului Andrea Raimondi (Red Motor Racing Team).

Unicitatea performanţei lui Veres Gabor este legată de vârsta fragedă a acestuia. Dacă mai punem la socoteală faptul că Gabi practică şi un alt sport, tenisul de câmp, ne dăm seama de eforturile financiare pe care le fac părinţii şi bunicii poli-sportivului, aşa că generozitatea sponsorilor este dorită şi aşteptată.

Toţi cei care pot şi vor să sprijine ascensiunea unui viitor mare campion, îl pot găsi pe Veres Gabos la una din cele două piste de antrenament, din Arad şi Timiş. **JA-D.S.**

Un as al kartingului FOTO: FAN

Judoka Luca Kunszabo urcă pe tatami european

TALLIN. Cele 70 puncte câştigate prin victoria de la Piteşti, într-una din etapele de Cupa Europei, l-a ajutat pe judoka arădean Luca Kunszabo să urce până pe locul 7 în ierarhia sportivilor Under 18, categoria plus 90 kg. Cum primii opt clasaţi au dreptul de a lupta pentru o medalie în cadrul Campionatului European de cadeţi (21-23 iunie, Estonia), talentatul judoka legitimat la Liceul cu Program Sportiv Arad va face parte din restrânsa delegaţie tricoloră. Vor reprezenta România la CE Under 18, trei băieţi şi patru fete.

Mai mult, participarea la europene îi asigură lui Luca Kunszabo prezenţa, în luna august, la Campionatul Mondial din SUA.

Referitor la şansele la obţinerea unei medalii europene, prof. Mihai Telechi (LPS Arad) ne-a declarat: „Faptul că Luca a ajuns să lupte la o asemenea competiţie arată progresul sportivului. Consider că are potenţial şi forţa de a se bate pentru o medalie. Sper doar să-l ocolească ghinionul şi să aibe o tragere la sorţi şi un culoar favorabil". **JA-D.S.**

Trei halterofili pe podium

BISTRIŢA. În absenţa dublului medaliat cu bronz mondial, Florin Vizitiu, aflat în pregătire centralizată pentru „europene", delegaţia CS Municipal Arad la Cupa României de haltere pentru cadeţi a numărat opt sportivi, din care patru au avut statut de începători.

Spre mulţumirea antrenorului Adi Jigău, trei halterofili au urcat pe podium: Florin Ianc (cat. 36 Kg) - locul I; Sebastian Lingurar (69 Kg) şi Adrian Lingurar (plus 94 Kg) - locul II. Luna viitoare, la Botoşani, se dau medaliile naţionale de cadeţi. Până atunci, sportivii vor face o bună repetiţie în noua sală de haltere (str. Predeal) cu ocazia Cupei CSM, eveniment programat sâmbătă, cu participarea a zece cluburi din ţară şi trei din Ungaria, Serbia şi Slovenia. **JA-D.S.**

Adi Jigău FOTO: JA

Tenismenele Aradului vor în cupele europene!

ARAD. Performanţă istorică pentru tinerele jucătoare ale echipei de tenis de masă CS Municipal Arad, care au reuşit să cucerească medalia de bronz în Superliga Naţională. Fetele pregătite de Cristian Dodean şi-au mulţumit simpatizanţii, care le-au încurajat în finala mică cu ACS Dumbrăviţa (jud. Timiş), cu o dublă victorie: 5-3 şi 5-1. Bernadett Balint (4 succese în confruntarea cu timişorencele), Bianca Crişan (3), Andreea Fistyulof (3) şi Alexandra Schreiber sunt jucătoarele care au reuşit să aducă Aradului, după o pauză de 18 ani, o medalie în întrecerea senioarelor. De remarcat că în tabăra rivalelor a evoluat, cu succes, o arădeancă, Andreea Balogh.

Graţie locului ocupat pe podiumul întrecerii interne, echipa arădeană are dreptul de a participa în a doua competiţie europeană inter-cluburi, ETTU Cup. „Ar fi un lucru deosebit participarea în cupele europene, mai ales că, spre deosebire de alte sporturi, nu este un efort financiar foarte mare", a declarat antrenorul Cristian Dodean.

JA-D.L.

JURNAL ARĂDEAN

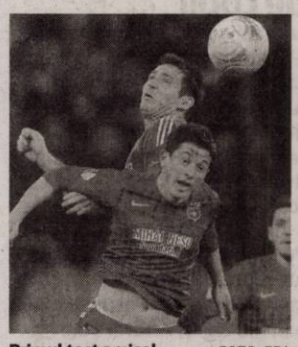

Primul test amical FOTO: EPA

Rubin Kazan este primul adversar

FOTBAL. Echipa Steaua întâlnește, sâmbătă, de la ora 17.00, pe arena Waldstadion din localitatea Westendorf, formația rusă Rubin Kazan, în prima partidă amicală din cadrul stagiului de pregătire pe care îl efectuează în aceste zile în Austria. Partida va fi transmisă în direct de postul de televiziune Look TV. Rubin Kazan a încheiat ediția trecută a campionatului Rusiei pe poziția a șasea, iar în Liga Europa a fost eliminată de Chelsea Londra în sferturile de finală. Formația condusă de Laurențiu Reghecampf va mai disputa la 25 iunie un meci de pregătire cu echipa Videoton. **SURSA: MEDIAFAX**

Este dorit de echipe din Irak

FOTBAL. Mijlocașul Marius Onofraș, al cărui contract cu gruparea CSMS Iași expiră la 30 iunie, a declarat, marți, că are oferte de la cluburi din Ucraina și Irak, dar nu exclude nici varianta de a rămâne la Iași. „Contractul meu expiră la 30 iunie, dar nu am discutat încă nimic cu conducerea despre o eventuală prelungire. Dacă însă îmi vor face o ofertă care să mă mulțumească nu voi refuza din start. Eu am oferte din Ucraina, Irak și țările arabe. Deocamdată nu am luat o decizie, îmi doresc să fiu sănătos și să fac ceea ce îmi place, adică să joc fotbal", a spus Onofraș. În altă ordine de idei, mijlocașul speră ca CSMS Iași să rămână în primul eșalon pe unul dintre locurile echipelor care nu au primit licența de Liga I.

SURSA: MEDIAFAX

Vizează liga cu Buducnost

Neagu: „Mi-am dorit să fi câștigat Liga cu Oltchim, dar acum voi lupta cu Buducnost".

Cristina Neagu va juca pentru prima dată în străinătate FOTO: EPA

HANDBAL. Handbalista Cristina Neagu a vorbit, marți, despre transferul său la campioana Europei din 2011, Buducnost Podgorica, dar și despre perioada petrecută la Oltchim, echipa alături de care a cunoscut cele mai mari satisfacții din carieră și care este acum într-un declin accentuat. Cristina Neagu a semnat cu campioana Muntenegrului, Buducnost Podgorica, formația care cucerea Liga Campionilor în 2011.

„Cred că mă aflu în fața celui mai important pas din carieră. Am avut multe probleme de sănătate în ultimii doi ani, cele două operații la umăr și genunchi, de aceea nu-mi doresc decât să fiu iar în forma din anul 2010, așa cum mă știe toată lumea. La Buducnost m-au primit foarte bine. Au încredere în mine și răbdare, iar asta m-a impresionat foarte mult. Chiar mi-au spus că și eu trebuie să am răbdare, pentru că ei au. Contează foarte mult și faptul că fosta mare jucătoare Bojana Popovici este în cadrul clubului", a declarat Neagu. Cristina Neagu a dezvăluit că înaintea negocierilor cu Buducnost acceptase să rămână la Oltchim, cu salariul înjumătățit. „Îmi pare rău și pentru cum s-a încheiat sezonul, fără să câștigăm Liga Campionilor, cu despărțiri dureroase, care-încotro. Am un mare regret că nu am câștigat Liga. Mi-am dorit să joc în România și să o câștig cu o echipă din România", a precizat Neagu. Cristina Neagu va împlini 25 de ani în 26 august, când se va afla deja în Muntenegru, reunirea noii sale echipe fiind programată luna viitoare. Buducnost este primul club din străinătate la care va juca Neagu, după ce a debutat la CSȘ 5 București, iar la senioare a evoluat la Rulmentul Brașov (2006-2009) și Oltchim Râmnicu Vâlcea (2009-2013). Cea mai mare performanță din carieră la nivel de cluburi a fost jucarea finalei Ligii Campionilor, cu Oltchim, în 2010. Ea a fost desemnată cea mai bună jucătoare din lume în anul 2010, după ce a obținut medalia de bronz cu echipa României la Campionatul European din Danemarca și Norvegia, competiție la care a fost golgheterul turneului cu 53 de reușite.

SURSA: MEDIAFAX

UD Salamanca intră în lichidare

FOTBAL. Clubul Union Deportiva Salamanca, la care au evoluat mai mulți fotbaliști români de-a lungul timpului, a intrat în procedură de lichidare, la 90 de ani de la înființarea sa. „Se poate spune oficial și trist că Salamanca a dispărut", a declarat Maximo Mayoral, administratorul clubului, la ieșirea de la tribunal. Bunurile grupării vor fi scoase, joi, la vânzare. Clubul va trebui reînființat și își va putea relua activitatea în campionatul regional. UD Salamanca era unul dintre cluburile de tradiție din fotbalul spaniol, fiind creat în 16 martie 1923. Printre fotbaliștii români care au jucat la Salamanca s-au numărat Ovidiu Stângă, Cătălin Munteanu, Bogdan Stelea, Lucian Marinescu și Gabi Popescu. **SURSA: MEDIAFAX**

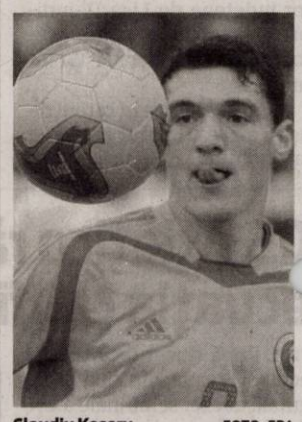

Claudiu Keșeru FOTO: EPA

Claudiu Keșeru a semnat cu Bastia

FOTBAL. Atacantul Claudiu Keșeru, aflat la final de contract cu echipa Angers, a ajuns la o înțelegere, luni seară, cu formația SC Bastia, din prima ligă franceză. Internaționalul român în vârstă de 26 de ani a fost dorit în această vară de Steaua București, de Olympiakos Pireu, dar și de alte grupări din Ligue 1. Claudiu Keșeru, care a înscris 17 goluri în sezonul trecut pentru Angers, în liga a doua franceză, este a treia achiziție din această vară a clubului SC Bastia, după Drissa Diakite și Francois Modesto. SC Batia a încheiat sezonul trecut al Ligue 1 pe locul 12. **SURSA: MEDIAFAX**

Irina Osipova FOTO: FAN

Europene fără campioane!

Rusia, campioana en-titre, s-a făcut mică sub panou, părăsind Europenele din prima fază.

BASCHET. Multiplă campioană europeană, reprezentativa Rusiei a părăsit încă din prima fază Campionatul European de baschet feminin, care se desfășoară în aceste zile în Franța. Practic eliminarea rusoaicelor s-a făcut la a „patra zecimală", acestea încheind Grupa B la egalitate de puncte cu naționalele Suediei și Italiei, mai mult cu italiencele au avut aceiași diferență de coșaveraj (-5). Departajarea s-a făcut la coeficientul dintre punctele marcate și cele primite, egalitatea persistând până la a patra zecimală (0,9629 la 0,9626).

Alături de campioana în exercițiu a Europei și-au mai încheiat parcursul la Europene: Ucraina, Letonia și Lituania. Așadar, patru echipe exsovietice au fost eliminate la primul hop. Singura reprezentantă a acestei zone a rămas Belarus, care a încheiat lideră în Grupa D. Alături de fetele lui Rimantas Grigas, cu procentaj maxim continuă competiția: Spania, Turcia (în grupa E) și Franța (în grupa F). Coșgetera primei faze este muntenegreana Jelana Dubljevic, cu o medie de 20.3 puncte pe meci, secondată de iberica Torrens (19.7). Astăzi au loc primele meciuri din faza grupei principale F: Cehia vs Marea Britanie (ora 15.00), Serbia vs Belarus (17.30) și Franța vs Croația (20.00). Jocurile din grupa principală E sunt programate joi: Slovacia vs Spania, Suedia vs Muntenegru și Italia vs Turcia. Meciurile Europeanului care le are favorite pe Franța și Spania sun transmise în direct de către postul DigiSport.

Ediția viitoare a CE de baschet feminin, din 2015, va ayea loc în Ungaria și România. **SURSA: SPORT365.RO**

Hat-trick pentru Oduamadi

Nigeria a făcut scor cu Tahiti

FOTBAL. Echipa națională a Nigeriei a învins, la Belo Horizonte, cu scorul de 6-1 (3-0), reprezentativa statului Tahiti, în prima etapă a grupei B de la Cupa Confederațiilor, informează AFP. Golurile învingătorilor au fost marcate de Echiejile '5, '80, Oduamadi '10, '26, '76 și Tehau '69 autogol, în timp ce pentru învinși a înscris Tehau, în minutul 54. Următoarele meciuri din grupa B de la Cupa Confederațiilor vor avea loc joi noapte, după următorul program: Spania - Tahiti (ora 22.00) și Nigeria - Uruguay (ora 01.00).

SURSA: MEDIAFAX

Eșecuri pentru sportul alb

TENIS. Jucătoarea de tenis Sorana Cîrstea, locul 22 WTA, a ratat, marți, calificarea în turul doi la Eastbourne (Marea Britanie), turneu dotat cu premii în valoare totală de 690.000 de dolari. Cîrstea a fost învinsă, în runda inaugurală, cu scorul de 6-4, 6-4, după o oră și 22 de minute, de Angelique Kerber (Germania), cap de serie numărul 3 și poziția a șaptea în ierarhia mondială. Pentru participarea la turneul de la Eastbourne, Sorana Cîrstea va primi un punct WTA și un cec în valoare de 4.590 de dolari. De asemenea, Raluca-Ioana Olaru, locul 227 WTA, a ratat, luni, calificarea în turul doi la Wimbledon, al treilea turneu de Grand Slam al anului. Olaru a fost învinsă, în runda inaugurală, cu scorul de 6-3, 6-4, de Julia Glushko (Israel), cap de serie numărul 20 în calificări și poziția 129 în ierarhia mondială. **SURSA: MEDIAFAX**

Raluca-Ioana Olaru FOTO: EPA

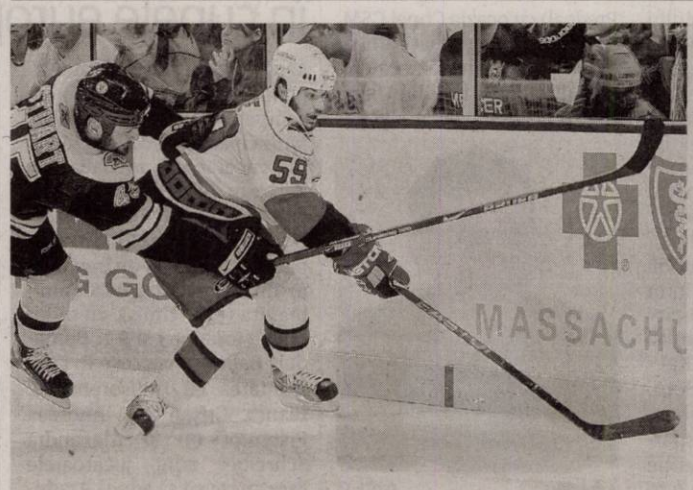

Boston preia conducerea

Echipa Boston Bruins a învins, pe teren propriu, cu scorul de 2-0, formația Chicago Blackhawks, în meciul trei al finalei ligii profesioniste nord-americane de hochei pe gheață (NHL), care se dispută după sistemul „cel mai bun din șapte partide". Boston Bruins conduce la general cu scorul de 2-1. FOTO: EPA

Ravanelli dorește să refacă cuplul Mutu-Toni

FOTBAL. Ravanelli dorește să refacă la Ajaccio cuplul de succes Mutu-Toni! Italianul Luca Toni este dorit de antrenorul Fabrizio Ravanelli la gruparea franceză AC Ajaccio, la care este legitimat și Adrian Mutu, iar în cazul în care transferul s-ar perfecta cei doi ar putea reface cuplul din atacul grupării AC Fiorentina din urmă cu șapte ani, informează violanews.com. „Luca Toni alături de Adrian Mutu, ca în perioada Fiorentina. După șapte ani, ei ar putea să facă din nou pereche, dar de această dată la Ajaccio sau cel puțin aceasta este ideea clubului, care l-a numit de curând pe Fabrizio Ravanelli în funcția de antrenor. Potrivit unor informații publicate de Corse-Matin, Ajaccio îl vrea pe Luca Toni, acum liber de contract, atacantul mai având oferte de la Sassuolo și Hellas Verona. Transferul nu se anunță a fi ușor de realizat, dar o revedere a cuplului Toni-Mutu, chiar și la șapte ani distanță, nu poate decât să fascineze", notează violanews.com. Atacantul italian în vârstă de 36 de ani, cu 47 de selecții în „squadra azzurra", a evoluat în campionatul trecut la Fiorentina. Luca Toni și Adrian Mutu au fost coechipieri la Fiorentina în perioada 2006-2007. În acel sezon, Mutu, acum în vârstă de 34 de ani, și Toni au marcat câte 16 goluri în Serie A.

Mutu și Toni FOTO: EPA

SURSA: MEDIAFAX

Grecii vor să construiască Korres Project 4

CROSSOVER. Grecia nu prea este cunoscută drept un furnicar ce produce mașini. De-a lungul vremii, grecii au construit vehicule cu trei roți, autobuze, camioane și chiar un model care seamănă cu o supermașină, însă nu au reușit să iasă în evidență prea mult în acest sens. Acum, însă, arhitectul și inventatorul Dimitris Korres vrea să construiască o mașină care are potențialul să devină o poveste de succes, denumită Korres Project 4. Korres lucrează la un SUV/Crossover/Coupe, asemănător cu modelul Rally Fighter al americanilor de la Local Motors, care are parte de un motor V8 provenit de la Chevrolet Corvette Z06, tracțiune integrală și suspensie adaptivă inspirată din designul folosit la bătrânul Citroen 2CV. De altfel, Dimitris Korres obișnuia să modifice 2CV-uri în trecut, așa că ar trebuie să aibă ceva experiență în acest sens.

Datele tehnice preliminare spun că greutatea totală a modelului Korres Project 4 este de 1.600 kg, iar puterea maximă dezvoltată de V8-ul american este de 505 CP, ceea ce se traduce într-o accelerație de la zero până la 100 km/h în 3,8 secunde și o viteză maximă estimată de 300 km/h.

VW Golf, record istoric

EVENIMENT. La 39 de ani de la demararea producției în serie a modelului Golf, fabrica Volkswagen din Wolfsburg a bifat unitatea cu numărul 30.000.000, un nou record istoric. Mașina cu numărul 30.000.000 este un VW Golf TDI BlueMotion, iar conform statisticilor, aceasta este una dintre cele 2.000 de bucăți vândute zilnic de constructorul german. Cu această ocazie, Prof. Martin Winterkorn, Chairman of the Board of Management în cadrul Volkswagen AG a primit în numele companiei titulul de „Car of The Year 2013" acordat modelului Golf 7. „Istoria gamei Golf este și istoria progresului în industria auto. Cu tehnologii ca siguranța tracțiunii pe față a primului Golf, debutul motoarelor TDI pe a treia generație Golf, ESC și cutia cu dublu ambreiaj pe Golf 4 dar și cu sistemul automat de frânare post-coliziune al noii generații, mașina a continuat să progreseze. Un mix optim de siguranță, confort și plăcere în condus nu mai reprezintă o problemă financiară, grație gamei Golf", a declarat acesta.

Șoferii de Audi, cei mai predispuși la infidelitate

STUDIU. Un studiu realizat de un site din Marea Britanie care organizează întâlniri pentru persoanele căsătorite arată că șoferii de Audi sunt cei mai predispuși la a-și înșela partenerul de viață, în timp ce șoferii de mașini franțuzești sunt printre cei mai fideli. Conform studiului, 22,2% dintre cei care au răspuns la întrebările puse de administratorii site-ului au spus că și-au înșelat partenerul de viață și că dețin un Audi. Pe locul al doilea se află proprietarii de BMW, cu 13,8%, iar pe locul al treilea sunt cei care conduc Mercedes-Benz, cu 8,7%. Pe locul patru se află tot o marcă premium - Volvo, cu 7,6%. Șoferii de Volkswagen ocupă locul cinci în acest top, 5,7% dintre participanți spunând că dețin un VW și că și-au înșelat partenerul sau partenera. De cealaltă parte a baricadei, cei mai loiali parteneri sunt cei care conduc Peugeot (0,4%), Renault (0,5%), Rover (0,5%), Skoda (1,1%) și Hyundai (1,1%).

Scad vânzările de mașini

În primele cinci luni ale acestui an, vânzările de autovehicule noi au scăzut cu 18,6 procente.

ANALIZĂ. Vânzările de autovehicule noi au scăzut cu 18,6% în primele cinci luni, la 28.059 unități, iar segmentul autoturismelor a înregistrat livrări mai mici cu 19,8%, la 23.245 unități, potrivit datelor anunțate luni de Asociația Producătorilor și Importatorilor de Automobile (APIA).

Companii vs. persoane fizice

Vânzările sunt susținute în continuare de achizițiile realizate de către companii (85% din total în luna mai), cele către persoanele fizice continuând să scadă până la un minim de doar 15% din total. Comparativ, în mai 2012, lună în care Programul Rabla funcționa deja în mod efectiv, acest raport era de 49% persoane fizice și 51% persoane juridice.

„Continuă să se manifeste impactul negativ al importului masiv de vehicule rulate care, la un volum de aproximativ 86.000 unități la autoturisme și 18.400 la vehicule comerciale, au o creștere de 42%, respectiv 10% față de 2012. Din aceste cifre rezultă că la fiecare autovehicul (autoturism + vehicul comercial) nou vândut în România au fost aduse alte 3,7 rulate, raport totuși în scădere față luna anterioară, când acesta era de 4/1", se arată într-un comunicat al APIA.

Asociația notează că și pe plan european au fost scăderi, principalele țări înregistrând diminuări importante (Franța -11,9%, Italia -11,2%, Germania -8,8%).

Cele mai vândute mărci

La autoturisme, topul pe mărci în primele cinci luni este format din Dacia (6.638 unități vândute - 28,6% din total), urmată de Volkswagen (2.747 unități/ 11,8%), Skoda (1.917 unități/ 8,2%), Renault (1.355 unități/ 5,8%), Ford (1.266 unități/ 5,4%) și Hyundai (1.204 unități/ 5,2%). Pe modele, Dacia Logan rămâne pe primul loc, urmat de Duster, Sandero, Skoda Octavia și Volkswagen Golf.

„În ceea ce privește vehiculele comerciale ușoare (LCV+ minibuse), observăm o scădere ceva mai mică a pieței (-8,2%), dar și faptul că primele două mărci (Dacia și Ford) reprezintă împreună aproape 35% din piață", se spune în comunicat.

Producție în creștere

Producția a înregistrat în luna mai o creștere de 5,8% față de luna precedentă, ceea ce face ca la cinci luni să înregistreze un avans de 32,8% față de 2012, la 188.705 unități, cifră datorată în exclusivitate autoturismelor.

Volumele cele mai mari au fost înregistrate de Dacia Duster (55.195 unități), urmată de Dacia Sandero (51.948 unități), Dacia Logan (45.059 unități) și Ford B-Max (36.494 unități).

Exporturile au avansat cu 22,5% în primele cinci luni, la 158.770 unități. Cel mai exportat model în luna mai a fost Dacia Sandero (13.177 unități), urmat de Duster (10.251 unități) și B-Max (6.802 unități). Pe ansamblul celor cinci luni, pe primul loc este Duster (54.859), urmat de Sandero (49.564) și Ford B-Max (36.309).

Vehicule comerciale

Vânzările de autoturisme și vehicule comerciale noi s-au redus cu 20,9% anul trecut, la 87.505 de unități, una dintre cele mai mari scăderi din UE, potrivit datelor furnizate la începutul lunii februarie de APIA, care a anunțat că la vremea respectivă că speră la un avans de 5% în 2013.

Noul BMW Seria 4

Constructorul bavarez a publicat primele imagini și informații oficiale cu înlocuitorul lui Seria 3 Coupe.

CARACTERISTICI. Dacă până acum BMW Seria 3 Coupe era singurul model care făcea abstracție de regula BMW care spune că berlinele și breakurile poartă cifre impare, iar sportivele cifre pare, acest lucru va fi îndreptat de noul Seria 4.

Prezentat sub formă de concept la Salonul Auto de la Detroit 2013, BMW Seria 4 este acum gata de producția în serie, iar constructorul bavarez a publicat primele imagini și informații oficiale cu înlocuitorul lui Seria 3 Coupe. Chiar dacă vorbim de un model nou, multe din trăsăturile lui Seria 3 sedan pot fi ușor identificate în designul noului Seria 4. BMW spune că noul Seria 4 este mai lat - 1.825 mm - și mai lung - 4.638 mm - decât actualul Seria 3 Coupe, dar și cu 16 mm mai apropiat de asfalt. În aripile laterale față se observă prezența unor fante de aer, similare cu cele de pe Seria 3 GT, cu rol în îmbunătățirea coeficientului aerodinamic.

Motorizare

BMW propune trei variante de motorizare pentru Seria 4, cu puteri cuprinse între 184 și 306 CP. Astfel, vorbim de un motor pe benzină cu șase cilindri în linie pentru versiunea 435i Coupe, un propulsor pe benzină cu patru cilindri pentru varianta 428i Coupe și un diesel cu patru cilindri pentru modelul 420d Coupe. Toate motoarele sunt cuplate standard la o transmisie manuală cu șase trepte, însă clienții pot beneficia opțional și de o transmisie automată Sport, cu opt trepte. În plus, versiunile pe benzină sunt disponibile, opțional, cu sistemul de tracțiune integrală xDrive.

Ford mizează pe noutăți

Pentru reducerea pierderilor în Europa, producătorul auto american contează pe modele noi.

SPERANȚĂ. Producătorul auto american Ford contează pe modele noi, precum SUV-ul compact EcoSport, pentru a diminua dependența de livrările către companiile de închirieri auto pe piața din Europa, unde marjele de profit sunt mai slabe, și pentru a reduce pierderile grupului în regiune. Ford vrea ca până în prima parte din 2015 să livreze către companiile de închirieri mai puțin de 13% din totalul vânzărilor, față de 17% în prezent, a declarat Roelant de Waard, șeful de vânzări al grupului pentru Europa. În același timp, Ford vrea să crească vânzările către dealeri și companii, unde prețurile sunt de obicei mai ridicate.

Constructorul auto se află într-un proces de schimbare a liniei de modele și se așteaptă ca piața europeană să intre pe un trend de revenire începând cu sfârșitul anului următor. Grupul estimează pierderi în regiune de circa 2 miliarde de dolari pentru anul acesta, față de 1,75 miliarde de dolari anul trecut.

„Ne așteptăm la o oarecare îmbunătățire anul următor" a cererii la nivelul întregii industrii auto, a spus Waard. Vânzările Ford pe principalele piețe europene vor crește de la 13,5 milioane unități anul acesta la 14 milioane anul următor, a estimat el. Vânzările Ford pe 19 piețe europene au scăzut cu 2,2% în mai, la 99.400 unități. Declinul, mai temperat față de scăderea de 6,2% din regiune, a urcat cota de piață a Ford la 8,3%, maximul lunii mai începând din 2009, de la 8% în aceeași perioadă anul trecut, a anunțat grupul.

Estimare

Piața auto europeană se va menține probabil la nivelurile actuale pe parcursul acestui an, iar prețurile vor rămâne stabile sau se vor deteriora la nivelul industriei, întrucât competitorii orientează o parte tot mai mare a vânzărilor către companii de închirieri auto, a spus Waard.

Au fost împreună pentru o lume mai bună

ARAD. Copiii de la Grădinița PN nr. 15 din Aradul-Nou, îndrumați de educatoarea lor, prof. Mariana Malița, au prezentat un spectacol de dansuri, cântece și poezii tradiționale, aparținând mai multor țări de pe întreg pământul. Fiecare copil și-a prezentat costumul (românaș și românculță, unguroaică, neamț, italian, spaniol, mexicană, rusoaica, țigancă, indiancă, chinezoaică...), precum și dansul specific țării reprezentate, iar, la final, s-au prins într-o horă a prieteniei.

JA-V.F.

Un festival care a intrat în tradiţie FOTO: FAN

La Rusalii: Triplă sărbătoare în Covăsînţ

Hramul bisericii ortodoxe, întâlnirea cu fiii satului şi a IV-a ediţie a Festivalului de Folclor „Ioan T. Florea"

COVĂSÎNŢ. De Rusalii - duminică, 23 iunie - locuitorii din comuna Covăsînț vor avea parte de o triplă sărbătoare: hramul bisericii ortodoxe - „Pogorârea Sfântului Duh", întâlnirea cu fiii satului și a IV-a ediție a Festivalului de Folclor „Ioan T. Florea".

„În prima parte a zilei - ne spune preotul paroh Mihai Blaj - îi poftim pe toți la sfânta Biserică pentru a participa la slujbele de sărbătoare, ce se vor încheia cu un parastas în amintirea etno-muzicologului Ioan T. Florea, fiu al comunei noastre, în memoria căruia a luat ființă și festivalul de folclor de la Covăsînț".

Manifestările vor continua după-amiază, de la ora 17, în Tabăra Ortodoxă de Păstrare și Conservare a Tradițiilor Românești, cu cea de-a IV-a ediție a Festivalului de folclor „Ioan T. Florea".

Pe scena în aer liber, în acompaniamentul Orchestrei „Rapsozii Zărandului", condusă de maestrul taragotist Petrică Pașca, vor cânta soliștii arădeni: Cornelia Căprariu Roman, Malvina Nagy, Tiberiu Crișan, Aura Bonchiș și Olivia Cotocea Cotuna. Cap de afiș va fi renumita interpretă a cântecului popular Nineta Popa.

„De la înființarea festivalului - ne-a declarat Petrică Pașca - am promis că, la fiecare ediție, va fi prezentat câte un nou album cu folclor muzical autentic din această zonă. De această dată va fi lansat albumul «Din Țara Zărandului», realizat de elevii Școlii Populare de Artă și Orchestra «Rapsozii Zărandului», album ce conține și câteva piese culese de regretatul etno-muzicolog Ioan T. Florea". **JA-V.F.**

Prezentare

Despre personalitatea etno-muzicologului Ioan T. Florea şi despre noul album ce va fi lansat la festival va vorbi prof. Gelu Stan, realizator al emisiunilor de folclor la Radio Timişoara.

Cinci arădeni în expoziţii

Cinci artişti arădeni cu expoziţii în cinci galerii din patru oraşe mari ale ţării.

Onisim Colta (dreapta), la o nouă expoziţie FOTO: FAN

ARAD. Uniunea Artiștilor Plastici din România, Filiala Arad se bucură în această perioadă de un moment de vârf, de o stare de activitate maximă. Este vorba de o succesiune surprinzătoare de 5 vernisaje a 5 expoziții personale, semnate (în ordine cronologică) de Onisim Colta, Dumitru Șerban, Rudolf Kocsis, Cosmin Moldovan și Lucian Cociuba.

Pe data de 25 mai, lui Onisim Colta, conf. univ. dr. la U.A.V. Arad, i se vernisa expoziția personală de pictură și obiect intitulată „In hoc signo vinces", în prezența unui public ales, la Cluj, în Galeria „Horeb", plasată în subsolul bisericii ortodoxe „Sf. Proroc Ilie". Printre cei prezenți s-au aflat acad. Marius Porumb, Zoe Vida Porumb, Radu Șerban, Andor Kömives, Gheorghe Bus, toți profesori ai Universității de Artă și Design din Cluj-Napoca, precum și Petru Lucaci (arădean de origine), președinte a U.A.P. din România și Vasile Tolan, ambii profesori la Universitatea Națională de Artă București. Expoziția lui Onisim Colta, a noua din serie, face parte dintr-o succesiune de 10 expoziții personale cu conotații creștine, a unor artiști diferiți, înscrise în proiectul doctoral al antropologului clujan Florin Gherasim.

Pe 31 mai, la orele amiezii, în spațiile generoase ale Facultății de Agronomie a Universității de Vest Timișoara se deschidea o amplă expoziție de sculptură a prof. univ. dr. Dumitru Șerban. Vernisajul s-a bucurat de prezența excepțională a Ministrului Educației Naționale, a Rectorului Universității de Vest, a cadrelor universitare timișorene, specialiști , studenți, iubitori de artă, presă. Expoziția lui Dumitru Șerban viguroasă, din materiale durabile, a constituit un eveniment major în viața artistică timișoreană.

În aceeași zi, pe 31 mai, la Arad, la Muzeul de Artă, Sala „Ovidiu Maitec", la orele serii, se vernisa o altă expoziție admirabilă de sculptură și desen, a lui Rudolf Kocsis, conf. dr. la Facultatea de Artă din Timișoara. Expoziția intitulată „Urme 50" cuprinde lucrări din diferite cicluri de creație, realizate de-a lungul anilor, care, privite în ansamblu, marchează exemplar împlinirea a cinci decenii de viață a artistului arădean. În prezența publicului numeros, format din prieteni, artiști, profesori, medici, arhitecți, muzicieni, actori, ziariști, criticul de artă și artistul de talie europeană pe linie media, Călin Dan, a făcut o prezentare ca la carte a expoziției.

Pe data de 2 iunie, unuia dintre cei mai talentați artiști din generația sa, prof. Cosmin Moldovan, i s-a vernisat, la Palatele Brâncovenești de la Mogoșoaia, expoziția personală de sculptură intitulată „Fragment of your lost memory". Expoziția, cuprinzând sculpturi colorate, s-a integrat organic în spațiul boltit, cu urme medievale, ale galeriei, fiind foarte bine primită de bucureșteni.

De asemenea, în data de 7 iunie, la ora 18, la Galeria Națională „Delta" din Arad a avut loc, în prezența unui public numeros, format din artiști, profesori, medici, iubitori de artă, mass-media, vernisajul expoziției retrospective de grafică și pictură a profesorului Lucian Cociuba , la împlinirea vârstei de 65 de ani.

> Aceste expoziţii constituie o dovadă a potenţialului creativ al artiştilor profesionişti din Arad
>
> ONISIM COLTA

Motivele de bază interpretate de artist în lucrările sale de grafică își trag seva din filonul autohton, cu rădăcini în nord-vestul României, Țara Oașului cu miturile și obiceiurile sale strămoșești.

Din expoziție se degajă o înrudire de spirit cu cei doi mari graficieni români moderni: Paul Erdös și Vasile Kazar, a căror operă s-a hrănit din aceleași izvoare.

Aceste expoziții, aproape simultane, au fost foarte bine cotate de public și de criticii de artă. **JA-V.F.**

„Scara", la „Hored"

Acest sumum de prezenţe artistice pe simezele din Arad şi din ţară se încheie cu o viitoare expoziţie a lui Onisim Colta, tot la Cluj şi tot în Galeria „Hored". Viitoarea expoziţie, intitulată „Scara", cu timitere la „Scara lui Iacov", va cuprinde alte 33 de lucrări de pictură, desen, sculptură şi face parte din acelaşi proiect doctoral al antropologului clujan Florin Gerasim.

Simpozion internaţional de etnologie

„Cultura tradiţională (euro)regională. Patrimoniul material / imaterial- modalităţi de conservare şi promovare".

ARAD. Aflat la a treia ediție, Simpozionul de etnologie „Cultura tradițională (euro) regională. Patrimoniul material / imaterial - modalități de conservare și promovare", organizat de Consiliul Județean Arad și de Centrul Cultural Județean Arad adună în orașul de pe Mureș un număr de 19 specialiști de la universități, muzee și Centre de conservare a tradiției populare din România, Serbia și Ungaria.

În condițiile în care toate țările Uniunii Europene sunt în plin proces de inventariere a propriului tezaur național, în vederea salvgardării lui și înscrierii în patrimoniul umanității, Simpozionul se dorește a fi o întâlnire euroregională de lucru.

Faptul că Aradul și județul reprezintă un teritoriu multietnic, multiconfesional și multicultural, în care mai multe etnii trăiesc împreună, unele de cel puțin 300 de ani, fiecare conservându-și tradițiile, reprezintă pentru județ un spor cultural, tezaurul local însumând alături de cultura tradițională românească și culturile celorlalte etnii (germani, maghiari, slovaci, cehi, sâbi, bulgari, ucrainieni, evrei și rromi etc).

Această multiculturalitate vie în 2013 legitimează Aradul să se transforme pentru o zi într-un forum, în care un grup internațional de lucru va discuta legislația privind patrimoniul cultural național în cele trei țări și modalitățile de aplicare a legii, în care vor fi prezentate diferite fapte de cultură vii, recomandate a fi înscrise în patrimoniul național și universal, practicile cu care operează în cercetarea culturii tradiționale universitățile, muzeele și centrele județene de conservare a tradițiilor. În urma prelegerilor ținute și a discuțiilor pe marginea acestora vor apărea sugestii și se vor găsi soluții de conservare a tradițiilor pe cale de dispariție.

Lucrările simpozionului se vor desfășura vineri, 21 iunie, în sala mare de ședințe a Consiliului Județean Arad, începând cu ora 10. Din partea Centrului Cultural Județean Arad se ocupă de manifestare dr. Elena Rodica Colta, etnolog, care ne-a declarat că „intenția organizatorilor este de a tipări un volum cu lucrările simpozionului arădean, care să devină un instrument de lucru pentru toți cei interesați de problema tezaurului etnografic și folcloric, din țară și din străinătate".

Intrarea este liberă. Toate persoanele interesate de cultura tradițională sunt invitate să participe ca auditori. **JA-V.F.**

Afişul evenimentului FOTO: FAN

Capitală culturală

Iniţiativa Consiliul Judeţean Arad de a organiza şi finanţa simpozionul internaţional de etnologie vine în continuarea manifestărilor de promovare a Aradului ca şi capitală culturală europeană în 2020, demarate în acest an.

Şi-au lepădat puful de boboci în Perla Apusenilor

O binemeritată excursie pentru elevii de clasa I la sfârşitul primului an de şcoală.

ARAD. Elevii clasei I A, de la Școala Gimnazială nr. 5 Arad, îndrumați de înv. Radu Gravil, au organizat, recent, o excursie la Moneasa, pentru a sărbători încheierea primului an școlar. Excursia cu autocarul a fost o adevarată aventură pentru micii școlari, care pe tot parcursul drumului au cerut învățătorului informații atât despre stațiune, cât și despre locurile prin care au trecut. Odată ajunși în stațiune, cei mici au vizitat Schitul „Sfinții Apostoli Petru și Pavel", cea mai tânără așezare monahală din cuprinsul Arhiepiscopiei Ortodoxe a Aradului, apoi au mers să vadă și atracțiile turistice din jur. „Am urmărit prin această excursie atât lărgirea cunoștințelor teoretice ale elevilor, cât și trezirea sentimentului de admirație față de frumusețile naturale ale țării noastre. Am mai vizat și dezvoltarea spiritul de prietenie, pentru a-i ajuta pe copii să socializeze", ne-a spus înv. Radu Gavril.

JA-M.C.

Surpriză

Şcolarii au avut şi o mică surpriză, au primit o masă caldă şi tort de la colega lor Maria, care a împlinit de curând opt ani.

La poale de Codru FOTO: FAN

DECESE

Cu nedomolită durere vă anunţăm trecerea în veşnicie a
prof. univ. dr. doc.
VLADIMIR HANGA,
neprețuit tată şi bunic. Înmormântarea va avea loc astăzi, 19 iunie 2013, ora 13:30, la Cimitirul Eternitatea (UTA). Cei care l-au cunoscut şi stimat vor putea să-şi ia un ultim rămas bun astăzi, 19 iunie între orele 8-12 în Aula „Ştefan Cicio Pop" a Facultăţii de Ştiinţe Juridice Arad.
Rodica şi Diana

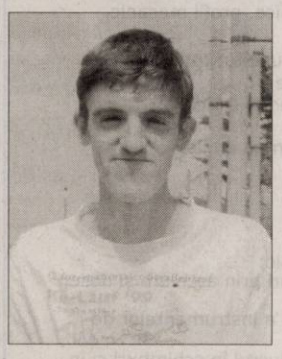

Cu durere în suflet anunţăm dispariţia fulgerătoare a fiului drag
POP ALIN PETRU,
în vârstă de 30 ani.
Înmormântarea va avea loc azi, 19 iunie, ora 14:00 în localitatea Aluniş nr. 247. Nu te vom uita niciodată!
Tata şi apropiaţii

Cu adâncă durere în suflet anunţăm decesul după o scurtă suferinţă a celui care a fost fiu, soţ, tată şi bunic
SEBESTYEN FRANCISC,
la vârsta de 65 ani.
Înmormântarea va avea loc azi, 19 iunie 2013, ora 14:00, la Cimitirul Pomenirea.
Familiile îndoliate, Sebestyen, Poşa şi Hegyi

Cu durere în suflet anunţăm decesul celui care a fost tată, socru şi bunic,
TORNEA PASCU.
Înmormântarea va avea loc astăzi, 19 iunie 2013, ora 17:00 de la domiciliul din Arad, str. Vrancei nr. 20.
Familia îndoliată

O inimă bună a încetat să mai bată, un suflet bun s-a ridicat la cer lăsând în urmă o nemărginită durere şi un dor imens. Recunoştinţă veşnică celui care a fost soţ, tată şi bunic
TUDUR SAVU.
Înmormântarea va avea loc vineri, 21 iunie 2013, ora 16:00. Priveghiul Micălaca, str. Vrancei 16.
Soţia Ana şi copiii Laurean şi Cristian şi nepoţii

Cu profundă durere anunţăm încetarea din viaţă a celei care a fost mamă, soacră, bunică şi străbunică
MORAR FLOARE,
la venerabila vârstă de 98 ani.
Priveghiul azi, 19 iunie 2013, la Casa funerară „Kuki" din Grădişte, iar înmormântarea va avea loc joi, 20 iunie 2013, ora 11:00, la Cimitirul din Grădişte.
Familia îndoliată: dr. Doina Catrintza-Ruthner, Teofil Catrintza cu copiii Lucian, Karolina, Ryan, Lucas

Preluarea tuturor anunţurilor de mică publicitate se face doar la sediul din Bd. Revoluţiei 81.

Cu inimile zdrobite de durere anunţăm încetarea fulgerătoare din viaţă a iubitului nostru soţ, tată şi bunic
GUIU PAVEL
în vârsta de 75 de ani,
din Chişineu Criş.
Dumnezeu să-l ierte şi să-l odihnească în pace! Înmormântarea va avea loc joi, 20 iunie 2013 ora 16,00 de la capela Cimitirului Chişineu Criş.
Familia îndurerată!

CONDOLEANŢE

Cu tristeţe în suflete, aducem un pios omagiu celui care a fost distinsul nostru
profesor
VLADIMIR HANGA,
personalitate eminentă a dreptului românesc şi european. Exemplul lui de înaltă ţinută profesională şi morală va rămâne viu în conştiinţele noastre.
Dumnezeu să-i dea odihnă veşnică! Familiei îndoliate, întreaga noastră compasiune şi cele mai sincere condoleanţe!
Bubu Câmpeanu şi foştii studenţi

Fără îndoială
profesorul
VLADIMIR HANGA
Doctor Honoris Causa al Universităţii „Aurel Vlaicu" constituie o personalitate de excepţie a învăţământului superior juridic din România şi nu numai.
Trecerea sa în eternitate constituie o pierdere pentru noi toţi. Suntem alături de familia distinsei sale fiice în aceste momente dificile. Sincere condoleanţe!
Prof. univ. dr. Lizica Mihuţ - Preşedintele Consiliului Academic al Universităţii „Aurel Vlaicu" din Arad, prof. univ. dr. Ramona Lile - Rectorul Universităţii „Aurel Vlaicu" din Arad şi Senatul Universităţii „Aurel Vlaicu" din Arad

Suntem alături de fiica Rodica şi nepoata Diana în aceste momente triste la pierderea tatălui şi bunicului,
prof. univ. dr. docent
VLADIMIR HANGA,
ilustru profesor şi om de ştiinţă al învăţământului juridic românesc.
Dumnezeu să-l odihnească!
Familia Ioan şi Minerva Trifa

Aducem un ultim omagiu la trecerea în nefiinţă a dascălului nostru,
prof. univ. dr.
VLADIMIR HANGA.
Condoleanţe familiei!
Av. Kocsis Josan Ioan, av. Kocsis-Josan Ioana

Sincere condoleanţe familiei Hanga la trecerea la cele veşnice a
prof. univ. dr. docent
VLADIMIR HANGA.
Dumnezeu să-l odihnească în pace!
Fam. Berlingher Daniel

Suntem profund îndureraţi la trecerea în nefiinţă a celui care a fost iubit frate şi unchi,
PAVEL GUIU.
Să-i fie ţărâna uşoară şi Dumnezeu să coboare în sufletul celor dragi puterea de a depăşi suferinţa!
Familia Florica Codreanu şi Sergiu Codreanu

Anunţurile de deces se publică GRATUIT!

Suntem alaturi de prietenii nostri Orieta si Vlad in aceste momente dureroase cand se despart de sotul si tatal lor mult iubit
Cristi
Ne rugam pentru voi Ori si Vlad sa va gasiti linistea sufletului. Vom fi langa voi mereu.
Fam. Pfaffenrath

Colegei noastre sincere condoleanţe la trecerea în nefiinţă a celui ce i-a fost soţ iubitor,
CRISTIAN CRIŞAN MIRCEA.
Dumnezeu să-l odihnească!
Educatoarele Flavia Dărău, Manuela Stan şi copiii Grupei mare B

Colectivul D.J.E.P. Arad este alături de familia greu încercată de trecerea prematură în nefiinţă a colegului,
CRISTI CRIŞAN.
Sincere condoleanţe!

Dumnezeu să vă ocrotească şi să vă dea putere Ori şi Vlăduţ în cea mai grea încercare a vieţii, când soarta nemiloasă vă desparte mult prea devreme de iubitul vostru
CRISTI.
Sincere condoleanţe!
Familia Vinter

Transmitem sincere condoleanţe familiei Pele Gheorghe în marea durere pricinuită de despărţirea celei care a fost mamă, soacră şi bunică.
Familia Câmpan

Suntem îndureraţi la trecerea în nefiinţă a celui care a fost iubitul nostru unchi,
TUDUR SAVU.
Să-i fie ţărâna uşoară şi Dumnezeu să coboare în sufletul celor dragi puterea de a depăşi suferinţa!
Familia Heveş Flavian, Florina şi Claudia

O rugăciune către Dumnezeu, o lumânare aprinsă şi gânduri pioase în ceasul despărţirii de cel ce a fost bunul meu cumnat,
TUDUR SAVU.
Dumnezeu să-l odihnească în pace!
Cumnata Tudur Livia

Publicitate: 0257/210.775; 0257/280.904

SERVICII FUNERARE

NOSFERATUM
SERVICII FUNERARE COMPLETE
Arad, str. Ghiba Birta nr. 26
Tel. 0752 10 11 12
0723 85 52 82
NON STOP
email: nosferatumarad@yahoo.com
www.nosferatum.ro
- Sicrie de la 390 lei;
- Consultanţă permanentă, medic constatator;
- Obţinerea actelor necesare înhumări/deshumări;
- TRANSPORT GRATUIT în MUNICIPIU;
- Igienizare, cosmetizare, îmbălsămare, incinerarii, repatrieri, capac frigorific, capelă (cimitir UTA), fanfară, servicii foto-video, mass-media, organizări parastase, amenajare loc de veci, întocmire dosar de deces, colaci, prosoape.
(3397 - H 762687)

cicor electronic solutions

Alege inteligent
un loc de muncă pe termen lung, alături de o echipă tânără unde vei avea parte de aprecierea pe care ţi-o doreşti!

NOI VĂ OFERIM
Un loc de muncă la standard occidental
Salariu de încadrare atractiv, prime lunare
Tichete de masă din prima zi de angajare
Transport gratuit
Pentru postul de
MONTATOARE SUBANSAMBLE **aveţi nevoie de**
Îndemânare şi seriozitate
Disponibilitate de a lucra pe 3 schimburi
VĂ AŞTEPTĂM în Arad, Zona Industrială Vest, str.I, nr.10
Cererile de angajare se completează la sediul societăţii sau trimiteţi un CV la adresa de **e-mail HR@systronics.ro sau** la **nr fax 0257.216.733**
Informaţii suplimentare la nr de telefon 0257.285.944
www.cicor.com
(858419)

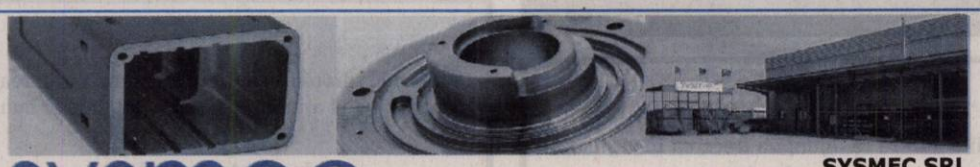

sysmec
Member of VAT Group

SYSMEC SRL
Zona Industriala de Vest
RO-310375, Arad
www.sysmec.ro

Sysmec SRL este o companie a grupului VAT AG / Elvetia (www.vat.ch), liderul mondial în producţia ventilelor de vid. Sysmec prelucrează prin strunjire şi frezare piese de înaltă precizie pentru numeroşi clienţi externi, majoritatea acestora fiind firme renumite, precum Schindler, ABB, Bosch AG, Bystronic sau Tyco Electronics.
Nivelul tehnic şi de automatizare a maşinilor de producţie este avansat, iar condiţiile de lucru şi oferta companiei sunt avantajoase.
Datorită evoluţiei ascendente constante, în acest moment compania îşi lărgeşte echipa şi este în căutarea unor persoane calificate şi cu experienţă pentru următoarele posturi:

o ***Inginer tehnolog departament Strung***

Atribuţii:
- ✓ Intocmirea tehnologiei adecvate execuţiei pieselor;
- ✓ Programarea strungurilor CNC;
- ✓ Instruirea personalului pentru operaţiile noi şi în cazul problemelor de aplicare a tehnologiilor;
- ✓ Elaborarea şi actualizarea documentaţiei tehnice de specialitate (proceduri de lucru, lista de scule etc);
- ✓ Coordonarea îmbunătăţirii continue în propriul domeniu de responsabilitate.

Cerinţe:
- ✓ Cunoştinţe aprofundate de desen tehnic;
- ✓ Studii superioare tehnice, profil mecanic, absolvite (TCM);
- ✓ Cunoştinţe de maşini-unelte, tratamente termice, utilizare scule;
- ✓ Cunoştinţe de operare MS Office;
- ✓ Cunoştinţe Autocad;
- ✓ Cunoştinţe medii de limba engleză.

o ***Operatori maşini unelte CNC - Strunguri***

Atribuţii:
- ✓ Pregătirea pentru producţie a strungurilor;
- ✓ Execuţia şi controlul pieselor conform specificaţiilor tehnice ale acestora.

Cerinţe:
- ✓ Şcoală cu profil mecanic;
- ✓ Cunoştinţe de prelucrări prin aşchiere şi desen tehnic;
- ✓ Cunoştinţe de utilizare a instrumentelor de măsură;
- ✓ Disponibilitate pentru lucrul în schimburi şi în echipă;

Aplicaţiile (CV+urile) pentru oricare dintre aceste posturi se depun la sediul firmei, prin fax sau email.

SC Sysmec SRL
Strada I, Zona Ind.Vest, nr.9, ap.5-10; Arad
Fax 0040(0)257.216914;
E-mail: cornelia.pacurariu@sysmec.ro
(H-887184)

sc SYSTEMATIC SRL
cu sediul in Ghioroc, strada Garii, F. N., ANGAJEAZA:
LABORANT.

CERINTE: - STUDII UNVERSITARE;
- ASTESTAT PROFESIONAL;
- EXPERIENTA MIN. 3 ANI.

ATRIBUTII:
- Se preocupă de respectarea, de către toţi membrii echipei, a măsurilor de protecţia muncii, protecţia mediului şi PSI.
- Coordonează, conduce si organizează activitatea laboratorului.
- Răspunde de evaluarea si implementarea Sistemului Integrat de Management al Calitaţii si Mediu în activitatea laboratorului.
- Stabileste necesarul de produse, materiale, aparatura.
- Intocmeşte, verifică si aprobă rapoartele de incercare sub aspectul corectitudinii întocmiri lor si al respectării prevederilor normelor tehnice şi semnează aceste rapoarte.

Persoanele interesate sunt rugate sa trimita CV la office@systematic.ro sau pe fax la 0257 461 665 Pentru informatii suplimentare va rugam sunati la 0257 461 663.
(885769)

sc VERBITA SRL
angajeaza:
electrician auto cu experienta;
mecanic auto cu experienta
vopsitor auto; LABORANT VOPSELE
sofer taxi; spalator auto
Informatii la tel 0257- 227056 sau 0726- 222711
(885605)

Societate Comercială
angajăm:
- tâmplari universali
- specialişti binale
Informaţii la tel.: *0731.170.242* sau *0722.591.498*
(887156)

Societate din localitatea Turnu
angajeaza
muncitori pentru operatiunea de indreptat tevi din oţel.
Se asigura transportul.
Relatii la tel. 0257/256.359, 0257/533.135, fax 0257/256.369, email personal@maraconsult.ro
(885339)

S.C. SIRE S.R.L. din Arad, Calea Zimandului FN,
angajează
operatori asamblare cablaje (femei)
Condiţie: absolvenţi a minim 10 clase.
Informaţii la sediul societăţii sau la telefon **0257/218748**
(883446)

sc Rodevelopment Consulting Services SRL
angajeaza
4 consultanti juridici debutanti si un referent studii medii.
CV-urile se pot transmite la adresa de e-mail; office@rodevelopment.ro sau la numarul de fax 0372/255105, pana cel tarziu la data de 24.06.2013
(883503)

SC. M.G.A. ARAD ANGAJEAZĂ
- PERSONAL CU EXPERIENŢĂ în domeniul tapiţeriei
- OPERATORI MAŞINI de CUSUT LINIARE
- MONTATORI schelete tapiţerie • TAPIŢERI

Informaţii la tel.: 0257-288-177; 0722-500-354. (4412 - 883853)

S.C. *SPIACT CF ARAD* S.A.
producator de sisteme si componenete pentru transporturi feroviare
ANGAJEAZĂ:
SUDORI
LACATUSI C-TII METALICE
STRUNGARI
CV -urile se depun la sediul societatii SPIACT CF ARAD – Calea 6 Vanatori nr.55
Vor fi chemaţi la interviu numai cei selectaţi
(885332)

SOMAŢIE

Se aduce la cunoştinţă că pe rolul Judecătoriei Arad se află dosarul nr. 19319/55/2012, cu termen de judecată la data de **25 iunie 2013**, având ca obiect cererea reclamantei **Dumbra Elisabeta**, cu domiciliul procesual ales în Arad, str. Nicolae Grigorescu, nr. 9, ap. 5, judeţul Arad (la av. Stoian Radu), pentru constatarea dobândirii de către acesta a dreptului de proprietate cu titlu de uzucapiune asupra imobilului înscris în **CF 300670 Vladimirescu (provenit din CF nr. 275 Mândruloc), nr. Top. 1815-1816, compus din casă cu teren în suprafaţă de 540 mp.**
Persoanele interesate pot face opoziţie la numărul de dosar indicat mai sus în termen de o lună de la data publicării prezentei somaţii.
(887537)

ELECTROECHIPAMENT INDUSTRIAL angajeaza
- inginer electro;
- electricieni;
- fierar betonisti;
- dulgher;
- zidar.
-automacaragiu
Tel./Fax: 0256/246024 , 0752305935
mail: adrian.kramer@eei.ro
(867114)

INFORM MEDIA

INFORM MEDIA, editorul cotidianului Jurnal Arădean, parte a grupului multinaţional Inform Media, care îşi desfăşoară activitatea în domeniul presei locale tipărite

CAUTĂ

Distribuitori de presă (în cutii poştale) zona Boul Roşu şi Piaţa Sârbească.

Cerinţe:
Seriozitate;
Dinamism;
Conştiinciozitate.

Se oferă:
Salar atractiv;
Timp de lucru 2 ore.

Informaţii suplimentare la telefon: 0257/212.032 sau 0729.989.504, de luni până vineri între orele 09 şi 17.

INFORM MEDIA

INFORM MEDIA, editorul cotidianului Jurnal Arădean, parte a grupului multinaţional Inform Media, care îşi desfăşoară activitatea în domeniul presei locale tipărite

CAUTĂ

Distribuitori de presă (în cutii poştale) pentru localitatea Zăbrani.

Cerinţe:
Seriozitate;
Dinamism;
Conştiinciozitate.

Se oferă:
Salar atractiv;
Timp de lucru 2 ore.

Informaţii suplimentare la telefon: 0257/212.032 sau 0729.989.504, de luni până vineri între orele 09 şi 17.

GARSONIERE
Vând garsonieră Confecţii, bloc nou, amenajată, mobilată, baie cu geam, 11.000 Euro. Telefon 0257/228411.

Garsonieră de vânzare, str. Milova. Telefon 0257/890905.

Vând urgent garsonieră, confort I, Vlaicu, preţ 16.000 Euro, 0745.696.118.

Urgent, garsonieră confort 1, 39 mp, amenajată, 16.500 Eur, 0731.832.469.

VÂNZĂRI AP. 1 CAMERĂ
Cumpăr cu banii jos garsonieră, apartament una cameră, 0752.510.776.

Vând apartament 1 cameră, ultracentral, et. 2, bloc apartamente, 42 mp, îmbunătăţit, 0749.437.964.

Apartament 1 cameră, comuna Vladimirescu, cheltuieli mici, 0740.122.509.

VÂNZĂRI AP. 2 CAMERE
Cumpăr cu plata pe loc apartament 2 camere, 0744.849.390.

Vând apartament 2 camere, zona 500, cu termotecă, parter, 0744.429.213.

Vând sau schimb cu casă în Arad apartament în Arad, cartier Alfa. Informaţii tel. 0743.012.117 sau 0357/807060.

Vând urgent apartament central 2 camere+ dependinţe, garaj, curte, str. George Coşbuc. Telefon 0771.464.348.

Vând apartament 2 camere, zona Intim, complet utilat şi mobilat, inclusiv garaj. Informaţii la telefon 0740.387.596. Fără intermediari.

Vând apartament 2 camere, etaj 1, str. Tudor Vladimirescu, 25.000 Eur, 0751.701.010.

Vând apartament 2 camere, Romanilor, parter, mobilat, 22.000 Eur, 0257/228411.

Vând apartament 2 camere, zona 300, 78 mp, et. 1, decomandat, 2 balcoane, 33.500 Euro, 0745.704.142.

2 camere, 76 mp, Micălaca, centrală proprie, 31.000 Eur, 0731.832.469.

2 camere, 78 mp, centrală proprie, ultracentral, 33.000 Eur, 0731.832.469.

2 camere, Alfa, amenajat, centrală proprie, 28.500 Eur, 0731.832.469.

Vând apartament 2 camere, central, vizibil pe internet, 36.000 Eur/ nregociabil, plata în lei, acceptăm credit. Tel. 0770.519.997.

VÂNZĂRI AP. 3 CAMERE
Vând apartament Samantha urcător, mobilat, 3 camere, 2 băi, 2 balcoane, 91mp, 0744.877.027.

Vând apartament 3 camere, central, et. 2, decomandat, 90 mp, amenajat, 38.000 Euro, 0744.849.390.

Vând apartament 78 mp pe strada Mărăşeşti nr.5, ap. 2B, preţ 50.000 Euro, 0722.437.526.

Vând urgent apartament 3 camere, zona Vlaicu- Fortuna, etaj 9/10, sub preţul pieţei, ocupabil imediat, preţ 22.500 Euro, negociabil, 0728.505.577.

VÂNZĂRI AP. 4 CAMERE
Vând apartament 4 camere, Vlaicu Z28, centrală termică pe scară. Telefon 0742.346.757.

VÂNZĂRI AP. LA CASĂ
Apartament la casă, ultracentral, 70 mp, pretabil spaţiu, locuinţă, 0731.832.469.

Vând (schimb cu casă în Arad) apartament ultracentral la casă, nou amenajat. Accept variante. Tel. 0744.770.917, 0723.268.475.

Vând apartament 3 camere, ultracentral, et. 2, la casă, 160 mp, 2 intrări, 37.000 Euro, 0744.849.390.

Vând apartament 1 cameră la casă, et. 2, decomandat, 15.500 Euro, 0744.849.390.

Vând apartament 2 camere la casă, 90 mp, ultracentral, 25.500 Euro, 0752.510.776.

VÂNZĂRI CASE LOCAL
Vând casă în Micălaca, str. Maximilian nr. 6 cu garaj, 583 mp, preţ negociabil. Telefon 0734.171.440.

Vând casă mare în Micălaca, str. Fluierului, 135.000 Eur, 0722.782.353.

Vând casă Aradul Nou, 4 camere, 2 bucătării, toate utilităţile, 0751.180.910.

Vând casă veche, str. Cedrului (6 Vânători), 37.000 Euro, 0744.784.910.

Vând urgent casă 3 camere, bucătărie, baie, pivniță, bucătărie vară, singur în curte. Preț negociabil, 0749.176.856.

Vând casă în Grădiște, renovată, curte, amenajată. Tel. 0729.274.880.

Vând casă, Arad, 2 camere, renovată, apă, gaz, canalizare, 0729.274.880.

Vând sau schimb casă la Trei Insule, complet utilată, 0740.130.259.

Vând casă recent renovată, cu grădină mare în Grădiște, str. Orion nr. 30. Informații telefon 0740.512.942.

VÂNZĂRI CASE JUDEȚ
Casă de vânzare, Chișineu Criș, zonă centrală. Tel. 0751.765.126.

Vând casă în Macea, 3 camere, bucătărie, cămară, grădină mare, anexe.Preț 18.500 Eur/negociabil. Tel. 0742.065.185.

Vând casă ocupabilă imediat, 4 camere+ anexe auxiliare în com. Șomoșcheș. Telefon 0257/433060, 0746.174.481.

Vând casă la roșu, Livada nr. 651, cartier nou, 70 mp, 17.700 Eur, 0745.261.530.

Vând casă nouă la cheie,Cicir, suprafața totală (teren+casă) 1.000 mp, 71.000 Euro, negociabil, 0742.033.515.

Vând (schimb) cu apartament Arad, casă nouă în roșu, în Păuliș, șosea asfaltată, pivniță, mansardă, balcon, termopane, suprafață 1310 mp, utilități la poartă, 0745.542.041.

Vând casă în Șofronea, 7 km de Arad și 1 km de ștrandul termal, compusă din 3 camere, bucătărie, hol, baie mare, cu toate utilitățile. Preț 35.000 Eur/negociabil, 0257/416300, 0753.439.494.

Vând casă mare cu teren, suprafață totală 2.800 mp, în com. Cermei, utilități apă, canalizare, stradă asfaltată, preț 16.000 Euro, negociabil. Telefon 0724.368.379, 0770.608.639.

Vând în Miniș casă și grădină cu pomi și vie. Informații 0726.142.870.

VÂNZĂRI CASE ALTE JUDEȚE
Vând casă în Ungaria Mezocovacihaza, ieftin. Clientul face prețul, 0747.866.482.

CASE DE VACANȚĂ
Vând căsuță de agrement ștrand Neptun. Preț convenabil, 0722.161.871, 0742.595.131.

Vând urgent căsuță ștrandul Neptun. Tel. 0740.150.501.

VILE-JUDEȚ
Vând vilă deosebită cu grădină cu vie și pomi fructiferi, în Ghioroc. Informații telefon 0740.512.942.

Vând vilă modernă, Livada, 180 mp, construcție nouă, 52.000. Tel. 0740.043.413.

VÂNZĂRI SPAȚII
Vânzare spațiu-comercial CONFECȚII, 66-mp, vitrină-mare, ultrarenovat, Persoană fizică, 0722-257409

TERENURI LOCAL
Vând loc de casă în Arad, 670 mp, front stradal 30 m, utilități trase: gaz, apă, canal, curent, trifazic subteran. Preț 30 Eur/mp. Tel. 0731.212.238.

Vând teren în Vladimirescu, jud. Arad, zonă liniștită, suprafață totală 1.900 mp, front stradal 40 m, utilități incluse. Preț 46.000 Eur. Tel. 0754.432.978.

Vând loc casă, zona Boul Roșu, 306 mp. Telefon 0722.141.164.

Vând la super preț teren 570 mp, Subcetate, 65 Euro/ mp. Tel. 0736.616.439.

Vând loc de casă în Vladimirescu, 470 mp, poziție bună, în spatele poliției, preț 17.000 Euro cu proiect, 18.000 Euro, str. Înproprietăriților nr. 33, 0257/250866, 0745.681.191.

Vând 1,89 ha teren arabil cu CF, 0756.495.174.

TERENURI JUDEȚ
Vând loc de casă în Chier-Târnova, 1.440 mp, 1.650 Eur/negociabil, 0740.032.812.

Vând pământ la Macea 1 h 39 ari în același loc. Telefon 0747.870.170.

Vând 13 ha teren arabil Pecica compact cu CF. Telefon 0756.495.174.

Vând 4,3 ha teren arabil cu CF, 0756.495.174.

25.000 mp, Proiect HALE, Zona-Industrială PECICA-TURNU, front-stradal-dublu, 0722-257409.

ARIEȘENI, teren-construcții cabane-vacanță, curent-electric, eventual cabană, ski, 0722-257409
Teren intravilan1.500-6.000 mp BATTONYA, pretabil livada-sere, casă, utilități, 0722257409.

IMOBILE CHIRII
Închiriez apartament 2 camere, ultracentral, 150 Euro. Telefon 0727.012.760, 0257/264995.

Închiriez garsonieră în zona Pieței Mihai Viteazul. Tel. 0770.220.223.

Închiriez apartament 2 camere, ultracentral, renovat, mobilat modern, 0747.508.601.

Închiriez garsonieră, central. Tel. 0752.322.461.

Închiriez apartament 3 camere complet mobilat, utilat, termotecă, zona Podgoria. Telefon 0744.828.934.

Închiriez garsonieră, Confecții, contorizată și mobilată. Tel. 0733.973.289.

Închiriez vilă mobilată, utilată, zonă bună, 5 dormitoare, 0731.832.469.

Închiriez apartament mobilat, utilat, lux, zonă excelentă, 0731.832.469.

Închiriez casă, zona Grădiște, toate utilitățile. Telefon 0745.529.503.

Închiriez apartament 2 camere (una închisă), bloc Podgoria, 0723.309.668, 0357/411130.

Închiriez cameră demisol, gresiat, zona Mărășești. Telefon 0723.693.664.

Dau în chirie garsonieră confort I, zona Micălaca 300 (lângă Gemy Sport), nemobilată, pe termen lung. Informații la tel.: 0740.251.538.

Închiriez garsonieră, tot confortul, zona Miorița. Tel. 0720.782.344.

Închiriez garsonieră, cf. I, în Micălaca, mobilată, preț 100 Euro+ garanție. Telefon 0753.394.617.

Dau în chirie tma cameră și bucătărie mobilate la curte. Telefon 0757.259.478.

Dau în chirie 2 garsoniere central-Confecții, 100 Euro, 0756.495.174.

SPAȚII COM-ARAD
Închiriez spațiu comercial pretabil diferite activități, 30-60 mp, 0731.832.469.

Închiriez spațiu (vitrină mare), 90 mp, Cocorilor, 400 Euro, 0744.849.390.

Închiriez hale 210-1000 mp în Parcul Industrial UTA. Telefon 0721.288.570.

ANGAJĂRI
Angajez șofer pensionar, cat. B. Telefon 0723.384.657, Arad

Magazin mobilă angajează asamblator tapițer cu carnet de conducere B, cu experiență pe camionetă. Telefon 0744.507.359.

Angajăm ospătari și ajutori bucătar. Tel. 0741.037.066.

Angajez personal contabilitate primara. Rugam CV: ech.protectie@gmail.com.

Angajăm frezori și sudori, salar atractiv. Detalii la telefon 0257/218077.

Caut tineri pasionați de electronică în vederea angajării. Tel. 0740.035.208.

S.C. angajează muncitori necalificați, 50 Roni/zi, în construcții, 0722.979.303.

Angajăm sudor TIG, lăcătuș mecanic, șlefuitori metale. Tel. 0749.151.408.

SC angajează finisori în construcții. Telefon 0721.242.476.

Caut muncitori necalificați în construcții. Contact: 0754.322.195.

Angajez șofer cu experiență categ. C+E pentru Volvo, curse locale, 0758.871.632.

Caut muncitori/oare seră, 5 ore/zi. Sunați înainte de 9, 0743.016.466.

Brutărie angajează brutar și vânzătoare panificație în incinta Real, salar atractiv. Tel. 0744.875.054, 0742.218.693.

Angajez agent pază cu atestat. Tel. 0257/284489.

Angajăm ospătari pentru terasă ștrand. Informații: 0729.898.897.

Bar Micălaca angajează barman - ospătar. Informații 0722.505.865.

Angajăm bucătar și ospătar, 0733.177.990, 0257/467503.

Angajez brutar; persoană doritoare să învețe brutărie. Salar atractiv, 0756.295.741.

Alimentara, angajăm personal experiență raion mezeluri și casiere, 0723.128.386.

Angajăm mecanic auto și șoferi de tir cu experiență, 0724.567.440.

Angajez paznici peste 45 ani, obligatoriu din Arad. Tel. 0728.312.188.

Firmă transport angajează șef garaj, salariu motivant. Tel. 0741.230.041.

Angajez shaormar, ajutor shaormar, bucătărese. Salariu atractiv. Telefon 0723.648.778.

Angajez modelator covrigi. Salariu atractiv. Telefon 0723.648.778.

Angajăm patiseri, patisere cu sau fără experiență, 0730.030.119.

SC angajează vânzător, experiență instalații termice și sanitare. Telefon 0740.209.579.

Angajăm urgent frezori experiență pe mașini CNC. Informații telefon 0740.996.478.

Angajăm șoferi tir, contabilă primară, dispeceră auto, experiență. Telefon: 0737.508.213.

PRESTĂRI SERVICII
Reparăm, tapițăm canapele, colțare, rolete, domiciliul clientului. Telefon 0257/219514, 0724.208.683.

A A Acord Garanție 2 ani reparații mașini spălat, 0744.241.398, 0357/401569, 0770.215.523.

Acord garanție, repar mașini spălat automate, frigidere, piese originale, 0745.395.282.

Executăm structuri, confecții, hale metalice, lucrări în subantepriză (colaborare), 0745.320.938.

MATERIALE CONSTRUCȚII
Vând lemne foc tăiate, crăpate și calitate. Telefon 0721.592.572.

Vând lemne de foc tăiate și deșeuri, 0724.652.421.

Vând lemne și cărbuni. Telefon 0757.769.010.

Vând nisip, balast, sorturi, pământ, mraniță, prețuri mici, 0728.912.827, 0745.003.019.

Balast, nisip, piatră, lemne de foc. Telefon 0743.502.222.

Aduc nisip, balastru, mraniță, pământ, moloz, la domiciliul clientului, 0740.651.610.

Aduc mraniță, nisip, moloz, balastru, pământ, la domiciliu clientului, 0742.479.698.

ELECTRONICE ȘI ELECTROCASNICE
Vindem/Reparăm electrocasnice second, frigorifice, mașini spălat, uscătoare, aragaze, electrice, televizoare, anvelope, vitrine comerciale, termopane. Reducere pentru schimb, rate, Lipova. Tel. 0744.796.542.

MOBIDOM
Vând mobilă dormitor, pat, saltea, sufragerie, canapea extensibilă, etc., 0747.866.482.

UTILAJE AGRICOLE ȘI INDUSTRIALE
Vând 2 bucăți Ifron, stare bună funcționare, Arad, Independenței, 0752.909.787.

PIERDERI
Pierdut carnet student Universitatea Vasile Goldiș Arad, nume Pleș Radiana Daniela. Îl declar nul.

Pierdut Certificat constatator, certificat de înregistrare emise de O.R.C. Arad, aparținând S.C. Caciab Construct S.R.L. Le declar nule.

Pierdut legitimație tramvai gratuită, eliberată de CTP Arad, pe numele Frățilă David. O declar nulă.

DIVERSE
Vând frigider Artic nou, aragaz, colțar, dulap, bicicletă electrică, 0748.461.333.

Vând aparat sport din Germania. Telefon 0747.866.482.

Cumpăr borcane vechi de murături, sticle sifon șolocate/ obloane de la geamuri vechi, scaune, mese, dulapuri, ceasuri, vederi și alte obiecte vechi.Tel. 0726.078.999.

Vând gard forjat din fier pentru 2 locuri la cimitir, loc casă la Șimand 60 ari. Informații 0257/373105.

Cumpăr pene, baterii, cupru, alamă, caroserii, fier. Preț convenabil, 0741.639.068.

Cumpăr pene vechi noi, fier vechi, caroserii, neferoase, preț bun. Telefon 0745.983.893.

Cumpăr pene noi și vechi, baterii uzate, ofer preț bun. Telefon 0743.574.901, 0747.644.175, 0747.706.442.

Vând căruță țărănească în stare impecabilă și căruță transport persoane cu suspensie foi arc. Telefon 0742.020.904.

Vând lămâi mare cu fructe mature și pui mici de curcan. Telefon 0257/263616.

Cumpăr mobilă din lemn fotolii, măsuțe, tablouri, porțelanuri și alte obiecte vechi,ăA:Aă0744.203.945.

Vând mașină cusut Singer, tacâmuri Alpacca incomplete, goblenuri neînrămate Typoien și monument cu 3 locuri de veci la Pomenirea- ultracentral. Telefon 0257/256854.

Vând schelă construcții și țeavă neagră și zincată. Telefon 0724.193.091.

Vând calorifere fontă, mobilă bucătărie, colțar 3+2, cauciucuri Michelin (pentru Logan), 0745.841.303, 0740.122.288.

Vând butoi tablă 220l, portbagaj mașină. Telefon 0748.512.166.

Vând borhot dud, mașină spălat, cusut Singer, moară cereale, 0748.219.353.

Cumpăr pene la cel mai bun preț. Telefon 0752.566.185.

Vând saci rafie 50 kg, 3 buc./ 1 leu, 0742.218.693.

Vând cazan țuică complect, moară măcinat cereale, 0257/321312.

Cumpăr pene vechi și noi, etc., ofer preț bun,0740.407.795, 0754.455.536.

ÎMPRUMUTURI FINANCIARE
Credite pentru salariați venit 600 pensionari 500 (pensii boală). Tel. 0770.179.155.

LOCURI DE VECI
Vând loc de veci amenajat, central, pentru o persoană, Cimitirul UTA. Tel. 0741.409.207.

Vând loc de veci amenajat, central Pomenirea. Telefon 0724.193.091.

PLANTE
Vând pom lămâi cu fructe și un dafin, 0257/321312.

Vând grâu aprox. 2.000-2.500 kg. Informații: 0741.641.080.

ANIMALE
Vând purcei vietnamezi 8 săptămâni, 0771.029.162.

Fermă Grădiște vindem găini pentru ouă consum, zilnic între orele 8-14, preț negociabil. Telefon 0723.579.764.

Vând pui de carne 0,700 gr., preț foarte avantajos, 0742.635.235.

Vând 3 porci grași. Tel. 0740.013.404.

Vând 7 porci vietnamezi de 8-9 luni, scroafe bune de montă. Telefon 0747.084.188.

Vând porci vietnamezi (purcei, scroafe gestante), porc gras. Telefon 0764.451.395, 0754.652.128.

Vând vacă de lapte Bălțată Românească. Telefon 0753.492.142.

Vând pui cocher spaniel (negri), 7 săptămâni, carnet de sănătate, vaccinați, deparazitarea la zi. Preț negociabil. Tel. 0724.433.027.

Vând pui de ouă, rasă mixtă. Telefon 0721.640.440.

Cumpăr vaci pentru abator, grase și slabe. Telefon 0745.505.122.

APELURI
Sincere mulțumiri întregului colectiv de la Secția de Recuperare Medicală din cadrul Spitalului Județean Arad, pentru competența și corectitudinea cu care au fost tratați pacienții. Un grup de pacienți tratați în luna mai.

Suntem alături de colegul nostru, ing. Poșta Iulian, la momentele de grea încercare, pricinuite de decesul socrului. Sincere condoleanțe familiei îndoliate!

Colectivul de colegi al S.C. CET Arad S.A.

Suntem alături de colegul nostru Stasciuc Mihai în suferința pricinuită de decesul mamei. Sincere condoleanțe!

Colectivul EON Gaz, Arad

Suntem atături de domnul director Pele Gheorghe în aceste momente grele pricinuite de trecerea la cele veșnice a mamei soacre

LUPEA SALVINA

și transmitem sincere condoleanțe familiei îndoliate!

Colegii de la A.N.I.F. Fil. Arad

Colectivul Liceului Tehnologic „Fr. Neuman" Arad regretă dispariția prematură a celei care a fost

LUPȘA ILEANA

și transmite sincere condoleanțe familiei.

COMEMORĂRI

Se împlinesc 40 de zile de când o inimă a încetat să bată datorită unui teribil accident de circulatie, un suflet nobil s-a ridicat la cer si a plecat departe de noi, dar aproape de Dumnezeu

MOT DOREL
39 de ani

Omagii, multe lacrimi si un mare gol lăsat în urmă pentru fiinta dragă, care a fost fiu, sot, tată, frate, cumnat, nepot, unchi.
Va rămâne vesnic în inimile noastre si nu-l vom uita nicicând.
FAMILIILE ÎNDURERATE,
MOT si DASCĂU

Ești prezent în inimile și sufletele noastre.
Astăzi, ai fi împlinit 76 de ani, dragul nostru
IOAN MUREȘAN.
Dumnezeu să te odihnească!

Familia

Se împlinesc 12 ani de când ne-a părăsit scumpa noastră soție, mamă și bunică

POPA IULIANA
din Socodor.

Fie ca memoria ei să rămână în sufletele celor care au cunoscut-o. Dumnezeu să te aibă în paza Sa!

Familia

S-au scurs 6 săptămâni de la dispariția colegei și prietenei

CORNELIA (NELI) JURJUC.

Veșnică amintire!

Lenuța și Eli

Anunțurile de deces se publică GRATUIT!

Vor fi personaje de serial FOTO: FAN

Seriale cu figuri celebre

NEW YORK. Site-ul american Netflix, care difuzează fișiere video la cerere, a anunțat luni că a încheiat un acord cu studiourile DreamWorks, care vizează producția de seriale originale cu personaje din francizele cinematografice „Shrek", „Madagascar" și „Kung Fu Panda".

Reprezentanții platformei Netflix au anunțat că acesta este cel mai important acord semnat vreodată în domeniul creației de seriale originale. Acordul vizează peste 300 de ore de programe.

Totodată, va fi pentru prima dată când personaje create de DreamWorks vor fi introduse în seriale televizate.

Netflix va difuza noile seriale în exclusivitate începând de anul viitor, în 40 de țări în care această platformă este prezentă (în special în America de Nord și America de Sud, dar și în țările din nordul Europei). Toate aceste proiecte permit platformei Netflix să se diferențieze de ceilalți concurenți, deveniți tot mai agresivi, precum distribuitorul online Amazon, care își dezvoltă masiv serviciile video online. **SURSA: MEDIAFAX**

Premiile David di Donatello

ROMA. Filmul „La migliore offerta", de Giuseppe Tornatore, a câștigat șase trofee din 13 nominalizări la premiile David di Donatello, echivalentul italian al Oscarurilor, care au fost decernate la Roma. Lungmetrajul „La migliore offerta" s-a impus la categoriile „cel mai bun film", „cea mai bună regie" (Giuseppe Tornatore), „cea mai bună coloană sonoră" (Ennio Morricone), „cele mai bune decoruri", „cele mai bune costume" și premiul David al tinerilor (atribuit de 6.000 de liceeni italieni).

SURSA: MEDIAFAX

Pregătesc opt noi astronauți

WASHINGTON. NASA a selecționat opt noi candidați pentru a deveni astronauți, dintre care patru femei, aceștia urmând să fie pregătiți pentru zboruri spațiale pe orbita joasă și pentru misiuni viitoare de explorare a unui asteroid și a planetei Marte, a anunțat luni agenția spațială americană. Acești astronauți aspiranți reprezintă „un amestec" de oameni de știință și de piloți militari, cu o medie de vârstă de 36 de ani, cel mai tânăr având 34 de ani, iar cel mai vârstnic având 39 de ani.

SURSA: MEDIAFAX

Dezactivat după patru ani

PARIS. Herschel, cel mai mare telescop cu infraroșu trimis în spațiu, lansat în mai 2009 pentru a studia formarea stelelor, a fost complet dezactivat luni, a anunțat Agenția Spațială Europeană (ESA). „Herschel a fost oprit, dar nu este o surpriză, pentru că așa era programat (...) Nu mai are lichid criogenic la bord și deci se încălzește și, începând cu momentul în care se încălzește, devine inutil", a anunțat directorul general al ESA, Jean-Jacques Dordain, într-o conferință de presă organizată la Bourget, în apropiere de Paris.

Herschel FOTO: FAN

Desigur, telescopul încetase să mai funcționeze încă din 29 aprilie, după evaporarea completă a celor 2.300 de litri de heliu lichid, indispensabil pentru răcirea instrumentelor de la bord până la o temperatură apropiată de zero absolut (-271° C).

Înainte de a fi dezactivat, satelitul a fost plasat pe o traiectorie „de garare", pe o orbită heliocentrică (în jurul Soarelui), pentru a nu jena alți sateliți și pentru a nu „polua" spațiul din jurul Terrei.

SURSA: MEDIAFAX

Concert-tribut Edith Piaf

CLUJ-NAPOCA. Patricia Kaas va cânta, în 24 iunie, la Sala Sporturilor „Horia Demian" din Cluj-Napoca, într-un concert-tribut dedicat celebrei Edith Piaf. Evenimentul este organizat de TIFF Events și face parte din turneul mondial „Kaas chante Piaf", care a inclus săli de spectacole celebre precum Royal Albert Hall din Londra sau Carnegie Hall din New York.

Patricia Kaas FOTO: EPA

Clujenii vor putea asculta în interpretarea proprie a Patriciei Kaas melodii de Edith Piaf devenite celebre, precum „Milord", „Padam Padam" și „Non, je ne regrette rien!". Ele fac parte din cel mai recent album al Patriciei Kaas, care reinterpretează astfel cântece care i-au marcat copilăria și au convins-o să se dedice unei cariere muzicale. Spectatorii o vor putea descoperi însă pe Patricia Kaas și în noi ipostaze, în timpul unor momente inedite de poezie și actorie. **SURSA: MEDIAFAX**

Larisa
Născută în zodia Taur,este pasionată de excursii și lectură.

www.aradon.ro
Mai multe poze cu Larisa

Se reproduc după moarte

Peștii din specia Guppy sunt capabili să se reproducă cu până la zece luni după moartea lor.

Își asigură salvarea speciei FOTO: FAN

BRUXELLES. Specia Guppy nu este, în mod sigur, la fel ca toate celelalte specii de pești. Masculul Guppy fascinează întreaga comunitate științifică. Peștele de doar 4 centimetri lungime a dezvoltat o strategie imbatabilă pentru a-și atrage favorurile femelelor din specie, a dezvăluit recent un grup de cercetători britanici. El își alege drept prieteni masculi mai puțin atrăgători pentru a părea mai dezirabil în ochii sexului frumos.

În plus, un studiu condus de Universitatea din California arată faptul că peștii din această specie sunt capabili să se reproducă cu până la zece luni după moartea lor. Și aceasta datorită unei particularități anatomice a femelelor, care le dă capacitatea de a stoca spermatozoizii și de a alege momentul propice fecundării. „Stocarea spermei pe termen lung semnifică faptul că o singură femelă poate coloniza un nou mediu și poate stabili o nouă populație diversificată din punct de vedere genetic, întrucât am descoperit că, cu cât femelele sunt mai în vârstă, cu atât transportă spermă de la mai mulți masculi", a afirmat David Reznick, profesor de biologie la Universitatea din California.

O particularitate care asigură, nici mai mult, nici mai puțin, salvarea speciei. Biologii au descoperit că masculii au o speranță de viață diferită de cea a femelelor, acestea din urmă putând trăi cu până la de opt ori mai mult (2 ani față de 3-4 luni).

SURSA: AGERPRES

Așteaptă mâncarea
Trei pui de barză își așteaptă părinții în cuib, în Neu Luebbenau, Germania. FOTO: EPA

Fluturii au invadat casele

MADRID. Milioane de fluturi de noapte și-au făcut apariția în capitala spaniolă, aduși fiind de valul de căldură care a lovit recent Peninsula Iberică și care a urmat, de altfel, ploilor torențiale din primăvara acestui an. France Presse consemnează faptul că peste tot în oraș, madrilenii se luptă cu fluturii de noapte care intră în case, atrași fiind de lumină.

Fenomenul a devenit subiect de glume și chiar de tweet-uri, însă nimeni nu știe de unde au venit acești fluturi de noapte.

Roger Vila, cercetător într-un laborator din Barcelona, în care se studiază diversitatea și evoluția fluturilor, susține că a identificat până la trei tipuri dintre cei care au invadat Madridul, prin intermediul fotografiilor: gamma, noctua și catocala.

„Mai mulți dintre acești fluturi au venit din sudul Spaniei, însă au apărut și unii care provin din nordul Africii și au ajuns aici traversând strâmtoarea Gibraltar", explică el. Fluturii au o durată de viață de aproximativ o săptămână.

I-a adus căldura FOTO: FAN

SURSA: AGERPRES

Canarii, vinovați de accident

BRUXELLES. Accidentul soldat luni cu 15 răniți ușor în rândul pasagerilor s-a produs după ce vatmanul unuia dintre tramvaie a oprit într-un tunel pentru că a văzut canari pe șine, fiind lovit de celălalt tramvai, care se deplasa cu viteză normală. Coliziunea s-a produs la intrarea în tunelul Leopold, într-un viraj, unde vatmanul tramvaiului care a fost tamponat a frânat pentru a evita ... canari care se aflau pe șine.

Informația a fost confirmată de purtătorul de cuvânt al poliției din comuna Ixelles, Christian De Coninck. „Cei doi vatmani au fost supuși unor teste pentru stabilirea alcoolemiei, dar acestea s-au dovedit a fi negative", a adăugat el. Circulația tramvaielor a fost oprită timp de circa oră.

SURSA: AGERPRES

S-au pus pe șine FOTO: FAN

Proiect ambițios pentru Moscova

MOSCOVA. Prințul saudit Alwaleed bin Talal consideră că Moscova ar putea fi una din destinațiile posibile pentru construirea celei mai înalte clădiri turn din lume. Potrivit prințului, în prezent se discută posibilitatea ridicării unei clădiri turn de 1,6 kilometri înălțime în capitala rusă. Miliardarul Alwaleed bin Talal a invitat mai multe capitale ale lumii și mai mulți investitori să se alăture acestui proiect ambițios. Lucrurile nu sunt încă definitiv decise, astfel că alte trei orașe concurente ale Moscovei sunt luate în considerare: Shanghai, Londra și New York. „Părțile interesate ar trebui să ne ofere facilități fiscale și sprijin din partea guvernului", a adăugat prințul. **SURSA: AGERPRES**

FONDAT 1989, APARE LA ARAD, TEL. 0257/281.802, E-MAIL: REDACTIA.JURNALARADEAN@INFORMMEDIA.RO; PUBLICITATE.JURNALARADEAN@INFORMMEDIA.RO

Beatrice Szeplaki, campioană naţională la make-up

PAGINA 4

JURNAL ARĂDEAN

Obiceiuri sănătoase care-ţi pot schimba viaţa în bine

PAGINA 9

JOI
20 IUNIE 2013
ANUL XXV, NR. 6845
12 PAGINI - 1,5 LEI

33° Temperaturile se vor situa între 21 şi 33 grade. Vântul va sufla cu 8 km/h.

DIMINEAŢA | AMIAZA | SEARA

Jertfa fierului la biserică

Un muncitor susţine că din structura de rezistenţă a noii biserici de la UTA lipsesc şase tone de fier beton.

ARAD. „O pată neplăcută pentru Parohia Șega II" - astfel caracterizează preotul paroh Zaharia Iova problemele pe care le aduce în discuție unul dintre muncitorii care au lucrat în ultimii șase ani la construcția noii biserici de la UTA. Ștefan Covaci, fierar-betonist, a descoperit că „mai multe turnări care s-au făcut începând din vara anului 2012, sunt de mântuială, s-au făcut nerespectându-se planul de construcție a bisericii. În plăcile de susținere ale celor patru turnuri din spate, nu s-au băgat grinzile și fierul beton de 25. Aproximativ șase tone de fier beton trebuiau băgate în plăcile de rezistență și nu s-a pus niciun kilogram! Nici nu vreau să mă gândesc ce s-ar putea întâmpla... să se dărâme turnurile..." - spune Ștefan Covaci. El susține că a descoperit aceste probleme după ce i-a picat în mână proiectul construcției, adică la sfârșitul lui ianuarie 2013. „Până atunci, n-am văzut niciun plan. Noi, muncitorii, lucram pe baza indicațiilor primite de la șeful de echipă. Când acesta a plecat din firmă, atunci am văzut documentele și mi-am dat seama că proiectul nu a fost respectat, că nu s-a pus fier beton și cred că ăsta ar putea fi un lucru foarte periculos" - zice fierar-betonsitul.

Administratorul firmei care se ocupă de construcția bisericii nu dă crezare spuselor muncitorului, dar promite efectuarea unei expertize. La același lucru s-a gândit și părintele Iova care speră că, în urma expertizei, „adevărul va ieși la iveală". /P.5

Simboluri în loc de violenţe

Protestatarii turci au decis să treacă la o nouă formă de manifestare. Au renunţat la violenţe şi au decis să demonstreze prin afişarea a zeci de perechi de pantofi, la Istanbul. Pantofii simbolizează victimele confruntărilor care au avut ca scop salvarea Parcului Gezi de la distrugere.

FOTO: EPA

Un marş prin oraş FOTO: JA

Preoţii ies în stradă

ARAD. Preoții se pregătesc de miting. Nu împotriva sărăciei, a hoției, a corupției sau a clasei politice, ci împotriva homosexualilor. /P.3

Ping pong cu statutul

ARAD. Pentru a treia oară, Curtea Constituțională a „trântit" Legea privind statutul parlamentarilor. De această dată, în urma unei sesizări a președintelui Traian Băsescu. /P.5

Pregătesc perdeaua verde FOTO: FAN

Primul drum cu perdea verde

ARAD. Reprezentanții Consiliului Județean Arad anunță demararea plantării salciei energetice pe drumurile județene, care ar trebui să oprească zăpada viscolită. Primul drum care va primi perdeaua verde este tronsonul DN7-Semlac-Șeitin-Nădlac. /P.6

Corupţie

Indicele nivelului de percepţie a corupţiei la nivel mondial.

	scor IPC
Danemarca	9,3
Suedia	9,2
Franţa	6,8
Polonia	5,3
Turcia	4,4
România	3,7
Congo	2,0

Grafica: Jurnal arădean — Transparency sursa: International

9 771220 748041 13123

Mamă şi fiu din Arad, traficanţi de heroină!

Un grup criminal organizat, specializat în traficul internaţional de heroină, a fost destructurat de DIICOT Arad.

ARAD. 12 kg de heroină, 5 arădeni și mii de euro în joc. Acestea sunt datele unui caz cu bătaie în trei state, pe care procurorii din cadrul DIICOT, Biroul Teritorial Arad, au reușit să îl rezolve în cooperare cu autoritățile judiciare din Germania și Belgia.

Mamă și fiu, S. Maria, de 43 de ani, stabilită în Olanda, și K. Emil, de 26 de ani, stabilit în Austria, au fost arădenii care au pus la cale această rețea de trafic internațional de heroină. În perioada 2010 - 2011, au racolat alți trei bărbați, toți arădeni, pe care i-au plătit cu sume între 2.000 și 4.000 de euro pentru a transporta cu avionul peste 12 kg de heroină. Nici un transport nu a plecat de pe teritoriul României. Ruta aleasă era Turcia - Belgia - Olanda sau Turcia - Germania - Olanda. Marfa era ascunsă într-un compartiment de pe fundul valizei și niciodată cărăușii nu călătoreau cu aceeași cursă. Conform anchetatorilor, în Olanda prețul unui kilogram de heroină este de 30.000 de euro, astfel că valoarea mărfii ar fi fost de 360.000 de euro.

Cei trei au fost arestați în Belgia și Germania pe baza informațiilor furnizate de către Polițiștii Serviciului de Combatere a Criminalității Organizate, sub coordonarea procurorului de caz, Miron Codrin. /P.6

Majoretele intră în festival

ARAD. Ajuns la a VII-a ediție, Festivalul de majorete „Dancing Europe" va reuni, sâmbătă, la Arad, echipe din trei țări. Parada majoretelor pe străzile din centrul orașului va capta, cu siguranță, atenția arădenilor. Și pentru ca întâlnirea din acest an să fie una de neuitat, în premieră, se va organiza și Cupa „Dancing Europe". Conform programului oferit de organizatori, de la ora 11 va avea loc defilarea majoretelor care vor fi însoțite de Fanfara orașului Nădlac. /P.7

Eleganţă şi graţie FOTO: JA

Sub caniculă

Au trecut două zile caniculare, cu temperaturi de peste 35 de grade Celsius la umbră, dar arădenii rezistă în faţa căldurii. Serviciile medicale au fost slab solicitate pentru intervenţii din cauza căldurii. Cu toate acestea, Direcţia de Sănătate Publică vine cu sfaturi pentru evitarea problemelor cauzate de temperaturile prea mari. /P.6 FOTO: JA

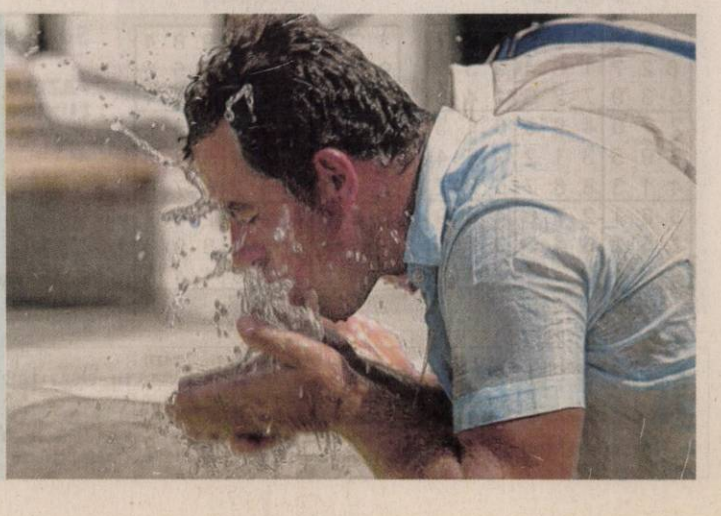

Centura bate pista FOTO: JA

Au îngropat pista pe centură

ARAD. Prima pistă artificială de canotaj din România nu se mai realizează. Cel puțin nu la Arad, unde avizele s-au lăsat așteptate până ce interesul tuturor a ajuns la zero. Cei care urmau să o facă aveau nevoie de pământul de umplutură rezultat din crearea pistei, pentru a pune pe picioare centura în regim de autostradă. Care există deja... /P.3

Minore însărcinate, în centrele DGASPC

ARAD. Aradul se află în topul județelor cu cele mai multe cazuri de minore instituționalizate care au rămas însărcinate. Nu mai puțin de zece tinere aflate în această situație sunt înregistrate în evidențele DGASPC Arad în perioada ianuarie 2012-mai 2013. /P.6

Cer explicaţii pe patrimoniu

ARAD. Consilierii locali USL acuză administrația că a întârziat voit punerea pe ordinea de zi a proiectului privind reevaluarea patrimoniului, astfel încât să forțeze obținerea voturilor. /P.5

Calvin Ali Tolmbaye FOTO: C. A.

Paşi timizi spre normalitate la UTA

ARAD. Adrian Marțian și Giovanni Catanzariti au stins litigiile cu doi foști jucători ai UTA-ei, Bucur și Calvin. Pe moment, s-a scăpat de grija memoriilor la FRF, dar la orizont se află o nouă piatră de încercare, dacă nu se plătește măcar un salariu din cele trei restante. /P.7

Remember: 20 iunie

1891 A murit Mihail Kogălniceanu, istoric, scriitor, publicist şi om politic (n. 1817)

1909 S-a născut Errol Flynn, actor american (d. 1959)

1913 S-a născut Aurel Baranga, dramaturg şi publicist român (d. 1979)

1933 S-a născut Danny Aiello, actor, producător, scenarist

1937 S-a născut Radu Gabrea, regizor, scenarist român

1949 S-a născut Lionel Richie, cântăreţ american

1952 S-a născut actorul John Goodman

1953 S-a născut Cyndi Lauper, cântăreaţă şi compozitoare americană

Nicole Kidman FOTO: FAN

1967 S-a născut Nicole Kidman, actriţă

1972 S-a născut Marie Guillard, actriţă

1981 S-a născut actriţa Alisan Porter

1988 A murit Nicolae Lascu, istoric al literaturii antice (n. 1908)

1995 A murit Emil Cioran, eseist şi filosof român (n. 1911).

Au plecat dintre noi...

Jidoi Ioan (1924), Gorgea Ioan (1953), Morar Floare (1915), Panics Eva (1922), Rusu Iuliana (1925).

Citire apometre

Vineri, 21 iunie 2013. Blocuri D. Bolintineanu, C. Davilla, T. Moşoiu, A. Russo, S. Drăgoi, I. Suciu, Praporgescu, Malul Mureşului, N. Grigorescu, blocuri „I", „U", „Y", Calea Aurel Vlaicu, blocuri Colonia Fraţii Neumann, Orăştie, Slănic, Haţeg, blocuri Faleza Sud, Războieni, Răzvan Boemiei, Vidra, I. Slavici, Porumbului, Orient, Cometei, Orion, Grădina Poştei, Satelit, Salcâmului, Privighetorii, T. Cipariu, Castor, Pelicanului, Şoimului, Diamant, Cristal, Turturicii, Porumbiţei, Cocorilor, Pelinului, Vrabiei, Cucului, Muşeţel, I. Cosânzeana, Aprodu Purice, H. Coandă, Biruinţei, Pădurii, Griviţei fără soţ, Griviţei cu soţ, Mărului, Zorilor, Clujului fără soţ, Ghe. Doja fără soţ, Căpitan Ignat, Dorobanţilor, Badea Cârţan, I. Cardoş, Trandafirilor, N. Alexici, Ghe. Bariţiu, L. Szantay, Meţianu, Românului, P-ţa Catedralei, Academia Teologică, E. Gojdu, Tribunul Buteanu, A. Gavra, S. Tekelia, Preparandiei, Florilor, P-ţa H. Domokoş, Dornei, M. Scaevola, M. Eminescu, Transilvaniei, Ghe. Şincai, Sinaia, S. Balint, A. Cotruş, Mărăşeşti.

Sudoku

REGULI: În fiecare bloc sunt câteva cifre între 1 şi 9, stabilite dinainte. Acestea trebuie completate cu cifrele lipsă, în aşa fel încât fiecare număr să figureze o singură dată. De asemenea, cifrele de la 1 la 9 trebuie să figureze o singură dată atât pe rândurile orizontale cât şi pe coloanele verticale ale celor nouă blocuri luate împreună.

ÎNCEPĂTORI

	8							1
		1	9					
5		6		4	8			2
					5		4	3
		7		9		5		
1	2		8					
3			2	8		7		6
					7	8		
7							1	

AVANSAŢI

				4				9
	3					6		
		5			8			
2					1		4	
	8						3	
	6		9					7
			3			2		
		1					5	
7				6				

Soluţiile jocurilor din numărul precedent:

ÎNCEPĂTORI

1	4	8	9	5	3	6	2	7
6	2	7	1	8	4	9	3	5
5	3	9	7	2	6	1	4	8
2	7	6	4	9	5	8	1	3
8	9	5	3	1	2	7	6	4
4	1	3	8	6	7	5	9	2
3	6	1	2	7	8	4	5	9
7	5	2	6	4	9	3	8	1
9	8	4	5	3	1	2	7	6

AVANSAŢI

1	7	5	6	2	3	9	8	4
2	4	9	8	1	7	3	5	6
6	3	8	5	4	9	7	2	1
8	9	7	1	6	5	4	3	2
3	2	6	9	7	4	5	1	8
4	5	1	3	8	2	6	7	9
5	8	3	4	9	1	2	6	7
7	1	4	2	5	6	8	9	3
9	6	2	7	3	8	1	4	5

UNDE MERGEM în Arad

Cinema

CINEMATOGRAFUL „DACIA"

- **Mama (Spania, Canada)**, orele 16:00; 18:00; 20:00.

CINEMA CITY ATRIUM

- **1.000 post Terra**, orele 13:30, 15:40, 17:50, 20:00, 22:10
- **Aventuri în Zambezia - 3D dublat**, orele 13:20, 15:10, 17:00
- **Destine la răscruce**, orele 15:20, 18:10, 21:00
- **Funeralii fericite**, orele 16:20, 20:50
- **Furios şi iute 6**, orele 13:10, 15:50, 18:30, 19:30, 21:10,22:20
- **Jurassic Park – 3D**, orele 14:00, 16:30, 19:00, 21:30
- **Legea străzii**, ora 18:40
- **Marea mahmureală 3**, 14:30, 16:50, 19:10, 20:20, 21:20, 22:30
- **Marele Gatsby – 3D**, orele 18:50, 21:40
- **Now You See Me: Jaful perfect**, orele 15:00, 17:20, 19:40, 22:00
- **Nuntă cu peripeţii**, ora 14:20
- **Regatul secret - 3D subtitrat**, orele 16:00, 18:10
- **Regatul secret - 3D dublat**, orele 13:50, 15:00, 17:10.

Simpozion

- **„Cultura tradiţională (euro)regională. Patrimoniul material / imaterial - modalităţi de conservare şi promovare"** - Simpozion internaţional de etnologie ((vineri, 21 iunie, ora 10, în sala mare de şedinţe a Consiliului Judeţean Arad).

Festival

- **Festivalul de folclor „Ioan T. Florea", a IV-a ediţie** (duminică, 23 iunie, începând cu ora 17.00, în Tabăra Ortodoxă de Păstrare şi Conservare a Tradiţiilor Româneşti din Covăsânţ).

Pieţe şi târguri

Astăzi este zi de piaţă agroalimentară la Curtici, Sebiş, Bata, Cermei, Zădăreni, Ghioroc, Săvârşin, Secusigiu, Sântana, Târnova, Zăbrani, Zerind. Tot astăzi au loc târguri săptămânale la Nădlac, Curtici, Sebiş, Cermei, Săvârşin, Secusigiu, Zerind. **Mâine, vineri, se desfăşoară târguri săptămânale la** Ineu, Şepreuş, Şimand.

Sănătate

Policlinica Dr.Turcin, pune la dispoziţia dvs. serviciul de cardiologie dotat cu aparatură de ultimă generaţie, consultaţii în contract cu CSAS, EKG computerizat, ecografie cardiacă la cele mai avantajoase preţuri, ecografie generală, pneumologie, dermatologie, oftalmologie şi ORL.
Tel: 0257/285510, www.policlinica-turcin.ro.

- **Farmacia GLYKON** - UTA, Bl U 6 (vis-a-vis de biserica în construcţie). Deschis zilnic: luni-vineri 07.00 - 21.00, sâmbătă şi duminică 08.00-18.00. Telefon: 0257/241197.

Horoscop

BERBECUL (III.21.-IV.20.)
Primiţi un cadou din partea unei persoane dragi din familie, de care vă bucuraţi în mod deosebit. Capacitatea de comunicare este excelentă şi vă ajută să rezolvaţi o problemă financiară.

TAURUL (IV.21.-V.20.)
În cursul dimineţii, luaţi o decizie în urma căreia sunteţi nevoit să vă schimbaţi programul. S-ar putea să fiţi contactat de câţiva prieteni, cu care faceţi pregătiri pentru o petrecere.

GEMENII (V.21.-VI.21.)
Uşurinţa în comunicare favorizează relaţiile cu cu cei din jur. Se întrevede o călătorie în interesul familiei. Puteţi avea câştiguri foarte mari din activităţi comerciale.

RACUL (VI.22.-VII.22.)
Aveţi succes într-o călătorie în interes de afaceri. Vă sfătuim să aveţi răbdare şi să evitaţi discuţiile în contradictoriu cu partenerii. În partea a doua a zilei, reuşiţi să rezolvaţi o problemă sentimentală mai veche.

LEUL (VII.23.-VIII.23.)
În prima parte a zilei sunteţi tentat să vă implicaţi în mai multe activităţi în acelaşi timp. Noroc că vă ajută prietenii! Puteţi obţine câştiguri financiare, dar nu din speculaţii.

FECIOARA (VIII.24.-IX.23.)
S-ar putea să plecaţi într-o călătorie neprevăzută în interes familial. Este o zi favorabilă comunicării şi negocierilor. Aveţi şanse să finalizaţi o lucrare în care aţi investit mulţi bani.

BALANŢA (IX.24.-X.23.)
Zi favorabilă comunicării şi călătoriilor în interes de afaceri. Pe plan sentimental, luaţi o decizie care determină schimbări benefice pentru viitor. Seara sunteţi invitat la prieteni. Nu neglijaţi odihna.

SCORPIONUL (X.24.-XI.22.)
Primiţi un cadou de la persoana iubită, iar prietenii vă invită într-o excursie. În partea a doua a zilei, sunteţi nevoit să luaţi o decizie importantă pe plan sentimental.

SĂGETĂTORUL (XI.23.-XII.21.)
Aveţi succes în afaceri, dar sunteţi nevoit să faceţi mai multe drumuri scurte. Sprijinul cel mai important îl primiţi din partea unei persoane mai în vârstă, care vă apreciază corectitudinea.

CAPRICORNUL (XII.22.-I.20.)
Un vecin vă invită la o petrecere. Cu acest prilej, sunteţi remarcat de o persoană sensibilă. Nu este exclus să legaţi o prietenie durabilă. Vă puteţi baza pe intuiţie, dar ar fi bine să ascultaţi şi sfaturile prietenilor.

VĂRSĂTORUL (I.21.-II.20.)
Chiar dacă sunteţi preocupat de probleme personale presante, ar fi bine să acordaţi mai multă atenţie relaţiilor cu persoana iubită. O ieşire cu partenerul de viaţă v-ar ajuta să vă deconectaţi.

PEŞTII (II.21.-III.20.)
Sunteţi în formă şi aveţi ocazia să rezolvaţi o problema financiară a familiei. Puteţi să va ocupati de probleme serioase din domeniul afacerilor şi să finalizaţi lucrări începute cu mai mult timp în urmă.

„Jurnal Arădean" vă ascultă

De luni până joi, între orele 11-13, la telefonul 0257-280943, redactorul nostru vă stă la dispoziţie.

ARAD. Doamna C., care locuieşte în zona Polivalentă, ne-a contactat la redacţie pentru a-şi exprima nemulţumirea faţă de programul de funcţionare a fântânii arteziene din zonă. „De marţi, de când a fost pusă în funcţiune, fântâna merge non-stop, iar noi nu mai avem linişte. Anul trecut am negociat cu primăria şi a fost realizat un program de funcţionare, dar anul acesta merge şi ziua şi noaptea, iar zgomotul produs de arteziană nu ne lasă să ne odihnim pe niciunul dintre cei care locuim în blocuri pe partea cu fântâna. Vrem din nou un program de funcţionare pe timp de zi, iar noaptea să fie oprită", spune cititoarea noastră.

I.S. a sunat pentru a protesta împotriva exploatării gazelor de şist. „Ce câştigăm noi din aceste exploatări? Ne iau pământul, ne strică apa şi noi, cetăţenii, nu primim nimic în schimb. Pe ei nu îi interesează decât să se îmbogăţească. Cea mai mare pacoste pentru Arad ar fi exploatarea gazelor de şist şi regionalizarea", şi-a exprimat părerea arădeanul.

JA-A.G.

Curs valutar

DENUMIREA VALUTEI	BNR	BCR		BRD		Intesa Sanpaolo Bank		Banca Românească		MKB Nextbank		Alpha Bank		Banca Comercială Feroviară		Casa de schimb LUXOR	
		C	V	C	V	C	V	C	V	C	V	C	V	C	V	C	V
Euro	4,49	4,42	4,57	4,41	4,56	4,45	4,54	4,46	4,52	4,45	4,53	4,48	4,52	4,43	4,54	4,47	4,5
Dolar SUA	3,36	3,29	3,45	3,28	3,41	3,31	3,40	3,33	3,39	3,29	3,4	3,33	3,38	3,28	3,41	3,34	3,38
Forint	0,0153	0,0147	0,0159	0,0142	0,0159	0,0145	0,0165	-	-	0,0147	0,0160	-	-	-	-	0,0151	0,0154
Gram aur	147,52																

Vremea

Joi, 20 iunie

www.aradon.ro

21° LA ORA 6 — temperaturile se vor situa între 20 şi 21 grade. Vântul va sufla cu 8 km/h dinspre. NE.

33° LA ORA 18 — temperaturile se vor situa între 32 şi 33 grade. Vântul va sufla cu 8 km/h dinspre SSE.

Ziua precedentă

Arad	19 - 34	Umiditate:	38%
Lipova	19 - 34	Presiune:	1015,92 mb
Chişineu- Criş	19 - 34	Precipitaţii:	0%
Săvârşin	18 - 33	Vânt:	8,05 km/h
Sebiş	18 - 33	Direcţie vânt:	NNV

Soarele

Răsare: 05:43
Apune: 21:30

Azi

Temperaturile se vor situa între 21 şi 33 grade. Vântul va sufla cu 8 km/h, dinspre SE-SSE.

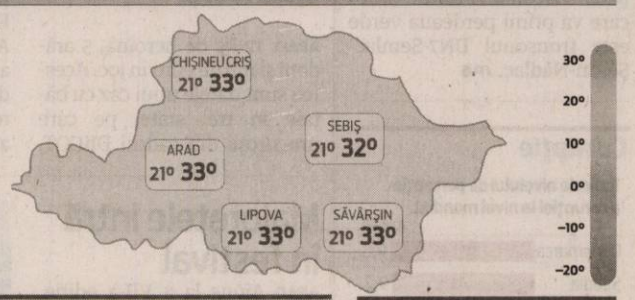

FAZELE LUNII

8.06. 17.06. 23.06. 30. 06.

JOI	VINERI	SÂMBĂTĂ	DUMINICĂ
21° 33°	20° 34°	19° 32°	18° 29°
însorit spre parţial noros	mai mult însorit, după-amiază averse	averse de ploaie mai târziu	răzleţ averse

Calendar

Biserica ortodoxă: Sf. Mc. Metodie, Ep. Patarelor; Sf. Calist, Patr. Constantinopolului
Biserica greco-catolică: Sf. ep. m. Metodie
Biserica romano-catolică: Fer. Margareta Ball, văduvă, m.

Prognoză pentru trei zile

Temperaturile minime vor fi cuprinse între 18 şi 20 grade, iar cele maxime între 29 şi 34 grade.

Temp.minime: 18 - 20 °C
Temp.maxime: 29 - 34 °C.

JURNAL ARĂDEAN
B-dul Revoluţiei nr. 62, Arad
BRAT Auditat de BRAT
Reclamaţii difuzare: 0257/212.032

Director editor: Mircea Ţişcă (8427)
Secretariat: 0257.281802 (centrala), fax - 0257.212.012
Şef departament difuzare: Carmen Csordas
Marea publicitate: 0257.280904
Mica publicitate: 0257.210775; B-dul Revoluţiei, nr. 81
Tiparul executat la: Tipografia Inform Media Debrecen

Redactor şef: Adriana Barbu (8416) Responsabil de număr: Alin Gherasim
Secretar general de redacţie: Gabriela Groza (8423); Departamente: Eveniment: Simona Butaru, Monica Ardelean (8405), Alin Gherasim (8417), Ioana Costaş (8414); Politic: Simion Todoca (8434); Economic: Andreea Pintea (8415); Cultură, Învăţământ: Vasile Filip (8421); Social: Diana Duţu (8413); Sport: Daniel Scridon (8424), Leo Sfăra (8422), Dan Lazăr (8406).
Tehnoredactare: Ghizela Şerban (8409), Daniel Munteanu (8411).
REDACŢIE: tel. 0257.281802 (centrala); fax 0257.212.012, 0257.228.592; e-mail:redactia.jurnalaradean@informmedia. ro, adevaruldearad@informmedia.ro, publicitate.jurnalaradean@informmedia.ro, publicitate.adevarul@informmedia.ro

Preoţii ies în stradă!

ARAD. Preoții se pregătesc de miting. Nu împotriva sărăciei, a hoției, a corupției sau a clasei politice. Nu împotriva lucrurilor și deciziilor care ne fac viața grea, pentru unele categorii sociale insuportabilă, nu împotriva minciunii sau a demagogie, a fariseismului sau hoției, ci împotriva homosexualilor. Un miting moral care vrea să exprime „poziția creștină a comunității arădene", așa cum definea, de curând, într-o emisiune televizată edilul Aradului.

Bisericile arădene fac front comun împotriva modificării Constituției care lasă loc posibilității căsătoriei dintre persoane de același sex. „Săptămâna viitoare va fi o întâlnire cu preoți, pastori, pentru a se pregăti un miting în Arad. Un miting ca mesaj către parlamentarii de Arad, pentru ca aceștia să cunoască poziția creștină a orașului. E bine ca aleșii să cunoască care este poziția comunității vis a vis de acest subiect", declara Falcă.

Protestul de la Arad face parte dintr-o serie de manifestări de stradă care se vor organiza la nivel național, se spune, prin care credicioșii indiferent de cultul din care fac parte cer anularea acestei prevederi din Constituție.

Fără a ridiculiza intenția credincioșilor așteptăm organizarea unor proteste și împotriva prostituției, a amanților, a mincinoșilor... Sau e nevoie de legiferarea acestor practici pentru ca biserica să le observe și să reacționeze? **JA-M.A.**

Și pe aici vor trece manifestanții FOTO:JA

Au îngropat pista pe centură

Prima pistă artificială de canotaj din România nu se mai realizează. Cel puţin nu la Arad unde avizele s-au lăsat aşteptate până ce interesul tuturor a ajuns la zero.

Terenul unde ar fi putut fi pista de canotaj FOTO. FAN

ARAD. Nu va mai fi prima pistă artificială de canotaj din România. Nu va mai fi nici cea de a doua, nici cea de a treia, nici ultima. Nu va mai fi deloc. Aradul va rămâne fără acea pistă de canotaj promisă, fapt recunoscut acum de toți oficialii. Apele Române au sistat în septembrie 2009 lucrările la acea pistă, până la eliberarea avizelor de către aceeași instituție. Avizele cu pricina nu au sosit nici până astăzi, nu au mai fost cerute apoi, deși în cele din urmă s-a ajuns la compromis, iar acum nimeni dintre oficiali nu mai visează la acea pistă. E un proiect mort și trebuie să ne împăcăm cu gândul.

În septembrie 2009, Sistemul de Gospodărire a Apelor Arad (SGA) a dispus sistarea imediată a lucrărilor la pista de canotaj, până la obținerea avizului instituției, de teama unor posibile situații de urgență. Discuțiile au fost chiar și atunci unele politice: pista ar fi trebuit să fie realizarea Primăriei Arad în urma unor negocieri purtate cu cei care construiau, la acea dată, centura în regim de autostradă a Aradului, iar la conducerea SGA era un reprezentant al Opoziției de atunci care considera că excavările sunt un pericol pentru siguranța Aradului. S-au făcut declarații la acea dată - cum că o investiție aproape pe gratis este boicotată, sau cum aceeași investiție pune în pericol siguranța arădenilor și chiar aduce după sine o infracțiune ce poate fi sancționată cu amendă de până la 70.000 de lei. De atunci, de la acel moment de scandal și decizii temporare, și până acum - subiectul a fost îngropat în pământul care urma să fie excavat de firma constructoare a autostrăzii, în formă de pistă de canotaj, și apoi folosit la centură.

Se vrea, dar nu se face

Deși la acea vreme șeful SGA, Marian Melinte, preciza că nu se opune unei astfel de lucrări dar că trebuie găsită o soluție tehnică în vederea protejării lucrărilor de apărare împotriva inundațiilor în folosul cetățenilor", nici o pistă nu a mai apărut în vecinătatea Mureșului. Acum oficialii știu un lucru clar: Aradul nu va mai avea pistă de canotaj pentru că s-a întârziat atât de mult cu avizele și, implicit cu lucrările, încât cei care urmau să construiască cu pământul excavat pentru pistă centura în regim de autostradă au și finalizat-o, așa că nu mai au nici un interes să mai facă ceva în plus. Și faptul e normal. Falcă spune că Apele Române nu au eliberat niciodată avizele necesare iar proiectul a fost abandonat pentru că firma constructoare nu avea nevoie de umplutura pentru autostradă. Actualul director al SGA Arad spune că în trecut a existat o tergiversare la eliberarea avizelor de gospodărire a apelor, întemeiată sau nu, și că pe când s-a putut ajunge la un compromis, firma care construia autostrada nu a mai fost interesată. End of story, ar spune americanii. Pentru totdeauna, o spun românii.

ADRIANA BARBU
adriana.barbu@informmedia.ro

Tot viran

Terenul viran situat între cartierul Alfa și Pădurea Ceala, traversat pe mijloc de centura rutieră, a rămas tot viran iar colaborarea Primăriei cu PORR Tehnobau und Umwelt AG Viena a rămas în aer deși a primit aprobare și de la aleșii municipali, în două rânduri.

Şosea nouă în câteva luni

ARAD. În prezența primarilor Letiția Stoian, din Semlac, și Mircea Totorean, din Șeitin, președintele Consiliului Județean Arad (CJA), Nicolae Ioțcu, a semnat un contract care vizează modernizarea șoselei care leagă cele două localități enumerate mai sus. „Acest drum, lung de 4,9 kilometri, a fost afectat mai mult decât ar fi normal de traficul de pe DN 7, care a fost deviat de multe ori prin Semlac și Șeitin. Sperăm că, odată cu finalizarea autostrăzii, să nu mai întâlnim aceste evenimente pe drumurile județene", spune Ioțcu.

„În sfârșit, acest drum se va reabilita. Semlăcanii circulă foarte des spre Nădlac folosind această șosea. Mulțumim CJA, care finanțează această lucrare, dar am rugămintea ca instituția să aibă în vedere ca anul viitor să prindă în buget și modernizarea tronsonului DN 7-Semlac", a declarat și Letiția Stoian.

Și Mircea Totorean, primarul de Șeitin, a ținut să precizeze că modernizarea acestui drum pică foarte bine, ținând cont că localitatea pe care o conduce este capăt de linie pentru 12 autobuze și 6 microbuze care transportă muncitori spre zona industrială din Arad. „Traficul se desfășura foarte încet, dar, o dată cu această modernizare, problema nu va mai exista", a spus primarul. Lucrarea va costa 1,2 milioane de lei, licitația fiind câștigată de firma Porr, iar termenul de finalizare este sfârșitul lunii septembrie. Dar constructorul a promis că va moderniza drumul mai repede decât se preconizează. **JA-A.G.**

Au semnat contractul de lucrări FOTO:A.G.

(anunț)

Dureri de articulaţii?
Artroză? Osteoporoză?
Terapie Unică în România-MBST
Magnetic Resonance Therapy

Recomandat în:
• osteoporoză, artroză, uzura discurilor intervertebrale
• dureri de spate cronice, afecțiuni ale meniscului
• vătămări dupa accidente

MBST medical MedTec

LaurusMedical clinics
Arad: 0257 - 213 888
www.laurusmedical.ro
București Cluj Galați Pitești Ploiești Bacău Suceava Brăila Focșani Deva

„Marşul bicicliştilor", duminică, la Arad

ARAD. Evenimentul va avea loc duminică, 23 iunie, de la ora 16.00, până la ora 19.00 sub binecunoscuta deviză „Dați Aradului piste pentru bicicliști". Organizatorii spun că, la această ediție sunt așteptați în jur de 2.000 de participanți. Alternativa Arădeană, Enjoy The Ride și A.T.M. Arad invită iubitorii de mișcare, indiferent de vârstă, să participe la „Marșul bicicliștilor" aflat, în acest an, la cea de-a patra ediție. „Prin acest marș continuăm ce am început anii trecuți, să facem ceva în privința realizării pistelor pentru bicicliști pe care nu le avem nici acum. În Budapesta există locuri special amenajate, la noi de ce nu se poate?" - spune Grațian David, președintele ATM Arad.

Evenimentul este, așadar, o invitație la pedalat pentru a impulsiona autoritățile să creeze spații speciale pentru biciclete. „Suntem nevoiți să repetăm același lucru în fiecare an până când vor exista condiții civilizate și sigure pentru cei care aleg să se deplaseze cu bicicleta" - a declarat Sebastian Bulumac, președintele Alternativei Civice.

Participanții vor participa la o tombolă în urma căreia vor fi extrase mai multe persoane care vor beneficia de diverse premii: echipamente pentru bicicletă, abonamente la săli de sport și echipamente sportive. **JA - C.H.**

Au anunțat marșul FOTO:JA

Prof. univ. dr. doc. dr. h.c. VLADIMIR HANGA a fost condus pe ultimul drum

Comunitatea academică din cadrul Universității de Vest „Vasile Goldiș" din Arad, rude și prieteni au adus, în data de 19 iunie 2013, un ultim omagiu celui care a fost Prof. univ. dr. doc. dr. h.c. VLADIMIR HANGA, personalitate marcantă a științei și spiritualității românești, Decanul fondator al Facultății de Științe Juridice din cadrul UVVG, Doctor Honoris Causa al Universității de Vest „Vasile Goldiș".

Trupul neînsuflețit al ilustrului profesor de talie internațională s-a aflat, pentru câteva ore, în Aula „Ștefan Ciocio Pop" din cadrul Universității de Vest „Vasile Goldiș", unde Înalt Preasfințitul Dr. Timotei Seviciu, Arhiepiscopul Aradului a oficiat slujba religioasă.

Au transmis mesaje în Cartea de condoleanțe, Prof. univ. dr. Aurel Ardelean, președintele Universității de Vest „Vasile Goldiș", conf. univ. dr. Cristian Alunaru, decanul Facultății de Științe Juridice a UVVG, conf. univ. dr. Sorin Băschir, președintele Senatului Universitar, absolvenți ALUMNI - UVVG, foști studenți, masteranzi și doctoranzi a celui care a fost mentorul multor generații de juriști din întreaga țară.

Prof. univ. dr. Aurel Ardelean, președintele Universității de Vest „Vasile Goldiș", Rector fondator, a rostit câteva cuvinte în memoria ilustrei personalități a dreptului românesc și european, care a fost Prof. univ. dr. doc. dr. h.c. VLADIMIR HANGA, eminent om de știință și cultură, de valoare internațională. „Meritele științifice și profesionale ale Prof. univ. dr. doc. dr. h.c. VLADIMIR HANGA au fost recunoscute pe plan internațional începând cu anii '60, devenind membru al diferitelor societăți științifice internaționale și în colegii redacționale ale mai multor reviste de drept din Europa și SUA. În perioada 1977-1984 – pe parcursul a două legislaturi, a deținut rolul de expert al O.N.U. pentru drepturile civile și politice, iar din 1984 până în 1989 a fost membru al Curții Permanente de Arbitraj de la Haga.

În calitate de dascăl, doctorul docent Hanga a predat, până în 1989, la Facultatea de Drept din Cluj-Napoca, iar după aceea – două decenii, la Universitatea de Vest „Vasile Goldiș" din Arad, unde a pus bazele învățământului juridic superior, în calitate de decan, de membru al Senatului și de profesor consilier al Rectorului. Remarcabila activitate științifică a profesorului Vladimir Hanga s-a concretizat în peste 20 de volume (de autor și în colaborare) – ultimele au apărut aproape anual, la „Vasile Goldiș" University Press. Peste 220 de articole, studii și recenzii privind istoria dreptului roman, istoria universală antică, istoria dreptului românesc, informatică juridică au fost publicate în reviste de specialitate din țară și din străinătate, în 21 de țări. Profesorul Hanga este autor/co-autor al mai multor dicționare și enciclopedii în domeniu.

Cunoscător al principalelor limbi de circulație internațională, dar și al limbilor clasice, profesorul Hanga a participat la peste 200 de reuniuni științifice naționale și internaționale, susținând conferințe la universități de prestigiu, precum cele din Paris, Bruxelles, Roma, Amsterdam, Oxford, Geneva, Heidelberg, Strasbourg etc. Fiind un mare latinist, a realizat numeroase traduceri, printre altele a documentelor medievale transilvane, apărute în 10 volume la Editura Academiei, București, începând cu 1953. Pentru astfel de merite, profesorului savant Vladimir Hanga i-a fost decernat, în anul 1968, titlul de DOCTOR DOCENT, iar în 1981 i-a fost acordat Premiul „Simion Bărnuțiu" al Academiei Române.

Prin trecerea la cele veșnice a ilustrului profesor Vladimir Hanga, întreaga comunitate a Universității de Vest „Vasile Goldiș" din Arad, alături de lumea academică și juridică românească, suferă o mare pierdere, dar va rămâne vie opera sa, ca punct de reper pentru cei care se pregătesc și practică o carieră în domeniul dreptului".

Biroul de presă al UVVG
Daniel Albu

H (730423)

Campioană naţională la make-up

Arădeanca Beatrice Szeplaki a cucerit locul I, cu un machiaj inspirat de lebăda albă-lebăda neagră.

Beatrice, alături de modelul său, Marta Bianca FOTO: FAN

ARAD. Beatrice Szeplaki, o arădeancă în vârstă de 21 de ani, a câştigat locul I la Campionatul Naţional de make-up, recent desfăşurat la Cluj-Napoca. Tema competiţiei a fost „balerina", machiajul realizat de Beatrice fiind o combinaţie între puritate, magie şi senzualitate. Un machiaj reuşit, pe placul juriului, care a propulsat-o pe tânăra arădeancă în lumea make-up-ului european. Obţinând „Cupa Naţională Română Beauty Forum", Beatrice Szeplaki va reprezenta ţara noastră la Campionatul European de make-up care se va desfăşura, în octombrie, la München.

Beatrice are 21 de ani, a făcut un curs în domeniul make-up-ului şi lucrează cu mare plăcere în domeniu de doi ani. Câştigarea concursului de la Cluj-Napoca e primul succes important în dezvoltarea ei profesională. **JA-D.D.**

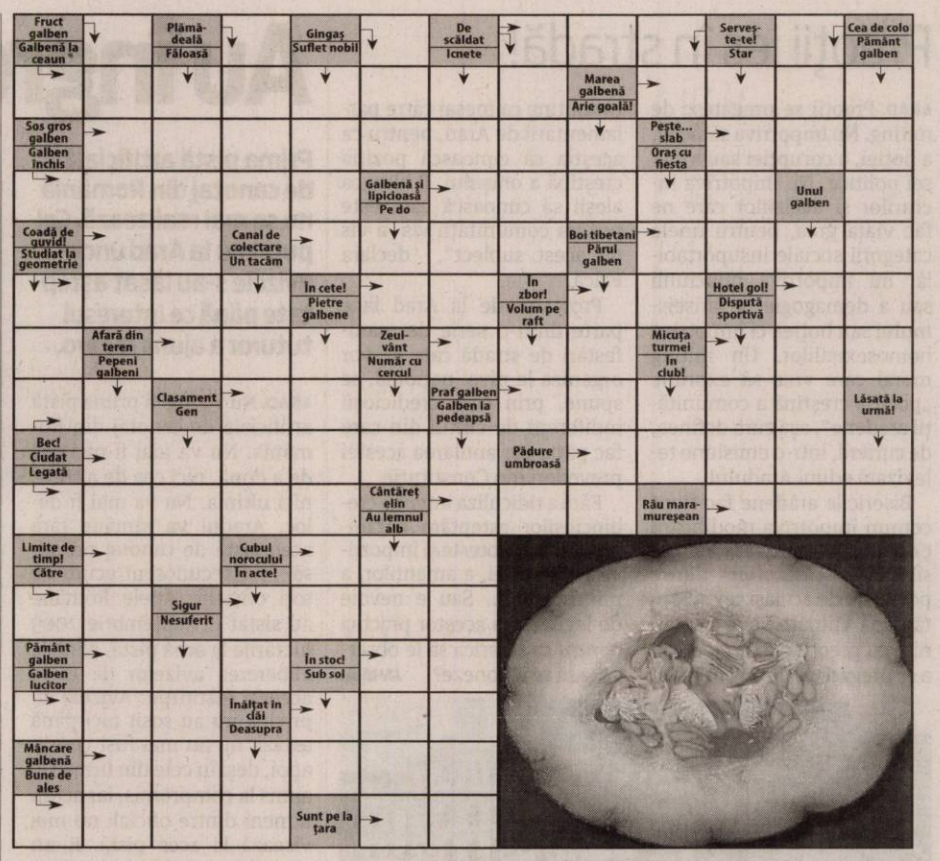

Reţeta zilei

Înghețată-Tort de zmeură

INGREDIENTE: **Blatul:** 100 g unt, 150 g pişcoturi. **Crema:** 300 g zmeură, o lămâie, 750 g brânză de vaci dulce, 100 g zahăr, 200 g frişcă. **Pentru ornat:** 100 g zmeură şi câteva frunze de mentă.

MOD DE PREPARARE: Se topeşte untul la foc moale, se zdrobesc pişcoturile, se pun într-un castron şi se toarnă peste ele untul topit, apoi se amestecă se aşterne o folie de plastic într-o tavă de chec, se pune compoziţia de pişcoturi şi se nivelează. Se dă la frigider timp de o oră, să se întărească între timp, se curăţă zmeura, se spală lămâia cu apă fierbinte şi se şterge. Se rade coaja şi se stoarce sucul, se freacă brânza de vaci cu zahăr, suc şi coajă de lămâie, se bate frişca şi se adaugă în brânza, iar la urmă, punem zmeură. Crema se aşează în formă peste blatul de pişcoturi, se nivelează şi se dă la congelator timp de şase ore. Tortul astfel preparat se taie cu un cuţit înmuiat în apă călduţă, sau se poate pregăti în forme individuale, ca un trifle.

Poftă bună!

Pentru mai multe reţete intră pe www.culinar.ro

Întreruperi de curent

Vineri, 21 iunie 2013. În judeţ, h 8-15: Roşia Nouă (p); **h 8.30-19:** Mândruloc (p); **h 9-15:** Feniş; **h 9-16:** Conop (p), Restaurant km 43, Antena GSM Milova.

Soluţia integramei din numărul precedent

G ■ E ■ O ■ MOV ■ Z ■ PRESCURA ■ ALBA ■ ARTA ■ DROJDIE ■ HUO ■ LF ■ ORA ■ CR ■ A ■ IUDEI ■ BICI ■ IF ■ SALAM ■ TUTA ■ ABA ■ IRIS ■ PAL ■ FIR ■ TEN ■ COT ■ U ■ NUIA ■ AZ ■ COCA ■ CATARI ■ AMARAT ■ A ■ ADANC ■ IAR ■ NEO ■ ZIS ■ LA ■ ZI ■ AA ■ P ■ MURGUT ■ CEREALE

Acordare de prim ajutor la Băile „Bidi"

ARAD. Vizitatorii, clienţii Ştrandului „Bidi", vor avea la dispoziţie, în zilele de week-end (între orele 10.00-18.00), echipaje de acordare a primului ajutor. Acestea vor fi prezente în incinta Băilor termale pe toată perioada estivală, graţie încheierii unui parteneriat de colaborare între filiala judeţeană de Cruce Roşie şi Casa de Ajutor Reciproc a Pensionarilor. Protocolul are ca scop principal acordarea de prim ajutor de bază pentru toate persoanele care se află în incinta ştrandului, derularea unor acţiuni de promovare a unui stil de viaţă sănătos şi, nu în ultimul rând, implicarea oamenilor în activităţi de voluntariat.

Se acordă prim-ajutor FOTO: FAN

„Pe această cale dorim să implicăm un număr cât mai mare de voluntari, membri în detaşamente de intervenţie, studenţi care urmează o şcoală cu profil medical, care au urmat un curs de prim ajutor şi, totodată, au mai participat la astfel de acţiuni de acordare prim ajutor" - explică Iudita Cuvineanu, director al Crucii Roşii Arad. **JA-D.D.**

Programe TV Joi, 20 iunie

TVR 1

07.00 **Telejurnal.** Sport, Meteo
09.00 **Legendele palatului: negustorul Lim Sang-ok.** (serial, Coreea, 2010)
09.40 **Legendele palatului: negustorul Lim Sang-ok.** (serial, Coreea, 2010)
10.20 **Ora de business.** (r)
11.10 **Legendele Palatului: Tărâmul dintre vânturi.** (serial, Coreea, 2008) Regia Ji Byeong-hyeon
11.50 **Legendele Palatului: Tărâmul dintre vânturi.** (serial, Coreea, 2008)
12.30 **Tribuna partidelor parlamentare**
13.00 **De joi până joi**
14.00 **Telejurnal**
15.00 **Teleshopping**
15.30 **Akzente.**
16.45 **Lozul cel mare.**
17.40 **Legendele Palatului: Tărâmul dintre vânturi.** (serial, Coreea, 2008)
19.00 **Ora de business**
20.00 **Telejurnal.** Sport, Meteo Omologarea tragerilor Joker, Loto 5 /40, Loto 6/49 şi Noroc
21.00 **Prim plan**
22.00 **Dosar România**
23.00 **Cupa Confederaţiilor 2013.** grupa B, Spania vs Tahiti.
00.55 **Cupa Confederaţiilor 2013.** grupa B * Nigeria vs Uruguay Comentator Mihnea Ionescu Producător Cristian Oprean Transmisiune directă din Salvador (Brazilia)
03.00 **Oameni care au schimbat Lumea.** (documentar, Australia, 2010)(R)
03.10 **Sport.** (r)
03.25 **Telejurnal.** (r)
04.15 **Prim plan.** (r)
05.05 **Serial.** (r)

PRO TV

07.00 **Ştirile Pro Tv.** Ce se întâmplă, doctore? Omul care aduce cartea
10.00 **Tânăr şi neliniştit.** (r)
11.00 **Vise placute.** (r)
13.00 **Stirile Pro Tv**
14.00 **Tânăr şi neliniştit.** ep. 4512
15.00 **August negru.** (drama, SUA, 2007) Cu: Gary Dourdan, Darren Bridgett, Ezra Stanley, Vonetta McGee, Don Williams, Greg Gibbs In cei 11 ani petrecuti in spatele gratiilor, Jackson (Gary Dourdan) a studiat insemnarile unor ganditori revoluationari ca Marx si Mao, tulburat de conditiile inumane pe care el si colegii sai le aveau de suportat in inchisoare. Si-a canalizat energia in scrierea unei serii de scrisori care condamnau rasismul.
17.00 **Stirile ProTv**
17.30 **Happy Hour**
19.00 **Ştirile Pro Tv**
20.30 **District 13: Ultimatum.** (actiune, Patrick Alessandrin) Productie: Franta, 2009. Cu: Cyril Raffaelli, David Belle, Philippe Torreton, Daniel Duval, Elodie Yung Capitanii Damien (Cyril Raffaelli) si Leito (Favid Belle) trebuie sa readuca pacea in Districtul 13, un sector tulburat, inainte ca serviciile secrete ale orasului sa ia masuri drastice. Gangsterii din ghetouri sunt controlati de un mare boss al crimei care dirijeaza 5 cartiere.
22.30 **Stirile Pro Tv**
23.00 **Tinta umana.** ep. 3, an 1
00.00 **District 13: Ultimatum (r)**
02.00 **Stirile Pro Tv (r)**
03.30 **Ce se intampla, doctore?** (r)

ANTENA 1

06.00 **Observator**
08.00 **Neatza cu Răzvan şi Dani**
10.00 **Teleshopping**
10.20 **În gura presei cu Mircea Badea**
11.15 **FamiliaDa.** (r)
11.50 **Mireasă pentru fiul meu**
13.00 **Observator**
14.00 **Mireasă pentru fiul meu**
16.00 **Observator**
17.00 **Acces direct cu Simona Gherghe.** Este o emisiune axată pe actualitatea de zi cu zi, în care „vedetele" sunt oamenii obişnuiţi, cu problemele, bucuriile, grijile lor ieşite din comun. Reporterii aduc în atenţia telespectatorilor precum şi a publicului din platou cazuri impresionante de viaţă, subiecte sociale dar şi ştiri mondene din actualitatea fierbinte a vedetelor şi personalităţilor autohtone.
19.00 **Observator**
20.00 **Observator special.** cu Octavia Geamanu
20.30 **Next Star**
23.00 **Un Show Păcătos cu Dan Capatos**
01.00 **Observator.** (r)
02.00 **Smokey şi Banditul 3.** (comedie, 1983, SUA) Cand totul merge ingrozitor, apare intotdeauna cineva care sa inrautateasca situatia... Big Enos si Little Enos si-au deschis un restaurant cu specific pescaresc pe care doresc sa-l promoveze in stil propriu... Pentru a-l aproviziona corespunzator cei doi cauta pe cineva care sa reuseasca sa transporte o incarcatura uriasa de peste intr-un timp record. Iar oferta lor ajunge la seriful Buford T. Justice.
03.30 **Acces direct (r)**

HBO

06.00 **O mie de cuvinte.** Comedie, SUA, 2012. Regia: Brian Robbins.
07.30 **Pe platourile de filmare**
07.55 **Transformarea.** Comedie, SUA, 2013. Regia: John Gray.
09.30 **În bătaia vântului .** Dramă, SUA, 1999. Regia: Gavin O'Connor. Cu: Janet McTeer, Kimberly J. Brown
11.10 **Totul despre bărbaţi 2.** Comedie, Germania, 2011. Regia: Simon Verhoeven.
13.00 **Păpuşile Muppet.** Comedie, SUA, 2011. Regia: James Bobin.
14.40 **Profesorul trăsnit.** Comedie, SUA, 1996. Regia: Tom Shadyac.
16.15 **Beyonce: Viaţa e doar un vis.** Documentar, SUA, 2013. Regia: Beyoncé Knowles
17.50 **Curaj.** Dramă, SUA, 2011. Regia: Alex Kendrick. Cu: Alex Kendrick, Ken Bevel, Ben Davies
20.00 **Roman Polansky: Un cineast incomod.** Documentar, SUA, 2012. Regia: Marina Zenovich.
21.30 **Despre oameni şi melci.** Comedie, România, 2012. Regia: Tudor Giurgiu. Cu: Andi Vasluianu, Monica Bîrlădeanu, Dorel Vişan, Jean-François Stévenin, Robinson Stévenin
23.05 **Familia Borgia.** III, Ep. 4
00.05 **Şi caii sunt verzi pe pereţi.** Comedie, România, 2011. Regia: Dan Chişu. Cu: Adrian Titieni, Tudor Smoleanu, Anca Florescu, Ionut Vişan, Nicodim Ungureanu
01.50 **Tânăra adultă.** Dramă, SUA, 2011. Regia: Jason Reitman. Cu: Charlize Theron, Patton Oswalt, Patrick Wilson, Elizabeth Reaser, Collette Wolfe

TVR 2

7.30 O poveste... cu cântec ! 8.00 România frumoasă 9.00 Bacchus în Bali 10.00 Confesiuni 11.10 Atenţie. se cântă ! 13.00 Concertele DP 2 14.30 Cultura minorităţilor 15.00 Cu 2 treci BAC- ul 16.00 Caterina şi fiicele ei 17.00 Confesiuni .Prezintă Iuliana Marciuc 18.00 Telejurnal 19.00 România frumoasă 20.00 Dr. House 20.50 Muzica DP 2 21.00 Caviarul. comoara din Iran 22.00 Ora de ştiri 23.10 Palo Alto 0.50 Cu 2 treci BAC- ul 1.45 Caterina şi fiicele ei 2.35 România frumoasă 3.30 Muzica DP 2 3.35 Ferma 4.30 Confesiuni 5.20 Mesager 6.00 Ora de ştiri

AXN

07:50 Calea Misterelor 08:45 O lume dispărută Cu: James Mccaffrey, Rachel Blakely, Jennifer O'Dell 09:35 Călători din preistorie 10:30 Psihologia crimei 11:35 NCIS: Anchetă militară 12:25 Calea Misterelor 13:20 Jordan 14:15 Psihologia crimei 15:20 Călători din preistorie 16:20 O lume dispărută 17:15 Calea Misterelor 18:10 Jordan 19:05 NCIS: Anchetă militară 20:00 Psihologia crimei 21:05 Sherlock Holmes şi Dr. Watson 22:05 CSI: New York - Criminaliştii 23:05 Minţi criminale 00:00 Hannibal (Dramă, SUA, 2012) 01:00 Inspectorul Wallander

ANTENA 3

6.00 Ştirile dimineţii cu Nadina Câmpean şi Marius Ioniţă 10.00 Previziunile zilei cu Sabina Iosub si Niels Schnecker 11.00 Se întâmplă în România cu Maria Coman 12.00 Ştiri 13.00 Se întâmplă în România cu Maria Coman 14.00 Ştiri 15.00 Esenţial cu Alina Petrescu 17.00 100 de minute cu Alessandra Stoicescu 18.45 La ordinea zilei cu Dana Grecu şi Radu Tudor 20.30 Subiectiv cu Răzvan Dumitrescu 21.30 Sinteza zilei cu Mihai Gâdea 23.15 În gura presei cu Mircea Badea 00.00 Ştiri 1.00 Ştiri

PRIMA TV

06:30 Frumoasa Ceci 07:30 Dragul de Raymond 08:00 Focus Monden 08:30 Nimeni nu-i perfect 09:00 Teleshopping 09:30 Familia Reagan 11:30 Teleshopping 11:45 Frumoasa Ceci 13:00 Teleshopping 13:30 Cireasa de pe tort 15:00 Focus 15:30 Dragul de Raymond 16:00 Iubiri secrete 17:00 Trasnitii 18:00 Focus 19:00 Focus Sport 19:30 Cireasa de pe tort 20:30 După faptă şi răsplată 21:45 Mondenii 22:15 Trasnitii 23:00 Focus Monden 23:30 Iubiri secrete 00:30 Focus 01:30 Tradati in dragoste 03:00 Iubiri secrete 04:00 Nimeni nu-i perfect 05:00 Trasnitii

CINEMAX

07:00 Molly Maguires 09:05 Interviuri cu celebrităţi: Conan O'Brien 10:40 Dragoste şi palme Regia: Sergio Castellitto. Cu: Sergio Castellitto, Laura Morante, Enzo Jannacci, Marco Giallini, Barbora Bobulova 12:30 Cei mai buni regizori de la Hollywood - Wolfgang Petersen 13:00 Deşertul tătarilor 15:20 Lecţii de viaţă 17:25 Preotul iubirii 19:05 Spionul care venea din frig (Dramă, Marea Britanie, 1965) 21:00 Hasta la vista! 22:55 Bucătarul, hoţul, soţia hoţului şi amantul ei (Dramă, Franţa, 1989) 01:00 Un cuplu de escroci (Dramă, SUA, 2011)

B1

07.00 Ştirile dimineţii 11.00 TALK B1 cu Mihai Duţă 12.00 Ştirile B1 cu Irina Petraru 13.00 Ştirile B1 cu Irina Petraru 14.00 BUTONUL DE PANICĂ cu Cătălin Prisacariu 15.00 Ştirile B1 cu Irina Petraru 16.00 TALK B1 cu Mădălina Puşcalău 17.00 Ştirile B1 cu Irina Petraru 18.00 Ştirile B1 cu Irina Petraru 18.30 AKTUALITATEA B1 cu Andrei Bădin 20.00 Ştirile B1 cu Mădălina Puşcalău 21.00 SUB SEMNUL ÎNTREBĂRII cu Robert Turcescu 23.00 LUMEA LUI BANCIU cu Radu Banciu 00.00 Ştirile B1 cu Violeta Boerescu

ACASĂ

07:00 Dragostea invinge 08:00 Eva Luna 09:00 Doamne de poveste 09:05 Povestiri adevarate 10:00 Teleshopping 10:30 Que bonito amor 11:30 Teleshopping 11:45 Intrigi si seductie 12:45 Teleshopping 13:15 Doamne de poveste 13:20 Iubiri vinovate 14:30 Dragostea invinge 15:25 Doamne de poveste 15:30 Eva Luna 16:30 Povestiri adevarate 17:30 Que bonito amor 18:30 Intrigi si seductie 19:30 Iubiri vinovate 20:30 Regina 22:00 Povestiri de noapte 22:30 Cancan.ro 23:00 Teresa 00:00 Doamne de poveste 00:05 Povestiri adevarate 01:00 Regina 02:15 Povestiri de noapte

PRO CINEMA

07:00 Batman: Neînfricat şi cutezător 08:00 Smallville 10:00 Teleshopping 10:30 Batman: Neînfricat şi cutezător 11:30 Romani de succes 12:00 Teleshopping 12:15 Zoom in 10 12:30 Happy Hour 14:00 Teleshopping 14:30 Lumea Pro Cinema 15:00 La Bloc 16:00 Teoria Big Bang 17:00 Zestrea domnitei Cu: Toma Caragiu, Magda Barbu, Florin Piersic, Aimee Iacobescu, Colea Rautu, Constantin Codrescu 19:00 La Bloc 20:00 Micutele mincinoase 21:00 Teoria Big Bang 22:00 Regatul dragonilor 00:15 Micutele mincinoase 01:15 Crima in Copenhaga

DIVA

08.00 Soţia perfectă 09.00 Haven 10.00 Hercule Poirot 12.00 Soţii de militari 13.00 Neveste disperate 14.00 Haven 15.00 După cădere (SUA, 2011) Povestea unui bărbat carecapătăputeritămăduitoare după ce supravieţuieşte unei căderi de la 60 de metri înălţime. 17.00 Crimele din Midsomer 19.00 Soţii de militari 20.00 Neveste disperat 21.00 În mintea criminalului (Drama, USA 2008) 23.00 Paradisul lui Michelle 00.00 Aproape legal 01.00 Scarlett: Part 4 (Romantic drama, USA 1994)

ANTENA 2

06:30 Telefonul de la miezul noptii 08:00 Teleshopping 08:15 Incepe Bahmu! 09:45 Dincolo de aparenţe 11:15 Răi da' buni 12:45 Teleshopping 13:30 Agentul VIP 15:30 Trăieste sănătos (emisiune realizată de Simona Bălănescu Dragomir) 16:30 Teleshopping 16:45 Show time (emisiune realizată de Radu Buzăianu) 18:00 Incepe Bahmu! (emisiune realizată de Adriana Bahmuţeanu) 19:30 Răi da' buni (emisiune realizată de Mihai Morar) 21:00 La tinta 21:10 Agentul VIP 23:10 Telefonul de la miezul nopţii 00:30 Show time 01:30 Răi da' buni 02:45 Incepe Bahmu! (reluare)

RTL KLUB

08:35 Ştiri 09:08 În fiecare dimineaţă! 11:00 Top Shop 13:50 Reflector 14:05 Sănătate! 14:40 Viaţă gustoasă 15:05 Budapesta, zi şi noapte (rel.) 15:45 Focus) 17:20 Joc dublu (s) 18:25 Îngerul răzbunării (s) 19:30 Ştiri 20:15 Focus 20:50 Budapesta, zi şi noapte (s) 21:35 Între prieteni (s) 22:10 Revolution (s) 23:35 Fringe (s) 01:00 Reflector

REDACŢIA NU ÎŞI ASUMĂ RESPONSABILITATEA PENTRU EVENTUALELE SCHIMBĂRI

UNIVERSAL

08.00 Stargate: Atlantis 09.00 Sfârşitul lumii (Fantasy, USA 2011) Când o adevărată epidemie de probleme geologice ameninţă Pământul, se pare că un autor dispărut ar deţine secretul prin care poate prezice dezastrele. 11.00 Las Vegas 12.00 Monk 13.00 Castle 14.00 Las Vegas 15.00 Pacienţi de lux 16.00 Monk 17.00 Las Vegas 18.00 Castle 19.00 Pacienţi de lux 20.00 Monk 21.00 CSI: Miami 22.00 RIPLEY: Jocul ucigaş (Action adventure 2008) 00.00 Calea misterelor (Drama, USA 1996)

Glad Varga, atac la adresa conservatorilor

ARAD. Consilierul municipal PDL, Glad Varga, lansează un atac la adresa președintelui PC Arad, Mircea Purcaru, pe care îl acuză că folosește orice prilej ca să atace PDL. „Deși este consilier județean la al treilea mandat, nu s-a remarcat prin nimic în plenul Consiliului Județean decât prin polemică. Acum își îndreaptă tirul spre municipiu, dar cu același ton cârcotaș", afirmă Glad Varga.

De asemenea, Varga „îi atrage atenția lui Mircea Purcaru că face parte din USL, că partidul său se află de un an la guvernare și că nici el nici colegii săi de Uniune n-au făcut nimic pentru Arad". „Ca și reprezentant al județului Arad n-a făcut nimic pentru deblocarea situației celor două drumuri importante: Arad-Șiria-Seleuș și Arad-Zădăreni-Felnac. Acum văd că-l preocupă municipiul. Ar fi bine să profite de poziția sa de președinte la filiala unui partid aflat la Putere și să rezolve problema pasajelor. Atitudinea dumnealui confirmă încă o dată că reprezentanții USL sunt voinici doar aici, la Arad, în fața presei. La București, în fața șefilor, stau sluj și dau raportul militărește: «Să trăiți, ordin îndeplinit, am criticat PDL»! Cam puțin pentru astfel de politicieni care atunci când cer voturile arădenilor fac promisiuni cu nemiluita", a completat Glad Varga.

JA-S.T.

Glad Varga FOTO: JA

Gradele pun firmele pe jar

Temperaturile ridicate din ultimele zile sunt un semnal de alarmă pentru angajatorii care trebuie să respecte anumite norme.

Angajații care muncesc în soare trebuie protejați FOTO:FAN

ARAD. Inspectorii de muncă din cadrul compartimentului Control Securitate și Sănătate în Muncă al ITM Arad îi atenționează pe angajatori că vor întreprinde acțiuni de control în ceea ce privește aplicarea prevederilor Ordonanței de Urgență nr. 99/2000, privind măsurile ce pot fi aplicate în perioadele cu temperaturi extreme pentru protecția persoanelor încadrate în muncă.

„În conformitate cu prevederile Ordonanței, angajatorii sunt obligați să ia următoarele măsuri minimale pentru menținerea stării de sănătate a salariaților care lucrează în aer liber: reducerea intensității și ritmului activităților fizice; asigurarea ventilației la locurile de muncă; alternarea efortului dinamic cu cel static; alternarea perioadelor de lucru cu perioadele de repaus în locuri umbrite, cu curenți de aer", a explicat inspector șef ITM Arad, Valentin Vanci. De asemenea, pentru menținerea stării de sănătate a angajaților sunt necesare: asigurarea apei minerale adecvate, câte 2-4 litri/persoană/schimb; asigurarea echipamentului individual de protecție; asigurarea de dușuri.

Reducerea programului

„Angajatorii care nu pot asigura condițiile de mai sus, de comun acord cu reprezentanții sindicatelor sau cu reprezentanții aleși ai salariaților, vor lua măsurile dispuse în Ordonanța de Urgență nr. 99/2000 (reducerea programului de lucru, eșalonarea pe două perioade a zilei de lucru etc.), a mai punctat Valentin Vanci.

Îmbolnăvirile la serviciu

ITM mai avertizează angajatorii și că vor trebui să aibă în vedere prevenirea unor îmbolnăviri profesionale determinate de temperaturile extreme. Astfel, patronii trebuie să asigure examenul medical la angajare și a controlului medical periodic; asigurarea primului ajutor; trecerea, după posibilități, în alte locuri de muncă sau reducerea programului de muncă pentru persoanele cu afecțiuni. Inspectorul șef ITM Arad mai adaugă: „Cei care nu vor aplica măsurile prevăzute de lege, acolo unde este cazul, riscă sancțiunile prevăzute în OUG 99/2000". **JA-A.P.**

Ping pong cu statutul parlamentarilor

Curtea Constituțională a respins, a treia oară, legea care reglementează statutul aleșilor.

Statutul, înapoi la Parlament FOTO: FAN

ARAD. Sesizarea lui Traian Băsescu privind unele articole care conferă „superimunitate" parlamentarilor a fost admisă de către Curtea Constituțională, astfel că legea va fi retrimisă în Parlament. Tărăgănarea legii creează mari probleme de ordin financiar. Bugetul celor două Camere a fost construit pe baza noului statut, însă acesta nefiind adoptat apar „găuri" de ordinul milioanelor de lei, explică secretarul general al Senatului, Ovidiu Marian. Măcar dacă s-ar definitiva statutul până la data unei rectificări bugetare, ca să existe o bază clară de calcul, spune domnia sa.

Se caută soluții

Deputatul PNL, Mihai Calimente este de părere că „atâta vreme cât este Zegrean acolo", adică la CCR, Traian Băsescu și PDL vor găsi mereu chichițe pentru a sesiza Curtea Constituțională, iar aceasta va continua să respingă pe bandă rulantă variantele adoptate de Parlament. Întrebat dacă soluția nu ar fi renunțarea la toate articolele incriminate, Calimente a răspuns că „șicanele" vor continua oricum. „Chestia cu superimunitatea este o prostie, Băsescu zice că noi cerem procuraturii să prezinte dovezi pentru a putea aresta sau percheziționa un parlamentar. De fapt, articolul este extrem de clar, nu trebuie să prezinte probe din dosar, ci doar să motiveze arestarea sau percheziția". Și deputatul PSD, Dorel Căprar, este de părere că noul statut este absolut corect, așa că nu trebuie eliminat nimic, soluția fiind redactarea textelor într-o formă care să nu mai permită nicio interpretare atacabilă la Curtea Constituțională.

Pe de altă parte, deputatul PP-DD, Ștefan Petru Dalca, ar vedea o soluție simplă : „Ar trebui să căutăm o posibilitate ca, înainte de votul în Parlament, proiectul să primească un aviz din partea Curții Constituționale, iar dacă acesta este pozitiv, să nu mai poată ataca nimeni la Curtea Constituțională". **JA-S.T.**

Jertfa fierului la biserică

Un muncitor susține că din structura de rezistență a noii biserici de la UTA lipsesc șase tone de fier beton.

ARAD. Construcția bisericii de la UTA a început în 1993 și, după 20 de ani, e departe de a fi finalizată. Finanțarea lucrărilor a fost asigurată, în majoritate covârșitoare, din donațiile credincioșilor. Conform preotului paroh Zaharia Iova, e vorba de „câteva zeci de miliarde de lei vechi". Cât de chibzuit s-au cheltuit acești bani, e greu de spus. Cert e că dezvăluirile fierar-betonistului Ștefan Covaci nu dau tocmai bine...

Se impune expertiza

Ing. Ovidiu Gerald Chambre, administrator al SC Milenium Construct SRL, firma care se ocupă de construcția bisericii, nici nu vrea să ia în calcul veridicitatea afirmațiilor muncitorului. „Chiar credeți că nu s-a pus fier beton? Cum să nu se respecte proiectul? Cine se joacă cu așa ceva? Noi avem acte, avem fotografii care dovedesc că nu e așa. Dar, dacă el susține așa ceva, o să facem o expertiză să vedem dacă ceea ce susține este adevărat. Iar dacă este adevărat, el este unul dintre cei vinovați pentru că el a lucrat efectiv acolo și avea acces la proiect, trebuia să respecte proiectul" - susține administratorul „Milenium Construct".

Întrebat dacă un simplu muncitor are obligația să lucreze cu proiectul în mână, dacă un fierar betonist știe să „citească" proiectul, ing. Chambre a spus că muncitorul trebuia să facă asta „împreună cu șeful de echipă".

Să se facă lumină!

Preotul Zaharia Iova, susține că nu a aflat care este, concret, problema de la biserică decât săptămâna aceasta. „În ianuarie, respectivul (Ștefan Covaci-n.r.) mi-a spus doar că sunt probleme, dar nu mi-a spus despre ce este vorba exact. Acum mi-a trimis o scrisoare în care a prezentat detalii. Imediat ce am aflat, am convocat Consiliul Parohial, în care avem cooptat și un inginer constructor, a fost de față și respectivul cu sesizarea și am purtat discuții pe marginea acestei probleme. Urmează să ne întâlnim și cu reprezentantul constructorului și cu dirigintele de șantier - care este plătit de biserică și care și-a pus parafa pe toate lucrările efectuate pe șantier. Se impune să facem o analiză. Eu nu aș putea să dau dreptate constructorului sau să dau dreptate celui care a sesizat problemele de la biserică, că aș fi subiectiv. După mintea mea, cred că va trebui făcută o expertiză, de către cei care se pricep, astfel încât adevărul să iasă la iveală."

DIANA DUȚU
diana.dutu@informmedia.ro

Se construiește de 20 de ani FOTO: FAN

Cer explicații pe patrimoniul Aradului

Consilierii municipali USL susțin că evaluarea patrimoniului a fost disponibilă încă din februarie, dar nu s-a dorit să ajungă în CLM.

Gheorghe Ghilință și Marin Lupaș FOTO: A.P.

ARAD. Amenințați cu judecata dacă nu votează patrimoniul, consilierii locali social-liberali au susținut o conferință de presă în care și-au prezentat punctul de vedere. Gheorghe Ghilință și Marin Lupaș au explicat că vor vota proiectul privind patrimoniul doar dacă vor primi răspunsurile solicitate edilului-șef.

Vina administrației

„Conform Codului Fiscal, reevaluările se fac până la 31 decembrie, iar impunerea se face până la 31 martie. Pentru reevaluare este nevoie de o firmă selectată prin licitație. Procedurile pentru licitație s-au prelungit până la finalul lunii februarie. Ne-am documentat și evaluarea a fost depusă la finalul lunii ianuarie. Dacă au vrut cu adevărat să ajute firmele, administrația trebuia să vină în Consiliul Local Municipal în lunile februarie sau martie, pentru a se încadra în termenul legal. În schimb, a lăsat să treacă și luna aprilie și au venit în CLM în luna mai pentru a obține votul consilierilor. Vina pentru depășirea tuturor termenelor este a administrației Falcă, nu are decât să și-o asume. Este incorect să se încerce forțarea consilierilor municipali. Problema este creată de fapt de administrația Falcă. De altfel, proiectul de hotărâre prezentat luni nu cuprinde termenele la care trebuie depuse impunerile, tocmai pentru că termenele limită erau deja depășite", a spus Gheorghe Ghilință.

Pe de altă parte, Marin Lupaș a explicat că: „Proiectele noastre de hotărâre nu sunt puse pe ordinea de zi a ședințelor de consiliu. De exemplu, proiectul pentru achiziționarea clădirii Școlii Generale «Mihai Eminescu» așteaptă de la începutul lunii aprilie să intre pe ordinea de zi. Aparatul de specialitate nu acordă asistență consilierilor USL. Modul în care suntem tratați este o consecință a ambițiilor politice ale primarului Falcă, în intenția lui de a subordona total CLM". **JA-A.P.**

La negocieri

Consilierii USL au mai spus că au participat chiar și la o ședință consultativă, unde i-ar fi propus lui Gheorghe Falcă să le transmită consilierilor PDL să voteze alocarea birourilor parlamentare, în schimb consilierii USL urmând să voteze alte proiecte mai ... delicate. Însă, negocierile au fost sortite eșecului.

Au furat copaci FOTO: JA

Au furat copaci din pădurea regală

BIRCHIŞ. Poliţiştii din Birchiş îi cercetează pe Victor N., de 46 de ani, şi pe Anghel B., de 32 de ani, principalii suspecţi în cazul unui furt de lemn. Se pare că aceştia au tăiat ilegal arbori din pădurea ce aparţine Ocolului Regal Săvârşin, de pe raza comunei Birchiş, creând un prejudiciu de peste 3.500 de lei. Pe numele celor doi au fost întocmite dosare penale pentru tăiere ilegală de arbori şi furt. **JA-A.G.**

1800

de lei este prejudiciul creat de doi tineri din Vinga. Poliţiştii din comuna respectivă i-au depistat în flagrant pe Claudiu S., de 21 de ani, şi pe Ovidiu V., de 25 de ani, în timp ce sustrăgeau două uşi duble din termopan de la o staţie de alimentare carburanţi nefuncţională. Tinerii sunt cercetaţi pentru furt calificat, prejudiciul fiind recuperat în întregime. **JA-A.G.**

Final de turneu la poker în Galleria Mall

ARAD. Au fost 108 arădeni, pasionaţi ai jocului de pocker, care s-au înscris în cursa derulată pe parcursul a trei zile la Galleria Mall. În finală au ajuns 30 de jucători care au primit vouchere de cumpărături în valoare de 100 lei valabile în magazinele partenere din incinta Galleria Arad, în timp ce câştigătorii primelor 10 locuri au plecat acasă şi cu vouchere, dar şi cu diverse sume de bani. Premiul I a primit 5.080 lei iar locul X 500 lei. „Emoţia şi-a pus serios amprenta asupra atmosferei din incinta mallului. Precum în cazul ediţiei precedente şi la această etapă, valoarea premiilor puse în joc a fost una deloc de neglijat, fapt ce a generat şi o mai mare tensiune în rândul participanţilor. A fost o competiţie în care adrenalina s-a resimţit pe parcursul întregului campionat", a declarat Tina Vîrlan, Mall Manager. **JA-M.A.**

Galleria susţine competiţia FOTO:JA

Primul drum cu perdele

CJA a stabilit unde va planta prima tură de sălcii energetice: pe DJ 709D, între DN 7-Semlac-Şeitin-Nădlac.

Vor planta salcie energetică pe marginea drumului FOTO: JA

ARAD. Sălciile energetice sunt la un pas distanţă de a deveni realitate pe drumurile judeţene. Ideea reprezentanţilor Consiliului Judeţean Arad (CJA) de a contracara efectele viscolului se va materializa cel mai probabil în această toamnă. Preşedintele CJA, Nicolae Ioţcu, a anunţat că primul drum care va beneficia de perdele de protecţie împotriva viscolului va fi DJ 709D, pe relaţia DN 7-Semlac-Şeitin-Nădlac. „Acesta este unul dintre cele mai afectate drumuri în fiecare iarnă din cauza viscolului. Ca atare, am decis că aici vom planta pentru prima oară perdelele de sălcii energetice, acestea urmând să acţioneze împotriva viscolului şi să menţină partea carosabilă circulabilă", a anunţat Ioţcu.

Preşedintele CJA a mai anunţat că banii pentru plantarea acestor mici arbori există deja în buget, iar acum se mai aşteaptă doar perioada propice pentru plantare, respectiv cândva, în această toamnă, când se va organiza şi o licitaţie în acest sens.

Şi perdea, şi bani

Prin plantarea sălciilor energetice vor fi împuşcaţi doi iepuri deodată. În primul rând, drumul DN 7-Semlac-Nădlac va fi protejat împotriva viscolului din timpul iernii. Sălciile vor forma o perdea verde care, teoretic, va trebui să preia toată zăpada împrăştiată de viscol de pe câmpuri spre şosea.

Apoi, al doilea beneficiu este reprezentat de faptul că, odată la 3-4 ani, sălciile vor putea fi tăiate şi vândute producătorilor de peleţi, deoarece această specie de salcie este una foarte eficientă energetic. Mai mult, deşi va fi recoltată, perdeaua verde nu va trebui replantată pentru că arbuştii vor creşte din nou din rădăcina rămasă. **JA-A.G.**

Mai multe drumuri

Primul care a venit cu ideea plantării salciei energetice pe drumuri este Cristian Drăgan, administratorul judeţului. Acesta a făcut chiar şi o hartă a drumurilor afectate de viscol. Pe lângă DN 7-Semlac-Şeitin-Nădlac, se mai doreşte plantarea sălciilor energetice pe DJ 682 Zăbrani-Fântânele, DJ 682 Ususău-Bata-Lipova şi DJ 709 Arad-Şiria.

Mamă şi fiu din Arad, trafic de 12 kg de heroină!

Un grup criminal organizat, specializat în traficul internaţional de heroină, a fost destructurată de DIICOT Arad.

ARAD. Capii reţelei, căutaţi de către autorităţile din Belgia şi Germania, au fost arestaţi ieri în Arad. „Am reuşit să-i aducem pe cei doi în Arad prin mijloace specifice şi am dispus reţinerea lor. Au fost prezentanţi magistraţilor arădeni cu propunerea de arestare preventivă", a specificat procurorul de caz. Pe numele lor au fost emise mandate de arestare preventivă pentru 30 de zile, sub aspectul săvârşirii infracţiunilor de constituire de grup infracţional organizat, organizarea şi finanţarea traficului internaţional de droguri de mare risc. Mama şi fiul riscă o pedeapsă cu închisoarea de la 15 la 28 de ani.

Altfel, în Germania

Dacă ar fi fost arestaţi pe teritoriul Germaniei pedeapsa s-ar fi redus la jumătate pentru că legislaţia germană este mai blândă la acest capitol de infracţiuni. **JA-M.A.**

Autorităţile arădene i-au prins pe traficanţi FOTO:JA

O parcare cu foarte mult tupeu în municipiu

ARAD. O parcare bună de plată. Un autoturism marcă celebră, frumos, cu numere roşii, de Timişoara, s-a instalat tacticos pe trotuarul vis-a-vis de spitalul Matern. Pietonii au trecut pe carosabil. Nu mai era loc şi pentru ei pe trotuar. Un arădean supărat pe situaţie a sunat la 112 pentru ca un echipaj al poliţiei rutiere, împreună cu cei de la Serviciul Parcări din cadrul Primăriei să vină şi să restabilească regulile în trafic. Au venit, au fotografiat, au întocmit un proces de constatare şi au dispus ridicarea maşinii. Acum e loc pe trotuar şi pentru pietoni.

A luat locul pietonilor FOTO:JA

Devin mame, dar nu în cea mai fericită conjunctură FOTO: FAN

Zece minore instituţionalizate au rămas însărcinate, din 2012

ARAD. Zece minore instituţionalizate au rămas însărcinate în perioada ianuarie 2012-mai 2013, Aradul numărându-se printre judeţele cu cele mai numeroase astfel de cazuri, într-un clasament întocmit la nivel naţional. Conform Direcţiei Generale de Asistenţă Socială şi Protecţia Copilului (DGASPC) Arad, şapte cazuri au fost înregistrate în cursul anului trecut, iar trei - în primele cinci luni ale acestui an. Nouă din cele zece tinere (toate cele şapte care au rămas însărcinate în 2012 şi două din 2013) au ales să nască, iar una a optat pentru avort. Vârsta minorelor este cuprinsă între 14 şi 17 ani.

Tinerele care au decis să păstreze sarcina au fost sprijinite de tatăl copilului, ulterior locuind împreună sau au beneficiat de serviciile Centrului maternal.

În ce măsură îşi dau seama aceste tinere ce li se întâmplă? Ştiu ele să ia decizia corectă în privinţa păstrării sarcinii? Cum vor face faţă rolului de mamă în condiţiile în care nu au avut un model în familie? Reprezentanţii DGASPC Arad susţin că „tinerele sunt consiliate şi informate cu privire la evoluţia sarcinii şi responsabilităţile părinteşti, ulterior ele hotărând dacă păstrează sau nu sarcina. În centrele din cadrul DGASPC Arad se derulează Programul Educaţie pentru sănătate, cu tema Dezvoltarea corpului uman şi infecţiile cu transmitere sexuală, adresat tinerilor peste 15 ani. De asemenea, Compartimentul prevenirea marginalizării sociale oferă servicii de consiliere, servicii de planificare familială, de contracepţie şi monitorizarea femeii gravide, atât pe perioada sarcinii cât şi după naştere" - susţine Edita Iuhasz, director al DGASPC Arad. **JA-D.D.**

La discuţii cu turcii

ARAD. Conducerea Poliţiei Locale a Municipiului Arad s-a întâlnit ieri, în sala Ferdinand a Primăriei Arad, cu o delegaţie a Departamentului de Securitate al Poliţiei Comunitare din Istanbul, Turcia. Contactul dintre cele două instituţii a fost mijlocit de conducerea Liceului de Arte „Sabin Drăgoi" Arad care, în parteneriat cu Penitenciarul Arad, găzduieşte, în perioada 18 - 21 iunie, întâlnirea de proiect din cadrul Parteneriatului pentru învăţare Grundtving, intitulat „Şansa deţinuţilor de a-şi educa copiii, spunându-le poveşti", finanţat de Departamentul pentru Cultură al Comisiei Europene, prin programul „Lifelong Learning". La întâlnire au participat şi reprezentanţi ai unor instituţii partenere de proiect. **JA-M.A.**

Rezistăm sub canicula

ARAD. Temperaturile caniculare din ultimele două zile, respectiv peste 35 de grade Celsius la umbră, i-au „înmuiat" puţin pe arădeni, dar nu i-au şi doborât. Potrivit managerului Serviciului de Ambulanţă Judeţean Arad, Roberto Schill, salvarea a fost chemată la un singur caz de leşin din cauza căldurii.

„Am avut o singură solicitare, însă cazul nu a fost grav. Pe când a ajuns echipajul de pe ambulanţă, omul nu mai vroia să meargă la spital. Medicii l-au convins cu greu", anunţă Schill. Cu toate că arădenii se ţin tare în faţa canicule, Direcţia de Sănătate Publică vine cu sfaturi care să ne ajute să trecem mai uşor peste temperaturi. „Evitaţi expunerea prelungită la soare între orele 11-18", spun, în primul rând, medicii. În plus, este nevoie de consumul a 2 litri de lichide, evitarea consumului de alcool, cafea şi sucuri răcoritoare carbogazoase. În schimb, se recomandă consumul de fructe şi legume proaspete. **JA-A.G.**

Rezistăm temperaturilor FOTO: JA

Evren Plast Srl
angjeaza
ANGAJEAZA VANZATOARE SI MANIPULANT
asteptam cv-urile pe evrenplast@yahoo.com
(889898)

Societate din localitatea Turnu
angajeaza
muncitori pentru operatiunea de indreptat tevi din otel.
Se asigura transportul.
Relatii la tel. 0257/256.359, 0257/533.135, fax 0257/256.369,
email personal@maraconsult.ro
(885339)

SC SYSTEMATIC SRL
cu sediul in Ghioroc, strada Garii, F. N., ANGAJEAZA:
LABORANT.
CERINTE :
- STUDII UNVERSITARE;
- ASTESTAT PROFESIONAL;
- EXPERIENTA MIN. 3 ANI.

ATRIBUTII:
- Se preocupă de respectarea, de către toţi membrii echipei, a măsurilor de protecţia muncii, protecţia mediului şi PSI.
- Coordonează, conduce si organizează activitatea laboratorului.
- Răspunde de evaluarea si implementarea Sistemului Integrat de Management al Calităţii si Mediu in activitatea laboratorului.
- Stabileste necesarul de produse, materiale, aparatura.
- Intocmeşte, verifică si aprobă rapoartele de incercare sub aspectul corectitudinii întocmiri lor si al respectării prevederilor normelor tehnice şi semnează aceste rapoarte.

Persoanele interesate sunt rugate sa trimita CV la office@systematic.ro sau pe fax la 0257 461 665 Pentru informatii suplimentare va rugam sunati la 0257 461 663.
(885769)

Sport

„Îmi doresc să reeditez acest moment şi în primăvara anului viitor"

Marcel Urban, preşedinte Univ Goldiş ICIM

4

medalii au ţintit pistolarii de la CS Municipal Arad în etapa cu numărul cinci din cadrul CN de glonţ. Izabela Troeschi s-a clasat pe primul loc la pistol sport junioare, Casian Codrean a fost primul la pistol aer comprimat şi al treilea la pistol liber juniori, iar Loredana Sabău s-a clasat a doua la pistol aer comprimat junioare.

Două clasări pe podium la Cupa Europei

GYOR. 385 sportivi din 12 ţări s-au prezentat pe tatami din Ungaria pentru etapa de Cupa Europei la judo, categoria Under 15. Aşa cum ne-a obişnuit în ultimii ani, judoka arădeni au avut comportări remarcabile: Diana Tomuţ (CS Municipal Arad, antrenor Dorin Drâmbe) - loc I şi Marc Boldiş (Victoria Nădlac, antrenor Adrian Rău) - loc II. Pentru judoka Under 15, urmează, la sfârşitul lunii iulie (Turcia), Campionatul Balcanic. **JA-D.S.**

CS Ineu a învins Kinder Paleu şi a promovat în „C"

ALBA IULIA. S-a tot vorbit despre faptul că CS Ineu nu ar dori să se ducă în liga a III-a, dar elevii antrenaţi de Adrian Abrudean au închis gura tuturor şi au câştigat meciul din această după-amiază, contra celor de la Kinder Junior Paleu. Meciul de baraj pentru promovare, disputat la Alba Iulia, pe stadionul „Cetate", a fost decis cu un minut înainte de pauză: era minutul 44, când Cornea a demarat pe dreapta, a depăşit tot ce a întâlnit în cale, a centrat în care, iar acolo, Alin Drăgan, şiret, a preluat direct în plasă, la colţul lung: 1-0.

După odihnă, bihorenii de la Kinder Paleu puteau egala, dar portarul Păşcălău a fost un adevărat înger păzitor, reuşind - în două rânduri - să-şi salveze echipa de la primirea golului. Ineuanii nu au mai fost periculoşi la poarta adversă, preferând să stea la cutie, pentru a-şi conserva minumul avantaj, care s-a dovedit a fi decisiv.

La final, bucurie mare în tabăra ineuană, care revine, după trei ani, în liga a III-a.

CS Ineu: Păşcălău - Sabău, Iaroş, Nicolau - Cornea, Georgiu, Iambor, Talpaş - Petcuţ (min. 75 - Sg. Popa), Nădăban min. 90 - Berar) - A. Drăgan (min. 88 - Malancu). Kinder Paleu: Ghete - Catană (min. 65 - Mihuţ), Mureşan, Luput, Tătar - Balea, Ştefan, Rogojan, Balla - Kiss, Popa. Au arbitrat: Dan Dreve, Gero Szabo şi Claudiu Lucaciu - asistenţi (toţi din Cluj).

Adrian Abrudean FOTO: L.S.

Primii paşi spre normalitate

Calvin şi Bucur şi-au primit restanţele salariale, aşa că UTA a scăpat, pentru moment, de grija memoriilor.

După Calvin, Bucur putea să-i facă, la rându-i, rău „Bătrânei Doamne" FOTO: C. ANDRA

ARAD. Lucrurile par că s-au mai calmat puţin la UTA în cursul zilei de ieri. Marţian şi Catanzariti şi-au luat câte un jucător şi au stins litigiile aflate pe rol la FRF. Pentru a nu mai intra la Comisie, „cazul Bucur" a fost închis de Adrian Marţian, jucătorul primindu-şi cei 3500 de euro restanţi. La rândul său, Catanzariti se întâlneşte, azi, cu Aly Tolmbaye Calvin şi va pune capăt datoriei de 2500 de euro către jucător.

Vin alte probleme

Cum majoritatea salariilor sunt restante trei luni, orice jucător îşi poate băga memoriu la FRF. Utiştii ar trebui să se teamă de jucătorii care au fost puşi pe liber, mai ales ca Adrian Marţian s-a pronunţat deja spunând că la unii le va da banii când doreşte el.

Pe lângă amenzi, UTA ar urma să primească şi interdicţia de a mai face transferuri. În această situaţie, este imperios necesar să se plătească rapid un salariu.

„Mă bucur că începe să se intre în normalitate. Azi (n.n - ieri) s-a făcut un pas important, prin stingerea litigiilor cu cei doi jucători. Tot timpul mi-am dorit să se lucreze aşa la UTA, de când am venit. Să sperăm că de acum înainte totul va funcţiona la fel" - ne-a declarat Gheorghe Constantin, directorul executiv al „Bătrânei Doamne".

„Mă bucur că începe să se intre în normalitate"

GHEORGHE CONSTANTIN

LEO SFÂRA
leo.sfara@informmedia.ro

Monac s-a plimbat pe la Vaslui

Crezând probabil că nu va şti nimeni, jucătorul echipei UTA, Cristian Monac s-a dus la FC Vaslui, fără să ceară acordul clubului cu care are contract. Prost sfătuit, Monac şi-a dat seama până la urmă de greşeala făcută şi a revenit la Arad. FC Vaslui nu a ştiut situaţia jucătorului (faptul că este sub contract), dar dacă doreşte poate face o ofertă UTA-ei.

Vom face din nou performanţă

ARAD. Chiar dacă pentru unii, participarea în Liga Europei Centrale, în detrimentul FIBA Europe Cup, reprezintă o stagnare din punct de vedere al performanţei, oficialii Univ Goldiş ICIM sunt siguri că au ales varianta cea mai bună din punct de vedere al continuităţii: „Primăria şi-a respectat promisiunile, asigurându-ne un buget de participare în cupele europene şi întrecerile interne. De asemenea, avem promisiuni ferme din partea conducerii Universităţii de Vest Vasile Goldiş Arad că ne va sprijini şi în sezonul următor, colaborarea urmând a fi prelungită în viitorul apropiat. Deocamdată rămânem cu aceşti doi finanţatori, cu ajutorul cărora am reuşit să cucerim cele două trofee în sezonul trecut. În continuare se fac eforturi pentru găsirea celei de-a treia sursă de finanţare, pentru a completa bugetul atât de necesar performanţei. Practic campioana României continuă să existe cu premise pozitive a face performanţă, în condiţiile în care alte formaţii cu tradiţie în baschetul românesc se află pe buza prăpastiei" - a încercat Marcel Urban, preşedintele Univ Goldiş ICIM, să clarifice situaţia actuală a celei mai titrate grupări arădene din sportul de echipă.

Marcel Urban FOTO:JA

Întrebat care au fost motivele care au stat la baza luării deciziei de participare în CEWL, managerul galben-albastrelor ne-a spus: „Ne-am fi dorit să revenim în FIBA Eurocup Women, dar a fost aproape imposibil de îndeplinit cerinţele organizatorilor acestei întreceri, prin respectarea termenului de înscriere, care a fost 17 iunie, ceea ce ne obliga automat ca până în data de 24 iunie să depunem o garanţie bancară de 20.000 euro. Cum blazonul clubului nu permitea neparticiparea într-o cupă europeană, ne-am orientat spre Liga Europei Centrale, pe care am câştigat-o de două ori, ultima oară chiar în 2013".

În concluzie, Marcel Urban crede că, citäm: „Participarea noastră în ediţia viitoare a cupelor europene este o mulţumire adusă celor ce ne sprijină de câţiva ani încoace, şi adevăraţilor suporteri care ne sunt alături la bine şi la greu. Am demonstrat că, în ciuda dificultăţilor prin care am trecut, am reuşit să facem performanţă. Nu ne va fi uşor nici sezonul care urmează, dar conducerea clubului, cu sprijinul finanţatorilor şi a celor ce sunt cu sufletul alături de noi, va face eforturi pentru ca la final, când se va trage linie, Univ Goldiş ICIM Arad să fie acolo unde îi este locul". **JA-D.S.**

„Ariciu" are şanse de a prinde podiumul european

VRANSKO. Chiar şi cu probleme tehnice la motor, pilotul arădean Sorin Trăistaru, allias „Ariciu", a avut un parcurs foarte bun în cadrul etapei a III-a a Campionatului Sud-Est European de Supermoto, clasa Open. Călare pe un KTM 450 SMR, „Ariciu" a încheiat pe locul V etapa din Slovenia, dar punctele acumulate îl menţin cu şanse reale în lupta pentru un loc pe podium.

În ierarhia generală, conduc bulgarii Karanyotov (144 puncte) şi Georgiev (126 p), urmaţi de Sorin Trăistaru (113 p) şi macedonianul Icevski (99 p). Ultima etapă din circuitul european 2013 are loc la Plevna (Bulgaria) şi punctează şi pentru întrecerea naţională.

Pilotul arădean mulţumeşte sponsorilor şi partenerilor: Compas Arad, Axum Comp, Metalcomp, MSPORT 1.COM, CJA şi mecanicului personal Attila Gergely. **JA-D.S.**

Sorin Trăistaru FOTO: FAN

Fila a cincea în Cupa „Fair-Play"

ŞIMAND. Cupa „Fair-Play" şi-a desfăşurat, zilele trecute, a cincea poveste, elevii din Arad şi Timiş întrecându-se la mai multe discipline sportive. În competiţia de fotbal au triumfat şcolarii de la Pilu, urmaţi pe podium de cei din Satu Nou şi Cintei. La handbal feminin, aurul a revenit fetelor din Sântana, celelalte medalii ajungând la Şimand şi Socodor.

În întrecerile individuale podiumul a arătat astfel: Mădălina David (Şimand), Anabela Gaszo (Satu Nou), Larisa Tang (Şimand), respectiv Rafael Jigău (Socodor), Denis Sferdian şi Mădălin Maliţa (ambii Şimand) la tenis de masă; Larisa Tang, Mădălina David, Patricia Scurtu (Timişoara), respectiv Denis Sferdian, Claudiu Ujog (Şimand) şi Paul Hărănguş (Timişoara) la badminton.

La final, sufletul acestei manifestări, profesorul Daniel Mărcuş, ne-a declarat: „Mulţumesc celor care au fost alături de noi, autorităţilor locale, cadrelor didactice şi sponsorilor. Sper să ne revedem, în număr la fel de mare, şi la ediţia a şasea a acestei competiţii". **JA-D.L.**

Majoretele în „Dancing Europe"

ARAD. CS Mistral şi Primăria Arad, în parteneriat cu Direcţia Judeţeană pentru Sport şi Tineret, organizează sâmbătă, 22 iunie, Festivalul Internaţional de majorete „Dancing Europe", ediţia VII-a şi Cupa „Dancing Europe", ediţia I.

Conform programului oferit de organizatori, de la ora 11 va avea loc defilarea majoretelor pe traseul Palatul Administrativ - Bulevardul Revoluţiei - Str. IC Brătianu, Faleza Mureşului - Piaţa Sporturilor - Sala Polivalentă. Pe întreg traseul, majoretele vor fi însoţite de Fanfara oraşului Nădlac. De la ora 12,30, peste 200 de majorete vor concura la mai multe secţiuni şi categorii de vârstă: Team Twirling, Trio Baston şi Pompon, Duo Baston şi Pompon, Solo Baston, Team Pompon, X-Struting, Accesorii Team, Duo şi Solo. Festivitatea de premiere este prevăzută a avea loc în jurul orei 17.

La acest festival al majoretelor şi-au anunţat prezenţa echipe din Arad, Nădlac, Şeitin, Oradea, Satu Mare, Blaj, Mako, Szeged (ambele Ungaria) şi Subotica (Serbia). **JA-D.S.**

CABINETUL INDIVIDUAL DE INSOLVENȚĂ
BEJINAR COSMIN CĂLIN

Desemnat lichidator judiciar prin încheierea civilă nr. 389 pronunțată în ședința Camerei de consiliu a judecătorului sindic din 06.06.2013 în dosarul nr. 5694/108/2013, aflat pe rolul Tribunalului Arad, Secția Civilă, privind pe debitoarea

S.C. TECHNOCONSTRUCT S.R.L.

Cu sediul în Arad, Str. Barbu Lăutaru, bl. 35, ap. 11, jud. Arad

Anunță toți creditorii

Că față de această societate a fost **deschisă procedura simplificată a insolvenței** prevăzută de Legea nr. 85/2006, prin **încheierea civilă nr. 389 / 06.06.2013.**

Potrivit prevederilor art. 62, alin. 1, lit. b din Legea nr. 85/2006, **termenul limită pentru înregistrarea creanțelor** se împlinește la data de **19.07.2013.**

Termenul de verificare a creanțelor și întocmire a tabelului preliminar al creanțelor este fixat pentru data de 07.08.2013.

Termenul de definitivare a tabelului creanțelor este fixat pe **21.08.2013**.

Vă aducem la cunoștință că nedepunerea cererii de creanță în termenul menționat atrage incidența prevederilor art. 76 din Legea nr. 85/2006.

(889644)

CABINETUL INDIVIDUAL DE INSOLVENȚĂ
BEJINAR COSMIN CĂLIN

Desemnat lichidator judiciar prin încheierea civilă nr. 378 pronunțată în ședința Camerei de consiliu a judecătorului sindic din 04.06.2013 în dosarul nr. 5566/108/2013, aflat pe rolul Tribunalului Arad, Secția Civilă, privind pe debitoarea

S.C. MIMITUNI TRANS S.R.L.

Cu sediul în Arad, Str. Dr. Ion Rațiu, nr. 27-29, ap. 3, jud. Arad

Anunță toți creditorii

Că față de această societate a fost **deschisă procedura simplificată a insolvenței** prevăzută de Legea nr. 85/2006, prin **încheierea civilă nr. 378 / 04.06.2013.**

Potrivit prevederilor art. 62, alin. 1, lit. b din Legea nr. 85/2006, **termenul limită pentru înregistrarea creanțelor** se împlinește la data de **19.07.2013.**

Termenul de verificare a creanțelor și întocmire a tabelului preliminar al creanțelor este fixat pentru data de 29.07.2013.

Termenul de definitivare a tabelului creanțelor este fixat pe **12.08.2013**.

Vă aducem la cunoștință că nedepunerea cererii de creanță în termenul menționat atrage incidența prevederilor art. 76 din Legea nr. 85/2006.

(889640)

CABINETUL INDIVIDUAL DE INSOLVENȚĂ
BEJINAR COSMIN CĂLIN

Desemnat administrator judiciar prin încheierea civilă nr. 377 pronunțată în ședința Camerei de consiliu din 04.06.2013, în dosarul nr. 5024/108/2013, aflat pe rolul Tribunalului Arad, Secția Civilă, privind pe debitoarea

S.C. LEANCO TRADING S.R.L.

Cu sediul în Arad, Piața Spitalului, bl. 1 B, ap.29, jud. Arad

Anunță toți creditorii

Că față de această societate a fost **deschisă procedura generală a insolvenței** prevăzută de Legea nr. 85/2006, prin **încheierea civilă nr. 377 / 04.06.2013.**

Potrivit prevederilor art. 62, alin. 1, lit. b din Legea nr. 85/2006, **termenul limită pentru înregistrarea creanțelor** se împlinește la data de **19.07.2013.**

Termenul de verificare a creanțelor și întocmire a tabelului preliminar al creanțelor este fixat pentru data de 29.07.2013.

Termenul de definitivare a tabelului creanțelor este fixat pe **12.08.2013**.

Vă aducem la cunoștință că nedepunerea cererii de creanță în termenul menționat atrage incidența prevederilor art. 76 din Legea nr. 85/2006.

(889579)

EUROSMART I.P.U.R.L. - lichidator judiciar
al S.C. BUSINESS BV IMPORT-EXPORT S.R.L.
VINDE PRIN LICITAȚIE PUBLICĂ URMĂTOARELE BUNURI:

1. **Teren intravilan arător 2 parcele, suprafață totală 13,195 mp, Parcela 1 - 934 mp + 4255 mp. si Parcela 2 - 8006 mp situate in Iratoș, FN, în incinta fostului AGROMEC Iratoș, Jud.Arad**
Preț: 54.743,04 euro + TVA

2. **Hală de producție cu teren aferent, suprafață teren 6,142 mp, suprafață construită 676 mp, Iratoș, FN, în incinta fostului AGROMEC Iratoș, Judetul Arad**
Preț: 58.060,80 euro + TVA

Licitația se ține în data de 26.06.2013 orele 09.00 la sediul EUROSMART IPURL Arad, str. Dr. I. Georgescu nr. 4A.
În caz de neadjudecare licitația se va repeta, în aceleași condiții, în data de 03.07.2013, 10.07.2013, 17.07.2013, 24.07.2013, respectiv 31.07.2013 la ora 09:00
Înscrierea la licitație se face până în 25.06.2013, 02.07.2013, 09.07.2013, 16.07.2013, 23.07.2013, respectiv 30.07.2013 ora 14.00.
Cei care doresc să participe la licitație trebuie să achite garanția de participare, care este 10% din valoarea bunului/bunurilor + TVA.
Informații privind condițiile de participare la licitații și caietul de sarcini se pot obține la sediul EUROSMART IPURL ARAD 310087, str. Dr. I. Georgescu nr. 4 A.
Tel. 0257-257143; 0357-100134. E-mail : office@eu-smart.ro

(889896)

EUROSMART I.P.U.R.L.
lichidator judiciar al
S.C. ALIMPEX TRADING CO S.R.L.
VINDE PRIN LICITAȚIE PUBLICĂ URMĂTORUL BUN IMOBIL

DEPOZIT CU ANEXE ȘI TEREN
Situate în Lipova, str. Lugojului FN, jud. Arad
Suprafață clădiri: 6.894 mp
Suprafață teren: 11.410 mp

PREȚ DE PORNIRE: 227.813 euro + TVA

Licitația se ține în data de **24.06.2013** ora **13.00** la sediul **EUROSMART IPURL** ARAD 310087 str. Ion Georgescu nr. 4 A. În caz de neadjudecare licitația se va repeta, în aceleași condiții, în data de **01.07.2013 respectiv 08.07.2013 la ora 13:00.**
Înscrierea la licitație se face până în **21.06.2013, 28.06.2013 respectiv 05.07.2013 ora 14.00.**
Cei care doresc să participe la licitație trebuie să achite garanția de participare, care este 10% din valoarea bunului/bunurilor + TVA.
Informații privind condițiile de participare la licitații și caietele de sarcini se pot obține la sediul EUROSMART IPURL ARAD 310087, str. Dr. I. Georgescu nr. 4 A.
Tel. 0257-257143; 0357-100143; 0722-453473, E-mail : office@eu-smart.ro

(889895)

EUROSMART I.P.U.R.L. - lichidator judiciar
al S.C. Gomila Company S.R.L.

VINDE PRIN LICITAȚIE PUBLICĂ URMĂTORUL BUN IMOBIL:

CASĂ DE LOCUIT ȘI TERENUL AFERENT

Bodrogul Vechi, nr. 8, ap. 1A, Județul Arad, clădire înscrisă în CF nr. 132/BODROGUL VECHI, Terenul aferent proprietăți în suprafață de 647 mp este proprietatea societății comerciale.

PREȚ DE PORNIRE: 6.000 euro + TVA.

Licitația se ține în data de **26.06.2013** ora **14.00** la sediul **EUROSMART IPURL** ARAD 310087 str. Ioan Georgescu nr. 4 A. În caz de neadjudecare licitația se va repeta, în aceleași condiții, în data de **10.07.2013 la ora 14:00.**
Înscrierea la licitație se face până în **25.06.2013 respectiv 09.07.2013 ora 14.00.**

Cei care doresc să participe la licitație trebuie să achite garanția de participare, care este 10% din valoarea bunului/bunurilor + TVA.
Informații privind condițiile de participare la licitații se pot obține la sediul EUROSMART IPURL ARAD 310087 Dr. I. Georgescu nr. 4 A.
Tel. 0257-257143; 0357-100134. E-mail: office@eu-smart.ro

(889894)

CASA DE INSOLVENTA RAVA S.P.R.L.,
lichidator judiciar
al **SC STEELTOP CONSULTING SRL,**
anunță vânzarea conform Legii 85/2006, prin licitație publică deschisă, cu strigare a următorului bun imobil proprietate al **SC STEELTOP CONSULTING SRL**:
-Teren intravilan în suprafață de 306,21 mp, provenind din cota 202/1212 mp, CF 305159 și din CF 78343, Lotul nr. 3, în suprafață de 1459 mp, din care cota este de 104,21/1459 (1/14), construit cu apartament (casa) parter + mansardă, înscris în CF 305159-C1-U4 Arad, număr cadastral 14531-C1-U5, în suprafață utilă de 194,11 mp, - compusă din 4 camere, bucătărie 2 casa scării, hol, 3 băi, garaj, poartă uscată, 2 tersase și coridor-, având cota din construcții de 33,88/203,28 la pretul de 101.000 EUR.
Pretul mentionat nu contine TVA.
Garanția pentru participare la licitație este 10% din valoarea imobilului.
Licitația va avea loc în data de **28.06.2013** ora 14. la sediul lichidatorului **CASA DE INSOLVENTA RAVA S.P.R.L.** din Arad, Str. Salacz Gyula, nr.3A.
În cazul în care imobilul nu se adjudeca la prima licitație, aceasta se va relua în data de **12.07.2013**, la același ora și același loc.
Înscierile și achitarea garanției de însciere la licitație se pot efectua până în ziua premergatoare licitației, ora 14.
Informații suplimentare la tel.0728890030 și 0357428897, sau la sediul profesional al lichidatorului judiciar **CASA DE INSOLVENTA RAVA S.P.R.L.** *situat in Arad str* Salacz Gyula, nr.3A.

(889574)

S.C. NIS PETROL S.R.L.
CONSULTARE ASUPRA
PROPUNERILOR PRELIMINARE
PLAN URBANISTIC ZONAL: **STATIE DISTRIBUTIE CARBURANTI CU AMENAJARILE AFERENTE, REALIZARE ACCESE DIN DN 7, DN 79 SI IMPREJMUIRE**
Amplasament: extravilan Arad, intersectie DN 7 cu DN 79
Extras CF: 331887 Arad St-7.550mp
PUBLICUL ESTE INVITAT SĂ TRANSMITĂ OBSERVATII
asupra documentelor disponibile la sediul Primăriei Municipiului Arad, Serviciul Dezvoltare Urbană și Protejare Monumente, camera 49 în perioada 20.06.2013 - 04.07.2013 (zilele lucrătoare) între orele: 8 ^{00}– 11^{00}
Răspunsul la observatiile transmise va fi **publicat pe pagina de internet a Primăriei Municipiului Arad și afișat la sediul propriu în timp de 15 zile de la încheierea perioadei de consultare a publicului.**
Responsabilitatea informării și consultării publicului revine Primăriei Municipiului Arad prin: Direcția Arhitect- Șef, Serviciul Dezvoltare Urbană și Protejare Monumente, tel.0257281850, int. 229.

(889657)

STURZA ALEXANDRU SI STURZA MIHAELA
CONSULTARE ASUPRA PROPUNERILOR PRELIMINARE
PLAN URBANISTIC ZONAL: STATIE DISTRIBUTIE CARBURANTI, SKID GPL, REALIZARE ACCESE DIN DN 7, DN 79, REALIZARE IMPREJMUIRE
Amplasament: extravilan mun. Arad, intersectie DN 79 cu DN 7
Extras CF : 331439 Arad St-12.500mp
PUBLICUL ESTE INVITAT SĂ TRANSMITĂ OBSERVATII
asupra documentelor disponibile la sediul Primăriei Municipiului Arad, Serviciul Dezvoltare Urbană și Protejare Monumente, camera 49 în perioada 20.06.2013 - 04.07.2013 (zilele lucrătoare) între orele: 8 ^{00}– 11^{00}
Răspunsul la observatiile transmise va fi va fi publicat pe pagina de internet a Primăriei Municipiului Arad și afișat la sediul propriu în timp de 15 zile de la încheierea perioadei de consultare a publicului.
Responsabilitatea informării și consultării publicului revine Primăriei Municipiului Arad prin: Direcția Arhitect- Șef, Serviciul Dezvoltare Urbană și Protejare Monumente, tel.0257281850, int. 229.

(889687)

LIDL ROMANIA SOCIETATE IN COMANDITA
CONSULTARE ASUPRA PROPUNERILOR PRELIMINARE
PLAN URBANISTIC ZONAL: "CONSTRUIRE SPATIU COMERCIAL PRODUSE ALIMENTARE SI NEALIMENTARE SI AMENAJARILE AFERENTE**"**
Amplasament : Mun. Arad, Calea Radnei, str. Pasunii, extrase CF nr. 311751 nr top 510-511/a/1,
CF nr. 304537 nr. top. 418-419/b, CF nr 325858 nr top. 508.509/a, CF nr. 325864 nr. top. 416-417/a.2, CF nr. 325866 nr. top. 508.509/b, CF nr. 331658 nr. top. 510-511/a/2, CF nr. 331663 nr. top. 416-417/a/1/2, CF nr. 331585 nr. top. 418-419/a, CF nr. 331596 nr. top. 511/b
PUBLICUL ESTE INVITAT SĂ TRANSMITĂ OBSERVATII
asupra documentelor disponibile la sediul Primăriei Municipiului Arad, Serviciul Dezvoltare Urbană și Protejare Monumente, camera 49 în perioada 20.06.2013 - 04.07.2013 (zilele lucrătoare) între orele: 8 ^{00}– 11^{00}
Răspunsul la observatiile transmise va fi va fi publicat pe pagina de internet a Primăriei Municipiului Arad și afișat la sediul propriu în timp de 15 zile de la încheierea perioadei de consultare a publicului.
Responsabilitatea informării și consultării publicului revine Primăriei Municipiului Arad prin: Direcția Arhitect- Șef, Serviciul Dezvoltare Urbană și Protejare Monumente, tel.0257281850, int. 229.

(889690)

LIDL ROMANIA SOCIETATE IN COMANDITA titular al planului PUZ – **"CONSTRUIRE SPATIU COMERCIAL PRODUSE ALIMENTARE SI NEALIMENTARE SI AMENAJARILE AFERENTE"** amplasat in Mun. Arad, Jud. Arad, Calea Lipovei nr. 220, Str. Iuliu Maniu nr. 220, 224, Calea Radnei nr. 222, str. Pasunii nr. 1-3, str. Abrud nr. 72 -74, identificat prin CF nr. 311751, 304537, 325858, 325864, 325866, 331658, 331663, 331585, 331596 Arad, aduce la cunostinta publicului ca decizia etapei de incadrare conform H.G. nr. 1076/2004, este acea de adoptare a planului fara aviz de mediu. Propunerile de reconsiderare ale deciziei se vor transmite in scris, in termen de 10 zile calendaristice de la publicarea anuntului, la sediul APM Arad, din Arad, str. Splaiul Muresului F.N., jud. Arad.

(889773)

S.C EXCAVATION PROJECT GROUP S.R.L anunță publicul interesat asupra depunerii solicitări de emitere a acordului de mediu pentru proiectul **„Construire parc fotovoltaic și punct de conexiune la LEA 20 KV, amenajare acces rutier, împrejmuire teren"** propus a se realiza în loc. Semlac (CF 302398; 302552). Informațiile privind proiectul propus pot fi consultate la sediul autorității competente pentru protecția mediului A.P.M Arad, str. Splaiul Mureșului FN (telefon 0257280331 între orele 09^{00} – 14^{00}.
Observațiile publicului se primesc zilnic la sediul autorității competente pentru protecția mediului APM Arad, str. Splaiul Mureșului FN, între orele 9^{00} – 14^{00}.

(889892)

NEW ECLIPSA SHOES SRL
ANGAJEAZA
MAGAZINER,
AVANTAJ CUNOSTINTE OPERARE CALCULATOR,
LIMBA ITALIANA NIVEL MEDIU
INFORMATII PARC INDUSTRIAL UTA HALA 25-26, ZILNIC INTRE ORELE 08.00-15.00,TEL 0725-922803.
C.V.-URILE VOR FI TRIMISE PE ADRESA DE EMAIL ***info.neweclipsashoes@yahoo.ro***, sau fax ***0357-434914***

(889622)

Mica publicitate 0257-210.775

aradjob.ro

Publicitate 0257/280.904

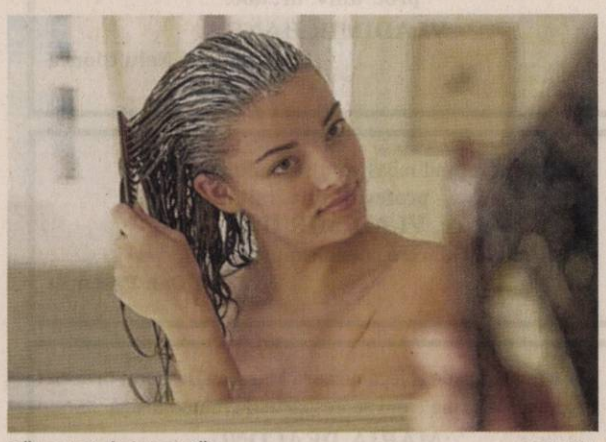

Mătreaţa trebuie tratată FOTO: FAN

Combate mătreaţa de la nivelul scalpului

BUCUREŞTI. Vremea caldă şi umedă stimulează producerea în exces a uleiurilor la nivelul scalpului, ceea ce creşte riscul de apariţie a mătreţii, numită şi „mătreaţă de vară". Mătreaţa, în cele mai simple forme, nu este decât o descuamare a celulelor moarte ale pielii scalpului. Pentru a o combate, specialiştii recomandă folosirea unui şampon care să conţină zinc pyrithione.

450

mililitrii de sânge care se recoltează la o donare nu înseamă mare lucru pentru donator, dar înseamnă diferenţa dintre viaţă şi moarte pentru persoanele care au suferit un accident, care au avut nevoie de o intervenţie chirurgicală sau de un transplant de organe, ca să numim doar câteva cazuri în care este necesară transfuzia sangvină.

Nu pisaţi pilulele! FOTO: FAN

Eficienţă redusă la medicamente pisate

PARIS. Pisarea prin zdrobire mecanică a medicamentelor reprezintă o practică curentă, însă, potrivit unui studiu publicat recent în revista „Revue de Médicine Interne", această practică reduce beneficiul remediilor. Transformarea formei unui medicament poate fi periculoasă şi expune pacientul la supradozare sau la subdozare, devenind astfel fie periculoase, fie ineficiente.

Schimbă-ţi viaţa în bine!

Stresul, orarul încărcat la muncă sau sarcini de acasă nu-ţi mai lasă timp de nimic? Află cum poţi să faci mici schimbări cu efect garantat!

Mănâncă, puţin şi des, legume şi fructe FOTO: FAN

NEW YORK. Ca să nu mănânci nesănătos pentru că nu ai timp pentru tine sau ca să faci mai multă mişcare esenţială atât pentru siluetă, cât şi pentru sănătate nu trebuie să îţi faci un program dificil, ci să ţii cont de câteva obiceiuri simple care-ţi pot schimba viaţa în bine.

Iată care sunt recomandările lui Dr. Oz ca să-ţi schimbi viaţa în bine, fără mari bătăi de cap:

1 Mănâncă dimineaţa!
Nu lăsa să treacă mai mult de o oră de la trezire ca să iei micul dejun!

Dacă iei micul dejun în decurs de o oră de la trezire vei rezista mult mai uşor tentaţiilor culinare, explică Dr. Oz. Astfel, riscul de a mânca alimente nesănătoase pe parcursul zilei este unul mai redus, iar în plus corpul tău nu va depozita toate grăsimile.

2 Nu exagera cu mâncarea atunci când eşti stresată!
Un nivel ridicat de stres poate să te determine să mănânci mai mult decât ţi-ai dori. Te trezeşti prea târziu dimineaţa? Sari peste micul dejun şi te stai ore întregi în trafic? Nivelul de stres va fi unul ridicat, la fel şi cel de cortizol, iar acest hormon te va determina să mănânci exagerat de mult.

3 Alege carbohidraţi, proteine şi grăsimi bune.
Aceasta este combinaţia de alimente care îţi va furniza energie şi va avea grijă de silueta ta. Alege carbohidraţii bogaţi în apă şi fibre, deoarece te vei sătura mai repede. Adăugând şi proteine de calitate, senzaţia de saţietate va dura mai mult timp. Grăsimile bune precum nucile adăugate în terciul de ovăz sau iaurtul simplu te vor ajuta să slăbeşti şi să te concentrezi mai bine la serviciu. Un exemplu de masă echilibrată recomandată de Dr. Oz ar fi combinaţia de terci de ovăz într-o cantitate mică cu o jumătate de banană, câteva merişoare deshidratate şi câteva nuci crude, urmate de un ou fiert sau un iaurt simplu. Iar la gustarea dintre micul dejun şi prânz poţi să alegi un fruct.

> Grăsimile bune precum nucile te vor ajuta să slăbeşti şi să te concentrezi mai bine la serviciu
> DR. OZ.

4 Mănâncă puţin şi des.
Modul în care împarţi cantitatea de mâncare pe parcursul zilei afectează nivelul insulinei, al colesterolului, al cortizolului, al energiei, dar şi starea ta psihică. După o masă copioasă luată la prânz se eliberează colecistochinina, un hormon care induce starea de somnolenţă. Poţi să combaţi acest efect, mâncând în cantităţi mici, dar mai des, susţine Dr. Oz.

5 Respectă pe cât posibil programul de somn.
Un somn odihnitor te va ajuta să-ţi controlezi apetitul. Nopţile nedormite te pot determina să faci alegerile alimentare cele mai nesănătoase. Astfel, este posibil să simţi constant senzaţia de foame, chiar dacă organismul tău are mai degrabă nevoie de odihnă. Cea mai bună modalitate de a alunga senzaţia de oboseală şi de a avea un somn de calitate este aceea de a face mişcare câte 30 de minute măcar de 5 ori pe săptămână. Studiile arată că persoanele care respectă acest obicei au un somn mult mai odihnitor în comparaţie cu persoanele sedentare.

Elastografia, o nouă metodă de diagnostic

Formaţiunile benigne pot fi depistate printr-o ecografie non invansivă cu o acurateţe ridicată.

ARAD. O nouă metodă non invazivă de diagnostic imagistic poate înlocui puncţia biopsiei clasice. Elastografia se practică din 2010 şi este o metodă imagistică care se obţine cu ajutorul unui transducer linear de înaltă performanţă şi rezoluţie. Astfel, elastografia se adaugă altor tipuri de investigaţii ecografice - bidimensionale, tridimensionale, Doppler, folosite de medicii pentru a obţine un diagnostic de o acurateţe cât mai ridicată.

2 moduri de elastografii
Cum se face elastografia? Există două modalităţi. În primul caz se face doar cu ultrasunete, folosite în mod deosebit pentru examinarea structurilor aflate mai la suprafaţă (sân, tiroidă, prostată, testicul, muşchi, parotidă). A doua variantă presupune ca pe lângă ultrasunete să se folosească şi un impuls mecanic pentru cuantificarea elasticităţii organelor aflate mai în profunzime, precum ficatul, care este folosit de exemplu pentru a stadializa gradul de colagenizare a ficatului în cadrul unei ciroze hepatice.

„Elastografia a devenit o metodă de diagnostic eficientă, cu un grad de siguranţă de aproximativ 95% pentru examinarea sânului, tiroidei, prostatei, ficatului şi se bazează pe fenomenul fizic de atenuare variabilă a unui val acustic în funcţie de elasticitatea ţesuturilor străbătute. Atenuarea sau difuzarea valului acustic se măsoară prin obţinerea unor hărţi în culori a structurilor străbătute", a explicat dr. Ovidiu Parscuta, medic primar radiologie imagistică.

Costuri de investigaţie

Costul unei investigaţii ecografice care cuprinde examinarea bidimensională, tridimensională, Doppler şi Elastoscan este în jur de 60-70 de euro. În România de 1 an de zile elastografia se poate efectua la cabinete din Bucureşti, Cluj, Timişoara şi Arad.

Diferenţierea scorurilor
Scorurile de elasticitate indică tipul de structuri regăsite. Scorurile I-III aparţin structurilor de tip benign, iar scorurile IV-V aparţin structurilor de tip malign. Practic, această metodă este varianta puncţiei biopsiei clasice. „Această metodă este foarte utilă în cazul sânului dens, a celui mastozic, fibrochistic sau în cazul multiplilor noduli tiroidieni. Având în vedere că prognosticul tratamentului este mai favorabil cu cât formaţiunile maligne sunt diagnosticate mai devreme, gradul înalt de siguranţă oferit face ca acest tip de examinare să fie foarte utilă", mai spune dr. Parscuta.

Metodă non invazivă FOTO: FAN

Cătina, recomandată în cazul anemiilor FOTO: FAN

Remedii naturiste

Siropul din cătina, porţia zilnică de vitamine

BUCUREŞTI. Un remediu remineralizant recomandat în cazul anemiilor cauzate de lipsa de fier este şi cătina albă. Datorită compoziţiei sale bogate în polivitamine şi săruri minerale, cătina albă are efect tonic general asupra organismului. Ceaiul îl prepari dintr-o linguriţă de fructe zdrobite la 200 ml de apă clocotită. Lasă vasul acoperit până la răcire, după care filtrează şi bea câte 3 căni pe zi, timp de o şase săptămâni. La fel de bune sunt şi fructele proaspete, din care iei câte 20-30 g pe zi, fie siropul de cătină pe care îl prepari din 500 g de fructe şi 800 g de miere de albine. Spală bine fructele, pasează-le cu o furculiţă, după care umple mai mule borcane cam pe trei sferturi. Pune mierea deasupra, amestecă fructele cu mierea, pune capcul şi păstrează la frigider. Ia câte 2 linguriţe de sirop dimineaţa, timp de o lună de zile.

Soluţie Kastel pentru caniculă: jacuzzi

E un tratament foarte eficient împotriva stresului: relaxează corpul şi mintea şi ajută la eliberarea de problemele zilnice.

ARAD. Unde să fugi de canicula venită peste noapte în Arad? Unde să te relaxezi şi când să te mai şi distrezi? Întrebări la care Katsel Beauty&Spa Arad, centru de înfrumuseţare situat în Galleria Mall, are răspunsuri. Pentru că aici te poţi relaxa şi distra într-un jacuzzi şi să ai grijă, totodată, de sănătatea ta. Cum poţi face toate aceste lucruri? Să iei drumul Kastel Spa pentru o hidroterapie (o combinaţie dintre căldură, apă în mişcare şi masaj, cu efect de vindecare dovedit), care te scapă de efectele stresului şi durerii şi te ajută să te simţi bine. Doctorii recomandă jacuzzi pentru relaxarea şi recuperarea în urma unor răniri sau a unor dureri cronice, dar şi pentru fuga de căldura de afară. Rezistenţa naturală la jeturile de apă îţi va fi folositoare, în plus, pentru tonifierea muşchilor şi pentru accelerarea metabolismului, fiind benefică în curele de slăbire. Iar somul uşor e ca şi asigurat după.

De ce jacuzzi
Dar haideţi să vedem de ce te vei simţi aşa bine în jacuzzi, când afară sunt peste 35 de grade. Temperatura apei ajută, în primul rând, la dilatarea vaselor de sânge, sporind fluxul de sânge şi îmbunătăţind circulaţia. Acest lucru ajută ţesuturile obosite şi lezate să se vindece, pielea să fie mai strălucitoare şi îmbunătăţeşte digestia. Datorită jeturilor de apă te simţi mai liber şi greutatea corpului ţi se pare mai mică. Acest tip de mişcare a apei eliberează tensiunea din muşchi şi din încheieturi.

Când vine vorba de hidromasaj, atunci jeturile schimbătoare din cada spa îţi oferă o sumedenie de opţiuni benefice: de la masajul ţesuturilor în adâncime până la masajul uşor, relaxat. În timpul hidromasajului, muşchii ţi se relaxează şi presiunea asupra nervilor periferici este înlăturată. Hidromasajul îmbunătăţeşte circulaţia şi se combină cu efectul căldurii pentru a accentua puterea de vindecare a corpului. La toate acestea se adaugă relaxarea şi înlăturarea stresului, dublate de eliminarea disconfortului termic din timpul verii. Căci o baie în jacuzzi este un tratament foarte eficient împotriva stresului: relaxează corpul şi mintea şi ajută la eliberarea de problemele de zi cu zi. În plus, după o baie în jacuzzi somnul este mai uşor şi mai odihnitor.

Baie în jacuzzi, tratament eficient împotriva stresului FOTO: FAN

O discuţie caldă

Dacă toate acestea nu te-au convins că acesta este locul în care poţi fugi de caniculă, atunci mai adăugăm că, pe lângă beneficiile terapeutice şi medicale, minipiscina spa este locul cel mai potrivit pentru a-ţi invita prietenii la o discuţie... caldă.

GARSONIERE

Vând garsonieră central, tot confortul, mobilată, str. Bușteni, etaj 1. Telefon 0257/468729.

Persoană fizică, vând garsonieră- Micălaca, str. Săvârșin, posibil și garaj. Telefon 0756.281.411, după ora 17,00.

Vând garsonieră Confecții, bloc nou, amenajată, mobilată, baie cu geam, 11.000 Euro. Telefon 0257/228411.

Garsonieră de vânzare, str. Milova. Telefon 0257/890905.

Vând urgent garsonieră, confort I, Vlaicu, preț 16.000 Euro, 0745.696.118.

Urgent, garsonieră confort 1, 39 mp, amenajată, 16.500 Eur, 0731.832.469.

AP. 1 CAMERĂ

Cumpăr cu banii jos garsonieră, apartament una cameră, 0752.510.776.

Vând apartament 1 cameră, ultracentral, et. 2, bloc apartamente, 42 mp, îmbunătățit, 0749.437.964.

Apartament 1 cameră, comuna Vladimirescu, cheltuieli mici, 0740.122.509.

AP. 2 CAMERE

Vând apartament 2 camere, Alfa, decomandat, etaj 3, 74 mp, termopan, parchet laminat, ușă metalică, repartitoare. Preț 29.000 Eur/ negociabil. Tel. 0747.956.388.

Cumpăr cu plata pe loc apartament 2 camere, 0744.849.390.

Vând apartament 2 camere, parter, pus la punct- Vlaicu. Preț 30.000 Eur/negociabil. Telefon 0722.139.078, 0752.011.791, 0257/280667.

Vând apartament 2 camere, zona Intim, complet utilat și mobilat, inclusiv garaj. Informații la telefon 0740.387.596. Fără intermediari.

Vând apartament 2 camere, etaj 1, str. Tudor Vladimirescu, 25.000 Eur, 0751.701.010.

Vând apartament 2 camere, Romanilor, parter, mobilat, 22.000 Eur, 0257/228411.

2 camere, 76 mp, Micălaca, centrală proprie, 31.000 Eur, 0731.832.469.

2 camere, 78 mp, centrală proprie, ultracentral, 33.000 Eur, 0731.832.469.

2 camere, Alfa, amenajat, centrală proprie, 28.500 Eur, 0731.832.469.

Vând apartament 2 camere, central, vizibil pe internet, 36.000 Eur/nregociabil, plata în lei, acceptăm credit. Tel. 0770.519.997.

AP. 3 CAMERE

Vând apartament Samantha urcător, mobilat, 3 camere, 2 băi, 2 balcoane, 91mp, 0744.877.027.

Vând apartament 3 camere, decomandate et. 3/10, Bank-Post (Podgoria), preț 43.000 Euro, 0722.606.527.

Vând apartament 3 camere, 3 balcoane, 2 băi, et. 7/8, Vlaicu Z20, 45.000 Euro, 0722.606.527.

Vând apartament 3 camere decomandate, etaj 2, Arad, str. Horia nr. 10, vis-a-vis de hotel Central, zonă liniștită. Tel. 0770.350.734.

AP. 4 CAMERE

Vând apartament 4 camere, etaj II, modern, Vlaicu- Profi. Preț 60.000 Eur/negociabil. Tel. 0722.139.078, 0752.011.791, 0257/280667.

AP. LA CASĂ

Apartament la casă, ultracentral, 70 mp, pretabil spațiu, locuință, 0731.832.469.

Vând (schimb cu casă în Arad) apartament ultracentral la casă, nou amenajat. Accept variante. Tel. 0744.770.917, 0723.268.475.

Vând apartament 3 camere, ultracentral, et. 2, la casă, 160 mp, 2 intrări, 37.000 Euro, 0744.849.390.

Vând apartament 1 cameră la casă, et. 2, decomandat, 15.500 Euro, 0744.849.390.

Vând apartament 2 camere la casă, 90 mp, ultracentral, 25.500 Euro, 0752.510.776.

DECESE

Cu adâncă durere în suflet anunțăm decesul celui care a fost dragul nostru unchi,

JIDOI IOAN

din Arad.

Înmormântarea va avea loc azi, 20 iunie 2013, ora 13:00, de la capela Cimitirului din Aradul Nou.

Nepoții Dorina, Costel și Ovidiu

Cu durere în suflet anunțăm încetarea din viață **la vârsta de 81 ani a iubitei noastre mamă și bunică,**

BILA FLOARE.

Dumnezeu s-o odihnească în pace! Ceremonia funerară va avea loc azi, 20 iunie 2013, ora 13:00, în localitatea Avram Iancu, jud. Bihor.

Fiul Ghiță cu soția Neli

Cu profundă durere anunțăm încetarea din viață a celei care a fost mamă, soacră, bunică și străbunică

MORAR FLOARE,

la venerabila vârstă de 98 ani.

Înmormântarea va avea loc azi, 20 iunie 2013, ora 11:00, la Cimitirul din Grădiște.

Familia îndoliată: dr. Doina Catrintza-Ruthner, Teofil Catrintza cu copiii Lucian, Karolina, Ryan, Lucas

---

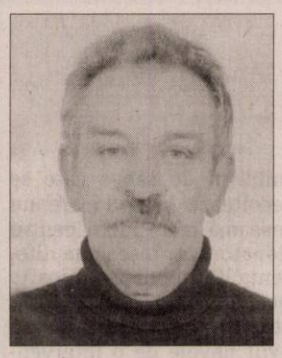

O inimă a încetat să bată, un suflet nobil s-a ridicat la cer și pleacă departe de noi, dar mai aproape de Dumnezeu. Un omagiu, o floare, o lacrimă pentru ființa dragă care a fost

STANCU CORNELIU

din Sâmbăteni.

Înmormântarea va avea loc astăzi, 20 iunie 2013 ora 16:00 de la domiciliul din Sâmbăteni nr. 526.

Soția Lenuța, Florin, sora Viorica cu familia

O inimă bună a încetat să mai bată, un suflet bun s-a ridicat la cer lăsând în urmă o nemărginită durere și un dor imens. Recunoștință veșnică celui care a fost soț, tată și bunic

TUDUR SAVU.

Înmormântarea va avea loc vineri, 21 iunie 2013, ora 16:00. Priveghiul Micălaca, Vrancei 16.

Soția Ana și copiii Laurean și Cristian și nepoții

Soția Elena, fiica Sandra, soacra Elisabeta cu durere în suflet anunță decesul celui care a fost iubitul lor soț, tată, ginere

SANDU JIVAN,

la vârsta de 62 ani.

Dumnezeu să-l odihnească în pace! Nu te vom uita niciodată. Înmormântarea va avea loc în Wiesbaden (Germania) la o dată pe care o vom comunica ulterior.

Cu inimile zdrobite de durere anunțăm încetarea fulgerătoare din viață a iubitului nostru soț, tată și bunic

GUIU PAVEL

în vârsta de 75 de ani

din Chișineu-Criș.

Dumnezeu să-l ierte și să-l odihnească în pace! Înmormântarea va avea loc astăzi, 20.06.2013 ora 16.00 de la capela Cimitirului Chișineu-Criș.

Familia îndurerată!

CONDOLEANȚE

Suntem alături de colega noastră Szabo Anamaria în greaua încercare pricinuită de decesul tatălui său. Dumnezeu să-l odihnească în pace!

Colectivul Trezoreriei Municipiului Arad

Suntem alături de familia vărului nostru Medre Ioan în aceste momente triste la pierderea mamei

MEDRE FLOARE.

Dumnezeu s-o odihnească!

Familia Medrea Dan, Cătălin și Elena

Suntem alături de familia Medre în suferința pricinuită de moartea mamei. Sincere condoleanțe și Dumnezeu să o odihnească în pace!

Familia Sabo

Cu lacrimi în ochi ne despărțim de bunica noastră

BILA FLOARE.

Dumnezeu s-o odihnească în pace!

Nepoata Ramona cu soțul Dan

Suntem alături de fiica Sandra și soția Elena în aceste momente triste la pierderea tatălui și soțului

SANDU JIVAN

din Germania.

Dumnezeu să-l odihnească!

Fam. Stan și Iorgovan

Pios omagiu distinsului nostru profesor,

prof. univ. dr. doc.

VLADIMIR HANGA.

Susana și Nelu Cionca

Regretăm profund moartea distinsului

profesor universitar

dr. VLADIMIR HANGA

și transmitem sincere condoleanțe familiei.

Nydia și Dan Păscuțiu

Suntem alături de colega noastră Mariana Deaconu în aceste momente grele când se desparte de mama dragă

MARIA DEACONU.

Sincere condoleanțe!

Colegii de la UPU Sântana

Suntem alături de colega noastră Brănuțiu Doina în aceste momente triste pricinuite de pierderea tatălui. Sincere condoleanțe!

Primăria Municipiului Arad, colegii din Direcția Arhitect șef

---

Profesorii de matematică din Municipiul și Județul Arad sunt alături de colega lor, profesoara Tamara Pele în momentele grele, la decesul mamei.

Suntem alături de nașii noștri familia Pele Gheorghe și Tamara în aceste momente triste pricinuite de decesul celei care a fost mamă, soacră și bunică,

LUPEA SALVINA.

Dumnezeu să o odihnească!

Adi și Ligia Peia

Suntem alături de Elena și familia ei, în greaua încercare pricinuită de moartea tatălui. Dumnezeu să-l ierte și să-l odihnească în pace!

Asociația de Proprietari Vila 9, Colonia UTA

COMEMORĂRI

La data de 21 iunie se împlinește un an de când ne-a părăsit iubita noastră soție, mamă și bunică,

prof.

CORINA POPOVICI.

Te păstrăm în inimile noastre îndurerate și te plângem neîncetat. Slujba de pomenire va avea loc sâmbătă, 22 iunie 2013, orele 11:30, la Biserica Ortodoxă din Parcul Subcetate.

Familia

Pios omagiu de prețuire și aducere aminte celor care l-au cunoscut, iubit și apreciat pe iubitul nostru soț, tată, socru și bunic,

ing. ȚĂREAN ANTONIU

de la a cărei trecere în neființă se împlinesc 10 ani. Vei fi mereu în inimile noastre. Dumnezeu să dea odihnă veșnică sufletului său bun!

Familia

Anunțurile de deces se publică GRATUIT!

SC. M.G.A. ARAD ANGAJEAZĂ
- **PERSONAL CU EXPERIENȚĂ** în domeniul tapițeriei
- **OPERATORI MAȘINI** de CUSUT LINIARE
- **MONTATORI** schelete tapițerie • **TAPIȚERI**

Informații la tel.: 0257-288-177; 0722-500-354. (4412 - 883853)

SC **CONAR** SA
ANGAJEAZĂ
MUNCITORI NECALIFICAȚI și SUDORI pe PEHD autorizat ISCIL
CV-urile se depun la biroul Resurse Umane,
Arad, str.Grădina Poștei nr.1
Relații la nr. de tel: *0720 007 809*
(889748)

CASE – ARAD
Vând casă mare în Micălaca, str. Fluierului, 135.000 Eur, 0722.782.353.

Vând casă Aradul Nou, 4 camere, 2 bucătării, toate utilitățile, 0751.180.910.

Vând casă veche, str. Cedrului (6 Vânători), 37.000 Euro, 0744.784.910.

Vând casă în Grădiște, renovată, curte, amenajată. Tel. 0729.274.880.

Vând casă, Arad, 2 camere, renovată, apă, gaz, canalizare, 0729.274.880.

Vând sau schimb casă la Trei Insule, complet utilată, 0740.130.259.

Vând casă în Arad, Cartierul verde, persoană fizică. Tel. 0746.876.366.

CASE JUD. ARAD
Vând casă în Macea, 3 camere, bucătărie, cămară, grădină mare, anexe.Preț 18.500 Eur/ negociabil. Tel. 0742.065.185.

Vând casă ocupabilă imediat, 4 camere+ anexe auxiliare în com. Șomoșcheș. Telefon 0257/433060, 0746.174.481.

Vând casă în Șofronea, 7 km de Arad și 1 km de ștrandul termal, compusă din 3 camere, bucătărie, hol, baie mare, toate utilitățile. Preț 35.000 Eur/negociabil, 0257/416300, 0753.439.494.

Vând casă mare cu teren, suprafață totală 2.800 mp, în com. Cermei, utilități apă, canalizare, stradă asfaltată, preț 16.000 Euro, negociabil. Telefon 0724.368.379, 0770.608.639.

Vând casă Șagu Arad, 3.000 mp, șosea Timișoara. Telefon 0746.233.818.

Vând în Miniș casă și grădină cu pomi și vie. Informații 0726.142.870.

Vând casă la roșu, Livada nr. 651, cartier nou, 70 mp, 17.700 Eur, 0745.261.530.

Vând sau schimb casă în Cuvin. Telefon 0740.535.576.

CASE DE VACANȚĂ
Vând căsuță de agrement ștrand Neptun. Preț convenabil, 0722.161.871, 0742.595.131.

VILE JUDEȚ
Vând vilă modernă, Livada, 180 mp, construcție nouă, 52.000, 0740.043.413.

VÂNZĂRI SPAȚII LOCAL
Vând hală 1.000 mp, cărămidă cu 1 ha arabil-Gai. Preț 120.000 Eur/negociabil. Telefon 0722.139.078, 0752.011.791, 0257/280667.

Vânzare spațiu-comercial CONFECȚII, 66-mp, vitrină-mare, ultrarenovat, Persoană Fizică, 0722.257.409.

TERENURI LOCAL
Vând loc de casă în Arad, 670 mp, front stradal 30 m, utilități trase: gaz, apă, canal, curent, trifazic subteran. Preț 30 Eur/ mp. Tel. 0731.212.238.

Vând loc de casă în Vladimirescu, 470 mp, poziție bună, în spatele poliției, preț 17.000 Euro cu proiect, 18.000 Euro, str. Înproprietăriților nr. 33, 0257/250866, 0745.681.191.

25.000 mp, Proiect HALE, Zona-Industrială PECICA-TURNU, front-stradal-dublu, 0722.257.409.

VÂNZĂRI TERENURI JUDEȚ
ARIEȘENI, teren-construcții cabane-vacanță, curent-electric, eventual cabană, ski, 0722.257.409.

VÂNZĂRI TERENURI ALTE JUDEȚE
Teren intravilan 1.500-6.000 mp BATTONYA, pretabil livada-sere, casă, utilități, 0722.257.409.

IMOBILE CHIRII
Închiriez apartament două camere, parter, ultracentral, strada Mircea Stănescu, mobilat modern și utilat, 220 de euro plus garanție. Tel. 0723308286

Închiriez apartament 2 camere, ultracentral, 150 Euro. Telefon 0727.012.760, 0257/264995.

Închiriez apartament 3 camere complet mobilat, utilat, termotecă, zona Podgoria. Telefon 0744.828.934.

Închiriez garsonieră, central. Tel. 0752.322.461.

Închiriez vilă mobilată, utilată, zonă bună, 5 dormitoare, 0731.832.469.

Închiriez apartament mobilat, utilat, lux, zonă excelentă, 0731.832.469.

Închiriez apartament 2 camere (una închisă), bloc Podgoria, 0723.309.668, 0357/411130.

Dau în chirie garsonieră confort I, zona Micălaca 300 (lângă Gemy Sport), nemobilată, pe termen lung. Informații la tel.: 0740.251.538.

Închiriez garsonieră, tot confortul, zona Miorița. Tel. 0720.782.344.

Închiriez garsonieră, mobilată și contorizată Confecții. Telefon 0733.973.289.

Închiriez garsonieră, cf. I, în Micălaca, mobilată, preț 100 Euro+ garanție. Telefon 0753.394.617.

Închiriez apartament 2 camere, ultracentral, renovat, mobilat modern, 0747.508.601.

Ofer spre închiriere garsonieră mobilată, confort I. Tel. 0725.958.218.

Închiriez sălaș în Arad, zona Alfa. Tel. 0722.485.831.

CHIRII SPAȚII
Închiriez hale 210-1000 mp în Parcul Industrial UTA. Telefon 0721.288.570.

Închiriez spațiu (vitrină mare), 90 mp, Cocorilor, 400 Euro, 0744.849.390.

CUMPĂRĂRI TERENURI LOCAL
Cumpăr teren arabil la Sânpaul, Șofronea, Șeitin, Zădăreni, Șag, Șimand, Șeitin (Säntoma, Tarla 70, 71, 72), Pecica, Zimandul Nou, Sântana, etc., 0722.606.527.

Cumpăr teren cu lucernă pe 1 an, 0754.490.435, 0741.134.368.

CUMPĂRĂRI TERENURI JUDEȚ
Cumpăr teren arabil la Pecica, Tarla 1-47, 150, 151, 152, 153, 165, 162, 170, 0722.606.448.

Cumpăr teren arabil la Säntoma, Aradul Nou IAS, Șeitin, Nădlac, Semlac, 0722.606.448.

OFERTE LOCURI DE MUNCĂ
Angajez lucrător la bucătărie. **Informații tel. 0745.301.339, 0745.778.584.**

Angajăm patiseri, patisere cu sau fără experiență, 0730.030.119.

S.C. angajează muncitori necalificați, 50 Roni/zi, în construcții, 0722.979.303.

Angajăm modelator covrigi. Informații patiserie Bl. 510 între orele 17,00-18,00.

Caut tineri pasionați de electronică în vederea angajării. Tel. 0740.035.208.

Caut muncitori calificați în construcții. Contact: 0754.322.195.

Angajăm ospătari și ajutori bucătar. Tel. 0741.037.066.

Hotel angajează cameriste, Calea Radnei nr. 122, Micălaca. Tel. 0729.169.609.

SC angajează bucătar cu experiență. Telefon 0722.274.848.

Angajăm bucătar și ospătar, 0733.177.990, 0257/467503.

Alimentară, Piața Catedralei, angajează vânzătoare, casieră, studii medii, experiență, 0726.227.377.

Alimentara, angajăm personal experiență raion mezeluri și casiere, 0723.128.386.

Angajăm mecanic auto și șoferi de tir cu experiență, 0724.567.440.

Angajez paznici peste 45 ani, obligatoriu din Arad. Tel. 0728.312.188.

Firmă transport angajează șef garaj, salariu motivant. Tel. 0741.230.041.

Angajez modelator covrigi. Salariu atractiv. Telefon 0723.648.778.

Angajez shaormar, ajutor shaormar, bucătărese. Salariu atractiv. Telefon 0723.648.778.

Angajăm șoferi tir, contabilă primară, dispeceră auto, experiență. Telefon: 0737.508.213.

Angajăm personal curățenie bărbați și femei și manager zonal, 0747.111.183.

Societate comercială angajează stivuitorist (cu atestat ISCIR). Tel. 0725.347.838.

Angajăm infirmiere pentru cămin de bătrâni. Tel. 0755.596.765.

Angajăm șoferi distribuție națională mașini frigorifice cu card, atestat, 0749.162.963.

Angajez urgent magazioner cu experiență. Salarizare atractivă. Informații tel. 0771.084.746.

S.C. angajează șofer manipulant (încărcător/ descărcător). Telefon 0760.667.202.

PRESTĂRI SERVICII
A A Acord Garanție 2 ani reparații mașini spălat, 0744.241.398, 0357/401569, 0770.215.523.

Executăm zidărie, tencuieli, zugrăveli, rigips, termoizolații, acoperișuri, fundații, consolidări, 0740.696.157.

Executăm structuri, confecții, hale metalice, lucrări în subantepriză (colaborare), 0745.320.938.

MATERIALE CONSTRUCȚII
Vând lemne foc tăiate, crăpate și calitate. Telefon 0721.592.572.

Vând lemne de foc tăiate și deșeuri, 0724.652.421.

Vând nisip, balast, sorturi, pământ, mraniță, prețuri mici, 0728.912.827, 0745.003.019.

Aduc nisip, balastru, mraniță, pământ, moloz, la domiciliul clientului, 0740.651.610.

Aduc mraniță, nisip, moloz, balastru, pământ, la domiciliu clientului, 0742.479.698.

MOTOCICLETE
Vând ATV, 2008, motor nou, înscris, verificare, 1.000 Euro, 0746.233.818.

ELECTRONIC PLUS
Vindem/Reparăm electrocasnice second, frigorifice, mașini spălat, uscătoare, aragaze, electrice, televizoare, anvelope, vitrine comerciale, termopane. Reducere pentru schimb, rate, Lipova. Tel. 0744.796.542.

Cumpăr mașini spălat automate, frigidere defecte, ofer 30 lei, 0745.395.282.

PIERDERI
Pierdut Certificat Constatator nr 33434/ 22.08.2007, aparținând Sc Cristi Com Construct Srl. Îl declar nul.

LOCURI DE VECI
Vând loc de veci amenajat, central, pentru o persoană, Cimitirul UTA. Tel. 0741.409.207.

Vând loc de veci amenajat, central Pomenirea. Telefon 0724.193.091.

ANIMALE
Vând purcei vietnamezi 8 săptămâni, 0771.029.162.

Vând 3 porci grași. Tel. 0740.013.404.

Găsit câine talie mică, culoare maro. Tel. 0734.630.321, 0257/234.771.

Vând pui cocher spaniel (negri), 7 săptămâni, carnet de sănătate, vaccinați, deparazitarea la zi. Preț negociabil. Tel. 0724.433.027.

Vând 4 purcei de opt săptămâni, sat Sânpaul. Tel. 0742.143.379.

Vând pui de carne, rasă mixtă diferite mărimi. Telefon 0748.322.489.

Vând pui de ouă, rasă mixtă. Telefon 0721.640.440.

Fermă Grădiște vindem găini pentru ouă consum, zilnic între orele 8-14, preț negociabil. Telefon 0723.579.764.

Cumpăr vaci pentru abator, grase și slabe. Telefon 0745.505.122.

Vând 2 vaci, una lapte, una gestantă, Sântana. Tel. 0749.517.851.

Vând 2 porci grași 100-120 kg. Telefon 0770.886.020.

Vând 3 vaci cu lapte. Telefon 0740.698.037.

INFORM MEDIA

INFORM MEDIA, editorul cotidianului Jurnal Arădean, parte a grupului multinațional Inform Media, care își desfășoară activitatea în domeniul presei locale tipărite

CAUTĂ

Distribuitori de presă (în cutii poștale) pentru localitatea Zăbrani.

Cerințe:
Seriozitate;
Dinamism;
Conștiinciozitate.

Se oferă:
Salar atractiv;
Timp de lucru 2 ore.

Informații suplimentare la telefon: 0257/212.032 sau 0729.989.504, de luni până vineri între orele 09 și 17.

UTILAJE AGRICOLE și INDUSTRIALE
Vând 2 bucăți Ifron, stare bună funcționare, Arad, Independenței, 0752.909.787.

ÎMPRUMUTURI FINANCIARE
Credite pentru salariați venit 600 pensionari 500 (pensii boală). Tel.0770.179.155.

DIVERSE
Cumpăr pene, baterii, cupru, alamă, caroserii, fier. Preț convenabil, 0741.689.068.

Cumpăr pene vechi noi, fier vechi, caroserii, neferoase, preț bun. Telefon 0745.983.893.

Cumpăr pene noi și vechi, baterii uzate, ofer preț bun. Telefon 0743.574.901, 0747.644.175, 0747.706.442.

Vând căruță țărănească în stare impecabilă și căruță transport persoane cu suspensie foi arc. Telefon 0742.020.904.

Vând lămâi mare cu fructe mature și pui mici de curcan. Telefon 0257/263616.

Cumpăr mobilă din lemn fotolii, măsuțe, tablouri, porțelanuri și alte obiecte vechi, 0744.203.945.

Vând calorifere fontă, mobilă bucătărie, colțar 3+2, cauciucuri Michelin (pentru Logan), 0745.841.303, 0740.122.288.

Vând butoi tablă 220l, portbagaj mașină. Telefon 0748.512.166.

Cumpăr pene la cel mai bun preț. Telefon 0752.566.185.

Vând schelă construcții și țeavă neagră și zincată. Telefon 0724.193.091.

Cumpăr pene vechi și noi, etc., ofer preț bun,0740.407.795, 0754.455.536.

Vând saci rafie 50 kg, 3 buc./ 1 leu, 0742.218.693.

Vând pavilion apicol nepopulat 44 familii cu toate dotările, 0733.960.038.

Vând moară cu ciocane de uz gospodăresc capacitate 500 kg/ oră, circular cu pânză 800 cm, 0733.960.038.

EVIDENȚIAZĂ-TE!

Text: **DATA apariției:**.....

Talon valabil până în 30 iunie 2013

Date personale:

Nume și Prenume:

Telefon:

Buletin de identitate:

TALON + PREȚUL CATEGORIEI AFERENTE

Anunțurile se preiau zilnic, la ghișeu, până în ora 16[00], după această oră, se pot prelua doar prin intermediul sistemului online de preluare al anunțurilor disponibil pe www.jurnalaradean.ro . Anunțurile de mică publicitate din Jurnal Arădean se publică pe baza talonului din ziar
Redacția nu își asumă responsabilitatea pentru conținutul anunțurilor de mică publicitate!

JURNAL ARĂDEAN

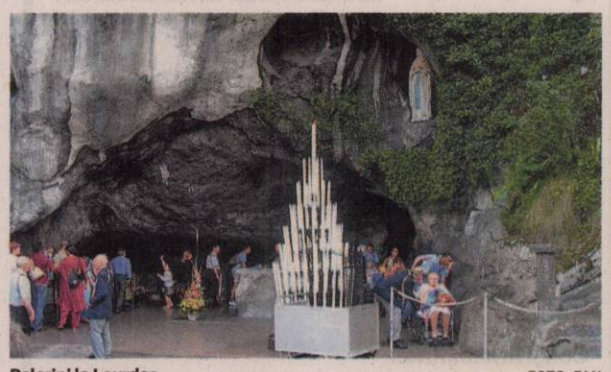

Pelerini la Lourdes FOTO: FAN

Inundaţii la Lourdes

TOULOUSE. Celebra Peşteră de la Lourdes, în care tradiţia catolică situează apariţii ale Sf. Maria, era inundată marţi, nivelul apei atingând 1,40 metri, din cauza unei revărsări importante a unor râuri în sud-vestul Franţei, o bătrână a murit înecată, iar 2.000 de persoane au fost evacuate.

Victima, în vârstă de aproximativ 70 de ani, se afla în maşina personală alături de soţ în momentul în care vehiculul a fost „ridicat de un val de apă", în apropiere de Lourdes.

Cuplul a încercat să iasă din vehicul, iar femeia a fost luată de ape, în timp ce soţul ei, blocat de curent împotriva maşinii, a putut să fie salvat, potrivit aceleiaşi surse.

Cursul de apă Gave du Pau înregistrează de marţi după-amiaza o revărsare puternică, din cauza unor precipitaţii importante la munte şi unei încălziri atmosferice ce antrenează topiri importante de zăpadă.

Sanctuarele de la Lourdes au fost evacuate încă de marţi dimineaţa. Aproximativ 1.000 de persoane aflate în sejur pe malul Gave au fost transferate în alte hoteluri.

SURSA: MEDIAFAX

Apel la mobilizare generală

WASHINGTON. NASA a lansat, marţi, un apel de mobilizare generală a comunităţii ştiinţifice, a industriei spaţiale şi a astronomilor amatori, cerându-le să contribuie la depistarea tuturor asteroizilor care reprezintă o ameninţare potenţială pentru Terra şi să dezvolte metode de protejare a planetei noastre. Această iniţiativă este inclusă în programul „Grand Challenge" („Marea Provocare") lansat de Casa Albă. **SURSA: MEDIAFAX**

Un milion de advertiseri

NEW YORK. Facebook, cea mai mare reţea de socializare din lume, are „peste un milion de advertiseri activi", potrivit unui anunţ făcut marţi. Unul dintre responsabilii de marketing ai Facebook, Dan Levy, a mulţumit celor peste un milion de companii care investesc în prezent în publicitatea pe această reţea de socializare. Vânzările Facebook în primul trimestru au crescut cu 38%, la 1,46 miliarde de dolari. **SURSA: MEDIAFAX**

„Am muncit din greu"

LOS ANGELES. Vedeta canadiană Avril Lavigne susţine că dacă nu s-ar fi mutat din Los Angeles şi dacă nu ar fi cântat în turnee, cariera ei ar fi avut de suferit, scrie The Sun. Avril Lavigne susţine că, spre deosebire de alţi tineri muzicieni, a reuşit să se ţină departe de tentaţiile celebrităţii şi averii, şi nu a rămas la Los Angeles.

Avril Lavigne FOTO: FAN

„Am muncit din greu încă de când am semnat primul meu contract cu o casă de discuri. Fără nicio pauză, am plecat în turneu cu fiecare nou album pe care l-am scos, deşi turneele sunt foarte obositoare. Cred că este bine să fii atent, pentru că atunci când eşti o vedetă ai tentaţia de a deveni foarte egoist. Eu am încercat mereu să disociez scena de viaţa de zi cu zi", susţine solista. „Din acest motiv am renunţat să locuiesc la Los Angeles, pentru că după zece ani trăiţi acolo, nu mai reuşeam să fiu iar eu însămi atunci când veneam acasă dintr-un turneu. Am simţit că nu va fi bine pentru mine şi pentru cariera mea dacă şi fi continuat aşa", a mai adăugat ea.

SURSA: AGERPRES

Denisa
Este pasionată de lectură, muzică şi modă.

www.aradon.ro
Mai multe poze cu Denisa

Căsătorie într-un tren

TOKYO. Cea mai mare companie de căi ferate din Tokyo oferă unui cuplu posibilitatea de a se căsători la bordul unuia dintre trenurile de navetişti de pe linia foarte frecventată Yamanote din capitala niponă, relatează AFP. JR East a lansat această iniţiativă pentru a sărbători cei 141 de ani ai căilor ferate japoneze şi cei 50 de ani de culoare verde a Yamanote.

Compania speră să găsească un cuplu care doreşte să se căsătorească în faţa a 120 de invitaţi, la bordul legendarului tren cu traseu circular.

SURSA: AGERPRES

Clasă „XL" pentru obezi

APIA. Compania aeriană Samoa Air a anunţat crearea unei clase „XL" pentru pasagerii obezi care vor beneficia astfel de locuri mai confortabile şi rampe de acces rezervate. Samoa Air a avut deja la sfârşitul anului 2012 o iniţiativă originală stabilind o grilă tarifară în funcţie de greutate pasagerului, măsură destinată să lupte împotriva obezităţii şi creşterii cursului carburantului. Locurile la clasa „XL" vor fi mai spaţioase cu 30 de centimetri. Samoa este statul cu una dintre cele mai mari rate ale obezităţii.

SURSA: AGERPRES

Mii de persoane izolate

Cel puţin 120 de morţi şi mii de persoane sunt izolate de inundaţii în urma unui muson în India.

Satul Dhoodli în Uttar Pradesh FOTO: EPA

DEHRADUN. Elicoptere militare au adus colete cu hrană câtorva mii de persoane izolate de inundaţii în nordul Indiei, unde au murit cel puţin 120 de persoane de la sfârşitul săptămânii trecute, au anunţat autorităţile, luate pe nepregătite de un muson timpuriu.

De la sosirea musonului în nordul ţării, în statele Uttarakhand şi Himachal Pradesh s-a înregistrat un volum de precipitaţii de trei ori mai mare decât cel normal pentru această perioadă a anului. „Cel puţin 110 persoane au murit. Guvernul statului şi armata încearcă să salveze mii de turişti blocaţi în apropierea unor zone inundate şi locuri sacre hinduse", a declarat Jaspal Arya, ministrul serviciilor de intervenţie în Uttarakhand.

Autorităţile au anulat pelerinaje, numeroase în Uttarakhand, cunoscut şi sub numele de „statul zeilor" din cauza numeroaselor temple şi locuri de pelerinaj. Porţiuni întregi din templul Kedarnath au fost acoperite de noroi marţi, iar aproximativ 10.000 de pelerini sunt blocaţi în apropiere.

Ploile violente ale musonului au început sâmbătă, în nord, iar de atunci au fost instalate aproximativ 40 de tabere de asistenţă pentru găzduirea unor turişti, pelerini şi locuitori. Potrivit secretarului-şef de stat Subash Kumar, 21 de poduri s-au prăbuşit, izolând mai multe sate.

În statul Himachal Pradesh, inundaţiile au distrus peste 500 de case, iar cel puţin şase persoane au murit în alunecări de teren. **SURSA: MAGAZIN**

În faţa presei
Trei pui de leu asiatic sunt în atenţia presei la grădina zoologică din Magdeburg, Germania. FOTO: EPA

Se va retrage la 60 de ani

LOS ANGELES. Johnny Depp doreşte să se retragă din activitate când va împlini 60 de ani, peste 10 ani, pentru că i-ar plăcea să-şi petreacă ultimii ani „trăind viaţa", scrie revista Rolling Stone. Celebrul actor, care a împlinit recent 50 de ani, susţine că s-a săturat să se ascundă mereu de paparazzi şi să iasă mereu prin spatele restaurantelor şi hotelurilor. „Nu pot să spun că-mi doresc să fac acelaşi lucruri peste încă 10 ani (...) De la un anumit moment dat, atunci când devii suficient de bătrân sau de înţelept, îţi dai seama că, la un anumit nivel, ai trăit o viaţă de fugar", a susţinut el făcând referire la neajunsurile celebrităţii sale. Starul din „Pirates of the Caribbean" susţine însă că, odată ce va renunţa la cariera de actor nu va fi o persoană inactivă. „Nici nu ştiu dacă mă pot relaxa complet... Dacă nu am nicio preocupare creierul meu poate deveni ceva rău. Devin un ciudat". **SURSA: AGERPRES**

Johnny Depp FOTO: FAN

Jason Statham FOTO: FAN

Recomandat de David Fincher

LOS ANGELES. Jason Statham a fost recomandat de regizorul David Fincher („Fight Club") pentru a obţine rolul unui soldat rămas pe drumuri în noul film „Hummingbird". Scenaristul şi regizorul Steven Knight a cerut sfatul mai multor cineaşti veterani pentru noul său proiect cinematografic, ce a fost lansat recent la Londra, iar David Fincher i-a oferit o serie de sugestii. **SURSA: AGERPRES**

Debut într-un serial TV

LOS ANGELES. Liv Tyler se pregăteşte să-şi facă debutul într-un serial de televiziune, alături de logodnicul lui Jennifer Aniston, Justin Theroux, într-o adaptare după romanul din 2011, „The Leftovers".

Frumoasa actriţă va interpreta rolul unei femei urmărită de membrii unui cult în această adaptare pentru televiziune a cărţii lui Tom Perrotta, despre oamenii care rămân pe Pământ după ce profeţia despre „ridicarea la Cer" se adeverească, iar milioane de drept-credincioşi ajung în Rai, în timp ce Pământul rămâne al celor care nu se pot mântui şi al celor care-şi caută cu disperare iertarea.

Justin Theroux va juca rolul unui şef de poliţie în episodul pilot al acestei noi serii produse de HBO.

SURSA: AGERPRES

Liv Tyler FOTO: EPA

FONDAT 1989, APARE LA ARAD, TEL. 0257/281.802, E-MAIL: REDACTIA.JURNALARADEAN@INFORMMEDIA.RO; PUBLICITATE.JURNALARADEAN@INFORMMEDIA.RO

Dănuţ Ieneşescu a stabilit câştigătorii de la „Fidelitate”
PAGINA 6

JURNAL ARĂDEAN

Diane Lane, mama celui mai iubit supererou
PAGINA 13

VINERI
21 IUNIE 2013
ANUL XXV, NR. 6846
20 PAGINI - 1,50 LEI

35° Temperaturile se vor situa între 20 şi 35 grade. Vântul va sufla cu 6-13 km/h.

DIMINEAŢA AMIAZA SEARA

Astăzi, supliment programe TV pentru perioada 22 - 28 iunie 2013. Se difuzează gratuit.

Program serviciu mica publicitate

ARAD. În perioada Sărbătorii Rusaliilor, anunţurile de mică publicitate vor fi preluate luni, 24 iunie 2013, doar la sediul ziarului „Jurnal arădean” din Arad, locaţia de pe Bulevardul Revoluţie nr. 81, între orele 9-13.

Au ieşit în stradă FOTO: V. O.

Nădlăcanii nu vor o graniţă în plus

NĂDLAC. Drumul Arad -Nădlac a fost blocat. Din nou. Aceiaşi protestatari şi acelaşi motiv. Autostrada rupe în două terenurile agricole şi nu există nici un pasaj agricol care să permită accesul agricultorilor. **/P.10**

Loto din 20 iunie

6/49:	41, 8, 38, 21, 9, 36
NOROC	5 1 1 8 6 4 7
5/40:	37, 8, 36, 10, 20, 12
JOKER	13 25 20 28 36/6

Studii

Nivelul studiilor celor care aplică pentru un loc de muncă peste hotare.

Grafica: J.A. Sursa: incont.ro

9 771220 748058 13124

A dat boala-n tomograf

Computerul tomograf de la Spitalul Judeţean s-a defectat deja, deşi nu are un an de când funcţionează.

ARAD. Computerul tomograf pe care Spitalul Judeţean Arad l-a achiziţionat pe bani nerambursabili, în cadrul unui proiect european, s-a defectat deja, deşi are mai puţin de un an de când a fost pus în funcţiune. Potrivit doctorului Teodora Olariu, managerul spitalului, o piesă a tomografului s-a defectat, aceasta urmând să fie primită în zilele următoare de la un furnizor.

„Problema tomografului nostru este că aparatul nu se opreşte niciodată. Merge nonstop, fiind folosit intens de către medicii noştri atât pentru pacienţii internaţi, cât şi pentru cei care vin cu trimitere de la medicul de familie. Aşa că una dintre piese s-a defectat”, a anunţat Olariu.

Poate cea mai stringentă problemă este reprezentată de faptul că garanţia pentru acest aparat va expira în... nouă zile. „Tomograful va fi reparat în perioada de garanţie, ne încadrăm în zilele pe care le mai avem la dispoziţie. Doar că, după finalizarea perioadei de garanţie, situaţia va fi mai delicată”, a mai spus directorul spitalului. Se pare că firma de la care a fost achiziţionat computerul cere nişte sume foarte mari pentru un contract de service şi întreţinere.

Rămâne de văzut cât va mai rezista aparatul după reparaţii. Şi cât ne va costa întreţinerea, după ce se termină garanţia... Şi când va funcţiona cu adevărat tomograful. Sau, mai exact, când pacienţii vor putea beneficia de el. **JA-A.G.**

Fronda continuă în Brazilia

Confruntările au opus, din nou, manifestanţi şi poliţişti la Niteroi, (Golful Rio), în pofida faptului că autorităţile au anunţat cu puţin timp înaintea producerii acestor violenţe, o scădere a tarifului la transporturile în comun. Creşterea acestor tarife a aprins, în urmă cu zece zile, scânteia frondei care cuprinde Brazilia, în plină Cupă a Confederaţiilor la fotbal, eveniment ce se desfăşoară în perioada 15-30 iunie. FOTO: EPA

Sindicatul e nemulţumit FOTO: FAN

Vacanţă cu proteste medicale?

ARAD. În timp ce Bucureştiul pune la punct calendarul acţiunilor revendicative ale angajaţilor din sistemul sanitar, la Arad e... linişte şi pace. Nicio autoritate medicală de la nivel local nu are cunoştinţă de „marşurile, grevele, demisiile în bloc şi posibilitatea închiderii spitalelor”, vehiculate la Centru. **/P.6**

Următoarea ediţie a cotidianului „Jurnal arădean” va apărea marţi, 25 iunie 2013.

Rămânem cu gropile FOTO: JA

Un nou episod pe Arad-Şiria

ARAD. Drumul Arad-Şiria nu pare că va fi reabilitat în perioada următoare. Consiliul Judeţean Arad a primit o adresă de la Ministerul Dezvoltării în care se specifică faptul că şoseaua nu poate fi predată către judeţ deoarece este parte a unui contract, dar nici nu sunt bani pentru repararea lui. **/P.10**

Undă verde la biciclete, în municipiu

ARAD. 4,6 milioane de euro şi aproape 77 de kilometri de piste de biciclete prin oraş, respectiv 2,14 milioane de euro şi 14 kilometri de piste de biciclete pe Malul Mureşului. Două proiecte care aparţin Primăriei Arad şi care au făcut în aceste zile paşi concreţi spre realizare. Anunţul ultimilor paşi făcuţi pentru punerea în practică a acestor proiecte aşteptate de arădeni a fost făcut joi de primarul Aradului, Gheorghe Falcă, acesta estimând că undeva la finele anului viitor vom avea primele zeci de kilometri de piste de biciclete prin municipiu.

Edilul local a vorbit mai întâi despre proiectul în valoare de 4,6 milioane de euro care vizează realizarea a 76.926 de metri de piste de biciclete, un proiect care se află de ceva timp pentru aprobări, avize şi ok-uri la Agenţia de Dezvoltare Regională. A trecut acum de avize, a intrat în evaluarea tehnică a agenţiei, urmând a fi aprobat apoi, o procedură ce durează undeva la două săptămâni. După aceşti paşi mai urmează alţi doi, unul de verificare şi altul de pregătire a documentaţiei pentru finanţarea proiectului. **/P.3**

Sport în fostul punct termic

Halterele şi judoul au, de ieri, o casă nouă! Fostul punct termic de pe strada Predeal (zona „Vlaicu”) a fost transformat în sală de sport, la inaugurare fiind prezent primarul Gheorghe Falcă şi reprezentanţi ai CSM Arad. Alte săli de sport vor fi amenajate de către Primărie în foste puncte termice din cartierul Alfa. **/P. 11** FOTO: D.L.

TARSIN siguranta inainte de toate...
www.tarsintrans.ro
NOU!!!
TARSIN efectueaza
curse regulate de transport persoane pe traseul
TIMISOARA - ARAD - (Autogara „Compania de Transport”, ora 08.10) - ***ORADEA - CLUJ NAPOCA - BISTRITA - VATRA DORNEI - SUCEAVA*** si retur
Informatii la tel: 0230.560555 si 0741.177695 (847950)

e-mail: info@universulverde.ro
www.universulverde.ro
Arad, Str. Pădurii nr. 24, Piaţa Obor), Tel: 0257 210 070
Fax: 0357 408 345
S.C. UNIVERSUL VERDE S.R.L.
Universul Verde
Vă aşteaptă cu:
-proiecte pentru grădinile d-voastră
- montaj de gazon rulou
-gamă variată de trandafiri pomişori la ghiveci
-arbori, arbuşti şi flori
-seminţe de gazon, scoarţă şi pământ la sac
-forări de puţuri şi sisteme de irigaţie
(713042)

Remember: 21 iunie

1527 A murit Niccolo Machiavelli, istoric, gânditor politic, scriitor (n. 1469)

1633 Galileo Galilei este găsit vinovat de către Inchiziţie de „bănuită herezie" în care se crede că Pământul şi alte planete orbitează în jurul Soarelui

1732 S-a născut Martha Washington, cea dintâi „Primă doamnă" a Statelor Unite ale Americii (d. 1802)

1848 A apărut poezia „Un răsunet", scrisă de Andrei Mureşan. Din data de 24 ianuarie 1990 Imnul de Stat al României

1851 S-a născut Daniel Carter Beard, organizatorul primei trupe de cercetaşi din Statele Unite ale Americii

1882 S-a născut Rockwell Kent, artist, pictor, grafician (d. 1971)

1903 S-a născut Dorothy Stickney, actriţă (d. 1998)

1905 S-a născut Jean-Paul Sartre, romancier, dramaturg, filosof

1921 S-a născut Jane Russell, actriţă

1921 S-a născut Jean Kent, actriţă

1922 S-a născut Judy Holliday, comediană, actriţă

Jane Russel FOTO: FAN

1928 S-a născut Elena Greculesi, pictoriţă românca

1935 S-a născut Françoise Sagan, scriitoare franceză (d. 2004)

1943 S-a născut Andrei Şerban, regizor român de teatru şi film

1953 S-a născut Benazir Bhutto, politician pakistanez (d. 2007)

1965 Trupa „The Byrds" lansează albumul Mr. Tambourine Man

1977 Elvis Presley susţine ultimul său concert în Rapid City, Dakota de Sud

1982 S-a născut Prinţul William de Wales.

Reţeta zilei

Muşchiuleţ de porc în crustă

INGREDIENTE. 500 g muşchiuleţ de porc, 20 g usturoi, 100 g bacon, 35 ml ulei de măsline aromatizat cu cimbru, 400 ml supă de pasăre, 50 g smântână lichidă, 150 g mălai, 20 g blue cheese, 25 g brânză de capră, 20 g parmezan, 50 ml vin licoros, sare, piper.

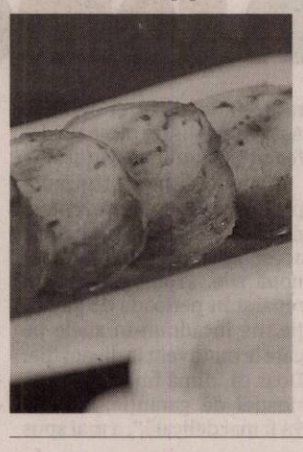

MOD DE PREPARARE. Usturoiul se taie sferturi şi se introduce în muşchiuleţ. Acesta se rulează în bacon şi se rumeneşte în puţin ulei de măsline aromatizat, se aşează într-o altă tavă, după care se introduce la cuptor, la 200 C, pentru 10 minute. În aceeaşi tigaie se prepară sosul, punând la fiert vinul licoros, jiul de la coacere şi puţină supă. Fierberea continuă până când sosul capătă consistenţă. Între timp se prepară garnitura: Se pune la fiert supa. În momentul în care fierbe, se adaugă în ploaie mălaiul. Când începe să prindă consistenţă se adaugă smântâna lichidă şi brânzeturile. Când este fiert mălaiul, se dă la o parte. Se serveşte fierbinte cu felii de muşchi şi sosul preparat. **Poftă bună!**

Pentru mai multe reţete intră pe www.culinar.ro

Horoscop

BERBECUL (III.21.-IV.20.)
Este o zi favorabilă planurilor de viitor. Puteţi să vă dedicaţi unor noi activităţi, mai ales în domeniul social. Spre seară vă simţiţi foarte bine împreună cu prietenii şi cu persoana iubită.

TAURUL (IV.21.-V.20.)
Deşi aveti mult de alergat, vă sfătuim să nu vă neglijaţi sănătatea. Odihniţi-vă mai mult! S-ar putea să faceţi schimbări prin casă, ceea ce vă îmbunătăţeşte viaţa sentimentală.

GEMENII (V.21.-VI.21.)
Nu pierdeţi vremea! Aveţi o zi foarte încărcată. Dimineaţa sunteţi nevoit să faceţi cheltuieli neprevăzute pentru cămin. Partenerul de viaţă vă apreciază iniţiativa. După-amiază vă schimbaţi planurile.

RACUL (VI.22.-VII.22.)
Vă sfătuim să vă concentraţi asupra problemelor de familie, chiar dacă vă preocupă foarte mult viitorul profesional. Puteţi să vă ascultaţi intuiţia, dar ar fi bine să ţineţi seama şi de părerile partenerului de viaţă.

LEUL (VII.23.-VIII.23.)
V-aţi propus să faceţi schimbări în casă, spre bucuria celor mici. Puteţi să vă ocupaţi de afaceri, pentru că sunt şanse să câştigaţi bani frumoşi. Vă recomandăm să nu începeţi mai multe treburi deodată.

FECIOARA (VIII.24.-IX.23.)
După o perioadă mai nefavorabilă pe plan sentimental, situaţia se îmbunătăţeşte pe neaşteptate. După-amiază reuşiţi să vă afirmaţi în societate. Totuşi, vă sfătuim să nu exageraţi.

BALANŢA (IX.24.-X.23.)
Vă este imposibil să respectaţi programul stabilit anterior, dar nu este cazul să vă îngrijoraţi. Schimbările care intervin sunt de bun augur. Dimineaţa aflaţi că anul viitor veţi pleca într-o delegaţie în străinătate.

SCORPIONUL (X.24.-XI.22.)
Intenţionaţi să organizaţi o petrecere. Vă cuprinde febra pregătirilor şi agitaţia din casă începe să vă irite. Vă sfătuim să vă păstraţi calmul şi să evitaţi discuţiile în contradictoriu cu partenerul de viaţă.

SĂGETĂTORUL (XI.23.-XII.21.)
Dimineaţa sunteţi nevoit să faceţi mai multe drumuri scurte în interes familial. Puteţi să fiţi optimist. Relaţiile cu prietenii sunt foarte bune. S-ar putea ca o persoană mai în vârstă să încerce să vă pună la punct.

CAPRICORNUL (XII.22.-I.20.)
Cu toate că sunteţi hotărât să staţi mai mult cu familia, o situaţie neprevăzută vă obligă să plecaţi de acasă. Faceţi cunoştinţă cu un important om de afaceri, cu care s-ar putea să colaboraţi.

VĂRSĂTORUL (I.21.-II.20.)
S-ar putea să aveţi musafiri din altă localitate şi să nu mai puteţi pleca la o petrecere. Vă sfătuim să nu vă arătaţi nemulţumirea faţă de oaspeţi, mai ales că este posibil să puneţi împreună bazele unei afaceri.

PEŞTII (II.21.-III.20.)
Dimineaţa sunteţi nevoit să faceţi cumpărături neprevăzute, dar bine primite de familie. După-amiază s-ar putea să vă schimbaţi programul şi să vă ocupaţi de problemele unui membru mai tânăr al familiei.

Sănătate

- **CABINET GINECOLOGIC:** Cabinet ginecologic Arad, B-dul Decebal 11 (lângă Hotel Aradul), chiuretaj medicamentos, eco 4 D, test PAP.TEL: 0770823850, 0723643581
- **Policlinica Dr.Turcin**, pune la dispoziţia dvs. serviciul de cardiologie dotat cu aparatură de ultimă generaţie, consultaţii în contract cu CSAS, EKG computerizat, ecografie cardiacă la cele mai avantajoase preţuri, ecografie generală, pneumologie, dermatologie, oftalmologie şi ORL. **Tel: 0257/285510, www.policlinica-turcin.ro.**
- **Farmacia GLYKON** - UTA, Bl U 6 (vis-a-vis de biserica în construcţie). Deschis zilnic: luni-vineri 07.00 - 21.00, sâmbătă şi duminică 08.00-18.00. Telefon: 0257/241197.

Piete şi târguri

Astăzi este zi de piaţă la Ineu, Lipova, Covăsânţ, Mişca, Moneasa, Şepreuş, Şimand, Vladimirescu, Şeitin. **Tot astăzi se organizează târguri săptămânale la** Ineu, Şepreuş, Şimand. **Sâmbătă este zi de piaţă la** Chişineu-Criş, Lipova, Pâncota, Felnac, Grăniceri, Hălmagiu, Moneasa, Pecica, Vărşand, Socodor, Vladimirescu, Zimandu Nou, Covăsânţ. **Târguri săptămânale se desfăşoară sâmbătă la** Lipova, Pâncota, Hălmagiu, Moneasa.

Sudoku

REGULI: În fiecare bloc sunt câteva cifre între 1 şi 9, stabilite dinainte. Acestea trebuie completate cu cifrele lipsă, în aşa fel încât fiecare număr să figureze o singură dată. De asemenea, cifrele de la 1 la 9 trebuie să figureze o singură dată atât pe rândurile orizontale cât şi pe coloanele verticale ale celor nouă blocuri luate împreună.

ÎNCEPĂTORI

							6	8
		5			2			
9		1	5		7			
7	6			3		4		2
			8		1			
3		4		2			9	5
			2		8	3		6
			4			9		
1	2							

AVANSAŢI

			4	9				
	7							4
						5	3	1
2			7			3		
3		4				1		8
		1			8			5
6	9	3						
5							2	
				1	9			

Soluţiile jocurilor din numărul precedent:

ÎNCEPĂTORI

9	8	3	5	6	2	4	7	1
2	4	1	9	7	3	6	8	5
5	7	6	1	4	8	3	9	2
8	6	9	7	2	5	1	4	3
4	3	7	6	9	1	5	2	8
1	2	5	8	3	4	9	6	7
3	1	4	2	8	9	7	5	6
6	5	2	4	1	7	8	3	9
7	9	8	3	5	6	2	1	4

AVANSAŢI

8	7	6	5	4	3	1	2	9
4	3	2	7	1	9	6	8	5
9	1	5	6	2	8	3	7	4
2	5	7	8	3	1	9	4	6
1	8	9	4	7	6	5	3	2
3	6	4	9	5	2	8	1	7
5	4	8	3	9	7	2	6	1
6	9	1	2	8	4	7	5	3
7	2	3	1	6	5	4	9	8

„Jurnal Arădean" vă ascultă

De luni până joi, între orele 11-13, la telefonul 0257-280943, redactorul nostru vă stă la dispoziţie.

ARAD. Doamna **A.A.** din Arad ne spune că, în zona blocurilor B1-1 şi B1-4 (Aleea Hipocrat din A. Vlaicu), noapte de noapte se adună „huligani". „Fac gălăgie mare şi nu putem dormi toată noaptea - spune cititoarea noastră. Când un om a strigat la ei de pe fereastră s-a ales cu înjurători. Toată lumea se teme pentru că sunt găşti de cartier. Oare de ce nu face Poliţia controale şi să restabilească ordinea şi aici?".

De la domnul **M.S.** din Gai aflăm că locuitorii din acest cartier sunt terorizaţi de altceva: „Nu putem ieşi seara în curte din cauza ţânţarilor. Am dori ca Primăria Arad să intervină - aşa cum am văzut că se face în alte oraşe - pentru dezinsecţie".

„Am 60 de ani - spune dl. **Petru Gurban** din Şiria - dar, de când sunt, nu am văzut în asemenea hal drumul Arad-Şiria. Pe lângă că e plin de gropi şi denivelări de nu mai ai pe unde le ocoli şi marginile drumului sunt năpădite de bălării de parcă ai trece prin junglă. Am tot auzit că nu sunt bani pentru repararea carosabilului dar nici să se taie buruienile nu se găseşte o soluţie? Ori vor să fie aici crescătorii de vipere, dacă tot au apărut pe la Şiria?".

JA-V.F.

Curs valutar

DENUMIREA VALUTEI	BNR	BCR		BRD		Intesa Sanpaolo Bank		Banca Românească		MKB Nextbank		Alpha Bank		Banca Comercială Feroviară		Casa de schimb LUXOR	
		C	V	C	V	C	V	C	V	C	V	C	V	C	V	C	V
Euro	4.53	4.43	4.58	4.44	4.59	4.47	4.56	4.49	4.55	4.47	4.57	4.51	4.55	4.48	4.59	4.47	4.5
Dolar SUA	3.43	3.32	3.48	3.34	3.49	3.38	3.46	3.40	3.46	3.34	3.47	3.40	3.46	3.36	3.49	3.34	3.38
Forint	0,0151	0,0145	0,0157	0,0141	0,0157	0,0145	0,0155	-	-	0,0145	0,0158	-	-	-	-	0,0151	0,0154
Gram aur	143.78																

Vremea

Vineri, 21 iunie

www.aradon.ro

20° LA ORA 6 — Temperaturile se vor situa între 19 şi 20 grade. Vântul va sufla cu 13 km/h dinspre SSE.

35° LA ORA 18 — Temperaturile se vor situa între 34 şi 35 grade. Vântul va sufla cu 6 km/h dinspre SSE.

Ziua precedentă

Arad	20 - 34	Umiditate:	62%
Lipova	20 - 34	Presiune:	1015,92 mb
Chişineu- Criş	20 - 34	Precipitaţii:	0%
Săvârşin	19 - 33	Vânt:	4,83 km/h
Sebiş	19 - 33	Direcţie vânt:	SSV

Soarele

Răsare: 05:43
Apune: 21:30

Azi

Temperaturile se vor situa între 20 şi 35 grade. Vântul va sufla cu 6 - 13 km/h, dinspre SSE.

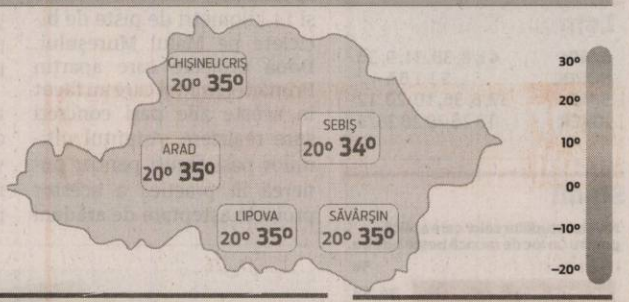

FAZELE LUNII

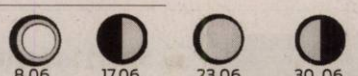

8.06. 17.06. 23.06. 30. 06.

VINERI	SÂMBĂTĂ	DUMINICĂ	LUNI
20° 35°	19° 33°	18° 30°	17° 29°
mai mult însorit	parţial înnorat	înnorat, seara averse de ploaie	răzleţ furtună cu descărcări electrice

Calendar

Biserica ortodoxă: Sf. Mc. Iulian din Tars şi Afrodisie (Odovania Praznicului Înălţării Domnului) (Dezlegare la peşte)
Biserica greco-catolică: Sf. m. Iulian din Tars
Biserica romano-catolică: Sf. Alois de Gonzaga, călug.

Prognoză pentru trei zile

Temperaturile minime vor fi cuprinse între 17 şi 19 grade, iar cele maxime între 29 şi 33 grade.

Temp.minime: 17 - 19 °C
Temp.maxime: 29 - 33 °C.

JURNAL ARĂDEAN
B-dul Revoluţiei nr. 62, Arad
Auditat de BRAT
Reclamaţii difuzare: 0257/212.032

Director editor: Mircea Ţişcă (8427)
Secretariat: 0257.281802 (centrala), fax - 0257.212.012
Şef departament difuzare: Carmen Csordas
Marea publicitate: 0257.280904
Mica publicitate: 0257.210775; B-dul Revoluţiei, nr. 81
Tiparul executat la: Tipografia Inform Media Debrecen

Redactor şef: Adriana Barbu (8416)
Responsabil de număr: Vasile Filip
Secretar general de redacţie: Gabriela Groza (8423); Departamente: Eveniment: Simona Butaru, Monica Ardelean (8405), Alin Gherasim (8417), Ioana Costaş (8414); Politic: Simion Todoca (8434); Economic: Andreea Pintea (8415); Cultură, Învăţământ: Vasile Filip (8421); Social: Diana Duţu (8413); Sport: Daniel Scridon (8424), Leo Sfâra (8422), Dan Lazăr (8406).
Tehnoredactare: Ghizela Şerban (8409), Daniel Munteanu (8411).
REDACŢIE: tel. 0257.281802 (centrala); fax 0257.212.012, 0257.228.592; e-mail:redactia.jurnalaradean@informmedia. ro, adevaruldearad@informmedia.ro, publicitate.jurnalaradean@informmedia.ro, publicitate.adevarul@informmedia.ro

Final de proiect la ape

ARAD. Dezvoltarea sistemului de ape interne de interes comun de pe malul Mureşului a ajuns la final. Este vorba, în fapt, de un proiect dezvoltat de judeţene Arad, Timiş, dar şi de Ungaria, în care liderul de proiect a fost Alsó-Tisza-vidéki Vízügyi Igazgatóság Szeged (ATI-VIZIG) - Ungaria, iar patrenerul Agenţia Naţională de Îmbunătăţiri Funciare.

Proiectul „Dezvoltarea sistemului de ape interne de interes comun de pe malul Mureşului" a fost implementat prin Programul de Cooperare Transfrontalieră Ungaria - România 2007-2013 şi a fost finanţat de Uniunea Europeană prin Fondul European de Dezvoltare Regională, completat de co-finanţarea naţională a celor două state participante în program, Ungaria şi România. Obiectivul general al programului a fost de a apropia actori economici, persoane şi comunităţi, cu scopul de a exploata mai eficient oportunităţile oferite de dezvoltarea comună a zonei de frontieră.

Cu o perioadă de implementare de 40 de luni, proiectul a beneficiat de o finanţare nerambursabilă de 2.002.433 euro din Fondul European de Dezvoltare Regională (FEDR) ceea ce reprezintă 85% din bugetul total al proiectului, în valoare de 2.355.804 euro.

Care a fost obiectivul final? Creşterea eficienţei apărării împotriva inundaţiilor apelor interne, îmbunătăţirea infrastructurii din regiunea transfrontalieră şi asigurarea conectivităţii socio-culturale.

Printre obiectivele specifice aferente ANIF amintim realizarea măsurătorilor geodezice în amenajările cu ape interne la canale colectoare şi de interes comun din judeţele Arad şi Timiş; reabilitarea şi îmbunătăţirea parametrilor de exploatare, a construcţiilor hidrotehnice de pe canalele colectoare de interes comun (6 bucăţi), reabilitarea infrastructurii cantoanelor şi magaziilor de apărare ape interne în zona de interes comun româno-ungară (6 cantoane cu magaziile aferente).

Avantajele obţinute prin implementarea proiectului au fost dezvoltarea colaborării româno-maghiare privind apărarea împotriva inundaţiilor de ape interne în zona de frontieră, care au ca obiectiv principal protecţia şi utilizarea durabilă a apelor de frontieră, desecarea apelor interne precum şi apărarea împotriva inundaţiilor. **JA- A.B.**

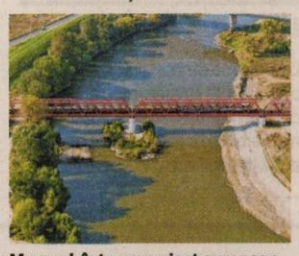

Mureşul, într-un proiect european

Undă verde la biciclete

Două proiecte ale Primăriei Arad legate de crearea de piste de bicicicliete ajung în curând la faza de licitaţie pentru execuţia lor.

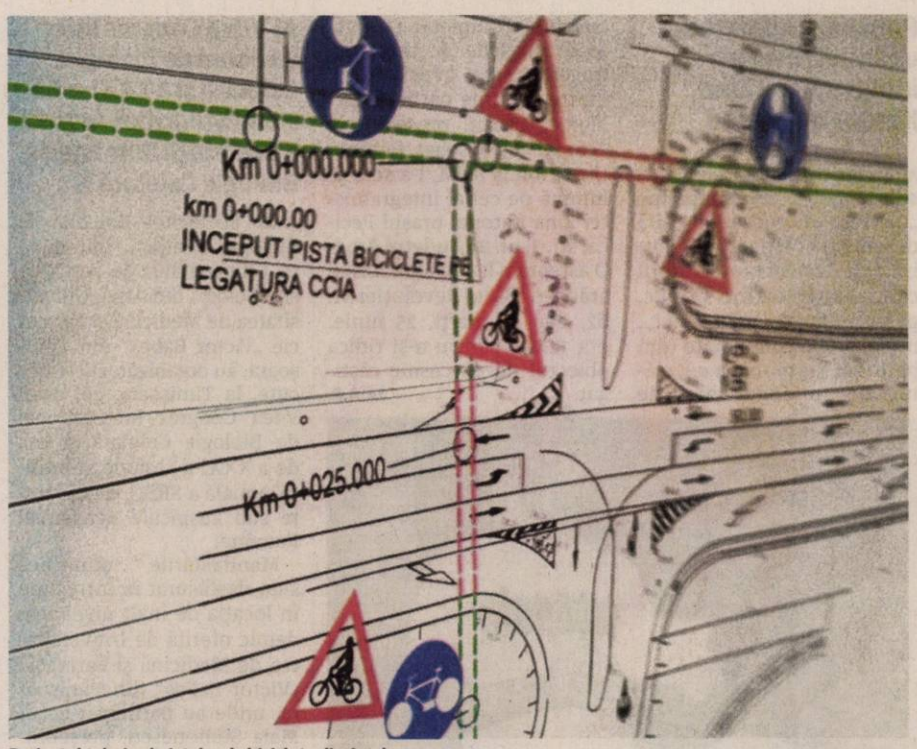

Proiectul tehnic al pistelor de biciclete din Arad FOTO:JA

ARAD. „În această toamnă vom ajunge, cred, la contractul de finanţare", a precizat Falcă. Pistele de biciclete care vor fi amplasate peste tot (fie pe trotuare, fie pe carosabil), vor avea o lăţime de minimum 1,25 metri şi de maximum 2 metri şi vor străbate străzi precum Calea Timişorii, Calea Romanilor, Bulevardul Revoluţiei, Calea Aurel Vlaicu, General Dragalina, Condurăşilor, Kogălniceanu, Calea Radnei, Vârful cu Dor, Blaga, Mărăşeşti etc.

„Dacă semnăm contractul în toamnă, în primăvară vor începe lucrările. Va fi o lucrare de peste patru milioane de euro cu o întindere de maximum doi ani, adică 2014-2015, şi care va cuprinde nu doar realizarea de piste de biciclete, ci şi montarea de indicatoare, stâlpi şi realizarea de marcaje rutiere", a conchis pe acest subiect Falcă.

Vot pentru finanţare

Tot edilul a amintit şi de cel de al doilea proiect al Municipalităţii legat de pistele de biciclete, cel al cărui proiect tehnic a fost realizat în colaborare cu Gyula: amenajarea de piste de biciclete pe Faleza Mureş. Proiectul, de 2,1 milioane de euro, vizează realizarea a 14 kilometri de piste de biciclete pe mal, montarea de bănci, coşuri de gunoi, rastere de biciclete şi corpuri de iluminat. Care este noutatea aici? Pe ordinea de zi a şedinţei de marţi, Primăria Arad le propune aleşilor să voteze finanţarea acestei investiţii, una multianuală, realizabilă în trei etape. Prima etapă, cea mai importantă şi în viziunea edilului, vizează partea centrală a Malului Mureşului. „Sperăm ca prima etapă să se finalizeze la sfârşitul anului 2014. Nu vreau să dau termene pentru etapele II şi III pentru a nu mă hazarda", a precizat edilul local. Valoarea pistelor şi a investiţiilor cuprinse în prima etapă este de 600 de mii euro.

Traseul

Prima etapă include pistele de biciclete care pleacă de la Podul Micălaca spre Subcetate, care merg pe sus, pe dig, până la Biserica Maranata, de unde coboară pe jos, pe mal, spre viitorul Parc al Copiilor, trec pe lângă Parcul Europa, pe lângă Constructorul, Perla, Parcul Eminescu şi tot pe jos până la Podul Decebal, după care urcă pe dig până la podul Traian. A doua etapă vizează tronsonul Podul Traian - Alfa în timp ce a treia vizează tronsonul din Alfa pe sub autostradă spre Pădurea Ceala, primul traseu, şi tot pe sub autostradă spre aeroport, al doilea traseu.

ADRIANA BARBU
adriana.barbu@informmedia.ro

Malul, reabilitat în întregime

În zonele în care pistele de biciclete vor fi amplasate sus pe dig, malul Mureşului va fi reabilitat în întregime: asfaltul vechi sau mai exact betonul pus acolo va fi decapat, urmând să fie turnat un altul atât pentru pista de biciclete, cât şi pentru pietoni.

Administrativul din spital, în linie dreaptă

ARAD. Clădirea administrativă din cadrul Spitalului Judeţean Arad, care se construieşte în prezent, a început să prindă formă. Deja muncitorii lucrează la înălţarea etajului care va fi ridicat peste nişte pereţi vechi de 20 de ani, iar autorităţile anunţă că întreaga lucrare, inclusiv mutarea aparatului administrativ din incinta spitalului, va fi finalizată în 2-3 luni de zile. „Realizarea acestei construcţii a fost necesară pentru că direcţiunea şi celelalte servicii administrative sunt în incinta unităţii medicale. Clădirea spitalului va fi dedicată, după finalizarea clădirii administrative, doar îngrijirii medicale", a anunţat Nicolae Ioţcu, preşedintele Consiliului Judeţean Arad, instituţia care finanţează această lucrare. **JA-A.G.**

Se lucrează intens FOTO: A.G.

MEDICAL OPTI-LUX & CENTRUL MEDICAL LASER SYSTEM
DR. ANDEA LAURENŢIU
0744 605 202
medic primar oftalmolog
(H-9672811)
● Consultaţii de specialitate;
● Optică medicală (prescripţii ochelari şi lentile de contact)
● Operaţii de cataractă prin facoemulsificare
● Operaţii de glaucom;
! Chirurgie refractivă cu laser excimer (a miopiei, hipermetropiei şi astigmatismului) şi implant de cristaline multifocale torice
(TE SCAPĂ DE OCHELARI ŞI LENTILE DE CONTACT)
TOTUL CU APARATURĂ DE ULTIMĂ GENERAŢIE
Ineu, str. Dunării, nr. 5, Tel: 0257 512 144; 0722 214 436
Marţi: 14:00 - 19:00
Joi: 14:00 - 19:00
Vineri: 9:00 - 14:00
Chişineu-Criş
Marţi: 10:00 - 13:00
Joi: 10:00 - 13:00
Centrul Medical Laser System,
str. A. Şaguna, 14, pentru informaţii şi programări zilnic între 08:00-20:00
la nr de tel: 0257 213 211; 0257 213 138; 0744 605 202

Durere? Hemoroizi?
Tratament modern fără operatie!
Tratamentul RBL + Infrared Coagulation considerat cel mai eficient pe plan mondial.
10% reducere la tratament pentru pensonari
Colonoscopie şi Ecografie Abdominală Gratuite în cadrul tratamentului!
Varice?Ulcer Varicos?
Răni deschise?Picior Diabetic?
Tratament revoluţionar prin Terapia Hidroactivă - tehnologie germană!
Dermato-Venerologie
▪ Depistarea cancerului cu Dermatoscopul Digital
▪ Tratament pentru acnee şi psoriazis (PUVA-UVA)
▪ Tratament împotriva căderii părului - Crioterapie
▪ Depistarea alergiilor prin PATCH-TESTARE
▪ Boli Venerice - Depistare şi Tratament
▪ Eliminarea aluniţelor, negilor prin Radiofrecvenţă
Arad:
0257 213 888
LaurusMedical clinics
www.laurusmedical.ro
(385386)

BREAKING NEWS
Toate apartamentele au un preţ. La Via Romana au o ofertă!

Începutul sezonului estival vă aduce în premieră o ofertă imbatabilă pentru apartamentele Via Romana. Cei care doresc să îşi achiziţioneze un apartament nou în perioada următoarea au posibilitatea ca, plătind doar 3000 euro să se mute imediat.

Lucrările de construcţie ale ansamblului rezidenţial au intrat pe ultima sută de metri, urmând ca la sfarşitul lunii iunie 2013 lucrările să se încheie.

Via Romana este un ansamblu rezidenţial nou de apartamente, localizat pe Calea Romanilor, una dintre cele mai apreciate zone rezidenţiale ale oraşului.

Odată cu finalizarea corpului B, sunt disponibile spre vânzare apartamente cu 1, 2 si 3 camere, plus penthouse. Apartamentele Via Romana sunt construite şi compartimentate exclusiv din cărămidă de cea mai bună calitate, sunt izolate fonic şi termic, astfel că odată cu venirea temperaturilor caniculare acestea reprezintă o oază de răcoare si confort sporit.

Cei care aleg să îşi achiziţioneze un apartament Via Romana fac cea mai bună alegere deoarece:

- Calitatea construcţiei este superioară din toate punctele de vedere;
- Te poţi muta imediat, apartamentele fiind finisate complet la predare;
- Zona îţi permite să te bucuri de nenumărate activităţi în aer liber: plimbări pe Malul Mureşului, jocuri de tenis, weekend-uri la Ştrand sau ieşiri la terase;
- Cheltuieli mici cu întreţinerea, indiferent de anotimp;
- Metode flexibile de plată, personalizabile în funcţie de venituri.

0736 300 400 , 0720 400 289, 0731 660 116

(758109)

Avem un câştigător la „Cuvinte norocoase!"

Premiul, un obiect de uz casnic, îi revine integramistei Zina Katona din Pecica.

ARAD. O nouă etapă a concursului nostru de integrame „Cuvinte norocoase!" şi-a desemnat câştigătorul. Au intrat în concurs toţi cititorii care ne-au trimis într-un plic, până la data de 19 iunie a.c., integramele completate (din perioada 3-14 iunie a.c.), alături de un singur talon de concurs, completat şi el la toate rubricile. În urma extragerii, care a avut loc ieri, dintre plicurile participante, Marcel Urban, preşedintele echipei de baschet feminin Univ Goldiş ICIM, l-a scos la lumină pe cel al integramistei Zina Katona, oraşul Pecica, str. 3, nr. 24, judeţul Arad. O aşteptăm la redacţia Jurnal arădean (B-dul Revoluţiei nr. 62, etaj II) marţi, 25 iunie, ora 12.00, pentru a-şi ridica obiectul de uz casnic câştigat. **JA-A.P.**

Marcel Urban a extras plicul câştigător FOTO: A.P.

Întreruperi curent

Marţi, 25 iunie 2013. În Municipiul Arad, h 8.30-15.30: Str. Codrii Cosminului, Câmpul Liniştii(p), Graurilor, Greierilor, Dima, Golescu, Spătarul Preda, Negru Radu(p), Câmpurilor, Curcubeului(p), Spătaru Preda - SC Vitişan SRL, SC ICIM Arad SA, Extravilan - SC GLI GA SO SRL, Câmpul Liniştii - SC Transport International Constantin SRL, Câmpurilor - SC Agricola Mihai Eminescu Gai Arad, SC Samoa SRL, SC Horaţiu Impex SRL, SC Stil Met & Co SRL, SC Kmikze Rap SRL, SC Led SRL, SC Forte SRL, SC Tepro Vest Holding SRL, SC Poieni Vidra SRL, SC Equimex SRL, SC Eufelisa International SRL, SC Aqua Vest SA, SC Măgureanu Carwash SRL, SC Aro Stahl Product SRL. În judeţ, h 8-19: Mândruloc(p), Cicir(p); h 9-15: Almaş(p), Răpsig; h 9-16: Cuvin(p), Zimandu Nou(p).

Dezbateri de nivel academic

Al V-lea Congres Internaţional de Biologie Celulară şi a XXXI-a Sesiune Ştiinţifică Anuală a Societăţii Române de Biologie Celulară.

Participare de prestigiu FOTO: FAN

ARAD. Societatea Română de Biologie Celulară, împreună cu Universitatea de Vest „Vasile Goldiş" din Arad, Universitatea de Medicină şi Farmacie „Victor Babeş" din Timişoara, au organizat, zilele trecute, la Timişoara, cel de-al V-lea Congres Internaţional de Biologie Celulară şi cea de-a XXXI-a Sesiune Ştiinţifică Anuală a SRBC, desfăşurate sub auspiciile Academiei Române.

Manifestările ştiinţifice s-au desfăşurat în întregime în locaţia de înalt nivel academic oferită de Universitatea de Medicină şi Farmacie „Victor Babeş" din Timişoara, unde au participat acad. Maia Simionescu, preşedintele Societăţii Române de Biologie Celulară, prof. univ. dr. Aurel Ardelean, preşedintele Universităţii de Vest „Vasile Goldiş", prof. univ. dr. Marius Raica, rectorul Universităţii de Medicină şi Farmacie „Victor Babeş" din Timişoara, academicianul Gheorghe Benga, cadru asociat al UVVG, precum şi studenţi şi tineri cercetători interesaţi de biologia celulară şi moleculară.

Dintre cercetătorii de marcă îi amintim pe Reiner Fischer, Raluca Ostafe, Marija Blažić and Gordana Kovacevic - RWTH Aachen University, Germany; Athanasios Salifoglou - University of Thessaloniki, Greece; Mariana Rosca and Edwin Vasquez - Case Western Reserve University, Cleveland, USA; Agneta and Dan Simionescu - Clemson University, USA; Marga Françoise - Modern Meadow Columbia, USA; Radivoje Prodanovič - University of Belgrade; Viktoria Szuts, Jost Norberth and Karoly Acsai - University of Szeged, Hungary; Arnold Martin - Zymo Research Europe, Germany . **JA-V.F.**

Invited spikers

La lucrări au participat peste 150 de personalităţi ştiinţifice din ţară şi 14 din străinătate (USA, Grecia, Germania, Serbia şi Ungaria etc.), în calitate de invited spikers.

Citire apometre

Sâmbătă, 22 iunie 2013. Blocuri D. Bolintineanu, C. Davilla, A. Russo, T. Moşoiu, S. Drăgoi, I. Suciu, Praporgescu, Malul Mureşului, N. Grigorescu, blocuri Calea Aurel Vlaicu „I", „U", „Y", Colonia Fraţii Neumann, Orăştie, Slănic, Haţeg, blocuri Faleza Sud, Războieni, Răzvan, Vidra, I. Slavici, Porumbului, Orient, Cometei, Orion, Grădiei, Şoimului, Diamant, Cristal, Turturicii, Porumbiţei, Abatorului, Latină, Biruinţei, Venus, I. Raţiu, A. Karoly, Pădurii, Griviţei fără soţ, Griviţei cu soţ, Mărului, Zorilor, Clujului fără soţ, Badea Cârţan, I. Cardoş, Trandafirilor, N. Alexici, Cuza Vodă, Ialomiţei, Spătarul Borcea, Reşiţei, malul Mureşului, Ghe. Bariţiu, L. Szantay, Meţianu, P-ţa Catedralei, Academia Teologică, E. Gojdu, Tribunul Buteanu, A. Gavra, S. Tekeliu, Preparandiei, Florilor, P-ţa Heim Domokoş, Dornei, M. Scaevola, M. Eminescu, Transilvaniei, Ghe. Şincai, Sinaia, Episcopiei, V. Alecsandri, I. Chendi, Voltaire, L. Blaga, I. Georgescu, Desseanu, Mărăşeşti, Partizanilor, Gelu, Pescarilor, Cehov.

Programe TV Vineri, 21 iunie

TVR 1

07.00 **Telejurnal.** Sport, Meteo
09.00 **Legendele palatului: concubina regelui.** (serial, Coreea, 2010)
09.40 **Legendele palatului: concubina regelui.** (serial, Coreea, 2010)
10.20 **Ora de business.** (R)
11.10 **Legendele Palatului: Tărâmul dintre vânturi.** (serial, Coreea, 2008)
11.50 **Legendele Palatului: Tărâmul dintre vânturi.** (serial, Coreea, 2008)
12.30 **Tribuna partidelor parlamentare**
13.00 **Europa mea**
13.30 **M.A.I.** aproape de tine.
14.00 **Telejurnal**
15.00 **Teleshopping**
15.30 **Oameni ca noi.**
16.00 **Parlamentul României.**
17.00 **Finanţe şi afaceri**
17.30 **Lumea modei**
17.40 **Legendele Palatului: Tărâmul dintre vânturi.** (serial, Coreea, 2008)
19.00 **Ora de business**

20.00 **Telejurnal**
21.00 **O dată-n viaţă.** Partea I. Prezintă Iuliana Tudor Show de divertisment în care 3 persoane publice (actori, sportivi, vedete TV, solişti de muzică uşoară, creatori de modă) intră într-o competiţie pe teme de folclor, un concurs cu mai multe probe în care buna dispoziţie va fi în prim plan.
00.10 **Regele elefant.** (Dramă, SUA,2008) Jake este un cercetător care lucrează în Thailanda. Nemulţumit de viaţa lui, el se pierde datorită numeroaselor excese. El îşi invită fratele, pe Oliver, să-l viziteze, iar acesta acceptă, deşi relaţia lor nu este foarte bună.
01.45 **Ora de business.** (r)
02.25 **Olimpiada veseliei.** (reluare)

PRO TV

07.00 **Ştirile Pro Tv.** Ce se întâmplă, doctore? Omul care aduce cartea
10.00 **Tanar si nelinistit.** (r)
11.00 **August negru.** (r)
13.00 **Ştirile Pro Tv**
14.00 **Tânăr şi neliniştit.** ep. 4513
15.00 **Surplus de bagaje.** (comedie, SUA, 1997) Regia: Marco Brambilla- Cu: Alicia Silverstone, Benicio Del Toro, Christopher Walker Emily T. Hope e o adolescenta care ar face orice pentru a atrage atentia tatalui ei, dar cum toate incercarile ii sint zadarnice, recurge la o ultima solutie: isi pune la cale propria rapire. Schimbându-si vocea, isi suna tatal cerindu-i o rascumparare si ii indica apoi locul de unde isi poate recupera fiica iubita.
17.00 - **Ştirile Pro Tv**
17.30 **Happy Hour**
19.00 **Ştirile Pro Tv**

20.30 **Alien vs.** Predator. (acţiune, SUA, Germania, Cehia, Marea Britanie, 2004) Cu: Sanaa Lathan, Raoul Bova, Lance Henriksen, Ewen Bremner, Colin Salmon Atunci când un satelit privat depistează o sursă neidentificată de căldură chiar în Antarctica, iar aceasta se dovedeşte a fi un templu aztec îngropat, o echipă de arheologi şi ingineri de excepţie este trimisă la faţa locului pentru a afla cât mai multe informaţii.
22.30 **Singura scăpare.** (thriller, SUA)
00.15 **Răpire de persoană.** (thriller, SUA, Germania, 2004) Cu: Robert Redford, Willem Dafoe, Helen Mirren
02.00 **Alien vs.** Predator. (r)
03.30 **Singura scapare.** (r)

ANTENA 1

06.00 **Observator**
08.00 **Neatza cu Răzvan şi Dani**
10.00 **Teleshopping**
10.20 **În gura presei cu Mircea Badea**
11.15 **FamiliaDa.** (r)
11.50 **Mireasă pentru fiul meu**
13.00 **Observator**
14.00 **Mireasă pentru fiul meu**
16.00 **Observator**
17.00 **Acces direct cu Simona Gherghe.** Este o emisiune axată pe actualitatea de zi cu zi, în care „vedetele" sunt oamenii obişnuiţi, cu problemele, bucuriile, grijile lor ieşite din comun. Reporterii aduc în atenţia telespectatorilor precum şi a publicului din platou cazuri impresionante de viaţă, subiecte sociale dar şi ştiri mondene din actualitatea fierbinte a vedetelor şi personalităţilor autohtone.
19.00 **Observator**

20.00 **Observator special cu Octavia Geamanu.** Observator special este un format în care o singură temă, de real interes şi cu mare impact asupra marelui public, este dezbătută de specialişti în domeniu, dar şi comentată de oameni obişnuiţi. Emisiunea este prezentată de Octavia Geamănu, iar cei care se implică în realizarea subiectelor sunt reporterii, precum şi vedete cu mare experienţă, apreciate şi îndrăgite de telespectatori: Andreea Berecleanu, sau Daniel Osmanovici sunt între cei care contribuie la realizarea acestui program.
20.30 **Film artistic**
22.45 **Film artistic**
01.00 **Film artistic.** (r)
02.30 **Observator.** (r)

HBO

06.00 **Anul cel mare.** Comedie, SUA, 2011. Regia: David Frankel.
07.40 **Filme şi vedete**
08.15 **Profesorul trăsnit.** Comedie, SUA, 1996. Regia: Tom Shadyac.
09.50 **Curaj.** Dramă, SUA, 2011. Regia: Alex Kendrick. Cu: Alex Kendrick, Ken Bevel, Ben Davies, Kevin Downes, Robert Amaya
12.00 **Punct ochit...** punct iubit! Comedie, Marea Britanie, 2010. Regia: Jonathan Lynn.
13.40 **Culoarea sentimentelor.** Dramă, SUA, 2011. Regia: Tate Taylor.
16.05 **Panică pe Wall Street.** Thriller, SUA, 2011. Regia: J.C. Chandor.
17.50 **Anul cel mare.** Comedie, SUA, 2011. Regia: David Frankel. Cu: Steve Martin, Jack Black, Owen Wilson, Brian Dennehy, Anjelica Huston
19.30 **Filme şi vedete**

20.00 **Familia Borgia.** III, Ep. 5
21.00 **Hemingway şi Gellhorn.** Dramă, SUA, 2012. Regia: Philip Kaufman. Cu: Nicole Kidman, Clive Owen, Rodrigo Santoro, Robert Duvall, Connie Nielsen
23.30 **Şefi de coşmar.** Comedie, SUA, 2011. Regia: Seth Gordon. Cu: Jason Bateman, Charlie Day, Jason Sudeikis, Jennifer Aniston, Colin Farrell
01.10 **25 de carate.** Thriller, Spania, 2008. Regia: Patxi Amezcua. Cu: Francesc Garrido, Aida Folch, Manuel Morón, Joan Massotkleiner, Héctor Colomé
02.35 **Călăul cu ochi albaştri.** Dramă, SUA, 2012. Regia: Stephen Kay.Cu: Sara Paxton, Lisa Edelstein, Justin Bruening

TVR 2

8.00 România frumoasă 9.00 Caviarul. comoara din Iran 10.00 Confesiuni 11.10 Duminica poveştilor adevărate 13.00 Concertele DP 2 14.30 Cultura minorităţilor 15.00 Cu 2 treci BAC- ul 16.00 Poveşti de istorie 16.30 O poveste... cu cântec! 17.00 Confesiuni 18.00 Telejurnal 19.00 România frumoasă 20.00 Dr. House 20.50 Muzica DP 2 21.00 Nomazii din Kirghistan 22.00 Ora de ştiri 23.00 Zon@ IT 23.30 Motomagia 24.00 Pescar hoinar 0.35 Despre documentar...Încă ceva în plus 1.35 Cu 2 treci BAC- ul 2.30 Muzica DP 2 2.40 România frumoasă

AXN

07:50 Calea Misterelor 08:45 O lume dispărută 09:40 Călători din preistorie 10:40 Psihologia crimei 11:40 NCIS: Anchetă militară 12:30 Calea Misterelor Cu: Adrian Pasdar, Rae Dawn Chong, Alisen Down 13:25 Jordan 14:20 Psihologia crimei 15:25 Refugiul Cu: Amanda Tapping 16:20 O lume dispărută 17:15 Calea Misterelor 18:10 Jordan Cu: Jill Hennessy, Miguel Ferrer, Jerry O'Connell 19:05 NCIS: Anchetă militară 20:00 Psihologia crimei 21:00 Văduva roşie 22:00 Hitch - Consilier în amor (Comedie, SUA, 2005) 00:15 NCIS: Anchetă militară

ANTENA 3

6.00 Ştirile dimineţii cu Nadina Câmpean şi Marius Ioniţă 10.00 Previziunile zilei cu Sabina Iosub si Niels Schnecker 11.00 Se întâmplă în România cu Maria Coman 12.00 Ştiri 13.00 Se întâmplă în România cu Maria Coman 14.00 Ştiri 15.00 Esenţial cu Alina Petrescu 17.00 100 de minute cu Alessandra Stoicescu 18.45 La ordinea zilei cu Dana Grecu si Radu Tudor 20.30 Subiectiv cu Răzvan Dumitrescu 22.00 Stiri 23.00 În Premieră cu Carmen Avram, redifuzare 00.00 Ştiri 01.00 Ştiri

PRIMA TV

06:30 Frumoasa Ceci 07:30 Dragul de Raymond 08:00 Focus Monden 08:30 Nimeni nu-i perfect 09:00 Teleshopping 09:30 Necunoscutul Cu: Trevor Blumas, Harry Hamlin, Rebecca Jenkins, Regia: Stuart Margolin 11:30 Teleshopping 11:45 Frumoasa Ceci 13:00 Teleshopping 13:30 Cireasa de pe tort 14:30 Teleshopping 15:00 Focus 15:30 Dragul de Raymond 16:00 Miss fata de la tara 18:00 Focus 19:00 Focus Sport 19:30 Cireasa de pe tort 20:30 Irezistibila 22:30 Totul despre sex (serial de comedie, S.U.A 1998) 00:30 Focus 01:30 Tradati in dragoste 03:00 Cu lumea-n cap

CINEMAX

07:00 Lecţii de viaţă 09:00 Copiii minune 10:40 Spionul care venea din frig Regia: Martin Ritt. Cu: Richard Burton, Claire Bloom, Oskar Werner, Sam Wanamaker, George Voskovec 12:30 Hasta la vista! 14:25 Piloţi de vânătoare 16:10 Hotel Splendide (Comedie, Franţa, 2000) Regia: Terence Gross. Cu: Toni Collette, Daniel Craig, Katrin Cartlidge 17:45 Copiii minune (Dramă, Germania, 2011) 19:25 Biblioteca (Dramă, SUA, 2013) 21:00 D.A.R.Y.L. (SF, SUA, 1985) 22:40 Adu-l urgent pe scenă! (Comedie, SUA, 2010) 00:30 Securea II (Horror, SUA, 2010)

B1

11.00 TALK B1 cu Mihai Duţă 12.00 Ştirile B1 cu Irina Petraru 13.00 Ştirile B1 cu Irina Petraru 14.00 BUTONUL DE PANICĂ cu Cătălin Prisacariu 15.00 Ştirile B1 cu Irina Petraru 16.00 TALK B1 cu Mădălina Puşcalău 17.00 Ştirile B1 cu Irina Petraru 18.00 Ştirile B1 cu Irina Petraru 18.30 AKTUALITATEA B1 cu Andrei Bădin 20.00 Ştirile B1 cu Mădălina Puşcalău 21.00 Interviurile lui ion cristoiu 22.00 DISCUŢIA SĂPTĂMÂNII cu Dan Tăpălagă şi Mădălina Puşcalău/ Irina Petraru 23.00 LUMEA LUI BANCIU 00.00 Ştirile B1

ACASĂ

07:00 Dragostea invinge 08:00 Eva Luna 09:00 Doamne de poveste 09:05 Povestiri adevarate 10:00 Teleshopping 10:30 Que bonito amor 11:30 Teleshopping 11:45 Intrigi si seductie 12:45 Teleshopping 13:15 Doamne de poveste 13:20 Iubiri vinovate 14:30 Dragostea invinge 15:25 Doamne de poveste 15:30 Eva Luna 16:30 Povestiri adevarate 17:30 Que bonito amor 18:30 Intrigi si seductie 19:30 Iubiri vinovate 20:30 Regina 22:00 Iti ordon sa ma iubesti! 23:00 Teresa 00:00 Doamne de poveste 00:05 Povestiri adevarate 01:00 Regina 02:15 Doamne de poveste

PRO CINEMA

07:00 Batman: Neînfricat şi cutezător 08:00 Zestrea domnitei Ralu 10:00 Teleshopping 10:30 Batman: Neînfricat şi cutezător 11:30 Romani de succes 12:00 Teleshopping 12:15 Zoom in 12:30 Happy Hour 14:00 Teleshopping 14:30 Smallville 15:30 La Bloc 16:00 Teoria Big Bang 17:00 Monstri contra extraterestri Cu: Reese Witherspoon, Rainn Wilson, Stephen Colbert 19:00 La Bloc 20:00 Novicele Regia: Andrew Bergman, Cu: Matthew Broderick, Marlon Brando 22:15 Răzbunarea 00:15 Novicele 02:15 Răzbunarea 03:45 Happy Hour

DIVA

08.00 Soţia perfectă 09.00 Haven 10.00 Hercule Poirot 12.00 Soţii de militari 13.00 Neveste disperate 14.00 Haven 15.00 Visuri pe gheaţă (Drama 2009) După ce moşteneşte un patinoar, un profesor devine legătura încurajatoare dintre o fostă patinatoare olimpică şi o tânără speranţă. 17.00 Crimele din Midsomer 19.00 Soţii de militari 20.00 În mintea Ericăi: Osso Barko (Drama, Canada 2011) 21.00 Mediumul 22.00 Paradisul lui Michelle 23.00 Sora Jackie 00.10 Lista lui Lori (COM2008)

ANTENA 2

06:30 Telefonul de la miezul noptii 08:00 Teleshopping 08:15 Trăieste sănătos 09:30 Showbiz report Nuntă de vedetă 11:15 Răi da' buni 12:45 Teleshopping 13:30 Agentul VIP 15:30 Trăieste sănătos (emisiune realizată de Simona Bălănescu Dragomir) 16:45 Show time (emisiune realizată de Radu Buzăianu) 18:00 Dincolo de aparenţe (emisiune realizată de Florentina Fântânaru) 19:30 Poliţia Modei (emisiune realizată de Oana Mareş şi Ovidiu Buta) 21:10 Agentul VIP 23:00 Codul lui Oreste 00:30 Saturday Night Live 01:30 Dincolo de aparenţe 03:00 Codul lui Oreste

RTL KLUB

08:35 Ştiri 09:08 În fiecare dimineaţă! 11:00 Top Shop 12:40 Astro Show 14:05 Sănătate 15:05 Budapesta, zi şi noapte (rel.) 15:45 Focus 16:20 Dorinţa (s) 17:20 Joc dublu (s) 18:25 Rivali (s) 18:55 Îngerul răzbunării (s) 19:30 Ştiri 20:15 Focus 20:45 Budapesta, zi şi noapte (s) 21:35 Între prieteni (s) 22:10 Săgetarul verde (s) 23:10 Urmărirea (s)

REDACŢIA NU ŞI ASUMĂ RESPONSABILITATEA PENTRU EVENTUALELE SCHIMBĂRI

UNIVERSAL

08.00 Stargate: Atlantis 09.00 Amos şi Andrew (Action adventure, USA 1993) Un scriitor de succes, de culoare, este confundat cu un hoţ. Şeful poliţiei pune la cale un plan neobişnuit pentru a corecta greşeala. 11.00 Las Vegas 12.00 Monk 13.00 Castle 14.00 Las Vegas 15.00 Pacienţi de lux 16.00 Monk 17.00 Las Vegas 18.00 Castle 19.00 Pacienţi de lux 20.00 Monk 21.00 CSI: Miami 22.00 Lovitură de graţie (Action 2010) 00.00 RIPLEY: Jocul ucigaş (Action adventure 2008)

ROMÂNIA
MINISTERUL EDUCAȚIEI NAȚIONALE
UNIVERSITATEA DE VEST „VASILE GOLDIŞ" ARAD

310025 ARAD, Bd. Revoluţiei nr. 94-96, tel.0257/280373, fax 0257/280810, Cel: 0733/017654
e-mail: admitere@uvvg.ro web: www.uvvg.ro

Admiterea în învățământul superior la Universitatea de Vest „Vasile Goldiș" din ARAD, propunere programe de studii de licență, masterat și doctorat pentru anul academic 2013 – 2014

UVVG ACORDĂ, ÎN NUMĂR NELIMITAT, LOCURI DE ŞCOLARIZARE GRATUITĂ, PRIN BURSELE „VASILE GOLDIŞ"

UNIVERSITATEA DE VEST „VASILE GOLDIŞ" din ARAD, UNIVERSITATE EUROPEANĂ

Înființată în anul 1990, acreditată în anul 2002 și având ca patron spiritual ilustra personalitate istorică a lui Vasile Goldiș, ideologul Marii Uniri de la 1 Decembrie 1918, Universitatea de Vest „Vasile Goldiș" din Arad este inclusă în „Aria europeană a învățământului superior", fiind semnatară a Magna Charta Universitatum de la Bologna.

Ca un corolar al eforturilor comunității academice pentru calitate, Universității noastre i-a fost acordat calificativul maxim „grad de încredere ridicat", în anul 2009, de către Agenția Română de Asigurare a Calității în Învățământul Superior.

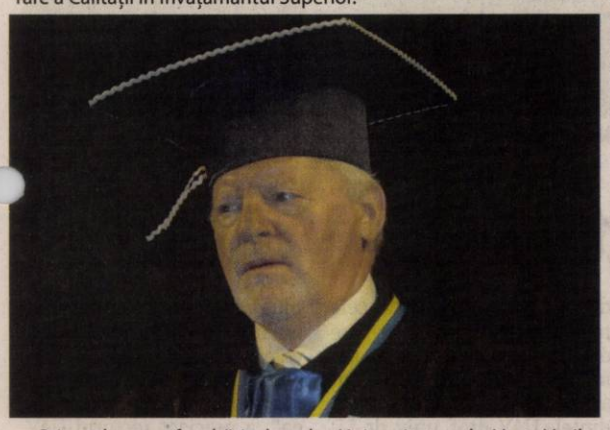

Prin cele șase facultăți ale sale, Universitatea de Vest „Vasile Goldiș" din Arad oferă tinerilor deschiși spre formare intelectuală și spre actul de creație o largă diversitate de programe de studii pentru nivelele de studii universitare de licență, masterat și doctorat, facilitându-le formarea în carieră, împlinirea profesională și recunoașterea socială. Dezvoltarea instituțională a Universității noastre este și va rămâne una meritorie, racordată organic așteptărilor mentorului său spiritual, Vasile Goldiș, membrilor fondatori ai comunității locale, distinsului corp academic, studenților, masteranzilor și doctoranzilor noștri. Prestigiul de care se bucură Universitatea de Vest „Vasile Goldiș" în străinătate este dovedit și de numărul mare de studenți veniți de peste hotare, la diferite programe de studii oferite de facultăți. Tineri din Italia, Franța, Maroc, India, Israel, Turcia, Germania, Austria, Algeria, Spania și din alte părți ale lumii studiază, în limba română sau în limbile franceză și engleză, medicina. De asemenea, grație performanțelor de până acum, Universitatea noastră a devenit partenera a peste 100 de prestigioase instituții academice din țară și din întreaga lume, participând activ la dezvoltarea socio-economică și culturală a României.

Consecventă crezului său tradițional, „prin noi înșine!", universitatea arădeană are larg deschise porțile sale către tinerii doritori să urmeze cursurile învățământului superior, membrilor și organizațiilor comunității arădene, care au acordat și acordă sprijin dezvoltării unei instituții academice comunitare cum este cea a noastră.

Universitate europeană, Universitatea de Vest „Vasile Goldiș" pregătește studenți străini prin liniile de predare în limba franceză și limba engleză.

Președintele Universității,
Prof. univ. dr. AUREL ARDELEAN

FACULTATEA DE ȘTIINȚE JURIDICE
Bd. Revoluției, nr. 94-96, telefon: 0257/210171, 0257/214890
Studii universitare de licență:
Drept- zi, id, 4 ani
Programe de studii universitare de masterat: Instituții de drept penal și procesual penal – 3 semestre, zi (90 credite); Instituții de drept civil și procesual civil – 3 semestre, zi (90 credite)

FACULTATEA DE ȘTIINȚE UMANISTE, POLITICE ȘI ADMINISTRATIVE
Str. Unirii, nr.3, telefon 0257/282324, 0257/250599
Studii universitare de licență:
Limba și literatura engleză – zi, 3 ani
Limbi moderne aplicate (engleză, franceză, germană) – zi, 3 ani
Istorie – zi, – 3 ani
Relații internaționale și studii europene – zi, 3 ani
Administrație publică – zi,3 ani
Jurnalism – zi, 3 ani
Comunicare și relații publice – zi, 3 ani
Programe de studii universitare de masterat: Limbi moderne aplicate în afaceri – 4 semestre, zi (120 credite); Istorie și civilizație europeană – 4 semestre, zi (120 credite); Politici administrative europene – 4 semestre, zi (120 credite); Mass- media și comunicare publică – 4 semestre, zi (120 credite); Comunicare managerială și resurse umane – 4 semestre (120 credite)

FACULTATEA DE MEDICINĂ, FARMACIE ȘI MEDICINĂ DENTARĂ
Str. Feleacului nr. 1, tel. 0257/212204
Studii universitare de licență:
Medicină – zi, 6 ani;
Medicină (în limba franceză) - zi, 6 ani;
Medicină (în limba engleză) – zi, 6 ani;
Medicină dentară – zi, 6 ani;
Tehnică dentară – zi, 3 ani
Balneofiziokinetoterapie și recuperare – zi, 3 ani;
Farmacie – zi, 5 ani;
Nutriție și dietetică- zi, 3 ani;
Programe de studii universitare de masterat: Biologie moleculară și biotehnologie – 4 semestre, zi (120 credite); Medicină comunitară și sănătatea familiei 3 semestre, zi (90 credite); Medicină socială și management sanitar – 3 semestre, zi (90 credite)

FACULTATEA DE ȘTIINȚE ALE EDUCAȚIEI, PSIHOLOGIE, EDUCAȚIE FIZICĂ ȘI SPORT
Str. Praporgescu, nr. 1-3. telefon: 0257/338533, 02577250609
Studii universitare de licență:
Psihologie – zi, id, 3 ani
Pedagogia învățământului primar și preșcolar – zi, 3 ani
Asistență socială – zi, id, 3 ani
Educație fizică și sportivă –zi, 3 ani
Programe de studii universitare de masterat: Management educațional – 4 semestre, zi (120 credite); Psihologie clinică și psihoterapii – 4 semestre, zi (120 credite); Managementul activităților și organizațiilor de educație fizică și sportive – 4 semestre, zi (120 credite); Kinetoprofilaxie și recuperare fizică – 4 semestre, zi (120 credite); Ocrotirea familiei și asistența socială – 4 semestre (120 credite).

FACULTATEA DE ȘTIINȚE ECONOMICE
Str. Mihai Eminescu, nr. 15, tel. 0257/213066
Studii universitare de licență:
Marketing – zi, id, 3 ani
Contabilitate și informatică de gestiune – zi, id. 3 ani
Administrarea afacerilor – zi, 3 ani
Administrarea afacerilor (în limba engleză) – zi, 3 ani
Economia comerțului, turismului și serviciilor – zi, 3ani
Programe de studii universitare de masterat: Marketingul și managementul firmei – 4 semestre, zi (120 credite); Administrarea afacerilor în turism și servicii- 4 semestre, zi (120 credite); Audit și expertiză contabilă – 4 semestre, zi (120 credite)

FACULTATEA DE ȘTIINȚE ALE NATURII, INGINERIE ȘI INFORMATICĂ
Str. Liviu Rebreanu, nr. 91-93, telefon: 0257/228622
Studii universitare de licență:
Biologie – zi, 3 ani
Ecologie și protecția mediului – zi, 3 ani
Geografia turismului – zi, 3 ani (Filiala Baia Mare)
Silvicultură – zi, fr, 4 ani
Informatică – zi, id, 3 ani
Informatică (în limba engleză) – zi, 3 ani
Programe de studii universitare de masterat: Analize de laborator utilizate în domeniul biomedical - 4 semestre, zi (120 credite); Biologie și biotehnologii moleculare cu aplicații farmaco – medicale (în limba franceză) – 3 semestre, zi (90 credite); Marketing și management forestier – 3 semestre, zi (90 credite); Tehnologii pentru dezvoltare web - 4 semestre, zi (120 credite)

STUDII UNIVERSITARE DE DOCTORAT

ȘCOALĂ DOCTORALĂ DE MEDICINĂ
Domeniul: ȘTIINȚE MEDICALE
DOMENII DE DOCTORAT: MEDICINĂ INTERNĂ, MEDICINA FAMILIEI, ORTOPEDIE, RADIOLOGIE, PSIHIATRIE, GASTROENTEROLOGIE, UROLOGIE, FARMACOLOGIE

ȘCOALA DOCTORALĂ DE BIOLOGIE
Domeniul: ȘTIINTE ALE NATURII
DOMENIUL DE DOCTORAT: BIOLOGIE

CALENDARUL ADMITERII PENTRU ANUL UNIVERSITAR 2013–2014

*** Nu se percepe taxă de înscriere și nici taxă de admitere**

Admiterea pentru ciclul universitar de licență și ciclul de studii universitare de masterat se organizează în două sesiuni iulie și septembrie 2013, conform următorului calendar:

Sesiunea de vară:
*** 9 iunie – 4 august** - înscrierea candidaților
*** 5 august** – afișarea rezultatelor
Sesiunea de toamnă:
*** 6 august – 27 septembrie** - înscrierea candidaților
*** 28 septembrie** – afișarea rezultatelor

Sesiunea de admitere din septembrie se organizează doar la acele programe de studiu la care nu au fost ocupate locurile după sesiunea iulie 2013.

Admiterea la studiile universitare de licență la Facultatea de Științe Juridice, Facultatea de Științe Economice, Facultatea de Științe ale Educației, Psihologie și Educație fizică și sport, Facultatea de Științe Umaniste, Politice și Administrative, Facultatea de Științe ale Naturii, Inginerie și Informatică se face luând în considerare media de la examenul de bacalaureat.

Pentru domeniul Educație fizică și sport, programul de studiu Educație fizică și sport, candidații vor susține și probe de aptitudini.

Admiterea la studiile universitare de masterat se face prin concurs în baza mediei obținute la examenul de licență.

DOMENIUL SĂNĂTATE

Admiterea la toate specializările din cadrul domeniului Sănătate: Medicină, Medicină (în limba franceză), Medicină (în limba engleză), Medicină dentară, Farmacie, Balneofiziokinetoterapie și recuperare, Tehnică dentară, Nutriție și dietetică se face prin susținerea unui test de admitere – test grilă, după o bibliografie postată pe site-ul Facultății de Medicină, Farmacie și Medicină dentară.

Graficul desfășurării examenului de admitere pentru domeniul Sănătate este următorul:
*** 9 iunie – 31 iulie:** înscrierea candidaților
*** 2 august** – susținerea testului grilă
*** 5 august** – afișarea rezultatelor

În cazul neocupării tuturor locurilor din domeniul Sănătate se va organiza a doua sesiune de admitere după următorul grafic:
*** 6 august - 26 septembrie:** înscrierea candidaților
*** 27 septembrie** – susținerea testului grilă
*** 30 septembrie** - afișarea rezultatelor

Admiterea pentru ciclul de studii universitare de doctorat

se organizează în sesiunea septembrie 2013, conform următorului calendar:
*** 3 septembrie – 21 septembrie** - înscrierea candidaților
*** 24 - 26 septembrie** – evaluarea dosarelor depuse de candidați
*** 27 – 28 septembrie** – susținerea interviului
*** 30 septembrie** – afișarea rezultatelor
Admiterea la studiile universitare de doctorat se face prin concurs în baza unui interviu.

Acte necesare la admitere:

- diploma de bacalaureat (sau echivalentă cu aceasta) în original sau copie legalizată, dacă cel în cauză s-a înscris în prealabil la o altă facultate, în acest caz depunând la dosar și o adeverință care să certifice faptul că diploma de bacalaureat în original se află la respectiva facultate; candidații care au promovat examenul de bacalaureat în sesiunea iunie - iulie 2013 sau în sesiunea august - septembrie 2013 pot prezenta la înscriere, pentru sesiunea imediat următoare examenului de bacalaureat, în locul diplomei de bacalaureat, adeverință eliberată de liceu, în care se menționează media generală de la bacalaureat și mediile obținute în anii de liceu, la sfârșitul fiecărui an de studiu, termenul de valabilitate și menționarea faptului că nu a fost eliberată diploma de bacalaureat;
- certificatul de naștere (copie legalizată);
- certificat de căsătorie în copie legalizată (dacă este cazul);
- adeverință medicală tip M.S. 18. 1.1;
- fișă date personale;
- trei fotografii format ¾;
- un dosar plic;
- acte doveditoare pentru acei candidați care pot beneficia și solicită scutire de taxă de școlarizare.

Informații suplimentare:

CENTRUL PERMANENT DE INFORMARE ȘI ÎNSCRIERE
B-dul Revoluției Nr. 94-96,
Tel. 0257/280373 Cel: 0733/017654
email: admitere@uvvg.ro; site:www.uvvg.ro

(730423)

Premiile de fidelitate JA

Invitat special al tragerii la sorţi a fost Dănuţ Ieneşescu, preşedintele Sindicatului Democratic din Învăţământ Arad.

Dănuţ Ieneşescu a extras plicurile câştigătoare FOTO: ANDREEA PINTEA

ARAD. Concursul „Premiile de fidelitate Jurnal arădean" şi-a desemnat, ieri, câştigătorii din luna iunie. Numele norocoşilor au fost stabilite prin tragere la sorţi, de către Dănuţ Ieneşescu, preşedintele Sindicatului Democratic din Învăţământ Arad. El le-a purtat noroc în egală măsură cititorilor noştri din municipiu şi celor din localităţile judeţului.

Iată şi numele tuturor celor zece norocoşi, în ordinea extragerii plicurilor câştigătoare:

1. Maria Apostol, Arad, str. Aurel Suciu, bl.37, sc.A, ap.7;

2. Gheorghe Rainescu, Arad, str. Liviu Rebreanu, bl. P4, ap. 20;

3. Gheorghe Cismaş, loc. Andrei Şaguna (Zimandu Nou), nr. 259;

4. Mircea Moţica, loc. Bănești (Hălmagiu), nr.38;

5. Ioan Codău, loc. Ineu, str. Ioan Slavici, nr.19;

6. Marinela-Doina Görgenyi, Arad, str. Ludovic Szantay nr.12, ap.4;

7. Pavel Lavrinyecz, loc. Ţipar, nr.200;

8. Constantin Popescu, Arad, str. I. Brezoianu, bl.A30, sc.B, et.I, ap.3;

9. Aurel Gîb, Arad, str. Arcaşilor, nr. 9a;

10. Stelian Ioan Petrovici, com. Vladimirescu, str. Progresului, nr.39.

Câştigătorii „Premiilor de fidelitate" sunt aşteptaţi marţi, 25 iunie, ora 11.00, la sediul redacţiei (Bulevardul Revoluţiei nr. 62, etaj II). Ei vor fi recompensaţi cu câte 150 de lei fiecare. Ridicarea premiului se va face pe baza buletinului/cărţii de identitate şi a chitanţei-abonament. **JA-D.D.**

„Culorile Mureşului" a ajuns la a IX-a ediţie

ARAD. Vernisajul şi premierea Concursului internaţional de artă pentru copii „Culorile Mureşului" va avea loc sâmbătă, 22 iunie, ora 16, la sala „Clio" a Complexului Muzeal Arad.

La concurs au participat 12 ţări cu un număr de peste 800 de lucrări, competiţia fiind organizată pe patru secţiuni: pictură, tehnici artistice, artă fotografică şi ceramică.

„Gama variată de tehnici şi materiale precum şi calitatea lucrărilor realizate de copii talentaţi, perseverenţi şi exemplar îndrumaţi de către cadre didactice dedicate, merită cu prisosinţă atenţia arădenilor", spune prof. Ioana Lung, directorul Palatului Copiilor Arad.

Toţi cei care ştiu să aprecieze arta copiilor sunt invitaţi să viziteze expoziţia „Culorile Mureşului" în perioada 22 - 28 iunie a.c. **JA-V.F.**

Natura, izvor de inspiraţie FOTO: FAN

APIA lucrează şi în ziua liberă de Rusalii

ARAD. Centrul Judeţean al Agenţiei pentru Plăţi şi Intervenţie în Agricultură Arad a lansat un anunţ către toţi crescătorii de vite de lapte şi carne din zonele defavorizate, respectiv comunele: Archiş, Brazii, Chisindia, Dezna, Moneasa, Hălmagiu, Vârfurile referitor la programul de lucru al personalului APIA. „Luni, 24 iunie 2013, APIA Arad asigură prezenţa la lucru a personalului care preia cererile de plată pentru solicitarea ajutorului, deşi ziua respectivă este declarată liberă prin lege fiind sărbătorite Rusaliile. Pentru depunerea cererilor solicitanţii trebuie să prezinte următoarele documente: BI/CI al deţinătorului exploataţiei; paşapoartele animalelor în original; dovada unui cont bancar activ pe numele solicitantului; adeverinţă tip emisă de medicul veterinar cu drept de liberă practică; buletinul de însămânţare artificială a mamei, în cazul metişilor cu rasă de carne, după caz", a explicat Gheorghe Alda, directorul executiv al Agenţiei. Termenul limită pentru depunerea cererilor este 15 iulie 2013, inclusiv. **JA-A.P.**

Centrul Judeţean APIA FOTO: JA

„Akademos", un atu al UAV Arad

Hotelul este una din cele mai importante investiţii ale universităţii arădene de stat din Arad.

ARAD. Una dintre cele mai importante investiţii ale Universităţii „Aurel Vlaicu" din Arad, Hotelul Akademos a fost predat zilele acestea oficial universităţii arădene de stat. Antreprenorul general, SC Proiect SA a apredat lucrarea după finalizarea tuturor lucrărilor. O investiţie care a costat peste 2 milioane de euro şi de care se vor bucura şi studenţii universităţii, nu doar musafirii hotelului. Pentru că din toamnă, cei care doresc pot opta să servească masa de prânz aici, într-o sală pusă la dispoziţia lor. „Este unul din beneficiile pe care ne gândim să le oferim studenţilor noştri cazaţi la cămin. Dat fiind că mulţi dintre ei au cursurile în clădirea de pe Bd. Revoluţiei, am decis să le oferim şansa de a lua prânzul aici, mult mai aproape de sala de curs. Politica universităţii noastre este axată pe studenţi, vrem să oferim cele mai bune condiţii celor care decid să aleagă universitatea noastră pentru formarea lor academică" a punctat preşedintele UAV, prof. univ. dr. Liviu Mihuţ. „Ne bucurăm că prin această decizie, studenţii noştri vor avea o facilitate în plus care cu siguranţă îi va bucura. Hotelul este una din cele mai importante investiţii ale universităţii şi vrem ca şi studenţii să beneficieze de ea", a precizat rectorul UAV, prof. univ. dr. Ramona Lile.

Hotelul, o investiţie de milioane de euro FOTO:JA

O nouă şansă

Prin acest proiect al UAV, clădirea din Parcul Reconcilierii a avut a doua şansă. În momentul preluării era într-o fază avansată de degradare iar acum este reabilitată complet. Oaspeţii sunt aşteptaţi să se cazeze în una din cele 34 de camere, tip single, double şi apartament. De asemenea au la dispoziţie un restaurant, terasa interioară şi o berărie la demisol. De asemenea sala de mic dejun poate fi transformată în sală de conferinţe, la o capacitate de 60-80 de locuri. **JA-M.A.**

Vacanţă cu proteste medicale?

În timp ce Bucureştiul pune la punct calendarul acţiunilor revendicative, la Arad e linişte şi pace.

Când cuţitul le ajunge la os, angajaţii din Sănătate ies în stradă FOTO: FAN

ARAD. Medicii nu vor avea vacanţă pe timpul verii - a anunţat preşedintele Colegiului Medicilor din România (CMR), care a spus că vorbeşte în numele tuturor organizaţiilor profesionale din sistem. Doctorii, dar şi restul personalului medical, se pregătesc de marşuri, greve şi chiar demisii în bloc, dacă nu le sunt rezolvate problemele. Despre ce probleme e vorba? Salariile mici, condiţiile de lucru şi modul în care sunt trataţi de autorităţi.

Nu se ştie nimic

Chiar dacă aceste neajunsuri ale sistemului sanitar românesc sunt resimţite şi la Arad, nicio autoritate medicală de la nivel local nu şi-a manifestat intenţia de a protesta public şi nu a ameninţat cu „închiderea spitalelor". Interpelată pe acest subiect, conducerea Spitalului Judeţean Arad nu ştia nimic despre programul de proteste anunţat de preşedintele CMR, Vasile Astărăstoae. Preşedintele CMR Arad, dr. Titus Ududec, a spus că nu are cunoştinţă despre anunţul dr. Astărăstoae, în ciuda faptului că s-a întâlnit chiar miercuri cu el.

Deşi nu era, nici ea, la curent cu ultimele informaţii privind organizarea protestelor, Delia Bonca, preşedinte al Sindicatului „Sanitas" Arad, a confirmat existenţa sus-amintitelor probleme în sistem, dar a spus că „am semnat un acord cu Ministerul Sănătăţii şi am înţeles că, până nu se face o rectificare bugetară, nu se pune problema unor majorări salariale". **JA-D.D.**

Nu sunt împotriva Ministerului Sănătăţii

Prim-vicepreşedintele Federaţiei Sanitas, Marius Sepi, a declarat că acţiunile anunţate de Colegiul Medicilor din România au susţinerea organizaţiei sindicale şi a precizat că în următoarele două săptămâni se va lua o decizie privind calendarul de acţiuni şi revendicările comune. El a mai spus că acţiunile de protest nu sunt împotriva Ministerului Sănătăţii, ci a celui de Finanţe şi a Guvernului.

Conturi bancare poprite cu acte false

O serie de popriri cu documente false au fost sesizate Finanţelor. Până acum, arădenii nu au fost păcăliţi.

ARAD. Fiscul se confruntă cu probleme în ceea ce priveşte poprirea de conturi. Potrivit Agenţiei Naţionale de Administrare Fiscală au fost emise unele adrese neautentice de înfiinţare a popririlor asupra disponibilităţilor băneşti ale unor contribuabili.

„Direcţia Generală a Finanţelor Publice a municipiului Bucureşti a primit numeroase sesizări cu privire la instituirea unor popriri asupra disponibilităţilor băneşti pe care anumite societăţi le au în conturile deschise la unităţile bancare. Din verificările efectuate a rezultat că aceste adrese de înfiinţare a popririlor, de care am luat cunoştinţă până la aceasta oră, nu respectă modelul stabilit prin ordine ale Ministerului Finanţelor Publice şi ale Agenţiei Naţionale de Administrare Fiscală", explică reprezentanţii ANAF.

Elemente de siguranţă

La nivel de Arad, însă, nu au fost sesizate deocamdată asemenea cazuri. Contribuabilii trebuie să ştie că adresele oficiale au următoarele elemente comune: sunt aferente dosarului de executare M4457811; numărul documentului (adresa de înfiinţare a popririi) este 3449/10.06.2013; beneficiarul sumelor rezultate prin poprire este Trezoreria Sector 1.

„Cei care au suspiciuni cu privire la autenticitatea adreselor de înfiinţare a popririlor să solicite de urgenţă verificarea actelor", a punctat Călin Arusti, purtător de cuvânt în cadrul DGFP Arad. **JA-A.P.**

> La nivel de Arad nu au fost raportate cazuri de popriri false
> CĂLIN ARUSTI

Cu banii blocaţi pe baza unor documente false FOTO: FAN

Ziua mondială a refugiaţilor

Femei afgane refugiate şi-au dus copiii la control medical, la Înaltul Comisariat al Naţiunilor Unite pentru Refugiaţi cu ocazia Zilei Mondiale a Refugiaţilor. Potrivit ONU, afganii au rămas cel mai mare grup extern de refugiaţi la nivel mondial, ajungând în 2012 la 2,6 milioane de persoane, urmat de somalezi, irakieni, sirieni şi sudanezi. FOTO: EPA

Interzic simboluri sovietice şi ale Germaniei naziste

RIGA. Parlamentul leton a adoptat ieri în a treia lectură, cu majoritatea voturilor, o lege privind interzicerea folosirii şi promovării simbolurilor Uniuni Sovietice, Republicii Sovietice Socialiste Letone şi Germaniei naziste în timpul evenimentelor publice, relatează Itar-Tass, în pagina electronică. Anterior folosirea şi promovarea simbolurilor era interzisă în timpul mitingurilor, potrivit legislaţiei privind organizarea reuniunilor, procesiunilor şi pichetărilor, şi nu se aplica pentru festivităţi, acţiuni comemorative, competiţii sportive şi alte evenimente publice. Legea adoptată joi prevede „interzicerea folosirii - inclusiv sub formă stilizată - a steagurilor, stemelor, imnurilor şi simbolurilor fostei Uniuni Sovietice, Republicii Sovietice Socialiste Letone şi Germaniei naziste, precum şi uniformei, svasticii naziste, însemnelor SS, secerei şi ciocanului sovietic şi stelei cu cinci colţuri". Legea prevede, de asemenea, anumite excepţii, cum ar fi utilizarea acestor simboluri în scopuri educative, însă interzice strict „glorificarea regimurilor totalitare sau disculparea crimelor lor".

Această lege nu reprezintă un motiv de sărbătoare pentru toţi cetăţenii Letoniei, o ţară unde comunitatea rusă constituie 40% din populaţie şi sărbătoreşte în fiecare an, pe 9 mai, Ziua Victoriei.

SURSA: MEDIAFAX

Se fac angajări la stat

Noua regulă de angajare în sistemul bugetar va fi introdusă prin ordonanţă pregătită să fie aprobată de Guvern săptămâna viitoare.

BUCUREŞTI. Toate posturile neocupate vor fi desfiinţate simultan cu introducerea regulii de angajare în sistemul bugetar a unei persoane la un post vacantat, în primul rând în sănătate şi educaţie, diferit de sistemul actual care permite angajarea unei persoane la şapte posturi vacantate, a anunţat, miercuri seara, premierul Victor Ponta.

„Săptămâna viitoare o să adoptăm ordonanţa prin care desfiinţăm toate posturile neocupate şi introducem posibilitatea de angajare 1 la 1. Acum este 1 la 7 din cauza creşterii de personal. Deci, practic, de săptămâna viitoare, la orice post eliberat se poate angaja o nouă persoană, în primul rând în sănătate şi educaţie, dar şi pentru poliţie vom face acelaşi lucru", a spus Ponta.

Victor Ponta FOTO: FAN

În luna mai, premierul a arătat că regula de angajare în sistemul bugetar a unei singure persoane la şapte posturi vacantate va fi abrogată când va exista un consens pentru desfiinţarea posturilor neocupate, acord care nu există deoarece eliminarea acestor posturi va conduce şi la "căderea" şefilor de direcţie.

În 2009, Guvernul a decis prin ordonanţă de urgenţă, în urma negocierilor cu FMI, să suspende ocuparea prin concurs sau examen a posturilor vacante din administraţie şi să permită angajarea unui singur funcţionar la şapte posturi vacantate, excepţii fiind acceptate doar pentru funcţiile de conducere, înalţi funcţionari şi administraţii subdimensionate.

Interdicţia a fost prelungită anual, până în prezent.

SURSA: MEDIAFAX

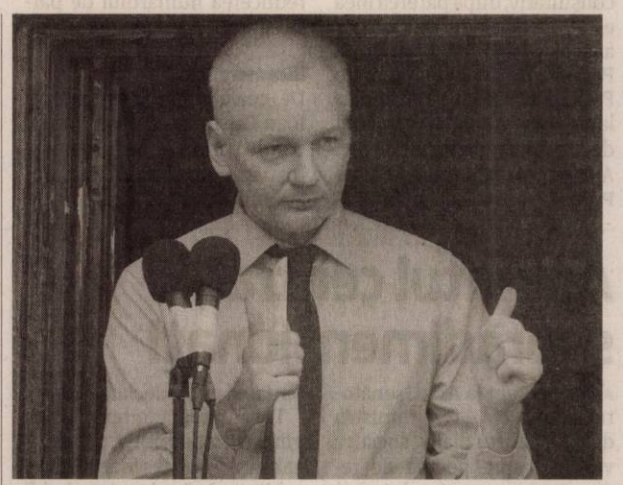

Julian Assange FOTO: EPA

Negociază azilul lui Snowden în Islanda

WASHINGTON. Fondatorul WikiLeaks Julian Assange a declarat că se află în contact cu reprezentanţi ai lui Edward Snowden, sursa unor dezvăluiri asupra unor programe americane de supraveghere a comunicaţiilor, cu scopul de a-l ajuta pe fostul spion american să obţină azil în Islanda, relatează AFP.

Fără să spună dacă a vorbit în mod direct cu americanul refugiat de la 20 mai la Hong Kong, Assange a declarat că se află „în contact cu echipa reprezentanţilor domnului Snowden".

Assange, al cărui site, WikiLeaks, a publicat în 2010 sute de mii de documente secrete americane transmise de analistul Bradley Manning, a făcut aceste declaraţii într-o teleconferinţă de presă susţinută de la sediul Ambasadei Ecuadorului la Londra, unde s-a refugiat de un an.

Întrebat dacă Snowden, un fost consultant al Agenţiei Naţionale americane pentru Securitate (NSA), ar putea să ajungă în deplină securitate în Islanda, Julian Assange a răspuns că „toate persoanele implicate analizează aceste probleme".

„Echipele noastre în Islanda s-au aflat în contact cu (reprezentanţi ai lui Snowden) şi Guvernul islandez", a adăugat el.

Guvernul islandez a anunţat miercuri că a purtat „discuţii neoficiale" cu un reprezentant al lui Edward Snowden.

SURSA: MEDIAFAX

Medicii ameninţă cu proteste şi demisii

Astărăstoae a avertizat că banii spitalelor s-ar putea termina în august, iar din toamnă acestea riscă să nu mai aibă fonduri pentru a funcţiona.

BUCUREŞTI. Medicii, dar şi restul personalului din sistemul sanitar, ameninţă din iulie cu proteste, greve şi chiar demisii, din cauza salariilor mici, a condiţiilor de lucru şi a modului în care sunt trataţi angajaţii din Sănătate în România, potrivit preşedintelui Colegiului Medicilor, Vasile Astărăstoae.

Salarii foarte mici

Medicii reclamă, în primul rând, salariile mici - echivalentul a 200 de euro pe lună pentru un rezident şi, respectiv, 500 de euro în cazul unui specialist.

Personalul din Sănătate se plânge şi de condiţiile de lucru, dar şi de modul în care este tratat de către autorităţi şi chiar de către unii pacienţi.

„Este o adevărată prigoană a cadrelor medicale, de aceea trebuie să luptăm pentru recăpătarea respectului cadrelor medico-sanitare. Mesajul comun este unul foarte clar: ne-a ajuns cuţitul la os, nu mai suportăm să fim umiliţi, batjocoriţi, nu mai suportăm să se încalce demnitatea noastră..

> Vrem tratament normal, nu preferenţial

VASILE ASTĂRĂSTOAE.

Potrivit preşedintelui CMR, pentru mărirea veniturilor medicilor rezidenţi este nevoie de 21 de milioane de euro.

„Lunile de vară nu vor fi de vacanţă", a subliniat Astărăstoae, potrivit căruia calendarul protestelor va include marşuri, greve şi chiar demisii în bloc, dacă nu sunt rezolvate problemele.

Potrivit lui Astărăstoae, în perioada următoare, vor avea loc consultări în teritoriu, cu privire la stabilirea calendarului protestelor.

SURSA: MEDIAFAX

Denunţă folosirea gazelor lacrimogene

ANKARA. Şase organizaţii turce ale medicilor au deplâns, ieri, folosirea masivă de către poliţie a gazelor lacrimogene în timpul reprimării manifestaţiilor antiguvernamentale ce au afectat Turcia de la sfârşitul lui mai, evocând două cazuri probabile de decese şi denunţând folosirea lor ca „armă chimică". „Avem îngrijorări serioase cu privire la moartea a doi cetăţeni în urma expunerii lor la gaze lacrimogene şi al căror deces nu a fost luat în considerare de statisticile" privind victimele ciocnirilor, a declarat Ümit Biçer, în numele Asociaţiei specialiştilor în medicină legală. Autorităţile şi Uniunea Medicilor din Turcia (TTB) au menţionat până în prezent patru morţi în incidente: doi civili loviţi de proiectile la Hatay (sud) şi Ankara - primul probabil de o grenadă lacrimogenă, al doilea de un glonţ de pistol - un altul lovit de o maşină la Istanbul şi un poliţist căzut de pe un pod la Adana (sud).

Poliţia a folosit gaze lacrimogene „nu ca un mijloc de a controla mulţimea, ci ca o armă chimică", lansând grenade în imediata apropiere a persoanelor sau în locuri închise.

SURSA: MEDIAFAX

Samaras, în impas

ATENA. Discuţiile dintre premierul grec Antonis Samaras şi aliaţii săi guvernamentali nu au ajuns la un numitor comun miercuri, criza audiovizualului public evoluând către o veritabilă criză de guvernare a coaliţiei aflate la putere, relatează AFP.

Samaras şi ceilalţi doi aliaţi urmau să se întâlnească din nou joi.

„Va fi o discuţie foarte dificilă care va continua şi se va încheia mâine (joi) seara", a declarat liderul socialist Evangelos Venizelos, ieşind de la reşedinţa premierului conservator.

Samaras încearcă, întâmpinând dificultăţi, să soluţioneze o criză pe care el însuşi a creat-o, după ce a închis unilateral, pe 11 iunie, fără acordul partenerilor săi de la guvernare şi fără preaviz sau discuţii, radioteleviziunea publică ERT, privând ţara de posturi de televiziune şi de staţii de radio publice, dar şi de numeroase posturi străine. Acţiunea lui Samaras a declanşat proteste generale.

Samaras a justificat închiderea în mod brusc a audiovizualului public, o premieră într-o ţară democratică, prin necesitatea de a face economii, în contextul în care Grecia este obligată de creditorii internaţionali să pună în aplicare economii bugetare drastice.

SURSA: MEDIAFAX

Referendumul lui Băsescu nu poate fi împiedicat

BUCUREŞTI. Liderul PNL Crin Antonescu a declarat, miercuri, că referendumul dorit de şeful statului nu poate fi împiedicat, dar nu va influenţa actuala revizuire a Constituţiei, el adăugând, împreună cu Victor Ponta, că în Germania nu se fac referendumuri pentru că Hitler şi-a impus puterea prin referendumuri.

Antonescu a declarat, la Antena 3, că dacă preşedintele Traian Băsescu va dori să fie organizat un nou referendum privind Parlamentul unicameral, cu 300 de membri,acesta se va face. Preşedintele Senatului a menţionat că actuala Constituţie îi dă dreptul preşedintelui să organizeze un astfel de referendum. Liderul PNL a fost întrebat dacă acest referendum va putea să schimbe proiectul de revizuire a Constituţiei. De asemenea, el a subliniat faptul că în proiectul de revizuire această prerogativă a şefului statului va putea fi cenzurată de Parlament. La rândul său, premierul Ponta a declarat că în Constituţiile europene se spune foarte clar că referendumurile consultă populaţia.

SURSA: MEDIAFAX

Crin Antonescu FOTO:FAN

JURNAL ARĂDEAN

Mult zgomot pentru nimic

Liberalii şi social democraţii polemizează pe marginea unui vot lipsit de importanţă.

Dacă vrea referendum, îl face FOTO : FAN

ARAD. Votul în plenul reunit al celor două Camere ale Parlamentului, referitor la solicitarea preşedintelui Traian Băsescu privind organizarea unui referendum pentru Parlament unicameral cu 300 de aleşi a constituit un nou motiv de gâlceavă în sânul USL. Deputatul PSD, Dorel Căprar, explică votul „pentru" din punct de vedere strategic. Mai exact, spune Căprar, nu avea sens ca USL să lase la îndemâna lui Băsescu şi a PDL o temă de campanie. „Din moment ce, oricum, votul este doar consultativ, după părerea mea este o greşeală ca USL să dea apă la moară lui Băsescu şi PDL să ţipe că noi nu vrem un Parlament cu mai puţini parlamentari, că nu ţinem cont de voinţa poporului etc. Aceasta, în condiţiile în care Ponta şi Antonescu au propus reducerea numărului de parlamentari", spune Căprar.

Bicameralism

De cealaltă parte, senatorul Ioan Cristina spune că „votul dat de parlamentarii liberali a fost în concordanţă cu programul de guvernare cu care USL a câştigat alegerile din decembrie 2012. Acest program prevede clar sistemul bicameral, iar românii, atunci când au votat USL, au ştiut că optează pentru păstrarea bicameralismului". Deputatul Mihai Calimente este de acord cu senatorul, dar subliniază că el a votat împotrivă din două motive: odată, pentru că preşedintele nu are dreptul la iniţiativă legislativă şi a doua oară pentru că este ilegal şi ilogic să repeţi un referendum pe aceeaşi temă, validat de către Curtea Constituţională. **JA-S.T.**

Constituţie contra crizelor politice din România

ARAD. Modificările aduse Constituţiei sunt de natură să împiedice repetarea crizelor politice de care România a avut parte în regimul Băsescu, este de părere senatorul Ioan Cristina. „Experienţa ultimilor ani ne arată că în România au existat nenumărate crize politice la vedere. Un prim ministru a fost dat jos în modul cel mai democratic printr-o moţiune de cenzură votată de o majoritate parlamentară şi cu toate acestea a rămas în continuare premier. O majoritate parlamentară a propus preşedintelui în mod oficial un candidat pentru postul de prim-ministru şi preşedintele a refuzat să îl desemneze.

Discuţiile despre reprezentarea la Consiliul European, disponibilitatea preşedintelui de a accepta sau nu o remaniere sunt numai câteva exemple de situaţii inacceptabile într-o democraţie", spune copreşedintele USL Arad.

„Noua Constituţie nu va permite Parlamentului să stabilească prin Legea electorală un număr mai mare de 300 de deputaţi plus minorităţile naţionale...stoparea migraţiei politice prin interzicerea constituirii de alte grupuri parlamentare decât cele care rezultă din votul popular şi pierderea mandatului de către cei care părăsesc partidul în numele căruia au candidat", a punctat Cristina. **JA-S.T.**

Ioan Cristina FOTO: JA

Aparatul central, supradimensionat!

ARAD. Prezent la Arad, senatorul Liviu Pop - fost ministru delegat pentru dialog social, a vorbit despre nevoia de restructurare a aparatului central. „Susţin şi întăresc ceea ce a spus şi premierul Victor Ponta: aparatul central e supradimensionat. Cunosc foarte bine situaţia întrucât am fost ministru. Există multe posturi care se suprapun, oameni care fac aceeaşi muncă, alţii care mai mult încurcă decât descurcă şi în unele cazuri sunt foarte mulţi angajaţi pe anumite sectoare fără a fi eficienţi. Spre exemplu avem foarte mulţi specialişti în comunicare, dar când vine vorba de o informaţie pe care o solicită mass-media trece foarte mult timp până la soluţionarea ei", a declarat Pop.

Tot în acest context, fostul ministru a amintit şi de regionalizare şi descentralizare, subliniind că cel mai probabil o parte dintre posturile care se vor reduce din aparatul central se vor regăsi la nivel regional.

„Procesul de regionalizare nu va fi făcut pentru a-l plimba pe cetăţean şi mai mult. Ideea e să venim cât mai aproape de oameni. Desigur că nu se va putea vorbi despre spitale de urgenţă în fiecare comună, în acest caz vor exista unităţi medicale în fiecare comună, un spital performant la nivel de judeţ şi unul ultraperformant la nivel de regiune", a menţionat Liviu Pop. **JA-A.P.**

Liviu Pop şi Dorel Căprar FOTO:JA

Flavius Măduţa FOTO: A.P.

Pensiile militarilor vor fi recalculate

ARAD. Camera Deputaţilor a adoptat proiectul de lege pentru recalcularea pensiilor militarilor. Pensiile celor care au lucrat în armată vor reveni de la 1 octombrie la nivelul dinainte de recalcularea din 2010. „Prin această recalculare respectăm unul dintre angajamentele importante ale USL: apărarea drepturilor tuturor românilor. Cu atât mai mult cu cât vorbim despre oameni care au ajuns la o vârstă înaintată, care au servit cu onoare ţara timp de zeci de ani. Mă bucur că Guvernul Ponta a identificat resursele bugetare pentru a le face dreptate pensionarilor militari încă din luna octombrie, şi nu de anul viitor, aşa cum se discutase iniţial. Este un exemplu care arată că USL nu sacrifică interesele unor categorii sociale vulnerabile, în favoarea unor interese de grup, aşa cum a făcut guvernarea PDL. Această măsură vine după cesalariile bugetarilor au fost reîntregite în 2012, pensionarii au primit înapoi banii tăiaţi ilegal de Guvernul PDL, pensiile au fost indexate în acest an cu 4%, au fost majorate indemnizaţiile pentru îngrijirea familiei şi venitul minim garantat", a declarat Flavius Măduţa, deputat PSD. **JA-A.P.**

Acuză CCR că face politică

Deputatul Calimente spune că atât Curtea Constituţională cât şi justiţia sunt comandate de Traian Băsescu.

ARAD. Comentând decizia CCR privind neconstituţionalitatea legii privind statutul parlamentarilor, deputatul Mihai Calimente a declarat că, în mod evident, Curtea Constituţională acţionează la comanda politică a lui Traian Băsescu. Ca, de altfel, şi justiţia, spune liberalul, care crede că acestea sunt efectele nocive ale coabitării, la care Ponta a fost obligat din raţiuni ţinând de relaţiile externe. Tot legat de acest vot, Calimente afirmă că decizia nu s-a luat în unanimitate, cum s-a declarat în presă, ci cu majoritate, probabil cu cinci la patru. „Se va vedea că aşa este când se va da motivarea".

În privinţa modificărilor la Constituţie, Calimente nu este de acord ca parlamentarii care îşi dau demisia dintr-un partid să îşi piardă mandatul. „Mandatul nu este imperativ, nu îi poţi interzice parlamentarului să demisioneze. Nu sunt de acord cu această modificare, traseismul poate fi stopat prin interzicerea înscrierii într-un alt partid", spune Calimente, care a cerut ca printre amendamente să fie şi unul care să interzică parlamentarilor care demisionează din partide să formeze grup parlamentar. **JA-S.T.**

Mihai Calimente FOTO : JA

Alegeri la PNL Şiştarovăţ

ŞIŞTAROVĂŢ. Liberalii din micuţa comună Şiştarovăţ au o activitate intensă, dovadă fiind viaţa de organizaţie, participarea la evenimentele comunei şi activitatea consilierilor locali, unul dintre aceştia fiind chiar viceprimarul Nedelcu Gheorghe.

Recent a avut loc Adunarea Generală pentru alegerea Biroului şi a delegaţilor pentru Conferinţa Judeţeană a partidului.

În funcţia de preşedinte a fost reales Lazăr Lucian, ca vicepreşedinte Gh. Nedelcu, iar Alin Eşnican, Rus Codruţ şi Nelu Triponescu sunt membri în birou. **JA-D.O.**

„Sclavie sau libertate"- la Teatrul „Ioan Slavici"

ARAD. Partidul Noua Republică filiala judeţeană Arad anunţă că în data de 25.06.2013, orele 18 în sala Teatrului Clasic „Ioan Slavici" va avea loc conferinţa - eveniment 'Sclavie sau Libertate" susţinută de Mihail Neamţu. În ziua următoare, conferinţa va avea loc la Lipova, la Cinematograful vechi, ora 19,00, precedată de lansarea cărţii "Credinţa şi Raţiune". „Îi invităm pe susţinătorii partidului şi pe toţi cetăţenii care doresc ca, împreună, să încercăm să găsim răspunsuri la întrebările ce ne frământă de 23 de ani. Ani în care nu am reuşit să aflăm cu certitudine dacă a fost o revoluţie şi, dacă da, cine ne-a furat-o. Este timpul să ne întrebăm dacă ne-am luat soarta în propriile mâini sau suntem captivii unei realităţi paralele, dacă preferăm să stăm pe canapea, anesteziaţi de mesajele subliminale transmise de televiziuni, sau să ne trezim şi să acţionăm", spune Ion Stan, preşedintele filialei arădene. **JA-S.T.**

Afiş invitaţie FOTO: FAN

Igaş şi Căprar, în Comisia pentru Schengen

ARAD. Comisia comună a Camerei Deputaţilor şi Senatului are rolul de a veni cu soluţii şi recomandări în procesul aderării României la Spaţiul Schengen. Reprezentanţii au fost desemnaţi conform algoritmului politic, iar Aradul are doi reprezentanţi: Traian Igaş şi Dorel Căprar.

„Ca ministru de interne am coordonat acest proces aproape doi ani de zile, am acumulat expertiza necesară, am muncit mult şi la plecarea mea din minister aveam cele mai bune perspective de a adera în viitorul apropiat. În calitate de senator PDL îmi doresc să contribui la acest demers şi acum, în 2013, pentru că acest obiectiv naţional trebuie îndeplinit", a declarat Traian Igaş, secretar al comisiei.

„România a îndeplinit toate condiţiile de aderare, Comisia urmând să îşi concentreze eforturile asupra reticenţelor pe care unii dintre partenerii noştri europeni le au faţă de asigurarea deplinei libertăţi de mişcare a cetăţenilor români. România are nevoie, în primul rând, de lobby printre parlamentarii statelor din spaţiul Schengen, şi voi susţine eforturile de aderare ale ţării noastre inclusiv din postura de membru al Comisiei pentru Afaceri Europene a Camerei Deputaţilor", spune şi deputatul Dorel Căprar. **JA-S.T-A.P.**

(894278)

CAMERA DE COMERŢ, INDUSTRIE ŞI AGRICULTURĂ A JUDEŢULUI ARAD

recrutează personal pentru posturile:

MANAGER DE PROIECT
- management proiecte, studii de specialitate, abilităţi excelente de adaptare, comunicare şi de muncă în echipă;

REFERENT MARKETING
- experienţă în domeniul publicităţii, marketing, creare materiale şi spoturi publicitare, studii de specialitate, abilităţi excelente de adaptare, comunicare şi de muncă în echipă;

REFERENT FORMARE PROFESIONALĂ
- experienţă în domeniul formării profesionale, management şi marketing, studii de specialitate, abilităţi excelente de adaptare, comunicare şi de muncă în echipă;

ASISTENT MANAGER
- cunoştinţe avansate de limbi străine, studii relaţii publice, cunoştinţe corespondenţă în afaceri, în relaţii internaţionale şi protocol, abilităţi excelente de adaptare, comunicare şi de muncă în echipă;

ADMINISTRATOR BAZA DE DATE
- cunoştinţe şi experienţă în administrare server şi reţele informatice, creare pagină web, studii de specialitate, abilităţi excelente de adaptare, comunicare şi de muncă în echipă.

Dacă doriţi să faceţi o schimbare în activitatea dvs. profesională, puteţi trimite CV-urile la adresa de e-mail: **rodica.jelea@ccia-arad.ro.**

UNDE MERGEM în Arad

CINEMA

CINEMATOGRAFUL „DACIA"

- Elita gangsterilor (SUA), orele 16:00; 18:00; 20:00

CINEMA CITY ATRIUM

- 1.000 post Terra, orele16:10, 18:15, 20:20, 22:30
- Aventuri în Zambezia - 3D dublat, orele 13:00, 14:50
- Destine la răscruce, orele 18:10, 21:10
- Furios şi iute 6, orele 15:30, 19:30, 22:10
- Jurassic Park – 3D, orele 16:40, 21:30
- Man of Steel: Eroul – 3D, 13:30, 15:00, 16:20, 18:00, 19:10, 21:00, 22:00
- Marea mahmureală 3, orele 14:20, 16:30, 18:40, 20:50
- Marele Gatsby – 3D, ora 21:50
- Now You See Me: Jaful perfect, orele 14:40, 17:00, 19:50, 22:10
- Regatul Secret - 3D subtitrat, ora 19:40
- Regatul Secret - 3D dublat, orele 13:10, 15:20, 17:30
- Universitatea monştrilor - 3D dublat, orele 13:20, 15:40, 18:00
- Universitatea monştrilor - 3D subtitrat, ora 19:10
- Ziua Z: Apocalipsa – 3D, orele 15:00, 17:20, 20:20, 22:40

CINEMA CITY GALLERIA

- 1.000 post Terra, orele 14:00, 16:10, 18:20, 20:30, 22:30
- Aventuri în Zambezia – 3D, orele 13:20, 15:10, 17:00
- Funeralii fericite, ora 22:10
- Furios şi iute 6, orele 13:40, 16:20, 19:00, 21:40
- Lumea lui Arthur Newman, orele 15:00, 17:10, 19:20, 21:30
- Man of Steel: Eroul – 3D, orele 19:10, 22:00
- Marea mahmureală 3, orele 13:30, 15:40, 17:50, 19:50, 22:20
- Marele Gatsby – 3D, orele 18:50, 21:40
- Now You See Me: Jaful perfect, orele 13:20, 15:40, 18:00, 20:20, 22:40
- Regatul Secret - 3D subtitrat, orele 14:30, 16:40
- Regatul Secret - 3D dublat, orele 13:20, 15:30, 17:40
- Ziua Z: Apocalipsa – 3D, ora 20:00

SIMPOZION

- „Cultura tradiţională (euro) regională. Patrimoniul material / imaterial - modalităţi de conservare şi promovare" - Simpozion internaţional de etnologie (vineri, 21 iunie, ora 10, în sala mare de şedinţe a Consiliului Judeţean Arad)

FESTIVAL

- Festivalul de folclor „Ioan T. Florea", a IV-a ediţie (duminică, 23 iunie, începând cu ora 17.00, în Tabăra Ortodoxă de Păstrare şi Conservare a Tradiţiilor Româneşti din Covăsânţ)

VERNISAJ

- Concursul internaţional de artă pentru copii „Culorile Mureşului" (sâmbătă, 22 iunie, ora 16, la sala „Clio")

EXPOZIŢII

- COMPLEXUL MUZEAL ARAD (Palatul Cultural, Piaţa G. Enescu 1): „Peştera Coliboaia – Arta parietală europeană 36000 ani."; UN SECOL DE ISTORIE NATURALĂ- Comori ale patrimoniului arădean în colecţia Gimnaziului Superior Regal (intrarea dinspre Parcul copiilor); „Nevertebratele din Parcul Natural Lunca Mureşului" (Sala Ştiinţele Naturii 2); Sunt obiect de muzeu, caut vizitator (orele 9-17)
- MUZEUL DE ARTĂ ARAD (str. Gh. Popa 2-4, et. II - Sala Ovidiu Maitec): „Urme 50", expoziţie retrospectivă a artistului arădean Rudolf Kocsis (9-17)

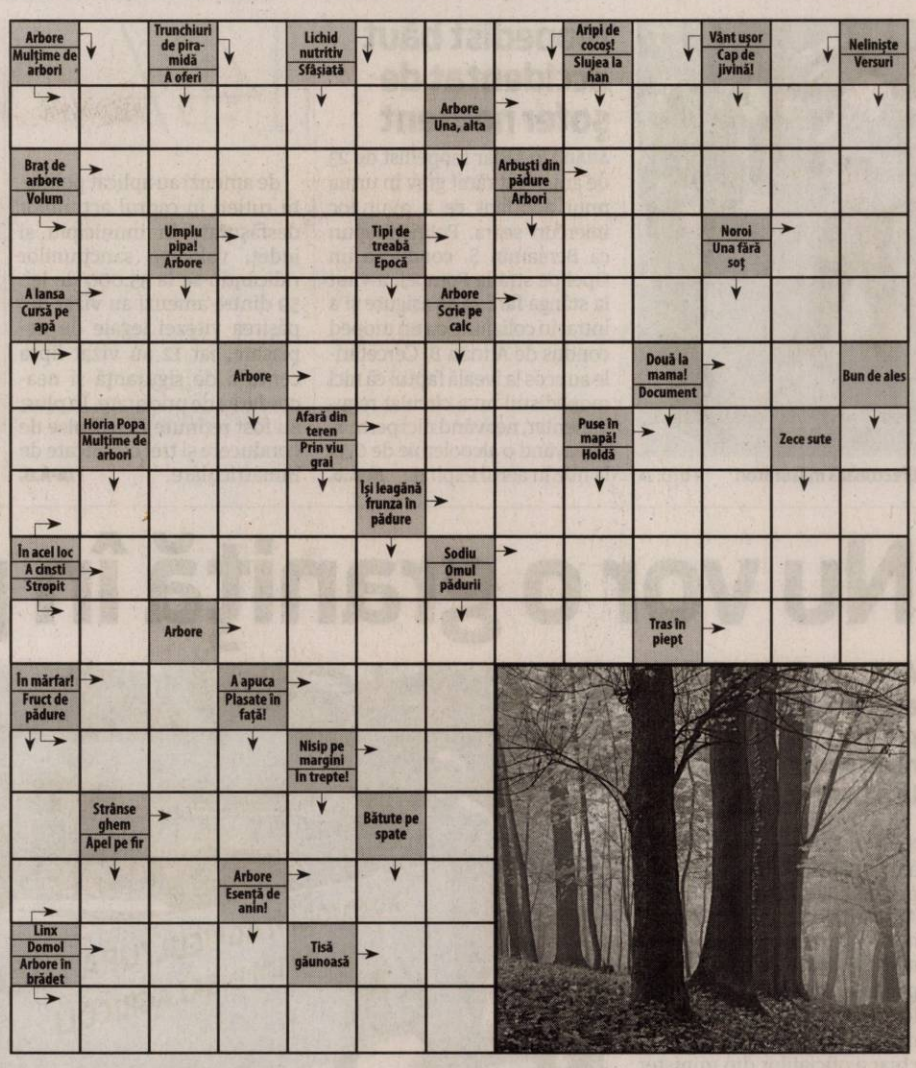

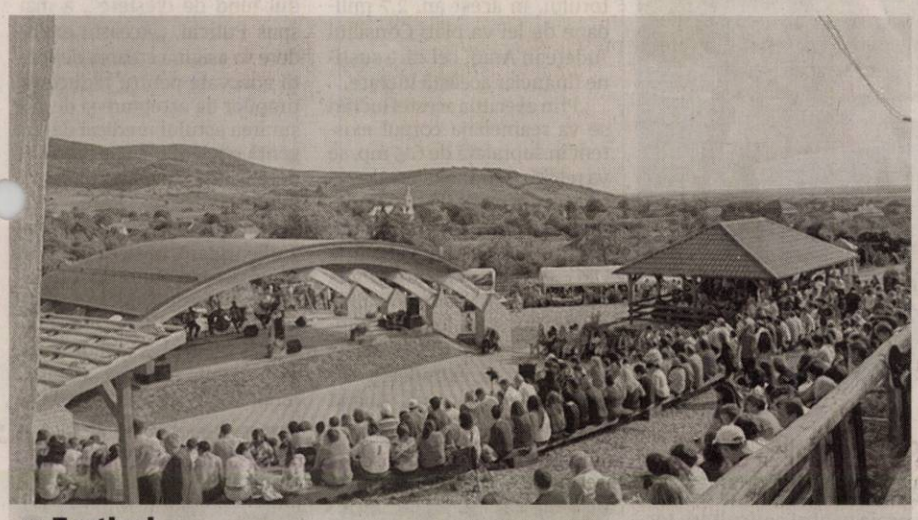

Festival

Iubitorii cântecului tradiţional sunt invitaţi duminică, 23 iunie, de la ora 17, în Tabăra de Păstrare şi Conservare a Tradiţiilor Româneşti din Covăsînţ, la cea de-a IV-a ediţie a Festivalului de folclor „Ioan T. Florea". Vor evolua, pe scena în aer liber, ansamblurile folclorice din Covăsînţ şi Olari, solişti vocali din judeţ şi – invitată de onoare – Nineta Popa Ionescu. FOTO: FAN

SOLUŢIA INTEGRAMEI DIN NUMĂRUL PRECEDENT

L ■ M ■ F ■ BAI ■ A ■ MAMALIGA ■ ASIA ■ MAIONEZA ■ TAR ■ CANAR ■ MIERE ■ G ■ ID ■ DREN ■ IACI ■ CERC ■ ET ■ BO ■ HL ■ U ■ AUT ■ EOL ■ MIA ■ BC ■ TOP ■ POLEN ■ ATIPIC ■ NUCET ■ UNITA ■ AED ■ IZA ■ TP ■ ZAR ■ LA ■ CERT ■ LUT ■ TO ■ AUR ■ FAN ■ PAPARA ■ SITE ■ IS

AZI LA CINEMATOGRAFUL
DACIA

Un film în regia lui Ruben Fleischer FOTO: FAN

„ELITA GANGSTERILOR"

O cronică a luptei Departamentului de Poliţie din Los Angeles (LAPD) pentru expulzarea mafiei din coasta de est a Los Angelesului anilor '40 şi '50.
Şeful mafiot născut în Brookyln, Mickey Cohen (Sean Penn), face legea în Los Angeles, fiind protejat de oamenii lui şi având majoritatea poliţiei şi a politicienilor din oraş sub tutela sa. Un echipaj rebel din LAPD condus de Jerry Wooters (Ryan Gosling) şi sergentul John O'Mara (Josh Brolin) încearcă să cureţe oraşul de mafie.

AZI LA CINEMATOGRAFUL
CINEMA CITY ATRIUM

Un film pe care nu-l puteţi pierde FORO: FAN

„NOW YOU SEE ME: JAFUL PERFECT"

Filmul Now You See Me spune povestea uneia dintre cele mai faimoase echipe de iluzionişti din lume. Membrii acesteia jefuiesc afacerişti corupţi în timpul reprezentaţiilor şi îşi răsplătesc publicul cu banii furaţi. Agenţii FBI sunt pe urmele lor. Un film regizat de Louis Leterrier, cu Woody Harrelson, Michael Caine, Jesse Eisenberg, Isla Fisher, Dave Franco.

VĂ INVITĂM LA...

Rusalii la Mănăstirea Hodoş-Bodrog

Mănăstirea Hodoş-Bodrog se afla lă 15 km. distanţă de oraşul Arad, pe cursul inferior al Mureşului.

Una dintre cele mai vizitate mănăstiri FOTO: V.F.

ARAD. Pentru sfârşitul acestei săptămâni, mai ales că duminică, 23 iunie, sărbătorim Pogorârea Duhului Sfânt (Rusaliile), vă propunem un pelerinaj la una din cele mai vechi asezăminte monahale din ţara noastră, Mănăstirea Hodoş-Bodrog.

Pe lângă sfintele slujbe ce vor fi oficiate cu prilejul acestei importante sărbători creştine veţi avea prilejul să cunoaşteţi locuri de legendă, încărcate de istorie.

După o veche tradiţie locală, se spune că mănăstirea ar fi o ctitorie a credincioşilor din împrejurimi. Tradiţia mărturiseste că un taur din turma unui păstor a scos la iveală, dintr-o movilă de pământ Icoana Făcătoare de Minuni a Maicii Domnului cu Pruncul Iisus, iar pe locul unde s-a descoperit icoana a luat fiinţă Mănăstirea.

Pentru a confirma datele tradiţiei, se mai păstrează şi astăzi, în biserica mănăstirii, capul taurului care a descoperit icoana, precum şi Icoana Făcătoare de Minuni a Maicii Domnului.

Prima atestare documentară despre existenţa mănăstirii o avem din anul 1177, iar informaţiile unor istorici locali vorbesc despre existenţa unor „călugări greci" (ortodocşi), la Hodoş-Bodrog, încă din sec. al XI-lea. Aici veţi descoperi, în muzeul, unic în ţară (inaugurat în acest an), cele mai de preţ obiecte de cult, argintării, icoane vechi, manuscrise slavo-române etc. JA-V.F.

FILME ÎN WEEKEND LA TV

SÂMBĂTĂ

- Pacostea (PRO CINEMA, ora 20.00); • Regatul interzis (DIGI FILM, ora 20.00); • În bătaia focului (TVR 2, ora 20.10); • Magie în New York (ANTENA 1, ora 20.30); • Ţi-l prezint pe Dave (PRIMA, ora 20.30); • Indienii din Cleveland (MGM, ora 21.00); • Specii (TV 1000, ora 21.00); • Întoarcerea la Lonesome Dove II (FILM CAFE, ora 21.00); • Rufele se spală în familie (HBO, ora 21.00); • Iubire persană (CINEMAX, ora 21.24); • Arta simţurilor (PRO CINEMA, ora 22.00); • Matrix (TCM, ora 22.00); • Luptă virtuală (NAŢIONAL, ora 22.00); • Mickey, Ochi Albaştri (ANTENA 1, ora 22.45)

DUMINICĂ

- Uimitorul Om-Păianjen (HBO, ora 20.00); • Echipa trăsnită (PRO CINEMA, ora 20.00); • Diddick: Bătălia începe (DIGI FILM, ora 20.00); • În bătaia focului (TVR 2, ora 20.10); • Toată lumea este a mea! (NAŢIONAL, ora 20.15); • Din Paris, cu dragoste (PRO TV, ora 20.30); • După război (CINEMAX, ora 21.00); • Pearl Harbor (AXN, ora 21.00); • Ace Ventura: Un nebun în Africa (MGM, ora 21.00); • Preţul prieteniei (TV 1000, ora 21.00); • Juriul (PRIMA, ora 22.00); • Minotaur (KANAL D, ora 22.00); • O lume nouă (PRO CINEMA, ora 22.00)

CĂRŢI NOI ÎN LIBRĂRII

„CAIETUL MAYEI" DE ISABEL ALLENDE

Pendulând între SUA şi Chile, împletind mai multe fire narative, „Caietul Mayei" este o carte despre vindecare. De amintiri coşmareşti, de dezamăgiri, dar mai ales de dependenţa de droguri. Pentru a scăpa de infernul heroinei, tânăra Maya Vidal se refugiază pe o mică insulă din arhipelagul Chiloe, printre oameni simpli, dominaţi de lumea magică a miturilor, care descoperă târziu şi fără prea mare entuziasm delicile şi imperativele modernităţii şi îşi abandonează cu greu tradiţiile. Acolo, în comunitatea sudată şi generoasă, ajutată de dragostea familiei aflate la mii de kilometri depărtare, Maya îşi va recăpăta echilibrul şi încrederea în sine şi în ceilalţi.

„CAIN" DE JOSE SARAMAGO

Ultimul roman al lui Jose Saramago, „Cain", reia într-o perspectivă modernă povestea biblică a lui Cain şi Abel. Dupa ce îşi ucide fratele într-un moment de frustrare, Cain ajunge la o înţelegere cu un Dumnezeu care capată o ciudată aparenţă dictatorială şi scapă condamnat la veşnica pribegie, cu un sac de merinde şi având drept tovaraş un magar. Cutreierand lumea şi timpurile, tânărul călător perturbă poveştile unei întregi distribuţii de personaje familiare: Noe, Moise, Isaac, alterând pentru totdeauna cursul legendelor de-a lungul drumului.

Efectuează măsurători FOTO: JA

Mopedist băut accidentat de şofer neatent

ARAD. Un tânăr mopedist de 23 de ani a fost rănit grav în urma unui accident ce a avut loc miercuri seara. Poliţiştii spun că Beniamin Ş. conducea un Opel pe strada Pompei, a virat la stânga fără să se asigure şi a intrat în coliziune cu un moped condus de Adrian B. Cercetările au scos la iveală faptul că nici mopedistul nu a circulat regulamentar, neavând nici permis, dar având o alcoolemie de 0,32 la mie în aerul expirat. **JA-A.G.**

147

de amenzi au aplicat poliţiştii rutieri în cadrul acţiunilor desfăşurate în municipiu şi judeţ, valoarea sancţiunilor ridicându-se la 35.000 de lei. 59 dintre amenzi au vizat depăşirea vitezei legale de deplasare, iar 12 au vizat lipsa centurii de siguranţă şi neacordarea de prioritate. În plus, au fost reţinute 12 permise de conducere şi trei certificate de înmatriculare. **JA-A.G.**

Accident grav, cu o şoferiţă din Ungaria, pe DN7

ARAD. Un grav accident de circulaţie s-a produs joi, pe DN7. Accidentul a avut loc la ieşirea din oraşul Nădlac spre municipiul Arad. O şoferiţă din Ungaria a intrat pe contrasens, unde s-a izbit din plin de o altă maşină, care a fost proiectată în afara părţii carosabile. În urma impactului, şoferiţa maghiară a fost rănită, având ambele picioare fracturate. Şoferul român a fost rănit la cap şi gât. Ambii şoferi au fost transportaţi de către medicii SMURD la Spitalul Judeţean Arad.

Potrivit primelor informaţii, vinovată de producerea accidentului este şoferiţa care a pătruns pe contrasens. Circulaţia pe DN7 a fost blocată complet timp de aproximativ o oră. Traficul a fost deviat provizoriu pe DJ709D Semlac - Şeitin.

Poliţiştii au deschis o anchetă pentru a vedea împrejurările exacte în care s-a produs accidentul.

Şoferii au ajuns în spital FOTO:V.O.

Nu vor o graniţă în plus

Agricultorii din Nădlac au protestat din nou pentru că autostrada nu le permite să ajungă la pământuri.

NĂDLAC. Drumul Arad -Nădlac a fost blocat. Din nou. Aceiaşi protestatari şi acelaşi motiv. Autostrada rupe în două terenurile agricole şi nu există nici un pasaj agricol care să permită accesul agricultorilor. Subiectul a fost de nenumărate ori în atenţia presei şi chiar a oficialilor din minister care au promis că vor găsi soluţii. Nimic. Promisiuni, calcule, analize, fără nici o finalitate. Agricultorii din Nădlac nu mai au acces la jumătate din terenurile lor. Din cele peste 12.000 ha, peste 6.000 sunt dincolo de autostradă. Pentru a ajunge la aceste terenuri, care sunt cele mai fertile, trebuie să ocolească 18 km, pe singurul pasaj peste autostradă din zonă.

Protestul agricultorilor FOTO:JA

Cine îi aude

Care e numărul de proteste pe care agricultorii din Nădlac trebuie să îl facă însă pentru a-i sensibiliza constructiv pe cei în măsură să le rezolve problema..? Greu de aflat pentru că subiectul, deşi place politicienilor, nu este luat destul de în serios pentru a fi şi rezolvat.

Contraexemplu

În Ungaria, pe aproximativ 25 de km de autostradă există 6 pasaje pentru agricultori, tocmai pentru că şi zona respectivă este agricolă. **JA-M.O.**

Urgenţele din Spitalul Judeţean, la modernizat

ARAD. Lucrările de extindere şi modernizare a Unităţii de Primire Urgenţe (UPU) din cadrul Spitalului Judeţean Arad au demarat joi, urmând să fie finalizate, potrivit constructorului, în acest an. 2,7 milioane de lei va plăti Consiliul Judeţean Arad, cel care susţine financiar această lucrare.

„Prin execuţia acestei lucrări se va reamenaja corpul existent în suprafaţă de 615 mp, se va realiza o supraetajare de 215 mp şi va fi realizată o extindere de 230 mp, astfel încât suprafaţa totală desfăşurată a UPU-SMURD la finalizarea construcţiei va fi de 1.060 mp", spune doctorul Monica Puticiu, medic-şef al UPU. Aceasta a precizat că extinderea Urgenţelor era necesară, ţinând cont de creşterea numărului de pacienţi care ajung aici.

„Dacă în 2010 am avut aproximativ 55.000 de cazuri pe Urgenţe, în 2012 numărul acesta a ajuns la 70.000, trendul fiind de creştere", a mai spus Puticiu. „Această extindere va asigura crearea de spaţii adecvate pentru reducerea timpilor de aşteptare şi desfăşurarea actului medical de urgenţă eficient", a spus şi Teodora Olariu, managerului Spitalului Judeţean. Primii care vor simţi extinderea vor fi cazurile uşoare, acestea urmând să primească ajutor mai repede decât în prezent deoarece numărul de paturi va creşte de la 18 la 33. În plus, şi radiologia va fi mutată într-un compartiment nou la parter. **JA-A.G.**

Aici vor fi extinse Urgenţele FOTO: A.G.

Gheorghe Falcă FOTO: JA

Aradul, pe locul III la competitivitate

ARAD. Gheorghe Falcă e încântat. Şi a arătat acest fapt în conferinţa de presă de joi când, cu actele pe masă, a precizat faptul că Aradul ocupă locul III într-un top al competitivităţii economice realizat de însuşi Institutul Naţional de Statistică. O poziţie extrem de onorantă cu atât mai mult cu cât suntem, potrivit primarului Aradului, înaintea Bucureştiului, Constanţei, Iaşului, Braşovului, Sibiului etc.

„Munca se vede în cele din urmă iar acum este confirmată şi de statistici. Investiţiile noastre, ale administraţiei publice locale şi strategia de dezvoltare au făcut ca pe anul 2012 să ocupăm un extrem de onorant loc III la competitivitate economică. Suntem înaintea Bucureştiului, a Braşovului, a Sibiului sau Constanţei. Vă daţi seama? În faţa noastră se află doar Argeşul şi Timişul", a precizat joi primarul.

Dar haideţi să vedem care sunt cifrele competitităţii: Argeşul ocupă prima poziţie cu 7.725 de euro exporturi per locuitor (valoarea exporturilor raportată la numărul de locuitori), Timişul poziţia a doua cu 6.355 euro iar Aradul locul III cu 5.207 euro. Bucureştiul vine după noi, cu doar 4.647 de euro!

Nici la capitolul exporturi Aradul nu stă rău: ocupă poziţia a V-a cu un cumul de 2,1 miliarde de euro exporturi, fiind depăşit doar de Bucureşti, Argeş, Timiş şi Constanţa. **JA- A.B.**

Liviu Pop la întâlnirea cu directorii şcolilor arădene

ARAD. Fostul ministru interimar al Educaţie, senatorul Liviu Pop şi-a lansat la Arad, la şedinţa directorilor din învăţământul preuniversitar, broşura „Professorium", o lucrare ce cuprinde o serie de întrebări şi răspunsuri cu privire la învăţământul preuniversitar. Cartea conţine răspunsul la 600 de întrebări variate, de la cele legate de constituirea catedrelor, la transfer, pretransfer, detaşare, titularizare, definitivat, salarizare, navetă sau clasa pregătitoare. Întâlnirea cu directorii arădeni, la care a fost prezent şi liderul SDÎ Arad, Dănuţ Ienesescu, a fost un bun prilej pentru a fi adresate întrebări care macină sistemul. **JA-M.A.**

Încă un episod în telenovela Arad-Şiria

Ministerul a anunţat că nu poate preda drumul Arad-Şiria către Consiliul Judeţean Arad.

ARAD. Se scrie o nouă filă în „cartea" drumului Arad-Şiria, o filă care ne întristează. Consiliul Judeţean Arad (CJA) a primit de la Ministerul Dezvoltării Regionale şi Administraţiei Publice adresă în care se anunţă faptul că predarea drumului problemă, cel mai mare problemă din tot judeţul nostru, nu este posibilă. Şi asta, nici mai mult, nici mai puţin, din cauza faptului că şoseaua cu pricina este inclusă într-un program de dezvoltare a infrastructurii. Mai mult, pe acest drum a fost încheiat şi un contract de lucrări. Aşa că Arad-Şiria nu poate reveni în curtea Judeţului.

„Am primit un nou document în care ni se spune că, de fapt, nu pot să ne retransmită drumul pentru că este într-un contract, chiar dacă noi am solicitat să îl includem în Programul de Dezvoltare Locală şi să încercăm să-l refacem din bani alocaţi de către CJA. Ministerul nu poate să îl transfere, ceea ce confirmă tot ceea ce am spus anul trecut, că din partea Guvernului Ponta şi a Ministerului Dezvoltării nu există decât rea voinţă", a declarat Nicolae Ioţcu, preşedintele CJA.

Ca atare, arădenii care circulă pe acest drum vor trebui să mai îndure mult şi bine până când şoseaua va intra în reabilitare. Asta chiar dacă CJA a alocat pentru acest an aproximativ 1,5 milioane de euro pentru demararea lucrărilor de modernizare a şoselei cu pricina. **JA-A.G.**

PSD: drumul, blocat de PDL!

ARAD. Preşedintele PSD Arad, Dorel Căprar, a replicat acuzaţiilor aduse de preşedintele CJA, Nicolae Ioţcu, privind drumul Arad-Şiria. „Drumul respectiv nu este în acest moment la Guvern, ci într-o situaţie juridică foarte complicată. Astfel, drumul este în acest moment la constructorul Romstrade, adus cu inaugurare mare la Arad de guvernarea PDL şi primit cu mare bucurie de Nicolae Ioţcu. Societatea respectivă, care aparţine omului de afaceri aflat în arest în acest moment, Nelu Iordache, este în insolvenţă. Firma de insolvenţă nu vrea să renunţe la contractul pentru Arad - Şiria, încearcă probabil să obţină compensaţii financiare. Situaţia aceasta complicată este opera celor de la PDL, care vin acum şi acuză Guvernul Ponta. Acesta este motivul pentru care nu au fost prezentate motivele pentru care nu a fost încă reziliat contractul", a spus Căprar. **JA-A.P.**

Sport

„Sala de sport din punctul termic este o reuşită a mişcării sportive arădene"

Viorel Bitang, director CS Municipal Arad

10

jucători din lotul care a obținut în sezonul recent încheiat cea mai bună performanță din istoria fotbalului din Pâncota au semnat noi contracte cu gruparea condusă de președintele Pavel Piroș. Vor îmbrăca tricoul „șoimilor" și în toamnă: Irimia, Lung, Lengyel, A. Pavel, Bulzan, Burian, Nistor, Uibariu, A. Mihai și D. Mitu.

Şanse intacte pentru juniorii de la Atletico

CLUJ. După o înfrângere (1-3, cu Steaua) și o victorie (3-1, cu Salina Ocna Șugatag), ieri seară, galben-negrii de la CS Atletico Arad au disputat al treilea joc din cadrul fazei semifinale a CN de juniori C.

Băieții pregătiți de Cristi Păcurar și Feri Tisza au întâlnit echipa locală, Ardealul Cluj, în fața căreia a câștigat, scor 3-0. Astfel, Atletico își păstrează șansele de a prinde marea finală.

JA-D.S.

Luptătorii de la Astra atacă titlul național

BUCUREȘTI. Ultima etapă a sezonului regulat a Superligii Naționale de lupte greco-romane destinată seniorilor a adus în prim plan, din nou, echipa arădeană Astra. Elevii antrenați de Spiridon Stanciu au dominat întrecerea din weekendul trecut, din sala „Dinamo" câștigând detașat, cu un total de 64 puncte. Locul doi a revenit gazdelor, cu 56 puncte, ultima treaptă a podiumului fiind ocupată de Steaua - 47 puncte. În continuare s-au clasat CSM Pitești (31), CSM Suceava (30) și CSM Slatina (29).

După trei etape, luptătorii de la CS Astra Arad sunt neînvinși și merg la turneul final de la București (22-24 august) de pe primul loc.

Toți sportivii arădeni (cu o medie de 21 de ani) au avut o evoluție bună, remarcându-se, în mod special, Dorin Pârvan, Vlad Zaporojan, Alex. Anton, Ilie Cojocaru, Ioan Gavriliță, Adrian Dumangiu, Tiberiu Barbazan, Alex. Ianțoc, Cătălin Căşaru, Florin Mocanu și Cristi Vagiunic, toți clasându-se pe podium. **JA–L.S.**

Spiridon Stanciu FOTO: L.S.

Fără jucători importanţi

UTA face doar paşi mici spre normalitate, adevăratele transferuri pentru sezonul următor întârzie să apară.

ARAD. Totul se învârte în jurul lui Adrian Marțian la UTA. Finanțatorul „Bătrânei Doamne" spune că vrea să aducă jucători de la FC Argeș și FC Bihor, însă deocamdată nu s-a bătut palma cu niciunul. În plus, de mai multă vreme, Gheorghe Constantin, directorul executiv al clubului, ne-a declarat că a discutat cu mai mulți jucători, unii chiar fiind convinși să vină la UTA. Din păcate, unele negocieri au fost sistate, din cauza plafonului salarial impus de Marțian, între 1000 și 1500 de euro lunar pentru fiecare jucător. În aceste condiții, e greu de presupus că se vor face mutări spectaculoase.

Vine Cristi Bud?

Cel mai mult se discută despre Cristi Bud. Jucătorul a fost dat afară de la CFR Cluj, la FC Bihor nu vrea să mai continue (a fost împrumutat la orădeni), așa că ar putea alege să vină la Arad. Jucătorul este apropiat de Marius Vizer, iar dacă ne luăm după Adrian Marțian, cum că a discutat despre ceva jucători cu acesta, pare posibilă o trecere a lui Bud la UTA. Asta, sigur, dacă nu va avea o ofertă mai bună din altă parte. În rest, doar discuții, deoarece pentru transferuri adevărate e nevoie de bani. Iar UTA nu-i prea are.

Marțian a cerut o listă cu prioritățile de la club, iar Catanziti și Constantin au întocmit-o și, prin intermediul lui Adrian Falub, a ajuns la principalul finanțator.

LEO SFÂRA
leo.sfara@informmedia.ro

Dat afară de CFR Cluj și sătul de FC Bihor, Bud ar putea veni la UTA FOTO: FAN

Halterele şi judoul au casă nouă

ARAD. Fostul punct termic de pe Str. Predeal (zona „Vlaicu") a fost transformat în sală de sport, în care se va practica judo și haltere. Inaugurarea a avut loc, ieri, în prezența primarului Gheorghe Falcă, și a reprezentanților CS Municipal Arad, Viorel Bitang (director) Vasile Păltineanu (director adjunct) și Adrian Jigău (antrenor de haltere), club care va administra sala. „Ceea ce s-a întâmplat cu această locație poate fi considerată o reușită a mișcării sportive arădene", a declarat Viorel Bitang, care a ținut să mulțumească Primăriei pentru investiție.

Noua sală va găzdui sâmbătă prima competiție, Cupa „CSM", ce reunește sportivi din trei țări și de la cele mai importante cluburi de haltere din țara noastră. Țelul multiplului medaliat european și mondial Adrian Jigău, în prezent șlefuitor de talente la CSM, este „atragerea elevilor din școlile cartierului «Aurel Vlaicu» spre acest sport, pentru a se alătura lui Bilegan, Vizitiu sau Călugăreanu, sportivi tineri care au obținut deja rezultate".

Alte săli de sport vor fi amenajate de către Primărie în puncte termice din cartierul Alfa. **JA-D.L.**

Dublă medaliată cu aur

ONEȘTI. A început gimnastica la CS Municipal Arad, iar de patru ani se pregătește la CNS Cetate Deva. Munca și talentul i-au adus multe satisfacții în acest an. După cele patru medalii naționale (două de aur, una de argint și una de bronz) câștigate la CN Școlar, arădeanca Olivia Cîmpian a recidivat la „naționalele" de junioare III desfășurate în orașul moldav.

Componentă a clubului din Deva, Olivia și-a trecut în cont două medalii din cel mai prețios metal. Mai întâi în concursul pe echipe, nivel 4, iar apoi în cadrul probei individual compus, la startul căreia au fost prezente 30 micuțe gimnaste.

La doar 12 ani, Olivia Cîmpian este considerată o mare speranță a gimnasticii românești, o stea în devenire care încearcă să calce pe urmele Emiliei Eberle. **JA-D.S.**

Olivia Cîmpian FOTO: FAN

A fost episodul 32 al Ligii „Onoare"

ARAD. Campionatul Județean Onoare și-a disputat, miercuri, etapa cu numărul 32. Iată rezultatele consemnate și situația în fruntea celor două serii.

Seria A: CS Vladimirescu II - Cetate Săvîrșin 1-2, Lunca Teuz Sînpaul - Atletico Arad 1-8, Olimpia Bujac - Mureșul Zădăreni 7-1, Unirea Șeitin - Voința Macea 8-0, Olimpia Bîrzava - AC Șagu 0-6, AS Vinga - AS Aluniș 2-2, Jocul Forest Oil Sp. German - Mureșana Mândruloc nu s-a disputat, Înfrățirea Iratoșu - a stat.

În clasament conduce Vladimirescu II 62 p, urmată de Zimandu Nou 59 p, Sp. German 58 p, Săvîrșin 57 p și Vinga 56 p.

Seria B: Frontiera Pilu - Cetate Dezna 7-2, Steaua Grăniceri - Avîntul Tîrnova 3-0, Vulturii Socodor - Dacia Beliu 2-0, Șoimii Șimand - Crișul Alb Buteni 1-2, Olimpia Bocsig - Viitorul Satu Nou 3-1, Viitorul Almaș - Viitorul Sepreuș 0-3 (f.j.), Highișana Drauț - Crișul Chișineu Criș II 3-0 (f.j.), Recolta Apateu - CS Moneasa 3-0 (f.j.), Flacăra Țipari - a stat.

În fruntea clasamentului se află Buteni 68 p, urmată de Apateu 66 p, Tîrnova 64 p și Socodor 58 p. **JA-D.S.**

Faze palpitante FOTO:FAN

Egalitate în finala Cupei Stanley

HOCHEI. Echipa Chicago Blackhawks a învins, în deplasare, cu scorul de 6-5 (1-1, 3-2, 1-2, 1-0) după prelungiri, formația Boston Bruins, în meciul patru al finalei ligii profesioniste nord-americane de hochei pe gheață (NHL), care se dispută după sistemul „cel mai bun din șapte partide". Golurile învingătorilor din Chicago au fost marcate de Handzus, Toews, Kane, Kruger, Sharp și Seabrook, în timp ce pentru gazde au înscris Peverley, Lucic, Bergeron - 2 și Boiciuk. Scorul general este egal, 2-2. Meciul cinci al finalei Cupei Stanley va avea loc sâmbătă, la Chicago. **SURSA: MEDIAFAX**

Urmează meciul decisiv FOTO: EPA

Aur pentru scrima tricoloră

Tiberiu Dolniceanu și Ana Maria Brânză au cucerit medalii de aur la Europenele de la Zagreb.

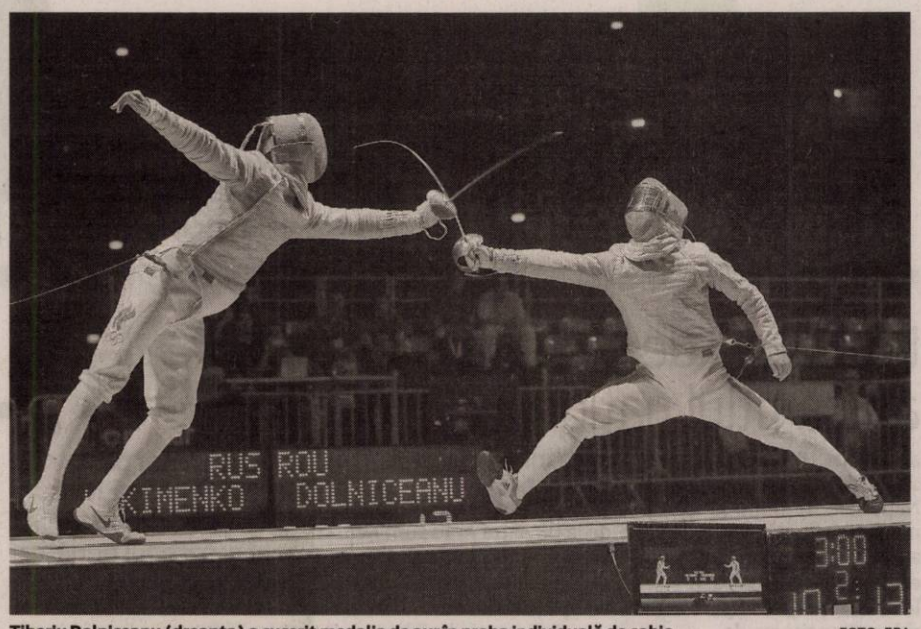

Tiberiu Dolniceanu (dreapta) a cucerit medalia de aur în proba individuală de sabie FOTO: EPA

SCRIMĂ. Sportivul român Tiberiu Dolniceanu a cucerit medalia de aur în proba individuală de sabie la Campionatele Europene de scrimă de la Zagreb, după ce l-a învins în finală pe rusul Aleksei Iakimenko, deținătorul titlului continental, cu scorul de 15-11. Dolniceanu a început mai greu și a fost condus cu 5-1 și 7-4, dar a reușit o revenire de senzație, cu șase tușe consecutive, astfel că a ajuns să aibă avantaj de 10-7. Iakimenko, triplu campion mondial cu echipa și cvadruplu campion european (triplu la individual, o dată cu echipa), nu a reușit să se apropie decât la două tușe (8-10, 11-13), iar Dolniceanu s-a impus în cele din urmă cu scorul de 15-11.

Tiberiu Dolniceanu îl învinsese în semifinale cu 15-8 pe alt rus, Nikolai Kovalev, triplu campion mondial cu echipa și medaliat cu bronz la JO 2012 în proba individuală. În sferturi, Dolniceanu trecuse de compatriotul său Ciprian Gălățanu cu 15-6, care s-a clasat astfel pe un excelent loc 7. Alin Badea a ocupat și el un meritoriu loc 15, după ce a trecut în primul tur de italianul Aldo Montano, fost campion olimpic, mondial și european, cu 15-9. Badea a cedat apoi, în optimi, în fața altui italian, Enrico Berre, cu 12-15, care ulterior a cucerit bronzul, după 7-15 în semifinala cu Iakimenko.

Dolniceanu e campion mondial cu echipa în 2009 (Antalya), vicecampion olimpic (Londra) și european (Legnano) anul trecut, tot cu echipa. Ana Maria Brânză a cucerit, tot miercuri seara, medalia de aur în proba individuală de spadă. Brânză, vicecampioană olimpică la Beijing în 2008, a învins-o în ultimul act pe italianca Francesca Quondamcarlo, cu 15-11, după ce în semifinale trecuse de poloneza Renata Knapik (bronz), cu 15-9, în sferturile de finală câștigase în fața italiencei Rossella Fiamingo, cu 15-8, în optimi o depășise pe românca Simona Pop cu 15-4, iar în primul tur o eliminase pe Alona Komarov (Israel), cu 15-14. Ana Maria, cvadruplă campioană europeană, dar numai cu echipa, mai avea o medalie de argint, la individual, în 2008, la Europenele de la Kiev, dar și un titlu mondial cu echipa, în 2010 la Paris, și o medalie de bronz la Mondialele din 2002 (Lisabona), la individual.

SURSA: AGERPRES

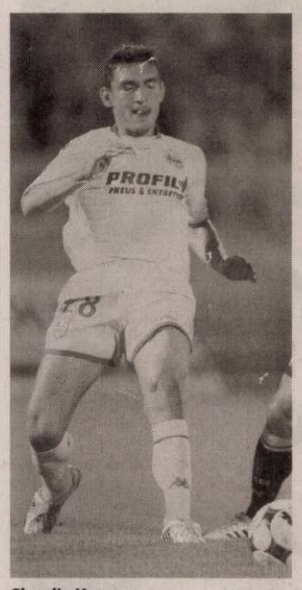

Claudiu Keşeru FOTO: EPA

Keşeru infirmă plecarea la Bastia

FOTBAL. Atacantul Claudiu Keșeru, aflat la final de contract cu echipa Angers și care ar fi ajuns la o înțelegere cu formația SC Bastia, a declarat, joi, pentru L'Equipe, că nu a semnat niciun contract, urmând a lua în zilele următoare o decizie. „Am oferte de la Bastia, Olympiakos Pireu și Steaua București, dar încă nu am semnat nimic. Sunt încă în faza de gândire și o decizie voi lua în zilele următoare", a spus Keșeru. Site-ul oficial al clubului SC Bastia a anunțat că s-a ajuns la o înțelegere cu Claudiu Keșeru (26 de ani), iar transferul se va oficializa săptămâna viitoare.

SURSA: MEDIAFAX

Sportul alb are cele mai puține controale doping

TENIS. Tenisul este unul dintre sporturile cu cele mai puține controale antidoping, conform unui raport publicat de Agenția americană de luptă împotriva dopajului (USADA). Cu un total de 19 teste dintr-un total de 1.919 controale identificate, tenisul figurează chiar în urma unor sporturi precum curlingul (35 de controale) sau sania (25). La polul opus se află atletismul, cu 494 de teste, dintre care 104 în competiție, în timp ce ciclismul a contorizat 275 de teste (26 în competiție). „Dacă faci doar 2 controale, când sunt necesare 100, acest lucru nu va funcționa. Dacă se începe cu cei mai buni 100 de jucători mondiali, ar fi o bună reprezentare dacă ar fi testați de cinci ori pe an, însă tenisul nu vrea", a reacționat Don Catlin, conducătorul Agenției americane de cercetări în domeniul antidoping. **SURSA: AGERPRES**

Rivali în duelul giganților

FOTBAL. Jucătorii echipei FC Barcelona, argentinianul Lionel Messi și brazilianul Neymar, vor fi adversari într-un meci de binefacere, numit „duelul giganților", care va avea loc în 2 iulie, la Lima, au anunțat, miercuri, organizatorii, citați de AFP. Întâlnirea dintre prietenii lui Messi și cei ai lui Neymar este destinată strângerii de fonduri pentru a ajuta organizațiile care se ocupă de copii și adolescenții aflați în dificultate. Antrenorii celor două echipe vor fi italianul Fabio Capello, actualul selecționer al Rusiei, și brazilianul Zico, aflat la cârma reprezentativei Irakului. La această întâlnire și-a anunțat prezența până în acest moment argentinienii Sergio Aguero și Javier Mascherano, spaniolii Sergio Busquets și Jordi Alba și francezul Eric Abidal. Toți acești jucători vor participa la alte două meciuri caritabile, la Medellin în 29 iunie și la Los Angeles în 4 iulie.

SURSA: MEDIAFAX

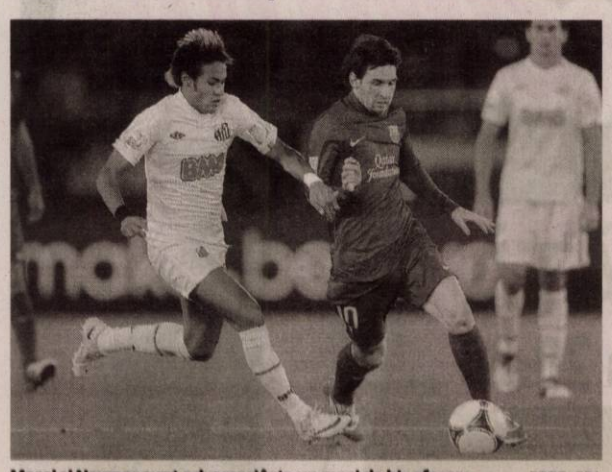

Messi și Neymar sunt adversari într-un meci de binefacere FOTO: EPA

Spectacol la Recife FOTO: EPA

Soare pe strada italienilor

FOTBAL. Echipele naționale ale Braziliei și Italiei s-a calificat în semifinalele Cupei Confederațiilor, după ce au învins reprezentativele Mexicului și Japoniei, în etapa a II-a a grupei A a competiției. Brazilia a trecut, la Fortaleza, cu scorul de 2-0 (1-0), de Mexic. Golurile învingătorilor au fost marcate de Neymar '9 și Jo Alves '90+3. Italia a învins echipa din Țara Soarelui Răsare, Japonia, la Recife, cu scorul de 4-3 (1-2). Japonezii au condus cu 2-0, au fost conduși cu 3-2, au egalat, au trimis de 3 ori balonul în bară, creând mari probleme adversarilor, într-un meci care a avut de toate: 2 penalty-uri, un autogol și răsturnări de scor cât într-un întreg turneu. Italienii, având în spate o mare tradiție și nervii mai tari, au făcut față, în cele din urmă, unor adversari parcă fără splină, câștigând meritat. Golurile italienilor au fost înscrise de De Rossi '41, Uchida '50 autogol, Balotelli '52 din penalti și Giovinco '86, în timp ce pentru japonezi au marcat Honda '21 din penalti, Kagawa '33 și Okazaki '69. Confruntarea a avut loc în fața a 40.489 spectatori.

Ultimele meciuri ale grupei A de la Cupa Confederațiilor se vor disputa sâmbătă, de la ora 22.00, după următorul program: Italia - Brazilia și Japonia - Mexic. „Finala" grupei, Italia-Brazilia, se dispută la Salvador (ora 22,00, ora României, în direct pe TVR), miza pentru cele două echipe, deja calificate, fiind ordinea în grupă și, deci, adversarul din semifinale, ambele dorind, probabil, să evite Spania. **SURSA: AGERPRES**

Fernandes a ales clubul Udinese

FOTBAL. Mijlocașul portughez al echipei Novara, Bruno Fernandes, în vârstă de 18 ani, va juca din sezonul viitor la formația Udinese, a anunțat, joi, site-ul oficial al UEFA.

Clubul friulan nu a dat publicității detaliile transferului. Bruno Fernandes a fost achiziționat în vara trecută de Novara de la Boavista Porto. Udinese a încheiat pe locul cinci și va evolua în preliminariile Ligii Europa.

SURSA: MEDIAFAX

Punct de sprijin

Nadia Comăneci a declarat că dubla campioană olimpică Sandra Izbașa are un rol foarte important în cadrul lotului olimpic al României, pentru că le ajută mult pe colegele ei cu experiența pe care o are. Nadia a participat la premierea copiiilor care au participat la campania „Campioni la mic dejun".

Togo recunoaşte folosirea unui jucător suspendat

FOTBAL. Federația Togoleză de Fotbal a recunoscut că jucătorul Alaixys Romao, care era suspendat, a evoluat în partida pe care echipa națională a câștigat-o, la 8 iunie, scor 2-0, în fața reprezentativei Camerunului, în preliminariile Cupei Mondiale din 2014. „Alaixys Romao primise două cartonașe galbene în meciurile precedente și era suspendat pentru întâlnirea cu naționala Camerunului. Greșeala ne aparține pentru că nu am verificat acest lucru înainte de convocare", a declarat purtătorul de cuvânt al Federației Togoleze de Fotbal. FIFA a anunțat că deschide o anchetă pentru a afla dacă Etiopia, Togo și Guineea Ecuatorială au folosit jucători neeligibili în echipele naționale. În mod normal, FIFA sancționează folosirea de jucători neeligibili cu retragerea punctelor pentru meciul respectiv.

SURSA: MEDIAFAX

Henrik Larsson a ajuns coechipier cu fiul său!

FOTBAL. Henrik Larsson, fostul atacant al reprezentativei Suediei și al echipei FC Barcelona, a revenit pe gazon la mai bine de trei ani de la retragere, evoluând pentru clubul la care s-a format ca jucător, Hogaborgs BK, din liga a 4-a suedeză. Cu această ocazie, Henrik Larsson a putut evolua alături de fiul său, Jordan, în vârstă de 15 ani, care a și reușit să înscrie unul dintre golurile victoriei lui Hogaborgs în fața formației Tenhult (scor 4-2). Jordan Larsson pare să calce pe urmele tatălui său, aflându-se deja în vizorul mai multor cluburi europene de top. „Este cu siguranță un lux rar să poți juca alături de fiul tău. Nu am combinat prea mult împreună, dar sunt mândru de el, desigur", a declarat Larsson senior. Henrik Larsson (41 ani) a marcat 37 de goluri pentru națională în 106 meciuri. **SURSA: AGERPRES**

Mary Jane Watson, absentă

DECIZIE. Actrița Shailene Woodley a păşit deja în mai multe rânduri pe platourile de filmare ale lui The Amazing Spider-Man 2, imagini de la filmări în care își face apariția și personajul său din film, Mary Jane Watson, fiind preluate și difuzate de canalele media de profil. Scenele filmate până acum de actriță nu vor fi incluse însă în film, ca urmare a unei neașteptate decizii creative a realizatorilor, ce o va scoate total din această continuare a noii trilogii pe viitoarea iubită a lui Peter Parker. Iată explicația regizorului Mark Webb: „Am luat o decizie creativă de a îmbunătăți povestea filmului și de a ne concentra pe relația dintre Peter și Gwen". „Shailene este o actriță nemaipomenit de talentată și chiar dacă am filmat doar câteva scene cu ea în rolul lui Mary Jane, ne-a făcut tuturor mare plăcere să lucrăm cu ea", a mai spus regizorul, adăugând că se va introduce totuși în scenariul propus, printre alții, de Alex Kurtzman și Steve Ditko pe Mary Jane Watson, însă abia în cea de-a treia parte a francizei, ce-și are lansarea pe 10 iunie 2016.

D-ALE ACTORILOR

AJUTOR PENTRU REFUGIAŢI

Preocupare. Angelina Jolie a lansat un apel pentru creşterea ajutorului acordat refugiaţilor sirieni, prinşi în "cea mai gravă criză umanitară din secolul al XXI-lea", cu ocazia unei vizite pe care actrița a efectuat-o în tabăra iordaniană din Zaatari. "La sfârşitul anului, jumătate din populaţia siriană - 10 milioane de persoane - va fi deplasată sau va avea nevoie urgentă de ajutor", a declarat Angelina Jolie .

ESTE APROAPE ORB

Miopie. Johnny Depp a dezvăluit într-un interviu recent faptul că este aproape orb, întrucât nu vede aproape deloc cu un ochi, iar celălalt este afectat de miopie, artistul fiind astfel nevoit să poarte tot timpul ochelari cu lentile speciale. Actorul, care apare rareori în public fără ochelari cu lentile închise, spune că este „practic la fel de orb ca un liliac" şi nu vede aproape nimic cu ochiul stâng, iar această problemă, pe care o are încă de la naştere, este imposibil de corectat.

PENTRU EDUCAŢIE

Proiect. Freida Pinto s-a implicat într-un proiect iniţiat de CNN şi le-a trimis fetelor din lumea întreagă o scrisoare deschisă, în care le vorbeşte despre rolul pe care îl are educaţia în viaţa lor. Proiectul „Girl Rising" reprezintă un documentar despre puterea pe care o are educaţia în schimbarea vieţii a nouă fete din nouă ţări. Documentarul prezintă poveştile a nouă fete care depun eforturi imense pentru a merge la şcoală şi care se doresc a fi un exemplu.

OBLIGAT SĂ EMIGREZE

Explicaţii. Gérard Depardieu mărturiseşte că a ales să plece din Franţa şi să ceară cetăţenie rusă chiar din cauza politicii ţării sale natale, adăugând că vrea să obţină şi un paşaport algerian. Actorul a luat decizia de a solicita cetăţenia belgiană şi un paşaport rusesc după ce preşedintele socialist francez Francois Hollande a dorit să majoreze la 75% cota de impozitare a persoanelor bogate din Franţa. Prin comparaţie, acest impozit este de 13% în Rusia.

BOX OFFICE ROMÂNIA

→	**1. NOW YOU SEE ME: JAFUL PERFECT** (1 SĂPT.)	47.333	881.493,24
→	**2. 1.000 POST TERRA** (S SĂPT.)	54.448	953.696,00
→	**3. MAREA MAHMUREALĂ 3** (3 SĂPT.)	152.327	2.607.334,83
→	**4. FURIOS ŞI IUTE 6** (4 SĂPT.)	244.762	4.049.408,71
↓	**5. REGATUL SECRET** (2 SĂPT.)	41.920	825.065,00
→	**6. JURASSIC PARK** (1 SĂPT.)	6.241	113.958,69
↓	**7. MARELE GATSBY** (5 SĂPT.)	146.790	3.001.570,16
↓	**8. AVENTURI ÎN ZAMBEZIA** (3 SĂPT.)	27.761	489.162,43
→	**9. LUMEA LUI ARTHUR NEWMAN** (1 SĂPT.)	1.524	25.639,72
↓	**10. DESTINE LA RĂSCRUCE** (2 SĂPT.)	7.319	153.482,04

S-a găsit regizorul potrivit

ÎNCREDERE. Ecranizarea romanelor lui E.L. James urmează să devină realitate, după mai multe luni de speculații vizavi de echipa de creație și de interpretare a acestuia. Fifty Shades of Grey o are acum la cârmă pe Sam Taylor-Johnson. Producătorii filmului, în frunte cu Michael De Luca, sunt convinși că „...abilitatea unică a lui Sam de a înfățișa cu eleganță relațiile complexe bazate pe dragoste, pasiune și chimie sexuală o fac regizorul ideal pentru a aduce la pe marele ecran povestea lui Christian și a Anastasiei". Rolurile principale nu au fost încă adjudecate, iar lista actorilor propuși pentru acestea a fost o sursă constantă de știri pentru canalele media. Unul dintre actorii preferați de fanii romanului pentru rolul lui Christian Grey a fost Ian Somerhalder, însă o dată cu plasarea lui Taylor-Johnson (care e soția actorului Aaron Johnson, cu 23 de ani mai tânăr decât ea) în scaunul regizoral, redactorii publicațiilor de profil se întreabă dacă rolul lui Grey nu îi va reveni partenerului său de viață.

Man of Steel

Man of Steel: Eroul

O producţie care îl resuscitează pe Superman, cel mai iubit supererou din toate timpurile.

AVENTURI. Studiourile Warner folosesc Man of Steel pentru a descrie originile lui Superman. Cunoscut pe Krypton sub numele Kal El, iar pe Terra sub cel de Clark Kent, protagonistul va avea propria luptă de dat pentru a se transforma în Superman, supereroul care aleargă în ajutorul oamenilor aflați la ananghie, salvându-i cu zâmbetul pe buze și cu o replică dătătoare de speranță.

„De ce sunt aici?"

Clark Kent/Kal-El (Henry Cavill) este un tânăr jurnalist în jur de douăzeci de ani, ale cărui puteri, ce depășesc puterea de înțelegere a oamenilor, îl fac să se simtă stingher.

Transportat pe Pământ în urmă cu mulți ani de pe Krypton, o planetă extraterestră avansată, Clark se află în fața unei întrebări esențiale: „De ce sunt aici?" Modelat de valorile morale transmise de către părinții săi adoptivi, Martha (Diane Lane) și Jonathan Kent (Kevin Costner), Clark descoperă în curând că a avea superputeri înseamnă a fi nevoit să iei decizii dificile. Însă lumea are în primul rând nevoie de echilibru și atunci aceste decizii trebuie luate. Își va folosi oare abilitățile pentru a menține pacea în lume, sau le va folosi pentru a dezbina și a cuceri? Clark trebuie să devină eroul cunoscut sub numele de Superman și nu doar pentru a străluci drept ultima rază de speranță a omenirii, ci și pentru a-i salva pe cei pe care îi iubește.

Efecte speciale

La capitolul efecte speciale, filmul este spectaculos. Poate doar The Avengers să întrecă Man of Steel în ceea ce privește prăpădul de pe ecran, căci villain-ul filmului, un general Zod interpretat de Michael Shannon, are la dispoziție o tehnologie extraordinară în stare să facă Terra mici fărâme. Între el, acoliții săi și Superman, ajutat de forțele militare umane, are loc o bătălie pe viață și pe moarte, care aruncă pe ecran orice, de la gigantice nave kryptoniene până la lupte corp la corp între Superman și semenii săi. Totul arată spectaculos, iar adesea tensiunea de pe ecran devine tangibilă.

Regia: Zack Snyder, **Cu:** Henry Cavill, Russell Crowe, Amy Adams, **Gen film:** Acțiune, Aventuri, Fantastic, SF, **Durata:** 143 minute, **Premiera în România:** 21.06.2013

Imposibil de ignorat

Man of Steel: Eroul este fără îndoială cea mai așteptată premieră a verii. Filmul este un adevărat buldozer, gata să distrugă totul în jur. Văzut pe un ecran cât mai mare, Man of Steel va menține trează atenția publicului cu fiecare scenă, pentru că în spatele oricărei secunde din film se vede munca intensă a unor specialiști extraordinari.

Monsters University

Universitatea monștrilor

ANIMAȚIE. Cu ani de zile înainte de a deveni populara echipă „de speriat" din Compania monștrilor, Mike și Sully s-au întâlnit la Universitatea monștrilor, unde nu s-au împăcat chiar bine din prima. Oare ce s-a întâmplat de le-a transformat rivalitatea într-una din cele mai trainice prietenii văzute vreodată pe marele ecran?

Regia: Dan Scanlon, **Cu:** Steve Buscemi, John Goodman, Billy Crystal, Helen Mirren, **Gen film:** Animație, Aventuri, Familie, **Durata:** 110 minute, **Premiera în România:** 21.06.2013

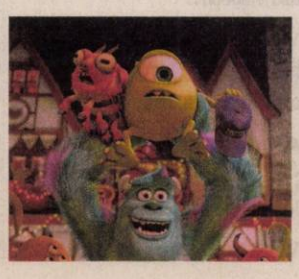

World War Z

Ziua Z: Apocalipsa 3D

HORROR. Într-o zi ca oricare alta, Gerry Lane se află într-un blocaj de trafic împreună cu familia sa. Ca fost investigator ONU, Lane simte că blocajul din trafic nu e unul obișnuit; cerul e brăzdat de elicoptere de poliție, iar pe străzi e plin de polițiști pe motociclete.

Ceva face ca mulțimi de oameni să se atace cu ferocitate unul pe celălalt - un virus letal care se propagă dintr-o singură mușcătură, și care tansformă oameni sănătoși în creaturi de o sălbăticie greu de imaginat. Vecinii se întorc împotriva vecinilor, un străin amabil devine brusc un dușman mortal. Originile virusului sunt necunoscute, iar numărul celor infectați crește exponențial în fiecare zi, devenind rapid o pandemie globală. Pe măsură ce numărul celor infectați copleșește rapid efectivul armatelor lumii, iar guvernele devin tot mai neputincioase, Lane e forțat să se întoarcă la viața periculoasă pe care o dusese înainte de a se retrage pentru a declanșa o investigație globală căutând sursa epidemiei, dar și mijloacele prin care să poată fi oprită răspândirea sa.

Regia: Marc Forster, **Cu:** Brad Pitt, Mireille Enos, Sterling Jerins, Abigail Hargrove, **Gen film:** Acțiune, Dramă, Horror, SF, Thriller **Durata:** 116 minute, **Premiera în România:** 21.06.2013

Tată și fiu

Cel mai mare dintre copiii lui Brad Pitt și Angelina Jolie, Maddox (12 ani) apare în film drept un tânăr zombie, însă nu are prea mult timp de acțiune, deoarece este ucis. Pentru a putea apărea în film, Maddox a trebuit să își radă părul, însă nu a avut obiecții deoarece era mult prea entuziasmat că va juca în producția cu zombi.

S.C. **SPIACT CF ARAD** S.A.
producator de sisteme si componenete pentru transporturi feroviare

ANGAJEAZĂ:

SUDORI
LACATUSI C-TII METALICE
STRUNGARI

CV -urile se depun la sediul societatii SPIACT CF ARAD – Calea 6 Vanatori nr.55
Vor fi chemaţi la interviu numai cei selectaţi (885332)

ANUNT PUBLIC

S.C. MIRBEA ENERGY S.R.L., titular al PUZ - **"Parc fotovoltaic şi punct de conexiune la LEA 20 kV",** amplasat in jud. Arad, extravilan loc. Seleus, identificat prin extrasele CF nr. 301272, 301273, 301274, 301275, 301276, 301277, 301278, 301279, 301280, 301281, 301282, 301283, 301284, 301285 Arad, nr. parcela 177/1/6, 177/1/7, 177/1/8, 177/1/9, 177/1/10, 177/1/11, 177/1/12, 177/1/13, 177/1/14, 177/1/15, 177/1/16, 177/1/17, 177/1/18 si 177/1/19, anunta publicul interesat asupra ***depunerii solicitarii de obtinere a avizului de mediu.***
Informatiile privind continutul documentatiei tehnice a proiectului propus pot fi consultate la sediul APM Arad, str. Splaiul Muresului F.N., zilnic (orele 8-16).
Observatiile publicului se primesc la sediul APM Arad, str. Splaiul Muresului F.N., in termen de 18 zile calendaristice de la publicarea anuntului. (894281)

ANUNŢ PUBLICITAR
REPETARE LICITAŢIE

Consiliul Local Craiva, localitatea Craiva nr. 108, judeţul Arad repetă procedura privind scoaterea la închiriere prin licitaţie publică cu strigare spaţiile situate în localitatea Chişlaca nr. 373 după cum urmează:
S1 = 52 mp, compus din două încăperi una cu suprafaţa construită de 20 mp şi respectiv 32 mp.
S2 = 140 mp compus din patru încăperi cu următoarele suprafeţe: 25 mp, 65 mp, 25 mp, 25 mp.
Licitaţia va avea loc la sediul Consiliului Local Craiva în data de 9.07.2013, ora 12. Termenul de depunere a documentaţiilor 9.07.2013, ora 10.
Documentaţia de atribuire poate fi ridicată de la secretarul comunei, zilnic între orele 9:00-15:00. (894384)

J&R CAR SRL **ANGAJEAZĂ**

- inspector resurse umane + protecţia muncii calificat, cunoscător limba engleză
- contabil cu experienţă, cunoscător limba engleză

CV-urile se trimit la adresa de e-mail: **office@jrcar.ro** (H-860194)

S.C. **SIRE** S.R.L. din Arad, Calea Zimandului FN,
angajează
operatori asamblare cablaje (femei)
Condiţie: absolvenţi a minim 10 clase.
Informaţii la sediul societăţii sau la telefon **0257/218748** (883446)

SC. M.G.A. ARAD ANGAJEAZĂ
- **PERSONAL CU EXPERIENŢĂ** în domeniul tapiţeriei
- **OPERATORI MAŞINI** de CUSUT LINIARE
- **MONTATORI** schelete tapiţerie • **TAPIŢERI**

Informaţii la tel.: 0257-288-177; 0722-500-354. (4412 - 883853)

FABRICĂ ÎNCĂLŢĂMINTE
ANGAJEAZĂ
- **CROITORI** cu experienţă (în piele şi căptuseală)
- **MAŞINISTE** cu experienţă pentru banda de cusut şi pentru preformat staif

Telefon : 0257-212-928 (894275)

SC **CONAR** SA
ANGAJEAZĂ
MUNCITORI NECALIFICAŢI şi SUDORI pe PEHD autorizat ISCIL
CV-urile se depun la biroul Resurse Umane, Arad, str.Grădina Poştei nr.1
Relaţii la nr. de tel: *0720 007 809* (889748)

Societate Comercială
angajăm:
- tâmplari universali
- specialişti binale
Informaţii la tel. : ***0731.170.242*** sau ***0722.591.498*** (887156)

S.C. **ASTRA VAGOANE CĂLĂTORI** S.A.
Angajează:

Tehnician aprovizionare
Sudori
Lăcătuşi
Tamplari carosieri
Şef manevră CFU
Manevrant vagoane
Administrator reţea

Cerinţe:
1. Sistem de operare Linux (Ubuntu, Susse, Redhat)
   -instalare, configurare sisteme de operare;
   -instalare, configurare şi administrare server mail, web, ftp, SQL;
2. VMware
3. Reţele
   -configurare router/switch cu management;
   -cablare UTP, RS232, FO;
4. Supraveghere video
   -utilizare/configurare camere CCTV şi camere IP;
   -DVR/NVR/NAS;
   -Backup.

CV-urile se trimit la nr. fax **0257/258168** până la data de 12.07.2013 sau personal la sediul societăţii din Arad, str. Petru Rareş, nr. 1-3." (896440)

În atenţia foştilor angajaţi ai SC MARA COM MIXT SA, SC IMOTRUST SA, societate absorbantă a SC ARCONSERV SA, SC MONEASA SA, SC FRIGORIFER SA, SC EDIL INVEST SA, SC GRĂDINA VERDE SA, SC INTERNATIONAL TRANSPORT SA şi SC ARCVIA MINERVA SA, societate absorbantă a SC SOCIETATEA DE SERVICII INFORMATICE RAMSES SA

SC IMOTRUST FACILITY MANAGEMENT SA, cu sediul în Arad, str. Bicaz, nr.1-5, înregistrată la O.R.C. din Arad, sub.Nr.J2/1183/2012, C.U.I. RO30831672, prin prezenta vă înştiinţăm că, începând cu data de 21.06.2013, ARHIVA societăţilor mai sus enumerate, sunt preluate de către societatea noastră, toate documentele acestora aflându-se în gestiunea noastră.
Asteptăm cererile dumneavoastră pentru eliberare de adeverinţe, prin următoarele modalităţi:
- **prin poştă la adresa: Arad, zona Aradul Nou, str.Bicaz, nr.1-5,**
- **prin e-mail la adresa: office@ifmarad.ro,**
- **accesând site-ul societăţii noastre www.ifmarad.ro – servicii de arhivare.**

SC I.F.M. SA fiind o societate care prestează servicii de arhivare, începând cu data de 25.06.2013 va percepe o taxă pentru toate cererile primite/eliberate.
Pentru alte informaţii vă rugăm să sunaţi la nr.tel. departament arhiva: 0725 890 801.
Vă asigurăm servicii de calitate, astfel încât vă rugăm să vă adresaţi cu încredere societăţii noastre. (896456)

EXPERT SPRL Arad in calitate de imputernicit al SC OPTIPLAST SA Arad, conform Hotararii AGOA din data de 10.01.2013, scoate la vanzare prin licitatie publica, deschisa, cu strigare urmatorul bun imobil :

Descriere imobil	Valoare de pornire in licitatia din data de 05.07.2013 (euro fara TVA)
Apartamentul nr.7, in suprafaţă construita de 568 mp, compus din 4 camere, 2 bucatarii, 3 bai, debara, WC, hol, 4 birouri, 2 antree, boxa, situat in Mun. Arad, Pta Avram Iancu, nr.18, inscris in CF nr.308872-C1-U5 a localitatii Arad.	**83.744 euro**

Pretul mentionat nu include TVA care este taxabil in conformitate cu prevederile codului fiscal.
Licitatia pentru bunul susmentionat va avea loc la data de 05.07.2013 ora 12,00 la sediul societatii Optiplast SA din Arad, Calea Bodrogului, nr. 2-4, jud. Arad.
Informatii privind bunul imobil, preturile de pornire in licitatie si regulamentul de desfasurare a licitatiilor se pot consulta la sediul societatii Optiplast SA.
Poate participa la licitatie orice persoana fizica sau juridica, care pana la ora licitatiei a depus o garantie de participare egala cu 10% din pretul de pornire exclusiv TVA al bunurilor licitate. Toate platile se efectueaza in lei la cursul comunicat de BNR pentru data operatiunii.
In situatia in care bunul nu este adjudecat, licitatiile vor fi reluate dupa publicarea in prealabil a unui nou anunt publicitar.
Informatii suplimentare se pot obtine la telefoanele 0257208270, 0257208104, dna. Sas Martha sau dl. Medrea Eugen. (894313)

S.C **SCHENKER ROMTRANS** S.A Sucursala Arad
angajeaza:
1. **Manipulanti marfa**
2. **Gestionar**

Cerinte:
- **Lucru in echipa**
- **Experienta**

CV-urile se vor trimite pe adresa de mail: camelia.but@dbschenker-romtrans.com (896431)

SCP EXPERT SPRL
practicieni în insolvenţă

EXPERT SPRL Arad în calitate de administrator judiciar al **SC CONTOR GROUP SA** Arad (societate în reorganizare judiciară - dosar 2469/108/2011 aflat pe rolul Tribunalului Arad) scoate la vânzare prin licitaţie publică, deschisă, cu strigare următoarele bunuri:

Descriere imobil	Valoare de pornire în licitaţia din data de 08.07.2013 (euro fără TVA
-Teren liber de construcţii pentru dezvoltare ulterioară în suprafaţă totală de 5.000 mp situat în Arad, Calea Bodrogului, nr. 6, jud. Arad, identificat în CF nr. 318043 Arad	**210.000**
-Teren în suprafaţă de 4.619 mp cu construcţii aferente (spaţii industriale 790 mp, magazie 140 mp, cabină poartă, platformă pietruită 1.600 mp, platforma betonată şi acoperită 140 mp, drumuri, împrejmuiri) având următoarele utilităţi: apă, curent electric, termoficare, canalizare, gaz la limita terenului. Situat în Arad, Str. Pădurii, nr. 28, Jud Arad, identificat în CF nr. 331227 Arad.	**399.209**

Preţurile menţionate nu includ TVA care este taxabil pentru fiecare bun în parte în conformitate cu prevederile codului fiscal.
Licitaţia pentru toate bunurile susmenţionate va avea loc la data de 08.07.2013 ora 12,00 la sediul debitoarei din Arad, Calea Bodrogului, nr. 2-4, jud. Arad.
Listele cuprinzând bunurile oferite, preţurile de pornire în licitaţie şi regulamentul de desfăşurare a licitaţiilor se pot consulta la sediul debitoarei.
Poate participa la licitaţie orice persoană fizică sau juridică, care până la ora licitaţiei a depus o garanţie de participare egala cu 10% din preţul de pornire exclusiv TVA al bunurilor licitate. Toate plăţile se efectuează în lei la cursul comunicat de BNR pentru data operaţiunii.
Pentru bunurile care nu sunt adjudecate licitaţiile vor fi reluate după publicarea în prealabil a unui nou anunţ publicitar.
Informaţii suplimentare se pot obţine la telefoanele 0257208270, 0257208104, dna. Sas Martha sau dl. Medrea Eugen. (896429)

VÂNZĂRI GARSONIERE

Vând garsonieră central, tot confortul, mobilată, str. Bușteni, etaj 1. Telefon 0257/468729.

Persoană fizică, vând garsonieră- Micălaca, str. Săvârşin, posibil şi garaj. Telefon 0756.281.411, după ora 17,00.

Garsonieră de vânzare, str. Milova. Telefon 0257/890905.

Vând urgent garsonieră, confort I, Vlaicu, preţ 16.000 Euro, 0745.696.118.

Urgent, garsonieră confort 1, 39 mp, amenajată, 16.500 Eur, 0731.832.469.

VÂNZĂRI APARTAMENT 1 CAMERĂ

Cumpăr cu banii jos garsonieră, apartament una cameră, 0752.510.776.

Vând apartament una cameră, Grădişte. Tel. 0751.043.150.

Vând apartament 1 cameră, ultracentral, et. 2, bloc apartamente, 42 mp, îmbunătăţit, 0749.437.964.

Apartament 1 cameră, comuna Vladimirescu, cheltuieli mici, 0740.122.509.

Vând apartament 1 cameră, Micălaca, Calea Radnei, etaj 3, complet renovat şi mobilat. Preţ 23.000 Eur. Tel. 0748.631.828, 0754.616.531.

VÂNZĂRI APARTAMENTE 2 CAMERE

Cumpăr cu plata pe loc apartament 2 camere, 0744.849.390.

Vând apartament 2 camere, zona 500, cu termotecă, parter, 0744.429.213.

Vând urgent apartament central 2 camere+ dependinţe, garaj, curte, str. George Coşbuc. Telefon 0771.464.348.

Vând apartament 2 camere, Podgoria (bloc turn) etaj 2. Telefon 0744.903.300, 0755.114.077.

Vând apartament 2 camere, Romanilor, parter, mobilat, 22.000 Eur, 0257/228411.

Vând apartament 2 camere, zona Intim, complet utilat şi mobilat, inclusiv garaj. Informaţii la telefon 0740.387.596. Fără intermediari.

Vând apartament 2 camere, etaj 1, str. Tudor Vladimirescu, 25.000 Eur, 0751.701.010.

2 camere, 76 mp, Micălaca, centrală proprie, 31.000 Eur, 0731.832.469.

2 camere, 78 mp, centrală proprie, ultracentral, 33.000 Eur, 0731.832.469.

2 camere, Alfa, amenajat, centrală proprie, 28.500 Eur, 0731.832.469.

Vând apartament 2 camere, central, vizibil pe internet, 36.000 Eur/negociabil, plata în lei, acceptăm credit. Tel. 0770.519.997.

Vând apartament 2 camere, Alfa, decomandat, etaj 3, 74 mp, termopan, parchet laminat, uşă metalică, repartitoare. Preţ 29.000 Eur/ negociabil. Tel. 0747.956.388.

Vând apartament 2 camere în zona gării (strada Avrig), etaj 4, termopan. Informaţii: tel. 0758.471.124.

VÂNZARI AP. 2 CAMERE JUDEŢ

Vând apartament 2 camere, mobilat, 70 mp, în Ineu, str. Republicii nr. 15, et. 3, preţ 24.000 Euro, negociabil. Telefon 0728.279.036.

VÂNZĂRI APARTAMENTE 3 CAMERE

Vând apartament Samantha urcător, mobilat, 3 camere, 2 băi, 2 balcoane, 91mp, 0744.877.027.

Vând apartament central, 3 camere, 129 mp, 0744.243.696.

Vând (închiriez) apartament 3 camere (Samantha), mobilat cu garaj zidit. Telefon 0744.523.701.

Vând urgent apartament 3 camere, zona Vlaicu- Fortuna, etaj 9/10, sub preţul pieţei, ocupabil imediat, preţ 22.500 Euro, negociabil, 0728.505.577.

Vând apartament 78 mp pe Mărăşeşti nr. 5, ap. 2B, preţ 25.000 Euro, 0722.437.526.

Vând apartament 3 camere decomandat, spaţios, scurgere separată, lavabil, parchet laminat, gresie, faianţă, vedere pe 2 părţi, mutare imediată (gol), 36.800 Eur, 0766.367.137, 0357/409992.

Vând apartament 3 camere decomandate, etaj 2, Arad, str. Horia nr. 10, vis-a-vis de hotel Central, zonă liniştită. Tel. 0770.350.734.

AP. 4 CAMERE LOCAL

Vând apartament 4 camere, Vlaicu Z28, centrală termică pe scară. Telefon 0742.346.757.

Vând apartament 4 camere, etaj II, modern, Vlaicu- Profi. Preţ 60.000 Eur/negociabil. Tel. 0722.139.078, 0752.011.791, 0257/280667.

Vând apartament 4 camere, garaj, zona Vlaicu, ocupabil imediat, 35.000 Euro, negociabil, 0749.978.978.

AP. LA CASĂ

Apartament la casă, ultracentral, 70 mp, pretabil spaţiu, locuinţă, 0731.832.469.

Vând (schimb cu casă în Arad) apartament ultracentral la casă, nou amenajat. Accept variante. Tel. 0744.770.917, 0723.268.475.

Vând apartament 3 camere, ultracentral, et. 2, la casă, 160 mp, 2 intrări, 37.000 Euro, 0744.849.390.

Vând apartament 1 cameră la casă, et. 2, decomandat, 15.500 Euro, 0744.849.390.

Vând apartament 2 camere la casă, 90 mp, ultracentral, 25.500 Euro, 0752.510.776.

Vând apartament la casă, ultracentral, 2 camere, baie, bucătărie, hol, terasă, boxă. Tel. 0770.872.885.

Vând apartament 2 camere, Micălaca, zona 700, et. III, 33.000 Euro/ negociabil, 0742.195.354.

CASE ARAD

Vând casă de vacanţă la Insula Mureş, zonă ferită inundaţii, asigurată. Telefon 0724.924.421.

Vând casă în Micălaca, str. Maximilian nr. 6 cu garaj, 583 mp, preţ negociabil. Telefon 0734.171.440.

Vând urgent casă 3 camere, baie, bucătărie, pivniţă, singur în curte. Preţ negociabil. Tel. 0749.176.856.

Vând casă Aradul Nou, 4 camere, 2 bucătării, toate utilităţile, 0751.180.910.

Vând casă veche, str. Cedrului (6 Vânători), 37.000 Euro, 0744.784.910.

Vând casă mare în Micălaca, str. Fluierului, 135.000 Eur, 0722.782.353.

Vând casă în Grădişte, toate utilităţile, 700 mp. Tel. 0771.430.987, 0760.667.683.

Vând casă în Grădişte, renovată, curte, amenajată. Tel. 0729.274.880.

Vând casă, Arad, 2 camere, renovată, apă, gaz, canalizare, 0729.274.880.

Vând sau schimb casă la Trei insule, complet utilată, 0740.130.259.

Vând casă în Aradul Nou pe Stan Dragu, 1440 mp, locuibilă, toate utilităţile, 0257/287033, 0732.108.116.

Vând urgent casă 3 camere, baie, bucătărie, pivniţă, singur în curte. Preţ negociabil. Tel. 0749.176.856.

Vând casă în Arad, Cartierul verde, persoană fizică. Tel. 0746.876.366.

Vând casă recent renovată, cu grădină mare în Grădişte, str. Orion nr. 30. Informaţii telefon 0740.512.942.

CASE JUDEŢ

Vând sau schimb casă în Cuvin. Telefon 0740.535.576.

Vând casă în Şiria. Informaţii tel. 0746.680.928.

Casă de vânzare, Chişineu Criş, zonă centrală. Tel. 0751.765.126.

Vând casă mare Chişineu Criş, 5 camere, anexe, gaz, apă, canal. Telefon 0733.673.675.

Vând casă ocupabilă imediat, 4 camere+ anexe auxiliare în com. Şomoşcheş. Telefon 0257/433060, 0746.174.481.

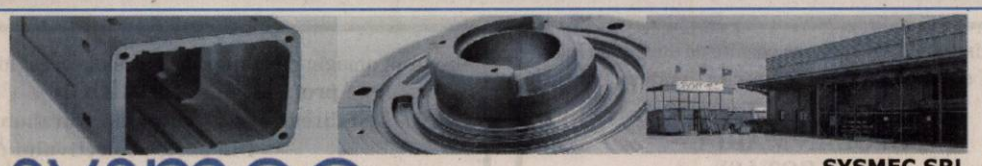

sysmec

Member of VAT Group

SYSMEC SRL
Zona Industriala de Vest
RO-310375, Arad
www.sysmec.ro

Sysmec SRL este o companie a grupului VAT AG / Elvetia (www.vat.ch), liderul mondial în producţia ventilelor de vid. Sysmec prelucrează prin strunjire şi frezare piese de înaltă precizie pentru numeroşi clienţi externi, majoritatea acestora fiind firme renumite, precum Schindler, ABB, Bosch AG, Bystronic sau Tyco Electronics.
Nivelul tehnic şi de automatizare a maşinilor de producţie este avansat, iar condiţiile de lucru şi oferta companiei sunt avantajoase.
Datorită evoluţiei ascendente constante, în acest moment compania îşi lărgeşte echipa şi este în căutarea unor persoane calificate şi cu experienţă pentru următoarele posturi:

- ***Inginer tehnolog departament Strung***

Atribuţii:
- ✓ Intocmirea tehnologiei adecvate execuţiei pieselor;
- ✓ Programarea strungurilor CNC;
- ✓ Instruirea personalului pentru operaţiile noi şi în cazul problemelor de aplicare a tehnologiilor;
- ✓ Elaborarea şi actualizarea documentaţiei tehnice de specialitate (proceduri de lucru, lista de scule etc);
- ✓ Coordonarea îmbunătăţirii continue în propriul domeniu de responsabilitate.

Cerinţe:
- ✓ Cunoştinţe aprofundate de desen tehnic;
- ✓ Studii superioare tehnice, profil mecanic, absolvite (TCM);
- ✓ Cunoştinţe de maşini-unelte, tratamente termice, utilizare scule;
- ✓ Cunoştinţe de operare MS Office;
- ✓ Cunoştinţe Autocad;
- ✓ Cunoştinţe medii de limba engleză.

- ***Operatori maşini unelte CNC - Strunguri***

Atribuţii:
- ✓ Pregătirea pentru producţie a strungurilor;
- ✓ Execuţia şi controlul pieselor conform specificaţiilor tehnice ale acestora.

Cerinţe:
- ✓ Şcoală cu profil mecanic;
- ✓ Cunoştinţe de prelucrări prin aşchiere şi desen tehnic;
- ✓ Cunoştinţe de utilizare a instrumentelor de măsură;
- ✓ Disponibilitate pentru lucrul în schimburi şi în echipă;

Aplicaţiile (CV+urile) pentru oricare dintre aceste posturi se depun la sediul firmei, prin fax sau email.

SC Sysmec SRL
Strada I, Zona Ind.Vest, nr.9, ap.5-10; Arad
Fax 0040(0)257.216914;
E-mail: **cornelia.pacurariu@sysmec.ro**

(H-887184)

---

cicor electronic solutions

Alege inteligent
un loc de muncă pe termen lung, alături de o echipă tânără unde vei avea parte de aprecierea pe care ţi-o doreşti!

NOI VĂ OFERIM
Un loc de muncă la standard occidental
Salariu de încadrare atractiv, prime lunare
Tichete de masă din prima zi de angajare
Transport gratuit

Pentru postul de
MONTATOARE SUBANSAMBLE aveţi nevoie de
Îndemânare şi seriozitate
Disponibilitate de a lucra pe 3 schimburi

VĂ AŞTEPTĂM în Arad, Zona Industrială Vest, str.I, nr.10
Cererile de angajare se completează la sediul societăţii sau trimiteţi un CV la adresa de **e-mail HR@systronics.ro sau la nr fax 0257.216.733**
Informaţii suplimentare la nr de telefon 0257.285.944
www.cicor.com

(858419)

AGROTÁR '99 Kft.
Service camioane si remorci

- **Service autorizat WABCO**
- Diagnoză computerizată MULTIMARCA
- Service mecanică (reparaţii generale, motor, cutii de viteză, climă, încălzire, instalaţiilor de aer şi frânare, etc)
- Service electric şi electronic
- Geometrie roţi
- Vânzare-montare anvelope
- Reparaţii parbriz cu certificare

Pentru autoturisme diagnoză computerizată WÜRTH 2012.
Ne puteţi contacta şi în limba română: 0036-30-4571831

Adresa: Orosháza (Alsótanya 47.)
GPS: N 46° 32' 1.87", E 20° 40' 52.68"
Telefon/fax: 0036-68-411-804
Web: www.muszakira.hu

(881048)

SC DITRE INTERNATIONAL SRL

Angajează:
- confectionere pt. masina de cusut
- tâmplari
- muncitori necalificati
- incarcat - descarcat
- operator calculator birou productie si vanzari cunoscator limba italiana
- secretara cunoscatoare limba italiana nivel mediu

Oferim: salarii atractive,bonuri de masa,transport gratuit.
Informatii la sediul firmei din Arad,Str. a-III-a,Zona Industriala Vest, Nr. 3, tel . 0257/216610 intre orele 9-14 de luni pana vineri

(811136)

Biroul Notarial VERITAS
310182 Arad, B-dul revolutiei nr 33-37
Organizeaza in data de 13 iulie 2013, ora 10, concurs pentru ocuparea unui post de operator calculator pe perioada determinata
Cerinte:
studii medii
cunostinte temeinice de operare pe calculator

Dosarele care vor cuprinde cv-ul, xerox de pe actul de identitate si xerox de pe diploma de bacalaureat se vor depune la secretariatul biroului pana cel tarziu la data de 10 iulie 2013, ora 14
Precizam ca din 1 iulie 2013 programul de functionare al biroului este intre orele 8-15

(894266)

Transformă nemulţumirea în siguranţă!

ARTEX SCM
SOCIETATE CU TRADIŢIE ÎN DOMENIUL TEXTIL

ANGAJEAZĂ

CONFECŢIONERE ÎMBRĂCĂMINTE
sau persoane cunoscătoare de meserie şi persoane pentru sala de croi,

OFERIM: ● *climat de lucru european;* ● *salarii motivate în acord individual;* ● *tichete de masă;* ● *primă de transport - prezenţă;* ● *premii;* ● *un singur schimb;* ● *asistenţă medicală.*

Angajările se fac pe bază de probă de lucru.
DETALII: telefon: 0357- 408275; 0357- 408276

(668625)

Leoni Wiring Systems Arad ANGAJEAZA :

Operator Asamblare

Avantaje:
- *Transport asigurat in Judetul Arad*
- *Ore suplimentare platite*
- *Analize gratuite pentru angajare*
- *Asistenta medicala gratuita*
- *Oportunitati de promovare*
- *Pachet de servicii medicale gratuite pentru angajati si familiile acestora la una dintre cele mai moderne policlinici din Arad*

Cerinte minime:
- *Capacitate de integrare intr-un mediu de lucru dinamic*
- *Stare fizica buna, spirit de echipa, disponibilitate de lucru in 3 schimburi*

Cererile de angajare se depun la sediul firmei noastre.

Va rugam trimiteti aplicatiile la adresa: recrutare.arad@leoni.com

LEONI Wiring Systems Arad
Str. 1, no. 11 • Zona Industriala Arad, Jud Arad
Tel: 0257-205146, 0257-205266

LEONI

(831052)

ROSKO TEXTIL SRL

parte din grupul DIM Branded Apparel cu sediul în Franţa, ce are ca obiect de activitate producţia de lenjerie intimă,

Angajează:
- **pentru Atelier Producţie - Zona Liberă Curtici;**
- **pentru Atelier Productie Arad- Parc Industrial UTA, Hala 53**

-

Confecţioneri/e textile cu sau fără calificare

Cerinţe:
- şc.profesionala textilă sau experienţă în domeniu ;
- îndemânare;
- acuitate vizuala ;
- persoana organizată şi disciplinată ;
- disponibilitate de lucru în schimburi şi program prelungit ;

Pachet salarial :
- salariu de încadrare motivant în funcţie de performanţele salariatului;
- tichete de masă din prima zi de angajare ;
- premiu eficientă ;
- consultaţii gratuite pe anumite specialităţi prin Clinică Privată;
- transport asigurat cu mijloace transport puse la dispozitie de societate sau decont transport urban pentru Arad ;
- controlul medical la angajare este gratuit ;

Persoanele interesate pot trimite o cerere pe fax. 0257 / 465629 sau e-mail DanaAdam@dbaeu.com sau direct la sediul societatii în Zona Liberă Curtici , tel.0257-208623 / 0257-208676, Resurse Umane –Zona Libera Curtici, iar pentru Arad tel.0257-206062

(881076)

INFORM MEDIA

INFORM MEDIA, editorul cotidianului Jurnal Arădean, parte a grupului multinaţional Inform Media, care îşi desfăşoară activitatea în domeniul presei locale tipărite

CAUTĂ

Distribuitori de presă (în cutii poştale) pentru localitatea Zăbrani.

Cerinţe:
Seriozitate;
Dinamism;
Conştiinciozitate.

Se oferă:
Salar atractiv;
Timp de lucru 2 ore.

Informaţii suplimentare la telefon: 0257/212.032 sau 0729.989.504, de luni până vineri între orele 09 şi 17.

SC VERBITA SRL

angajeaza:

electrician auto cu experienta;
mecanic auto cu experienta
vopsitor auto; LABORANT VOPSELE
sofer taxi; spalator auto

Informatii la tel 0257- 227056 sau 0726- 222711

(885605)

SC INTERCITY TRADING SRL, angajează:
>> AGENT LIVRARI (şofer);
>> MAGAZIONER – GESTIONAR;
>> AGENT VANZĂRI;
>> OPERATOR CONTABILITATE;
>> HORTICULTOR SI GRADINAR
(INGRIJITOR PLANTE - femei si barbati);
>> MUNCITOR NECALIFICAT (femei si barbati).
Studii medii. C.V.-ul, personal: str. Lugojului, nr. 2, dupa ora 17.00

(894240)

Program mica publicitate:
pe B-dul Revoluţiei, nr. 81
luni-vineri: 8.00-18.00,
duminică: 9.00-13.00.

LukasConstruct
- HIDROIZOLATII . GARANTIE 10 ANI.
- VINDEM MEMBRANE BITUMINOASE.
Arad, str. Vrabiei 1;
Tel.0257/256119; Mob. 0723273746

(728753)

Evren Plast Srl

angjeaza

ANGAJEAZA VANZATOARE SI MANIPULANT

asteptam cv-urile pe evrenplast@yahoo.com

(889898)

DECESE

S-a stins din viaţă cea care a fost

MARIA (ELI) GÎDINCEANU,

în vârstă de 74 de ani.

Cei care vor să-i aducă un ultim omagiu sunt aşteptaţi la cimitirul catolic din Sânicolaul Mic, sâmbătă, 22 iunie, ora 11.00.

Familia Gîdinceanu

Cu mare durere în suflet anunţăm trecerea în nefiinţă a celei care a fost

MARIA BOLOBAN.

Sicriul este depus la Casa Funerară Kuki, str. Stephan Ludwig Roth nr. 1B (Grădişte) unde va avea loc şi slujba de înmormântare astăzi, 21 iunie 2013 începând cu ora 14.00.

Familiile Opreţ şi Popescu

O inimă bună a încetat să mai bată, un suflet bun s-a ridicat la cer lăsând în urmă o nemărginită durere şi un dor imens. Un omagiu, o lacrimă şi o floare pentru cel care a fost dragul nostru soţ şi tată

ŢÎRLEA NICOLAE.

Slujba de înmormântare va avea loc azi, 21 iunie 2013, ora 12:00, la domiciliul din str. Dobrogea nr. 33 cu plecare la Cimitirul Eternitatea (UTA).

Soţia Mariana, fiul Dănuţ

Cu adâncă durere în suflet anunţăm decesul după o scurtă suferinţă a celei care a fost mamă, bunică, soacră şi soră,

NISTOR MARIA

la vârsta de 83 ani.

Înmormântarea va avea loc azi, 21 iunie 2013, ora 17, la Cimitirul din Andrei Şaguna.

Familia îndoliată

Cu durere în suflet anunţăm încetarea din viaţă a dragei noastre mătuşi

HOGEA PARASCHIVA,

la vârsta de 91 ani.

Dumnezeu să o odihnească în pace! Înmormântarea va avea loc azi, 21 iunie 2013, ora 17,00 la Cimitirul din Buteni.

Nepoata Tina cu familia

CONDOLEANŢE

Este trist că trebuie să ne luăm rămas bun de la cea care a fost cea mai bună prietenă, bunica noastră

MARIA BOLOBAN (MĂRIUŢA).

Nepoţii Anda, Adina şi Bogdan

Cu inimile îndoliate, cu sufletele cernite de durere ne luăm rămas bun de la cea care a fost sora şi mătuşa noastră dragă

BOLOBAN MARIA

(născută BOTAŞ).

Fam. Borcoş

Regretăm profund dispariţia fulgerătoare a mătuşii şi cumnatei noastre dragi

BOLOBAN MARIA.

Plecarea sa dintre noi a lăsat un gol imens, de neînlocuit. Dumnezeu s-o odihnească!

Fam. Botaş Radu, cumnata Aurica şi nepoţii Raluca şi George

Cu lacrimi în ochi ne despărţim de bunul nostru prieten,

SANDU JIVAN.

Dumnezeu să-l odihnească în pace!

Mitică şi Mili Păcurar

Regretăm profund dispariţia sa şi ne despărţim cu durere de prietenul şi naşul

SANDU JIVAN.

Dumnezeul să-l odihnească în pace!

Cristi, Ancuţa şi Sabrina Păcurar

Împărtăşim durerea şi suntem cu sufletul alături de familia dr. Andea la trecerea în eternitate a celei care a fost

CORNELIA ARDELEAN ANDEA,

exemplu de înaltă ţinută morală.

Dumnezeu s-o ierte şi s-o odihnească în pace!

Colegele de liceu Maria Totorean Filip şi Voichiţa Tisu Hurgoiu cu familiile

Suntem alături de familia distinsei noastre noastre colege şi prietene, profesoara Pele Tamara, din Sebiş, în greaua încercare prilejuită de pierderea mamei. Sincere condoleanţe!

Fam. prof. Barbatei Romulus şi Gabriela

Cu tristeţe în suflet aducem un pios omagiu celui care a fost distinsul nostru

profesor şi director

SPIRIDON GROZA,

un exemplu de înaltă ţinută profesională şi morală.

Sincere condoleanţe şi întreaga noastră compasiune familiei îndoliate! Dumnezeu să-i dea odihna veşnică!

Cadrele didactice şi personalul Liceului Teoretic Sebiş

Anunţurile de deces se publică GRATUIT!

Un ultim omagiu şi mare preţuire celui care a fost

prof. GROZA SPIRIDON

– fost director al Liceului din Gurahonţ.

Din partea colectivului de cadre didactice şi nedidactice

La 9 zile de la plecarea în eternitate a celui care a fost

preot paroh iconom stravofor

MIHAI INEOAN

soţ, tată iubitor şi devotat familiei şi enoriei sale din Pecica, transmitem familiei greu încercate gânduri de îmbărbătare şi sincere condoleanţe!

Silvia şi Traian Brie din Felnac

O rugăciune către Dumnezeu, o lumânare aprinsă în ceasul despărţirii de cea care a fost mamă şi bunică,

NISTOR MARIA.

Nu te vom uita niciodată!

Fiul Petru cu familia

Cu adâncă durere în suflet, trişti şi înlăcrimaţi ne despărţim de cea care a fost mamă şi bunică,

NISTOR MARIA.

Dumnezeu să o odihnească!

Fiul Danu ce familia

Cu tristeţe în suflete aducem un pios omagiu celei care a fost mamă şi bunică,

NISTOR MARIA.

Dumnezeu să o odihnească în pace!

Fiul Mihai cu familia

Suntem profund îndureraţi de trecerea în nefiinţă a dragei noastre mamă şi bunică,

NISTOR MARIA.

Să-i fie ţărâna uşoară şi Dumnezeu să o odihnească!

Fiul Liviu cu familia

Când se stinge o lumânare o aprinzi din nou, dar când se stinge o viaţă o plângi mereu. Nu te vom uita niciodată! Dumnezeu să o odihnească în pace pe cea care a fost mamă şi bunică,

NISTOR MARIA.

Fiica Lenuţa cu familia

O inimă bună a încetat să mai bată, o mamă iubită a plecat dintre noi. Recunoştinţă veşnică celei care a fost mamă şi bunică,

NISTOR MARIA.

Mărioara cu familia

Chipul tău drag şi blând va rămâne de-a pururi în amintirea noastră. Dumnezeu să te odihnească dragă mamă şi bunică,

NISTOR MARIA!

Fiul Viorel cu familia

Publicitate: 0257/210.775; 0257/280.904

SERVICII FUNERARE

(H-748928)
IN MEMORIAM
NON STOP!
KUKI - servicii funerare complete
Producător de sicrie - oferă sicrie la preţ de producător.
Pentru membrii C.A.R.P. transport gratuit atât în oraş, cât şi în judeţ.
GRATUIT rezolvăm actele la spital, primărie, casa de pensii şi C.A.R.P.
Transport intern şi internaţional ● Accesorii funerare.
Contact: Arad, Str. Mihai Eminescu nr. 4 (în curte), vis-a-vis de Cerbul Albastru.
Telefon: 0257/211929, mobil: 0723-343-964
www.inmemoriamkuki.com
Nou! Casă funerară - Strada Ştefan Ludwic Roth nr. 1 D, Grădişte

Publicitate: mică 0257/210.775; mare 0257/280.904

SERVICII FUNERARE

SERVICII FUNERARE COMPLETE
sc obelisc 2009 srl
Ofera gama completa de sicrie, capace frigorifice, accesorii si transport.
STR. ST. CICIO POP (langa spitalul contagioase)
OFERTA:
Sicriu + transport la doar 550LEI
TEL: 0744.566.276 sau 0745.770.042

SERVICII FUNERARE

NOSFERATUM
SERVICII FUNERARE COMPLETE
Arad, str. Ghiba Birta nr. 26
Tel. 0752 10 11 12
0723 85 52 82
NON STOP
email: nosferatumarad@yahoo.com
www.nosferatum.ro
- Sicrie de la 390 lei;
- Consultanţă permanentă, medic constatator;
- Obţinerea actelor necesare înhumări/deshumări;
- TRANSPORT GRATUIT în MUNICIPIU;
- Igienizare, cosmetizare, îmbălsămare, incinerarii, repatrieri, capac frigorific, capelă (cimitir UTA), fanfară, servicii foto-video, mass-media, organizări parastase, amenajare loc de veci, întocmire dosar de deces, colaci, prosoape.

Un ultim rămas bun şi rugămintea ca Bunul Dumnezeu să-i odihnească sufletul celei care a fost

NISTOR MARIA,

mamă, bunică şi străbunică. Să-i fie ţărâna uşoară!

Nora Florica cu familia

MULŢUMIRI

Familia

profesor universitar dr. doc.

VLADIMIR HANGA

mulţumeşte tuturor celor care i-au fost alături în marea durere pricinuită de pierderea ilustrului tată şi bunic care ne va rămâne pururea în suflete.

Mulţumim tuturor celor care prin prezenţă, flori şi condoleanţe au fost alături de noi şi au condus-o pe ultimul drum pe scumpa noastră mamă şi bunică iubitoare

DEACONU MARIA.

Familia îndurerată

COMEMORĂRI

Un gând frumos, o lacrimă, o floare la împlinirea a 6 ani de când a plecat de lângă noi cel care a fost dragul nostru

CĂTĂLIN GHEORGHIŢĂ

din Lipova.

Te vom păstra veşnic în inimile noastre!

Dana şi fiul Alin

Veşnic tristă şi îndurerată va rămâne ziua de 22 iunie, când în urmă cu 6 ani a plecat dintre noi pe drumul fără întoarcere scumpul şi dragul nostru fiu,

CĂTĂLIN GHEORGHIŢĂ

din Lipova.

Nu te vom uita niciodată purtând în sufletele noastre amintirea şi dragostea rugându-l pe Bunul Dumnezeu să te odihnească în pace!

Mama şi tata

În urmă cu 6 ani a plecat dintre noi spre tărâmul veşniciei dragul nostru

CĂTĂLIN GHEORGHIŢĂ

din Lipova.

Nu te vom uita niciodată şi îl rugăm pe Bunul Dumnezeu să te odihnească în pace!

Fratele Leonid, cumnata Delia, nepoata Lucia şi cuscrii Ulpiu şi Viorica

Se împlinesc 21 de ani de la decesul celui care a fost

ADAM ŢÎŞCĂ.

Dumnezeu să-l odihnească!

Familia

Anunţurile de deces se publică GRATUIT!

Copleşit de durere şi de neputinţă în faţa morţii tale îmi aduc aminte în fiecare zi cu lacrimi în ochi şi durere în suflet de tine, cea care mi-ai fost draga şi iubita mea soţie,

VIORICA PETRICA.

În urmă cu şase luni, după o grea suferinţă moartea nemiloasă te-a luat de lângă mine în ziua sfântă de Crăciun. Cu fruntea plecată în faţa tristului tău mormânt îţi aduc o floare şi-ţi aprind o lumânare, rugându-mă neîncetat la Bunul Dumnezeu să-ţi dea odihnă veşnică şi lumină fără sfârşit. Draga mea

VIORICA

ai rămas în inima şi în sufletul meu şi-ţi voi păstra vie amintirea chipului tău blând şi drag. Nu te voi uita niciodată!

În nemângâiat şi îndurerat, soţul Petrica Nicolae

DRAGHIŞA

de ziua ta, 40 de trandafiri o să-ţi punem pe mormântul tău. Foarte trist că de câte ori venim la tine, tu taci parcă pe noi eşti supărat,

DRAGHIŞA PETCOV

(19.06.1973 – 28.11.1995)

din Satu-Mare (Secusigiu)

te-am iubit foarte mult poate de aia te-am pierdut. „La Mulţi Ani!" nu putem să-ţi spunem căci nu ne auzi, eşti plecat departe. Poate de acolo de sus tu ne veghezi şi ne dai putere să supravieţuim. Tu eşti îngerul nostru păzitor, ai fost lăstarul nostru, lumina ochilor, toată bogăţia de pe acest pământ. Este foarte trist să pierzi unicul fiu.

Părinţii tăi: mama Checa, tata Mişa, bunica Rujiţa cu familia din Arad, unchiul Deian cu familia din Satu-Mare

Azi, 21 iunie 2013 se împlineşte un an de la dureroasa despărţire de cel care a fost iubitul meu soţ, tată, socru şi frate

KOCSIK ŞTEFAN,

fost tehnician la Feroneria S.A.

Dumnezeu să-l odihnească în pace! Nu te vom uita niciodată.

Familia

O vie amintire, pioasă aducere aminte la împlinirea unui an de la trecerea în eternitate a neuitatului şi mult iubitului meu frate,

KOCSIK ŞTEFAN.

Dumnezeu să-l odihnească în pace!

Sora Benea Maria

Cu adâncă tristeţe amintim împlinirea a 4 ani de când dragul nostru soţ şi tată

CRĂCIUN AUREL

a plecat dintre noi. Amintirea ta va rămâne veşnic vie.

Soţia Silvia şi fiica Silviuţa Crăciun

40 de zile au trecut de când

MÂNERAN STELIANA

a plecat de lângă cei dragi. Parastasul sâmbătă, 22 iunie 2013, ora 11:00, la Cimitirul Eternitatea. Dumnezeu s-o odihnească!

Familia

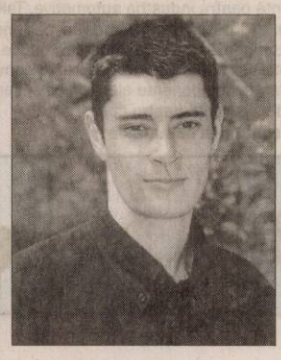

Se împlinesc 4 ani trişti de când unicul nostru fiu

MARDARE ERIC

ne-a părăsit într-un tragic accident. Comemorarea duminică, 23 iunie, orele 17:30 la Cimitirul Pomenirea. Dragul nostru ai lăsat în urmă multă durere şi lacrimi. Trăim din amintirile frumoase dar suntem tot mai trişti şi nefericiţi. Ne este atât de dor. Îngerii să-ţi fie aproape!

Mama Nelly şi tata Nicu

O rugăciune la Cer/Spre pomenirea ta/Rugăm pe bunul Dumnezeu/Odihna Raiului să-ţi dea/Au trecut 7 ani cumpliţi de când iubitul nostru

CRISTI

ne-a părăsit.

În veci nemângâiaţi, a ta familie

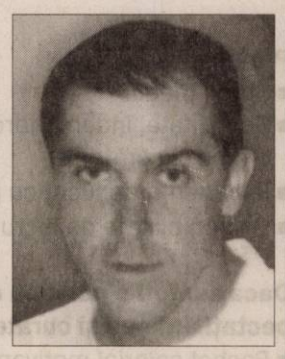

Se împlineşte 1 an de când a plecat dintre noi pentru totdeauna cel care a fost iubitul nostru soţ, tată, verişor, unchi şi cumnat

LEISZ ANTON.

Dumnezeu să-i dea linişte şi odihnă veşnică! Parastasul sâmbătă, 22 iunie 2013, ora 9,00 la Mănăstirea din Gai.

Familia îndurerată

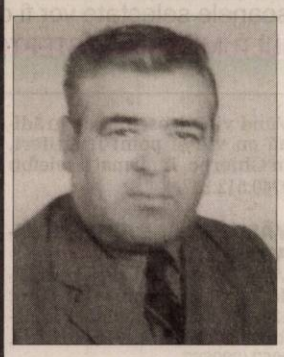

Se împlinesc 5 ani de când a plecat dintre noi cel care a fost soţ, tată şi bunic,

ILISIE AVRAM.

Nu te vom uita niciodată!

Soţia, fiicele şi nepoţii

O lumânare şi o lacrimă de dor la împlinirea a 26 ani de când ai plecat dintre noi, cea care a fost

NISTOR MIRELA.

Nu te vom uita niciodată ai tăi copii Cătălin, Cătălina şi nepoatele Iasmina, Ellia, fam. Blaga, Farcaşiu

Sub o cruce de granit doarme somnul liniştit, cel ce acum 7 ani ne-a părăsit.

Dacă tu ai fi trăit 74 de ani ai fi împlinit

ŞARGA TEODOR,

dar noi în loc de „La mulţi ani"! îţi spunem Dumnezeu să te vegheze împreună cu îngerii! Parastasul va avea loc sâmbătă, 22 iunie 2013, ora 14:00, la Catedrala de la Podgoria.

Soţia, copiii, nepoţii, nurorile

Au trecut trei ani de când ne-am despărţit de dragul nostru soţ, tată, socru,

col. (r) COSTAR NICOLAE.

Dumnezeu să-l odihnească în pace!

Familiile Costar şi Porumb

TAKATA conduce activităţile europene ale Corporaţiei Takata din Tokyo, unul din producătorii de top de echipamente de siguranţă pentru industria automotive. Takata are 11.000 de angajaţi în Europa şi aproape 29.000 peste tot în lume. Ca partener de încredere al companiilor producătoare de autoturisme, Takata dezvoltă şi produce componente şi produse de siguranţă de înaltă calitate. Portofoliul de produse este compus din volane, sisteme de airbaguri, centuri de siguranţă, componente electronice şi senzori, precum şi componente de habitaclu şi sisteme de siguranţă pentru copii.

Pentru a ne întregi echipa din Arad, suntem în cautare de:

TAKATA

MUNCITORI CUSUT VOLANE IN PIELE

Profilul dvs.:
- Studii medii;
- Seriozitate, îndemânare, meticulozitate, acuitate vizuala, respect pentru ordine şi curăţenie;
- Experienţa de lucru cu pielea constituie avantaj;
- Disponibilitate de lucru in schimburi.

Daca sunteţi o persona dinamica, cu abilitaţi de lucru in echipa, respectaţi ordinea si curatenia, aveţi domiciliul in judeţul Arad si va doriţi
- Pachet salarial motivant bazat pe competenta si evolutie profesionala;
- Asigurare medicala gratuita pentru tine si copii tai minori;
- Posibilitatea de avansare profesionala;
- Conditii de munca la standarde occidentale;
- Tichete de masa din prima zi;
- Transport gratuit.

Atunci:
Va asteptam CV-ul la adresa de de e-mail resurse.umane@eu.takata.com, sau la numărul de fax 203.841 sau va invitam la sediul firmei TAKATA (Parcul Industrial Vest – ieşirea către Nădlac, strada III, nr. 9) unde veti completa o cerere de angajare, specificând expres postul pentru care candidati.

Numai persoanele selectate vor fi contactate
VA MULTUMIM SI VA ASTEPTAM !

(H-883817)

Vând casă cu etaj, anexe, grădină, 19.500 Euro în Chelmac. Telefon 0749.436.782.

Vând casă în Şofronea, 7 km de Arad şi 1 km de ştrandul termal, compusă din 3 camere, bucătărie, hol, baie mare, cu toate utilităţile. Preţ 35.000 Eur/negociabil, 0257/416300, 0753.439.494.

Vând casă mare cu teren, suprafaţă totală 2.800 mp, în com. Cermei, utilităţi apă, canalizare, stradă asfaltată, preţ 16.000 Euro, negociabil. Telefon 0724.368.379, 0770.608.639.

Vând în Miniş casă şi grădină cu pomi şi vie. Informaţii 0726.142.870.

Vând casă nouă la cheie,Cicir, suprafaţa totală (teren+casă) 1.000 mp, 71.000 Euro, negociabil, 0742.033.515.

Vând casă la roşu, Livada nr. 651, cartier nou, 70 mp, 17.700 Eur, 0745.261.530.

Vând foarte urgent casă spaţioasă în localitatea Galşa, comuna Şiria, total 2.500 mp, bun pentru privatizare sau locuit sau se mai pot construi 2-3 case. Rog seriozitate. 0755.330.248, 0726.475.198.

Vând casă în roşu, la Livada, SC=126 mp. Preţ 23.000 negociabil. Tel. 0744.427.876.

CASE ALTE JUDEŢE
Vând casă amenajată în Dombegyhaz (Ungaria). Telefon 0721.716.139.

Vând casă în Ungaria Mezocovacihaza, ieftin. Clientul face preţul, 0747.866.482.

CASE DE VACANŢĂ
Vând căsuţă de agrement ştrand Neptun. Preţ convenabil, 0722.161.871, 0742.595.131.

Vând urgent căsuţă ştrandul Neptun. Tel. 0740.150.501.

VILE JUDEŢ
Vând vilă modernă, Livada, 180 mp, construcţie nouă, 52.000, 0740.043.413.

Vând vilă deosebită cu grădină cu vie şi pomi fructiferi, în Ghioroc. Informaţii telefon 0740.512.942.

VÂNZĂRI SPAŢII COMARAD
Vând hală 1.000 mp, cărămidă cu 1 ha arabil-Gai. Preţ 120.000 Eur/negociabil. Telefon 0722.139.078, 0752.011.791, 0257/280667.

Vând spaţiu comercial 80 mp, zonă centrală, 0770.367.638.

Ocazie! Vând 263 mp, toate utilităţile în Vladimirescu, mese şi cărucioare pentru termopane, 0742.352.280.

Vânzare spaţiu-comercial CONFECŢII, 66-mp, vitrinămare, ultrarenovat, Persoană Fizică, 0722.257.409.

TERENURI LOCAL
Vând loc de casă în Arad, 670 mp, front stradal 30 m, utilităţi trase: gaz, apă, canal, curent, trifazic subteran. Preţ 30 Eur/mp. Tel. 0731.212.238.

Vând la super preţ teren 570 mp, Subcetate, 65 Euro/ mp. Tel. 0736.616.439.

Vând teren în Vladimirescu, jud. Arad, zonă liniştită, suprafaţă totală 1.900 mp, front stradal 40 m, utilităţi incluse. Preţ 46.000 Eur. Tel. 0754.432.978.

25.000 mp, Proiect HALE, Zona-Industrială PECICA-TURNU, front-stradal-dublu, 0722.257.409.

VÂNZĂRI TERENURI JUDEŢ
Vând loc casă în Cicir, 1.200 mp, pe colţ, 0740.233.045.

Vând 28 arii grădină, în Agrişu Mare. Tel. 0743.070.463.

Vând pădure în Agrişu Mare. Tel. 0723.663.422.

ARIEŞENI, teren-construcţii cabane-vacanţă, curent-electric, eventual cabană, ski, 0722.257.409.
Vând 3.500 mp teren în Cuvin. Telefon 0721.716.139.

Vând 1,50 ha teren în pădurea Vladimirescu, casă veche şi teren lângă Primăria Vladimirescu, tub CO2, 0742.352.280.

Vând teren în Galşa, la şoseaua principală, front mare. Tel. 0753.302.248, 0726.475.198.

VÂNZĂRI TERENURI ALTE JUDEŢE
Teren intravilan 1.500-6.000 mp BATTONYA, pretabil livada-sere, casă, utilităţi, 0722.257.409.

IMOBILE CHIRII
Închiriez garsonieră în zona Pieţei Mihai Viteazul. Tel. 0770.220.223.

Închiriez apartament 2 camere, decomandat Polivalentă, 150 Euro. Informaţii 0722.239.387.

Închiriez apartament 3 camere complet mobilat, utilat, termotecă, zona Podgoria. Telefon 0744.828.934.

Închiriez apartament 1 cameră, mobilat, Grădişte. Tel. 0746.323.925.

Închiriez vilă mobilată, utilată, zonă bună, 5 dormitoare, 0731.832.469.

Închiriez apartament mobilat, utilat, lux, zonă excelentă, 0731.832.469.

Închiriez casă, zona Grădişte, toate utilităţile. Telefon 0745.529.503.

Închiriez apartament 2 camere (una închisă), bloc Podgoria, 0723.309.668, 0357/411130.

Ofer spre închiriere garsonieră mobilată, confort I. Tel. 0725.958.218.

Dau în chirie garsonieră confort I, zona Micălaca 300 (lângă Gemy Sport), nemobilată, pe termen lung. Informaţii la tel.: 0740.251.538.

Închiriez garsonieră, cf. I, în Micălaca, mobilată, preţ 100 Euro+ garanţie. Telefon 0753.394.617.

Închiriez garsonieră, mobilată şi contorizată Confecţii. Telefon 0733.973.289.

Închiriez apartament 2 camere, ultracentral, renovat, mobilat modern, 0747.508.601.

Închiriez garsonieră confort 1, mobilată, contorizată, Micălaca, zona Miorita, pe termen lung. Tel. 0745.127.137.

Închiriez sălaş în Arad, zona Alfa. Tel. 0722.485.831.

SPAŢII CHIRII
Închiriez hală cu utilaje pentru mobilă pal şi tapiţerie. Informaţii 0722.239.387.

Închiriez spaţiu (vitrină mare), 90 mp, Cocorilor, 400 Euro, 0744.849.390.

Închiriez hale 210-1000 mp în Parcul Industrial UTA. Telefon 0721.288.570.

CUMPĂRĂRI AP. 3 CAMERE
Cumpăr apartament 3 camere zonă centrală. Ofer maxim 35.000 Eur. Exclus intermediari. Telefon 0730.877.115.

CUMPĂRĂRI TERENURI LOCAL
Cumpăr teren cu lucernă pe 1 an, 0754.490.435, 0741.134.368.

CUMPĂRĂRI TERENURI JUDEŢ
Cumpăr vie pe rod sau pârlog de la 5 ha până la 30-40 ha compact. Ofer preţul pieţei. Telefon 0720.121.208.

OFERTE LOCURI DE MUNCĂ
Firmă de curăţenie angajăm **femei de serviciu. Telefon 0758.726.581.**

Angajăm recepţioneră pentru servit mic dejun etc, pensiune Micălaca, 0757.460.631.

Angajez pregătitor vopsitor auto. Salar 1.000 Ron. Tel. 0769.264.806.

Angajez muncitori calificaţi şi necalificaţi în construcţii, la drumuri, 0753.851.483.

Angajăm lăcătuşi mecanici confecţii metalice uşoare. Tel. 0729.120.596.

Angajez şofer pensionar, cat. B. Telefon 0723.384.657, Arad

Angajăm modelator covrigi. Informaţii patiserie Bl. 510 între orele 17,00-18,00.

Angajăm sudor TIG, lăcătuş mecanic, şlefuitori metale. Tel. 0749.151.408.

Caut tineri pasionaţi de electronică în vederea angajării. Tel. 0740.035.208.

Angajăm personal curăţenie bărbaţi şi femei şi manager zonal, 0747.111.183.

Angajez lucrător la bucătărie. Informaţii tel. 0745.301.339, 0745.778.584.

Angajez urgent magazioner cu experienţă. Salarizare atractivă. Informaţii tel. 0771.084.746.

Angajăm şoferi tir, contabilă primară, dispeceră auto, experienţă. Telefon: 0737.508.213.

Societate comercială angajează stivuitorist (cu atestat ISCIR). Tel. 0725.347.838.

Angajăm infirmiere pentru cămin de bătrâni. Tel. 0755.596.765.

Angajăm şoferi distribuţie naţională maşini frigorifice cu card, atestat, 0749.162.963.

Angajăm ospătari şi ajutori bucătar. Tel. 0741.037.066.

Hotel angajează cameriste, Calea Radnei nr. 122, Micălaca. Tel. 0729.169.609.

Brutărie angajează brutar şi vânzătoare panificaţie în incinta Real, salar atractiv. Tel. 0744.875.054, 0742.218.693.

EVIDENŢIAZĂ-TE!

Talon valabil până în 30 iunie 2013

Text: **DATA apariţiei:**.....

.....

.....

.....

.....

.....

.....

.....

Date personale:

Nume şi Prenume:

Telefon:

Buletin de identitate:

TALON + PREŢUL CATEGORIEI AFERENTE

Anunţurile se preiau zilnic, la ghişeu, până în ora 16^{00}, după această oră, se pot prelua doar prin intermediul sistemului online de preluare al anunţurilor disponibil pe www.jurnalaradean.ro . Anunţurile de mică publicitate din Jurnal Arădean se publică pe baza talonului din ziar
Redacţia nu îşi asumă responsabilitatea pentru conţinutul anunţurilor de mică publicitate!

JURNAL ARĂDEAN

Bar Micălaca angajează barman- ospătar. Informaţii 0722.505.865.

SC angajează bucătar cu experienţă. Telefon 0722.274.848.

Angajez brutar; persoană doritoare să înveţe brutărie. Salar atractiv, 0756.295.741.

Firmă transport angajează şef garaj, salariu motivant. Tel. 0741.230.041.

Angajăm personal cu experinţă retuşuri croitorie, 1.000-1.300 Ron/negociabil. Tel. 0724.117.351.

Angajez modelator covrigi. Salariu atractiv. Telefon 0723.648.778.

Angajez shaormar, ajutor shaormar, bucătărese. Salariu atractiv. Telefon 0723.648.778.

Angajăm urgent frezori experienţă pe maşini CNC. Informaţii telefon 0740.996.478.

Angajăm mecanic la Felnac. Telefon 0741.082.278.

Angajăm agenţi de pază, croitorese cu experienţă, 0760.256.150.

Angajăm şofer pentru transport intern (camion 7,5 to). Telefon 0745.541.258.

Angajăm gestionar, vânzare, facturare, preluare marfă şi materiale. Tel. 0755.901.289.

Angajez şofer profesionist cu experienţă transport internaţional 7,5 tone, 0744.621.260.

Angajăm vânzătoare pentru magazin cosmetice în Atrium. Tel. 0745.541.258.

PRESTĂRI SERVICII
Executăm zidărie, tencuieli, zugrăveli, rigips, termoizolaţii, acoperişuri, fundaţii, consolidări, 0740.696.157.

A A Acord Garanţie 2 ani reparaţii maşini spălat, 0744.241.398, 0357/401569, 0770.215.523.

Executăm structuri, confecţii, hale metalice, lucrări în subantepriză (colaborare), 0745.320.938.

Acord garanţie, repar maşini spălat automate, frigidere, piese originale, 0745.395.282.

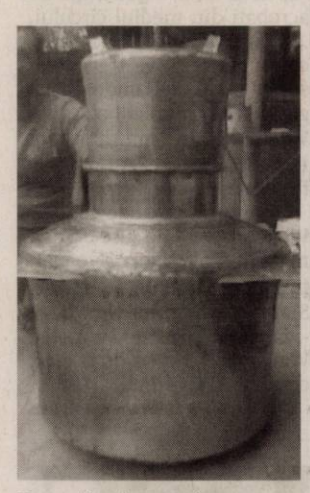

Executăm/ reparăm cazane ţuică, la comandă, orice capacitate. Telefon 0752.859.864.

MATERIALE CONSTRUCŢII
Vând lemne de foc tăiate şi deşeuri, 0724.652.421.

Aduc mraniţă, nisip, moloz, balastru, pământ, la domiciliul clientului, 0742.479.698.

Aduc nisip, balastru, mraniţă, pământ, moloz, la domiciliul clientului, 0740.651.610.

Vând lemne foc tăiate, crăpate şi calitate. Telefon 0721.592.572.

Vând lemne şi cărbuni. Telefon 0757.769.010.

Vând nisip, balast, sorturi, pământ, mraniţă, preţuri mici, 0728.912.827, 0745.003.019.

Balast, nisip, piatră, lemne de foc. Telefon 0743.502.222.

AUTO STRĂINE
Vând Kia Ceed, an 2008, toate îmbunătăţirile. Preţ 4.950 Eur/ negociabil. Tel. 0744.427.876.

MOTOCICLETE
Vând moped 49 cmc rulat 500 km. Telefon 0745.232.537.

ELECTRONICE ŞI ELECTROCASNICE
Vând frigider, congelator, ladă, combină, maşină spălat automată. Telefon 0257/210613.
Vindem/Reparăm electrocasnice second, frigorifice, maşini spălat, uscătoare, aragaze, electrice, televizoare, anvelope, vitrine comerciale, termopane. Reducere pentru schimb, rate, Lipova. Tel. 0744.796.542.
Vând combină frigorifică arată ca nouă clasa A+, 650 lei, frigider, maşină spălat automată, ladă frigorifică Gorenje- 400 lei. Tel. 0740.164.305.

MOBIDOM
Vând mobilă dormitor, pat, saltea, sufragerie, canapea extensibilă, etc., 0747.866.482.

PIERDERI
Pierdut certificat de înmatriculare al S.C. Nefromet Com SRL, înmatriculat la Registrul Comerţului Arad cu J02/793/2011, cod fiscal RO 28748622. Îl declar nul.

LOCURI DE VECI
Vând grădină în Cimitirul Eternitatea. Telefon 0257/242520.

Vând loc de veci amenajat, central, pentru o persoană, Cimitirul UTA. Tel. 0741.409.207.

Vând loc de veci amenajat, central Pomenirea. Telefon 0724.193.091.

PLANTE
Vând grâu aprox. 2.000-2.500 kg. Informaţii: 0741.641.080.

Vând lămâi mare, cu rod şi dafin, 0257/231312.

ANIMALE
Cumpăr vaci pentru abator, grase şi slabe. Telefon 0745.505.122.

Vând găini ouătoare rasa Hy-line Brown, vârsta 1 an, 0733.239.192.

Vând 2 vaci, una lapte, una gestantă, Sântana. Tel. 0749.517.851.

Vând berbec rasa Ţigaie Sârbească. Telefon 0745.265.360.

Vând porci de 100 kg/ buc. Informaţii 0751.309.734.

Vând 3 porci graşi. Tel. 0740.013.404.

Vând purcei vietnamezi 8 săptămâni, 0771.029.162.

Vând porci vietnamezi (purcei, scroafe gestante), porc gras. Telefon 0764.451.395, 0754.652.128.

Vând pui cocher spaniel (negri), 7 săptămâni, carnet de sănătate, vaccinaţi, deparazitarea la zi. Preţ negociabil. Tel. 0724.433.027.

Vând purcei 7 săptămâni, 0357/415522, 0772.288.463.

Vând 4 purcei de opt săptămâni, sat Sânpaul. Tel. 0742.143.379.

Vând 2 porci graşi 100-120 kg. Telefon 0770.886.020.

Vând pui de carne, rasă mixtă diferite mărimi. Telefon 0748.322.489.

Vând pui de ouă, rasă mixtă. Telefon 0721.640.440.

Fermă Grădişte vindem găini pentru ouă consum, zilnic între orele 8-14, preţ negociabil. Telefon 0723.579.764.

Vând 3 vaci cu lapte. Telefon 0740.698.037.

UTILAJE AGRICOLE ŞI INDUSTRIALE
Vând 2 bucăţi Ifron, stare bună funcţionare, Arad, Independenţei, 0752.909.787.

ÎMPRUMUTURI FINANCIARE
Credite pentru salariaţi venit 600 pensionari 500 (pensii boală). Tel. 0770.179.155.

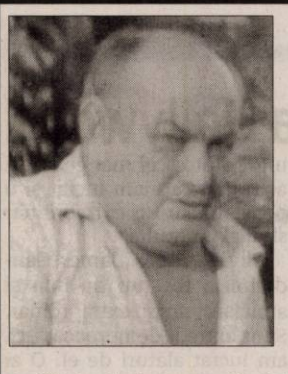

Astăzi,

LIVIULE

dragă este ziua ta. Luna iunie a fost luna bucuriei şi fericirii, luna care ne-a unit la bine şi la rău până când moartea ne-a despărţit. În 6 iunie am fi făcut împreună 32 de ani de căsătorie, iar astăzi, 21 iunie tu ai fi făcut o frumoasă vârstă de 56 ani, dar soarta nemiloasă te-a luat de lângă noi. În loc de „La mulţi ani!", lacrimi amare, flori, lumânări vom aşeza pe mormântul tău dragul nostru soţ, tată iubitor

SOICA LEU LIVIU.

A ta soţie care nu te va uita niciodată Cornelia şi fiii tăi Adrian, Ciprian

Astăzi, de ziua ta când ar fi trebuit să ne bucurăm, să te felicităm şi să-ţi urăm „La mulţi ani!" cu sufletul mâhnit de durere şi lacrimi mă rog pentru tine scumpa mea soţie,

MERMEZAN CORNELIA ANA (NELI)
din Şiria.
Dumnezeu să te odihnească în pace!

Soţul Nelu

Se împlineşte 1 an de când iubita noastră mamă, bunică, soacră

VOICU FLORICA

a plecat de lângă noi. Parastasul şi slujba de pomenire vor avea loc sâmbătă, 22 iunie 2013, ora 10:00, la bisericuţa din incinta Spitalului TBC (str. Mihai Eminescu).

Cu mult dor, întreaga familie

DIVERSE
Cumpăr pene, baterii, cupru, alamă, caroserii, fier. Preţ convenabil, 0741.689.068.

Cumpăr borcane vechi de murături, sticle sifon şolocate/ obloane de la geamuri vechi, scaune, mese, dulapuri, ceasuri, vederi şi alte obiecte vechi.Tel. 0726.078.999.

Cumpăr pene vechi noi, fier vechi, caroserii, neferoase, preţ bun. Telefon 0745.983.893.

Cumpăr pene noi şi vechi, baterii uzate, ofer preţ bun. Telefon 0743.574.901, 0747.644.175, 0747.706.442.

Vând căruţă ţărănească în stare impecabilă şi căruţă transport persoane cu suspensie foi arc. Telefon 0742.020.904.

Vând lămâi mare cu fructe mature şi pui mici de curcan. Telefon 0257/263616.

Cumpăr mobilă din lemn fotolii, măsuţe, tablouri, porţelanuri şi alte obiecte vechi, 0744.203.945.

Vând aparat sport din Germania. Telefon 0747.866.482.

Vând gard forjat din fier pentru 2 locuri la cimitir, loc casă la Şimand 60 ari. Informaţii 0257/373105.

Vând calorifere fontă, mobilă bucătărie, colţar 3+2, cauciucuri Michelin (pentru Logan), 0745.841.303, 0740.122.288.

Vând butoi tablă 220l, portbagaj maşină. Telefon 0748.512.166.

Vând pavilion apicol nepopulat 44 familii cu toate dotările, 0733.960.038.

Cumpăr pene la cel mai bun preţ. Telefon 0752.566.185.

Vând schelă construcţii şi ţeavă neagră şi zincată. Telefon 0724.193.091.

Cumpăr pene vechi şi noi, etc., ofer preţ bun,0740.407.795, 0754.455.536.

Vând umbrelă curte mare, moară 24 ciocane, pompă apă, 0721.862.649.

Vând moară cu ciocane de uz gospodăresc capacitate 500 kg/ oră, circular cu pânză 800 cm, 0733.960.038.

Vând acvariu mare, covor mare 3/1,5 şi 3 covoare mici 1,5/0,7, mochetă 20 mp verde, roşie la 8 lei/mp, 2 bidoane plastic 220 l, TV color- 150 lei. Tel. 0740.164.305.

Vând cazan ţuică complet, 8 litri şi moară cereale, 0257/231312.

Preluarea tuturor anunţurilor de mică publicitate se face doar la sediul din Bd. Revoluţiei 81.

aradjob.ro

Pios omagiu la 5 ani de la trecerea în nefiinţă a celui ce a fost

prof. PETRIŞOR IOAN
din Sântana.

Dumnezeu să-l odihnească în pace!

Familia

Pioasă amintire la împlinirea a 10 ani de la trecerea în eternitate a dragului nostru soţ şi tată,

avocatul

POPESCU ILIE.

Fie ca memoria lui să dăinuiască în sufletele celor care l-au cunoscut şi l-au iubit. Bunul Dumnezeu să-i dea odihnă veşnică în Împărăţia Sa!

Familia

În data de 24 iunie se împlineşte un an de când ne-a părăsit iubitul nostru soţ, tată, bunic şi socru,

TURCU AUREL.

Te vom păstra mereu în inimile noastre! Slujba de pomenire va avea loc sâmbătă, 22 iunie, orele 11:30 la Cimitirul Eternitatea (UTA).

Familia

Cu tristeţe în suflet anunţăm că au trecut 6 luni de când mama, bunica şi străbunica noastră,

PUICA ELENA

a trecut la cele veşnice. Slujba de pomenire şi sfinţirea crucii vor avea loc sâmbătă, 22 iunie 2013, ora 12, la locul de veci din Cimitirul Pomenirea. Fie-i ţărâna uşoară!

Familia

Se împlinesc 8 ani de când preabuna noastră mamă, soacră şi bunică,

PĂŞCOI ANA
(născută DÂRLEA)
din Şicula,

a plecat din mijlocul celor dragi. Rugăm pe Bunul Dumnezeu s-o odihnească în pace!

Cu durere în suflet, familia

Asemenea stelelor care se sting la trecerea nopţii, aşa te-ai stins şi tu într-o zi însemnată de iunie, acum un an, dragul nostru soţ, tată, socru şi bunic,

FAUR TEODOR (TODOREAN).

Îl rugăm pe Bunul Dumnezeu să te ţină în dreapta Lui şi de acolo să ne veghezi mereu! Celor care te-au cunoscut şi te-au apreciat le mulţumim pentru o clipă de aducere aminte pe 24 iunie 2013, ora 11:00, la Biserica Ortodoxă din Bârsa.

Familia îndurerată

S-au scurs 6 luni de când sub pământul rece, într-un tăcut mormânt doarme ce am avut mai scump pe acest pământ, dragul meu soţ

ANA TUDOR DOREL.

Nu-mi rămâne decât să-i spun dormi în pace suflet bun şi blând. Parastasul va avea loc sâmbătă, 22 iunie 2013, ora 10:00, la Cimitirul Eternitatea (UTA).

Soţia Gina

Măsuri drastice pentru şoferi „afumaţi" FOTO: FAN

Bei şi rămâi fără maşină

MINSK. Parlamentarii belaruşi au votat ieri un proiect de lege care prevede măsuri mai severe împotriva conducătorilor auto, care se urcă la volan după ce au consumat alcool, scrie Usedcars.ru.

Documentul prevede, în special, confiscarea maşinii în cazul în care un şofer este surprins în stare de ebrietate la volan, inclusiv atunci când conducătorul auto nu este posesorul de facto al autoturismului, dacă şoferul respectiv a mai fost supus unor sancţiuni administrative în decurs de un an pentru o infracţiune similară.

În plus, noua lege prevede majorarea substanţială a amenzilor pentru conducere în stare de ebrietate, precum şi pedepse cu închisoarea pentru comiterea unui accident rutier de către un şofer băut, soldat cu două sau mai multe victime. În prezent, pedeapsa minimă pentru acest gen de infracţiune este de trei ani de închisoare, iar noua lege creşte termenul de privare de libertate între 4 şi 10 ani.

SURSA: AGERPRES

Undă de şoc la Hollywood

LOS ANGELES. Moartea actorului James Gandolfini a creat o veritabilă undă de şoc la Hollywood, numeroase staruri de film, declarându-se şocate de dispariţia celebrului Tony Soprano. Starul din seria „The Sopranos" a încetat din viaţă miercuri, la Roma, din cauza unui infarct. El se afla în Italia pentru a participa la Festivalul de Film Taormina, din Sicilia. Susan Sarandon, pe Twitter: „Este atât de trist că l-am pierdut pe James Gandolfini, unul dintre cei mai generoşi actori cu care am lucrat şi o persoană cu un extraordinar simţ al umorului".

Olivia Wilde: „James Gandolfini a fost un tip bun şi amuzant, un tip extraordinar. Sunt extrem de norocoasă că am lucrat alături de el. O zi foarte, foarte tristă". Russell Crowe: „Îmi pare rău să aud despre moartea lui James Gandolfini. Prima oară l-am întâlnit pe Jimmy în '94. Um om deosebit. Odihneşte-te în pace Jimmy". Familia actorului a mai primit condoleanţe şi din partea altor staruri precum Justin Timberlake, Steven Tyler (Aerosmith), Val Kilmer, John Cusack, Rose McGowan, Mia Farrow, Bette Midler, Michael J. Fox, Debra Messing, Jonah Hill, Wes Craven şi Busy Philipps.

SURSA: AGERPRES

Gandolfini FOTO: EPA

www.aradon.ro
Mai multe poze cu Roxana

Roxana
Este pasionată de muzică şi sport.

Condamnaţi pentru fraudă

ROMA. Stiliştii italieni Domenico Dolce şi Stefano Gabbana au fost condamnaţi, miercuri, de Tribunalul din Milano la o pedeapsă de un an şi opt luni de închisoare pentru fraudă fiscală.

Parchetul ceruse la sfârşitul lunii mai o pedeapsă de doi ani şi şase luni de închisoare, în acest proces, în primă instanţă. Avocaţii apărării au anunţat că vor face apel, fapt care suspendă executarea pedepsei.

Cei doi stilişti italieni au respins întotdeauna acuzaţiile care le-au fost aduse. Verdictul anunţat miercuri îi condamnă pe Domenico Dolce şi Stefano Gabbana şi la plata unei amenzi către fiscul italian în valoare de 500.000 de euro. Cei doi creatori de modă sunt acuzaţi de fraudă fiscală prin intermediul unei serii de firme fantomă din Luxemburg.

SURSA: MEDIAFAX

Dolce & Gabbana FOTO: EPA

Obama la Berlin FOTO: EPA

Obama, vizită la Memorialul Zidului

BERLIN. Michelle Obama, soţia preşedintelui american, a vizitat miercuri, împreună cu cele două fiice ale sale, Malia şi Sasha, mai multe obiective din Berlin, precum Monumentul victimelor Holocaustului, Memorialul Zidului şi fostul punct de frontieră Checkpoint Charlie, relatează agenţia EFE. **SURSA: AGERPRES**

Jolie pledează pentru Siria

AMMAN. Actriţa Angelina Jolie a vizitat ieri cea mai mare tabără de refugiaţi sirieni din Iordania, de unde a lansat un apel către liderii internaţionali să depună toate eforturile diplomatice necesare pentru a pune capăt războiului civil din Siria. Vedeta a efectuat această vizită cu prilejul Zilei mondiale a refugiatului şi în calitatea sa de emisar special al Agenţiei Naţiunilor Unite pentru refugiaţi. Celebra actriţă a subliniat totodată că războiul civil din Siria constituie cea mai acută criză umanitară din lume.

SURSA: AGERPRES

Pe sârmă, peste canion

Acrobatul american Nik Wallenda va încerca să traverseze pe sârmă Marele Canion.

Wallenda va traversa marele Canion FOTO: FAN

WASHINGTON. Acrobatul american Nik Wallenda, deţinător al mai multor recorduri mondiale, speră să intre în istorie prin traversarea Marelui Canion mergând în echilibru pe o sârmă, tentativă prevăzută pentru duminică, relatează joi AFP.

Wallenda (34 de ani), primul care a traversat cascada Niagara pe o sârmă anul trecut, va fi dotat cu o cameră video şi microfoane pentru a transmite în direct această încercare. Spre deosebire de încercarea precedentă, el nu va purta echipament de securitate în timpul traversării, care ar urma să dureze aproximativ 25 de minute. „Am încredere în capacităţile mele fizice, dar mentalul este cel căruia trebuie să-i acord atenţie. Este o mare provocare să participi la un eveniment ca acesta, la nivel mondial, şi aceasta îmi va influenţa cu adevărat mentalul", a declarat el. Nik Wallenda, al şaptelea dintr-o generaţie de acrobaţi din mediul circului, „Flying Wallendas", a afirmat că atunci când va trece deasupra Marelui Canion se va gândi la străbunicul său Karl Wallenda, care a murit în anul 1978 după ce a căzut de pe o frânghie în Porto Rico.

Duminică, golul de sub Nik Wallenda va fi de şase ori mai mare decât la Niagara - o înălţime mai mare decât Empire State Building din New York -, iar cablul pe care va merge Wallenda va avea doar cinci centimetri grosime.

SURSA: AGERPRES

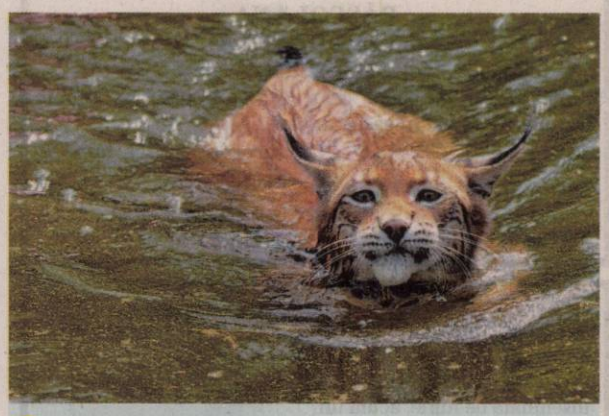

Bălăceală
Lynxul Geronimo înoată în lacul din parcul zoo din Aschenberg, Germania. FOTO: EPA

Vrea o naştere naturală

LONDRA. Ducesa de Cambridge optează pentru naşterea naturală şi nu ştie încă sexul copilului, au dezvăluit consilierii cuplului regal, scrie The Daily Telegraph. Viitorul rege sau regină se va naşte în aripa privată Lindo a Spitalului Sf. Mary, din Paddington, în acelaşi loc unde ducele de Cambridge - care se va afla alături de soţia sa pe parcursul naşterii - s-a născut în urmă cu 30 de ani. Palatul St. James a încercat să pună capăt speculaţiilor privind sexul copilului, insistând că ducele şi ducesa nu îl ştiu şi că au ales să nu îl dezvăluie până la momentul naşterii. Într-un context în care detaliile despre naştere au fost puse la dispoziţia mass-media, consilierii au confirmat că Marcus Setchell, fostul medic ginecolog al reginei, va fi cel care o va asista pe Kate să nască, ajutat de actualul ginecolog al Reginei, Alan Farthing. Întrebate dacă ducesa va opta pentru o naştere prin cezariană, surse din cadrul palatului au declarat că aceasta intenţionează să nască natural.

SURSA: AGERPRES

Ducesa FOTO: EPA

John Densmore FOTO: FAN

Densmore speră la o împăcare

LOS ANGELES. Bateristul formaţiei The Doors, John Densmore, îşi doreşte o împăcare cu fostul coleg de trupă, Robby Krieger, pentru a participa împreună la o comemorare a prietenului lor comun, Ray Manzarek. John Densmore şi Robby Krieger s-au certat în urmă cu aproximativ zece ani din cauza unor neînţelegeri cu privire la drepturile asupra catalogului muzical The Doors. **SURSA: AGERPRES**

La examen, în locul fiicei

PARIS. O femeie de 50 de ani a fost surprinsă în flagrant delict miercuri după-amiază când încerca să-şi înlocuiască fiica la proba de limbă engleză a bacalaureatului într-un liceu parizian.

În jurul orei 15:30, directorul unui liceu situat în arondismentul al X-lea al Parisului i-a anunţat pe poliţişti despre o „înşelătorie" în cursul unei probe a bacalaureatului care se desfăşura în instituţia sa. Femeia de 52 de ani, care încerca să se prezinte în locul fiicei sale la proba de engleză, a fost reperată de o supraveghetoare care o văzuse pe adevărata liceană la proba de filosofie cu câteva zile mai devreme. Poliţiştii au condus-o pe mamă la comisariat, unde a fost „audiată în stare de libertate", a relatat sursa.

SURSA: AGERPRES

Cu mama la examen FOTO: FAN

FONDAT 1989, APARE LA ARAD, TEL. 0257/281.802, E-MAIL: REDACTIA.JURNALARADEAN@INFORMMEDIA.RO; PUBLICITATE.JURNALARADEAN@INFORMMEDIA.RO

Dr. Teodora Olariu, despre operaţii în premieră la Arad
PAGINA 5

JURNAL ARĂDEAN

Bronz european pentru judoka Luca Kunszabo
PAGINA 8

MARŢI
25 IUNIE 2013
ANUL XXV, NR. 6847
12 PAGINI - 1,5 LEI

21° Temperaturile se vor situa între 13 şi 21 grade. Vântul va sufla cu 18-19 km/h.

DIMINEAŢA AMIAZA SEARA

Zilele negre din economie

Zeci de firme au ajuns pe rolul Tribunalului pentru a fi şterse definitiv de pe piaţa economică arădeană.

ARAD. Sfârşitul de lună şi de semestru se dovedeşte a fi unul extrem de nefast pentru societăţile arădene. Zeci de cazuri de falimente şi radieri au fost înregistrate doar în ultima săptămână pe rolul Tribunalului Arad, semn că firmele au avut o primă jumătate de an extrem de grea. Totul, în contextul european al unor probleme economice din ce în ce mai grave, resimţite şi de ţări precum Italia, Spania sau chiar Germania.

În ceea ce priveşte situaţia firmelor arădene, deşi la început de an numărul dispariţiilor de pe piaţa economică nu era unul care să prevestească activităţile din lunile ce au urmat, acum se pare că multe dintre companii nu mai au resursele necesare să lupte cu o nouă replică a crizei instalate în 2009. Datoriile către furnizori şi creditori fac ca societăţile să ajungă să îşi declare falimentul, la cerere. Situaţia falimentului la cerere a fost adoptată de 765 de societăţi, potrivit datelor disponibile pe pagina Tribunalului Arad, dintre care câteva zeci doar în ultimele săptămâni.

Pe lângă falimentele la cerere, economia arădeană este lovită şi de dizolvările impuse de Registrul Comerţului. Lună de lună, Registrul Comerţului solicită în instanţă dizolvarea a zeci de societăţi care timp de trei ani consecutiv nu şi-au depus bilanţul sau alte acte impuse de lege. Registrul Comerţului a înregistrat la Tribunalul Arad într-o singură zi, în aceste condiţii, nu mai puţin de 16 procese de dizolvare.

JA-A.P.

Nu e linişte la Şicula FOTO: JA

Radiţa îşi dizolvă consiliul local

ŞICULA. Aurel Radiţa, primarul Şiculei, este supărat rău pe consilierii locali şi a pus gând rău consiliului. Mai precis, vrea să dizolve consiliul local în urma scandalului care a vizat licitaţia păşunilor din cele trei sate ale comunei Şicula. /P.3

Schela, peste maşini FOTO: V.O.

Aseară vijelia a făcut ravagii

ARAD. Furtuna de aseară, în nici jumătate de oră, a provocat prăpăd la piciorul pasajului din Grădişte, partea dreaptă, pe sensul de mers spre cartier. O schelă metalică s-a prăbuşită peste maşini, case şi un trecător. /P.5

Loto din 23 iunie

6/49:	32, 39, 17, 19, 5, 47
NOROC	2012948
5/40:	28, 13, 7, 30, 38 şi 21
JOKER	13, 1, 19, 14, 29 şi 13

9 771220 748027 13126

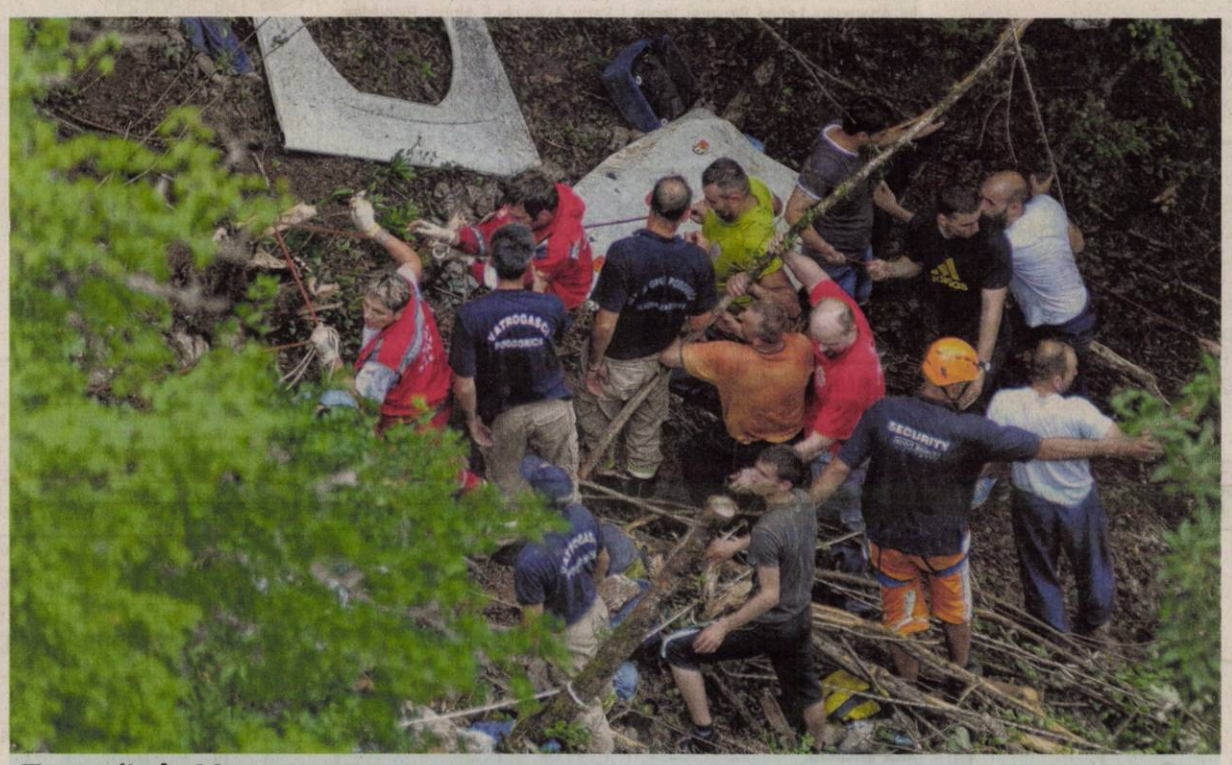

Tragedie în Muntenegru

Accident teribil în Muntenegru. Un autocar plin cu turişti români s-a prăbuşit într-o prăpastie după ce se pare că şoferul a pierdut controlul maşinii. 19 persoane şi-au pierdut viaţa iar restul de 28 sunt internaţi în spitalul din Podgoriţa. /P.12 FOTO: EPA

Revenirea la normal FOTO: JA

Liber pe pasajul Micălaca

ARAD. Se circulă de sâmbătă aşa cum e normal pe pasajul din Micălaca. S-au finalizat, în mare, lucrările, iar Primăria Arad, împreună cu firma Tehnodomus şi cu Compania de Transport Public au decis că se poate circula pe ambele sensuri. /P.3

Elevul şi profesorul FOTO: JA

Titluri naţionale scoase din bazin

BUCUREŞTI. Excelentă comportarea înotătorului arădean Alexandru Fărcuţiu la „Naţionalele" de juniori şi seniori. Elevul prof. Sebastian Lucaci (LPS Arad) s-a întors acasă cu trei medalii de aur. /P.8

Salvările încep să obosească

ARAD. Fără ambulanţe noi în 2012 şi doar cu ceva speranţe pentru acest an. Conducerea Serviciului Judeţean de Ambulanţă Arad anunţă că nevoia pentru autospeciale noi este stringentă. /P.3

În Arad, copiii nu dispar

11 copii au fost daţi dispăruţi de către familiile lor, în perioada ianuarie-aprilie 2013, toţi minorii fiind găsiţi.

ARAD. 11 copii au plecat de bunăvoie de acasă sau din centrele unde sunt instituţionalizaţi, în perioada ianuarie-aprilie 2013, familiile apelând la Poliţie pentru a-i găsi. Unii copii care sunt daţi dispăruţi de acasă apar şi în paginile ziarului nostru, dacă familia este de acord cu mediatizarea. Dintre cei 11 minori care au plecat de acasă în perioada mai sus amintită, având vârste sub 14 ani, 5 au fost găsiţi de poliţişti la scurt timp de la sesizarea dispariţiei, fără a se mai solicita urmărirea la nivel naţional. Însă, potrivit IPJ Arad, cel mai important lucru este faptul că toţi cei 11 minori daţi dispăruţi au fost găsiţi. Inspectoratul de Poliţie Judeţean Arad ne-a precizat că „în această perioadă analizată nu au fost înregistrate cazuri de minori dispăruţi care să fie victime ale vreunei infracţiuni, toate fiind plecări voluntare de la domiciliu sau din centrele unde sunt instituţionalizaţi".

Reprezentanţii IPJ Arad mai spun că multe dintre dispariţiile copiilor nu le sunt de îndată sesizate, trecând uneori şi câteva zile de la plecarea minorilor, deoarece aceştia nu sunt... la prima „dispariţie". /P.6

Chirurgie Estetică
Prof. Dr. Tiberiu Bratu
Medic primar chirurgie plastică
Preşedintele Societăţii Române de Chirurgie Estetică
Brol medical center
Timişoara
www.brol.ro
0256 221 009
0722 356 238
Dr. Micuţa Dan
Medic specialist chirurgie plastică
Art Body Clinique CHIRURGIE ESTETICA
www.artbodyclinique.ro
Arad
Mărirea sânilor cu proteze de silicon
Lifting-ul (ridicarea) şi micşorarea sânilor 0357 423 990
Lipoaspiraţie, abdominoplastie 0722 306 396
Lifting facial, corecţia nasului
(H-731909)

„Marşul bicicliştilor"

Au fost mai puţini ca în anii trecuţi, dar tot au mărşăluit în speranţa că Aradul se va putea bucura, în sfârşit, de piste de biciclete. Sute de arădeni pe biciclete au luat parte duminică la cea de a IV-a ediţie a Marşului bicicliştilor. Ei au pedalat pe parcursul a trei ore, în Micălaca, Vlaicu, Grădişte şi Centru. /P.3 FOTO: C. H.

Opereta, la Teatrul de Vară FOTO: C.H.

S-a deschis Teatrul de Vară

ARAD. S-au deschis porţile Teatrului de Vară. Şi nu oricum, ci cu o Gală de Operetă pur austriacă. Evenimentul a avut loc duminică seara iar vedetele au fost soprana Anna Ryan şi a tenorul Stefan Reichmann, din Austria. /P.3

e-mail:
info@universulverde.ro
www.universulverde.ro
Arad, Str. Pădurii nr. 24, (Piaţa Obor), Tel: 0257 210 070
Fax: 0357 408 345
S.C. UNIVERSUL VERDE S.R.L.
Universul Verde
Vă aşteaptă cu:
-proiecte pentru grădinile d-voastră
- montaj de gazon rulou
-gamă variată de trandafiri pomişori la ghiveci
-arbori, arbuşti şi flori
-seminţe de gazon, scoarţă şi pământ la sac
-forări de puţuri şi sisteme de irigaţie
(713042)

Remember: 25 iunie

1903 S-a născut George Orwell, jurnalist, eseist şi romancier (d. 1950) 1907 S-a născut fizicianul atomist Hans Jensen (d. 1973)

1913 A murit Ilarie Chendi, critic şi istoric literar român (n. 1871)

1928 S-a născut Şerban Papacostea, istoric român, membru al Academiei Române

1929 A murit Georges Courteline, autor dramatic (n. 1858)

1937 S-a născut Dorel Vişan, actor român

1940 S-a născut A. J. Quinnell, scriitor britanic (d. 2005)

1950 S-a născut Doru Stănculescu, interpret şi compozitor român de muzică folk

1951 S-a născut Flaviu Cristian, poet român (d. 1999)

1955 A fost înfiinţată, la Bucureşti, Biblioteca Naţională

1963 S-a născut George Michael, cântăreţ englez de origine greacă

1963 S-a născut Yann Martel, scriitor canadian

Michael Jackson FOTO: FAN

1988 A murit Şerban Cioculescu, critic şi istoric literar (n. 1902)

1988 A murit Tudor Bugnariu, sociolog român (n. 1909)

1997 A murit oceanograful Jacques-Yves Cousteau (n. 1910)

2009 A murit Michael Jackson, interpret şi compozitor american de muzică pop (n. 1958)

2009 A murit Farrah Fawcett, actriţă americană (n. 1947).

Telefoane utile

☎ INFORMAŢII TELEFONICE: 118.932; ☎ROBOT: 1958; ☎APEL UNIC DE URGENŢĂ (SALVARE, POLIŢIE; Pompieri): 112; ☎PRIMARIA MUNICIPIULUI ARAD: Program de relaţii cu publicul (camera 5) luni-vineri între orele 8-20. Tel.: 0257/284.744; tel. centrală: 0257/281.850; ☎S.C. E.ON GAZ ROMÂNIA - Sucursala Arad - Dispecerat şi intervenţie telefon: 0357/403.321; ☎DERANJAMENTE CURENT ELECTRIC: 0257/929; ☎INFORMAŢII CFR: 0257/231.777.

Sudoku

REGULI: În fiecare bloc sunt câteva cifre între 1 şi 9, stabilite dinainte. Acestea trebuie completate cu cifrele lipsă, în aşa fel încât fiecare număr să figureze o singură dată. De asemenea, cifrele de la 1 la 9 trebuie să figureze o singură dată atât pe rândurile orizontale cât şi pe coloanele verticale ale celor nouă blocuri luate împreună.

• ÎNCEPĂTORI

	3			6		7	8	4
4	2	9		3				
	7		1	4	5		2	
		8		9		1	4	
7	9	4	5		1			
		5		2				
1			3			4	6	
9			4			2	5	3
6							7	

AVANSAŢI

		6	5			1		
2		7				5	3	
	5				3			
5				2	6			1
	4			5			8	
8			3	9				2
			6				1	
	2	4				3		6
		8			9	2		

Soluţiile jocurilor din numărul precedent:

ÎNCEPĂTORI

2	3	7	1	9	4	5	6	8
6	4	5	3	8	2	1	7	9
9	8	1	5	6	7	2	4	3
7	6	8	9	3	5	4	1	2
5	9	2	8	4	1	6	3	7
3	1	4	7	2	6	8	9	5
4	7	9	2	1	8	3	5	6
8	5	6	4	7	3	9	2	1
1	2	3	6	5	9	7	8	4

AVANSAŢI

1	3	5	4	9	6	7	8	2
8	7	2	1	3	5	9	6	4
9	4	6	2	8	7	5	3	1
2	8	9	7	5	1	3	4	6
3	5	4	9	6	2	1	7	8
7	6	1	3	4	8	2	9	5
6	9	3	5	2	4	8	1	7
5	1	8	6	7	3	4	2	9
4	2	7	8	1	9	6	5	3

UNDE MERGEM în Arad

Cinema

CINEMATOGRAFUL „DACIA"

- **Elita gangsterilor (SUA)**, orele 16:00; 18:00; 20:00

CINEMA CITY ATRIUM

- **1.000 post Terra**, orele16:10, 18:15, 20:20, 22:30
- **Aventuri în Zambezia** - 3D dublat, orele 13:00, 14:50
- **Destine la răscruce**, orele 18:10, 21:10
- **Furios şi iute 6**, orele 15:30, 19:30, 22:10
- **Jurassic Park – 3D**, orele 16:40, 21:30
- **Man of Steel: Eroul** – 3D, 13:30, 15:00, 16:20, 18:00, 19:10, 21:00, 22:00
- **Marea mahmureală 3**, orele 14:20, 16:30, 18:40, 20:50
- **Marele Gatsby – 3D**, ora 21:50
- **Now You See Me: Jaful perfect**, orele 14:40, 17:00, 19:50, 22:10
- **Regatul Secret** - 3D subtitrat, ora 19:40
- **Regatul Secret** - 3D dublat, orele 13:10, 15:20, 17:30
- **Universitatea monştrilor** - 3D dublat, orele 13:20, 15:40, 18:00
- **Universitatea monştrilor** - 3D subtitrat, ora 19:10
- **Ziua Z: Apocalipsa** – 3D, orele 15:00, 17:20, 20:20, 22:40

Expoziţii

- **Galeriile de Artă „Delta":** „Farmecul Baladei", expoziţie personală Lucian Cociuba (9-17)
- **Galeria de Artă „Alfa"** (B-dul Revoluţiei, nr. 90): „Târg de artă" (9-17)

Citire apometre

Miercuri, 26 iunie 2013. Iuliu Maniu cu soţ, Severin, Bârzavei, Partizanilor, Gelu, Pescarilor, Grădina Poştei, Cehov, V. Moga, P. Pipoş, Grâului, Buciumului, Rândunicii, Vezuviu, D. Zamfirescu, I. Minulescu, Agârbiceanu, Romaniţei, Păpădiei, Vărădiei, Rozelor, Râşnov, Viitorului, Someşului, Câmpul Florilor, Trenului, Abatorului, Latină, Biruinţei, Venus, I. Raţiu, A. Karoly, E. Murgu, Pionierilor, Conduraşilor, Calvin, P-ţa Pompierilor, C. Gergely, Ec. Teodoroiu, V. Goldiş, Şt. Cicio Pop, Dragalina, Târnavelor, Aviator Horia, V. Babeş, I. Sava, P-ţa M. Viteazul, Cloşca, Ghe. Popa, V. Milea, I. Vidu, Călugăreni, Andreescu, Decebal, R. Cărpenişan, C. Petreanu, A. Vlad, O. Băncilă, T. Ceontea, P-ţa Mică, Cuza Vodă, Ghica Vodă, Ialomiţei, Spătarul Borcea, Reşiţei, Malul Mureşului.

Pieţe şi târguri

Astăzi este zi de piaţă la Sebiş, Almaş, Apateu, Semlac, Sântana, Şilindia, Vârfurile. Târguri săptămânale se desfăşoară astăzi la Chişineu-Criş, Almaş, Şilindia şi Vârfurile. **Mâine, miercuri, va fi zi de piaţă** la Păncota, Beliu, Buteni, Şiclău, Macea, Vânători, Pecica, Şiria şi **zi de târg** la Beliu şi Buteni.

Horoscop

BERBECUL (III.21.-IV.20.)
Sunteţi cam irascibil, din cauza stresului şi a oboselii acumulate. Evitaţi discuţiile în contradictoriu! Sunteţi predispus la unele probleme de sănătate şi chiar la accidente.

TAURUL (IV.21.-V.20.)
Astăzi nu este recomandabil să vă asumaţi noi responsabilităţi la locul de muncă. Amânaţi deciziile importante şi păstraţi-vă calmul în discuţiile cu colegii! Situaţia financiară este destul de bună.

GEMENII (V.21.-VI.21.)
Grijile pe care vi le faceţi nu sunt justificate. Aveţi şanse reale de reuşită, atât pe plan social, cât şi sentimental. Nervozitatea pe care o resimţiţi se datorează oboselii acumulate.

RACUL (VI.22.-VII.22.)
Sunteţi cam confuz şi s-ar putea să nu-i înţelegeţi corect pe cei din jur. Se pare că nici intuiţia nu vă ajută astăzi, dar vă puteţi baza pe sfaturile unei rude mai în vârstă. Evitaţi întâlnirile de afaceri.

LEUL (VII.23.-VIII.23.)
Nu sunteţi în formă şi nu vă simţiţi în stare să terminaţi o lucrare importantă. Vă recomandăm să nu vă asumaţi noi responsabilităţi, pentru că riscaţi să vă irosiţi energia.

FECIOARA (VIII.24.-IX.23.)
În prima parte a zilei, o cunoştinţă vă solicită sprijinul într-o problemă de afaceri, de pe urma căreia veţi avea de câştigat. Evitaţi speculaţiile de orice natură! După o zi agitată, petreceţi o seară romantică.

BALANŢA (IX.24.-X.23.)
O rudă mai în vârstă vă ajută să luaţi o decizie importantă în privinţa relaţiilor sentimentale. Simţul practic nu vă ajută astăzi, dar vă puteţi baza pe sprijinul familiei şi al prietenilor.

SCORPIONUL (X.24.-XI.22.)
Se pare ca traversaţi o perioadă în care lipsa banilor vă nelinişteşte. În prima parte a zilei, nu este exclus să întâmpinaţi dificultăţi la locul de muncă. Colegii şi şefii vă înţeleg şi vă ajută.

SĂGETĂTORUL (XI.23.-XII.21.)
Un prieten vă propune să vă asociaţi într-o afacere. Vă sfătuim să nu luaţi o decizie astăzi, pentru că riscaţi să nu fie cea mai bună. Relaţiile sentimentale decurg foarte bine.

CAPRICORNUL (XII.22.-I.20.)
Ar fi bine să nu vă faceţi un program strict, pentru că veţi fi nevoit să-l schimbaţi de câteva ori pe parcursul zilei. Faceţi mai multe drumuri scurte în interesul familiei.

VĂRSĂTORUL (I.21.-II.20.)
În cursul dimineţii s-ar putea să fiţi confuz. Vă sfătuim să lăsaţi afacerile pe mâine, altfel riscaţi să luaţi decizii greşite, cu consecinţe grave. În schimb, pe plan sentimental parcurgeţi o perioadă favorabilă.

PEŞTII (II.21.-III.20.)
În prima parte a zilei nu vă reuşeşte mai nimic şi simţiţi că vă irosiţi energia. Prietenii şi familia vă înţeleg şi vă ajută. Vă sfătuim să fiţi prudent şi să nu refuzaţi ajutorul de la o persoană mai în vârstă din familie.

Sănătate

- **CABINET GINECOLOGIC:** Cabinet ginecologic Arad, B-dul Decebal 11 (lângă Hotel Aradul), chiuretaj medicamentos, eco 4 D, test PAP.TEL: 0770823850, 0723643581
- **Policlinica Dr.Turcin**, pune la dispoziţia dvs. serviciul de cardiologie dotat cu aparatură de ultimă generaţie, consultaţii în contract cu CSAS, EKG computerizat, ecografie cardiacă la cele mai avantajoase preţuri, ecografie generală, pneumologie, dermatologie, oftalmologie şi ORL. **Tel: 0257/285510, www.policlinica-turcin.ro.**
- **Farmacia GLYKON** - UTA, Bl U 6 (vis-a-vis de biserica în construcţie). Deschis zilnic: luni-vineri 07.00 - 21.00, sâmbătă şi duminică 08.00-18.00. Telefon: 0257/241197.

ARAD ONLINE www.aradon.ro

Dobânzile bancare în vigoare la 25.06.2013

DENUMIREA BĂNCII	SUMA MINIMĂ (RON)		DOBÂNDA (% PE AN)											
			PERSOANE FIZICE						PERSOANE JURIDICE					
	PERSOANE FIZICE	PERSOANE JURIDICE	LA VEDERE	PE TERMEN DE (LUNI)					LA VEDERE	PE TERMEN DE (LUNI)				
				1	2	3	6	9	12		1	2	3	6	9	12
BCR	100	1000	0,25	4,40	4,50	4,60	4,70	4,80	4,90	0,25	4,40	4,50	4,60	4,70	4,80	4,90
BRD	1000	10.000	0,25	4,00	4,00	4,10	4,15	4,15	4,25	0,25	4,00	4,00	4,10	4,15	4,15	4,25
Sanpaolo Bank	100	5000	0,1	5,00	5,15	5,25	5,50	5,50	5,50	0,1	5,00	5,15	5,25	5,50	5,50	5,50
B. Transilvania	100	2500	0,15	5,10	-	5,50	6,00	6,00	6,75	0,15	5,10	-	5,50	6,00	6,00	6,75
BancPost	500	5000	0,15	5,00	5,50	6,00	6,90	7,20	7,50	1	5,00	5,50	6,00	6,90	7,20	7,50
Raiffeisen	4000	1000	0,25	4,60	-	4,75	5,00	-	5,25	0,25	4,60	-	4,75	5,00	-	5,25
B. Coop. Mureşul	30	200	0,1	5	-	6	6,5	7	7	0,1	5	-	6	6,5	7	7
B. Comercială Feroviară	100	100	0,25	5,5	-	5,8	6,1	6	6	0,25	5,5	-	5,8	6,1	6	6

aradjob.ro

Vremea

Marţi, 25 iunie

www.aradon.ro

13° LA ORA 6 — temperaturile se vor situa între 12 şi 13 grade. Vântul va sufla cu 19 km/h dinspre SV.

21° LA ORA 18 — temperaturile se vor situa între 20 şi 21 grade. Vântul va sufla cu 18 km/h dinspre SV.

Ziua precedentă

Arad	16 - 28	Umiditate:	70%
Lipova	16 - 28	Presiune:	982,05
Chişineu- Criş	16 - 28	Precipitaţii:	40%
Săvârşin	15 - 27	Vânt:	4,83 km/h
Sebiş	15 - 27	Direcţie vânt:	N

Soarele

Răsare: 05:44
Apune: 21:31

FAZELE LUNII

8.06. · 17.06. · 23.06. · 30.06.

Azi

Temperaturile se vor situa între 13 şi 21 grade. Vântul va sufla cu 18-19 km/h, dinspre SV.

MARŢI	MIERCURI	JOI	VINERI
13° 21° averse de ploaie	12° 20° ploaie ocazională şi burniţă	11° 22° nori şi soare	13° 24° mai mult senin

Calendar

Biserica ortodoxă: Sf. M. Mc. Fevronia; Sf. Cuv. Dionisie şi Dometie (Începutul Postului Sf. Ap. Petru şi Pavel) (Dezlegare la ulei şi vin)
Biserica greco-catolică: Cuv. m. Febronia
Biserica romano-catolică: Sf. Wilhelm, abate

Prognoză pentru trei zile

Temperaturile minime vor fi cuprinse între 11 şi 13 grade, iar cele maxime între 20 şi 24 grade.

Temp.minime: 11 - 13 °C
Temp.maxime: 20 - 23 °C.

JURNAL ARĂDEAN
B-dul Revoluţiei nr. 62, Arad
BRAT Auditat de BRAT
Reclamaţii difuzare: 0257/212.032

Director editor: Mircea Ţişcă (8427)
Secretariat: 0257.281802 (centrala), fax - 0257.212.012
Şef departament difuzare: Carmen Csordas
Marea publicitate: 0257.280904
Mica publicitate: 0257.210775; B-dul Revoluţiei, nr. 81
Tiparul executat la: Tipografia Inform Media Debrecen

Redactor şef: Adriana Barbu (8416) Responsabil de număr: Gabriela Groza
Secretar general de redacţie: Gabriela Groza (8423); Departamente: Eveniment: Simona Butaru, Monica Ardelean (8405), Alin Gherasim (8417), Ioana Costaş (8414); Politic: Simion Todoca (8434); Economic: Andreea Pintea (8415); Cultură, Învăţământ: Vasile Filip (8421); Social: Diana Duţu (8413); Sport: Daniel Scridon (8424), Leo Sfâra (8422), Dan Lazăr (8406).
Tehnoredactare: Ghizela Şerban (8409), Daniel Munteanu (8411).
REDACŢIE: tel. 0257.281802 (centrala); fax 0257.212.012, 0257.228.592; e-mail:redactia.jurnalaradean@informmedia. ro, adevaruldearad@informmedia.ro, publicitate.jurnalaradean@informmedia.ro, publicitate.adevarul@informmedia.ro

Radiţa îşi dizolvă consiliul

Primarul din Şicula vrea să dizolve consiliul local după eşecul licitaţiei pentru păşunile comunei.

Problemele au ajuns în consiliul local FOTO:JA

ŞICULA. Aurel Radiţa, primarul Şiculei, este supărat rău pe consilierii locali şi a pus gând rău consiliului. Mai precis, vrea să dizolve consiliul local în urma scandalului care a vizat licitaţia păşunilor din cele trei sate ale comunei Şicula. Totul a început luna trecută când, în urma unei şedinţe a consiliului local, a fost aprobată o hotărâre care vizează închirierea păşunilor din localitate către crescătorii de animale. „Acest lucru a fost făcut an de an. De această dată, s-a hotărât închirierea păşunilor pe trei ani de zile, organizarea unor licitaţii pentru a primi un preţ cât mai bun. Totul a decurs normal, iar la licitaţia pentru păşunea din Şicula s-au înscris patru crescători de animale, unul dintre ei fiind eliminat. De aici au început problemele", spune Radiţa. După licitaţiile care urmau să aducă în conturile primăriei 100.000 de euro anual a fost organizat un protest al crescătorilor mici de animale (unu sau două capete de vaci) faţă de închirierea păşunii. Totul în condiţiile în care păşunea a fost închiriată în fiecare an. „Micii crescători au fost lăsaţi să păşuneze gratuit în fiecare an şi aşa urma să se întâmple şi anul acesta", punctează primarul din Şicula.

Hotărâre sub presiune

Odată cu protestul micilor crescători de animale, a fost organizată şi o şedinţă extraordinară a consiliului local pentru a clarifica situaţia. „Sub presiunea celor 20-30 de oameni, consilierii au dovedit că nu au caracter şi tărie să ia o decizie bună pentru comună şi, printr-o hotărâre, au anulat vechea hotărâre de consiliu care viza aprobarea licitaţiei pentru păşuni. Au anulat inclusiv licitaţiile organizate deja, pe care marii crescători de animale le considerau câştigate şi urmau să ceară subvenţie în baza păşunii pe care au închiriat-o", mai spune Radiţa.

Coloana vertebrală a consilierilor care pare a fi cam flexibilă a cedat în faţa protestatarilor, spune Radiţa, aleşii locali hotărând să anuleze toată munca depusă până atunci de aparatul primăriei şi de participanţii la licitaţie. Pe lângă faptul că administraţia locală va fi privată de 100.000 de euro pe an, cât încasa din chirie, şi marii crescători de animale au căzut victime în această situaţie, se spune. „Cum crescătorii nu pot dovedi că au posibilitatea de a păşuna animalele pe care le deţin în proprietate, aceştia nu vor primi subvenţiile de la APIA, aceasta fiind o mare problemă pentru fermieri", a anunţat Aurel Radiţa. Primarul Şiculei este hotărât ca, într-un fel sau altul, să încerce dizolvarea consiliului local.

Fără şedinţe

„Am înţeles că unii dintre consilieri s-au hotărât deja să îşi prezinte demisiile. Voi avea o întâlnire cu ei şi vreau să ascult şi părerea lor referitor la ce s-a întâmplat. Şi tot în această întâlnire le voi solicita să vină şi cu proiecte de hotărâri. Dacă ei nu vin cu proiecte, nu voi mai convoca şedinţele de consiliu, iar, după trei luni în care nu se ţin şedinţele, voi solicita dizolvarea consiliului local şi alegeri noi. Nu se poate aşa. Este cel mai slab consiliu local cu care lucrez de când sunt în administraţie", susţine Radiţa.

ALIN GHERASIM
alin.gherasim@informmedia.ro

Şi sumele

Păşunile din satele aparţinătoare Şiculei au fost foarte vânate de crescătorii de animale. În marea majoritate a suprafeţelor, licitaţia a urcat până pe la 100 de euro pe hectar. Vârful licitaţiei a fost pe păşunea din Gurba, unde s-a ajuns la 1.500 de euro pe hectar, iar cel mai mic preţ a fost înregistrat pe Şicula, unde primăria urma să primească 60 de euro pe hectar.

Sute de persoane la „Marşul bicicliştilor"

ARAD. Cea de-a IV-a ediţie a Marşului biciliştilor a avut startul duminică, 23 iunie, în Piaţa Avram Iancu. Sute de persoane pasionate de ciclism au strigat „prezent" la eveniment.

Tineri, pensionari, jurnalişti şi părinţi cu micuţii alături au fost prezenţi la marşul destinat realizării unor piste pentru biciclişti pe principalele artere de circulaţie ale Aradului. În ciuda căldurii toropitoare, bicicliştii, deşi mai puţini decât în anii trecuţi, nu s-au dat bătuţi şi au pornit la drum însoţiţi, ca de fiecare dată, de Poliţia Locală, Ambulanţa şi Jandarmeria, pentru ca totul să se desfăşoare în cele mai bune condiţii. Marşul s-a desfăşurat pe parcursul a trei ore, în Micălaca, Vlaicu, Grădişte şi Centru.

Marşul este organizat, începând din 2010, anual, de asociaţia „Alternativa Civică Arădeană" sub sloganul „Daţi Aradului piste pentru biciclişti!", împreună cu asociaţiile „ATM Cicloturism Arad" şi „Enjoy the Ride". **JA – C.H.**

La marşul bicicliştilor FOTO: JA

Liber pe pasajul Micălaca

ARAD. Se circulă de sâmbătă aşa cum e normal pe pasajul din Micălaca. S-au finalizat, în mare, lucrările, iar Primăria Arad, împreună cu constructorul - firma Tehnodomus şi cu Compania de Transport Public au decis că de sâmbătă se poate circula pe ambele sensuri iar tramvaiele îşi pot intra în drepturi pe pod. Nu a fost nici o inaugurare oficială (se mai fac încă retuşuri, aşa cum e de aşteptat la noi) iar panglica va fi tăiată probabil la finele acestei săptămâni, dar cui îi mai pasă dacă eşti sofer şi te bucuri în sfârşit că poţi circula ca în trecut, dar pe un asfalt nou nouţ pe pasajul din Micălaca? S-a dat undă verde circulaţiei şi pe braţul pasajului. **JA- A.B.**

Salvările încep să fie tot mai obosite

Serviciul Judeţean de Ambulanţă Arad speră să primească autospeciale noi pentru că cele vechi sunt deja supra-utilizate.

În 2012, nicio ambulanţă nouă. Anul acesta.... FOTO: JA

ARAD. Nu mulţi care văd pe stradă salvările din cadrul Serviciului Judeţean de Ambulanţă Arad ştiu că autospecialele cu pricina sunt deja supra-utilizate. Conducerea serviciului, prin vocea managerului Roberto Schill, anunţă că cele mai multe ambulanţe de urgenţă au deja efectuaţi peste 400.000 de kilometri, iar nevoia pentru autospeciale noi este stringentă.

„În ultimii doi ani de zile am primit doar trei ambulanţe noi. În anul 2011 le-am primit pe acestea, iar în 2012 niciuna. Dar asta nu este doar problema judeţului nostru, ci a întregii ţări. Nicăieri, în niciun judeţ, în 2012 nu au fost trimise ambulanţe noi", anunţă Schill. Managerul serviciului spune că există riscul ca ambulanţele să se defecteze chiar în intervenţie. „Dacă s-ar întâmpla aşa ceva în municipiu, nu ar fi o problemă pentru că în câteva minute o altă ambulanţă ar ajunge la intervenţie. Dar dacă salvarea s-ar defecta, să zicem, în zona Vârfurile, atunci ar fi o mare problemă", spune Schill.

Şi uzură

Pe lângă numărul uriaş de kilometri parcurşi de ambulanţele arădene, la uzura acestora contribuie şi starea (mai bună sau mai puţin bună) drumurilor din judeţul nostru. „De exemplu, ambulanţele care vin spre Arad de la Ineu sau Sebiş şi care ar trebui să circule pe celebrul de acum drum Arad-Şiria merg pe rute ocolitoare, chiar dacă parcurg câţiva kilometri în plus", spune Roberto Schill.

Managerul Ambulanţei a declarat că Ministerul Sănătăţii cunoaşte aceste aspecte pentru că, lunar, sunt transmise situaţii cu kilometri parcurşi de fiecare ambulanţă în parte, dar, până în prezent, nu a luat nicio măsură. „Ca să fi sigur pe ambulanţele pe care le ai, acestea trebuie înlocuite periodic", a concluzionat Schill.

JA-A.G.

Poate în 2013

Roberto Schill spune că, teoretic, anul acesta ar trebui să ajungă câteva ambulanţe noi şi la Arad, dar, practic vorbind, nu se ştie dacă acest lucru se va întâmpla. Aşteptăm şi sperăm.

Primul concert la ştrand

ARAD. Mai au două săptămâni de aşteptat dar la final vor avea în sfârşit parte de distracţie. Este vorba de arădenii care iubesc muzica autohtonă şi distracţia de la ştrand. Pentru ei, Primăria Arad va organiza, împreună cu Lidl România, două zile de concerte la ştrand. Cei mai de succes artişti români ai momentului vor urca pe scena celei mai mari baze de agrement din Arad în week-endul 6-7 iulie. E vorba de turneul Mix Music EVO 2013 iar vedetele acestuia sunt Andra, Connect-R, Proconsul, Deepcentral, Andreea Bălan, Keo & Skizzo Skils, Crush & Alexandra, Marius Gavrilă & DJ Jungle, Alin Călinescu. Prezentatorul acestui festival de muzică va fi Cătălin Măruţă. **JA-A.B.**

Teatrul de Vară, deschis cu o Gală de operetă

ARAD. Zeci de persoane au fost prezente la deschiderea Teatrului de Vară, duminică seara, moment marcat cu o frumoasă Gală de Operetă. Publicul a avut ocazia să asculte melodii alese din repertoriul celebrelor operete vieneze şi nu numai, în interpretarea sopranei Anna Ryan şi a tenorului Stefan Reichmann, din Austria, acompaniaţi de Ansamblul Johann Strauss Modern sub bagheta maestrului Svetoslav Borisov, tot din Austria. Cei care au luat parte la eveniment s-au putut bucura de o seară aparte, muzica plasând publicul pe o altă... orbită. **JA- C.H.**

Dureri de articulaţii?
Artroză? Osteoporoză?
Terapie Unică în România-MBST
Magnetic Resonance Therapy
Recomandat în:
• osteoporoză, artroză, uzura discurilor intervertebrale
• dureri de spate cronice, afecţiuni ale meniscului
• vătămări dupa accidente
MBST medical MedTec
LaurusMedical clinics Arad: 0257 - 213 888
www.laurusmedical.ro
Bucureşti Cluj Galaţi Piteşti Ploieşti Bacău Suceava Brăila Focşani Deva
(385386)

LaurusMedical clinics
Tratament eficient şi modern
urmare a unui diagnostic precis!
Contract cu Casa de Asigurări de Sănătate Arad pentru:
NOU
• Consultaţii şi tratament în ambulatoriu în specialităţile: Chirurgie, Gastroenterologie
• Servicii Spitalizare de zi: monitorizări şi tratamente ale pacienţilor cu afecţiuni cronice digestive şi chirurgicale-postoperatorii.
Acces cu bilet de trimitere de la Medicul de Familie
Specialităţi în privat
• Proctologie-Tratament fără operaţie pentru hemoroizi şi fisuri anale
• Flebologie -Tratament Varice
• Chirurgie generală
• Tratamentul Artrozei şi Osteoporozei prin Rezonanţă Magnetică - MBST- NOU în România
• Dermato - Venerologie
• Gastroenterologie (videocolonoscopie)
• Urologie
Arad: 0257 - 213 888
www.laurusmedical.ro
Bucureşti Cluj Galaţi Piteşti Ploieşti Bacău Suceava Brăila Focşani Deva

Ziua Mondială Antidrog

O serie de manifestări artistice şi de informare vor avea loc cu ocazia Zilei Mondiale Antidrog.

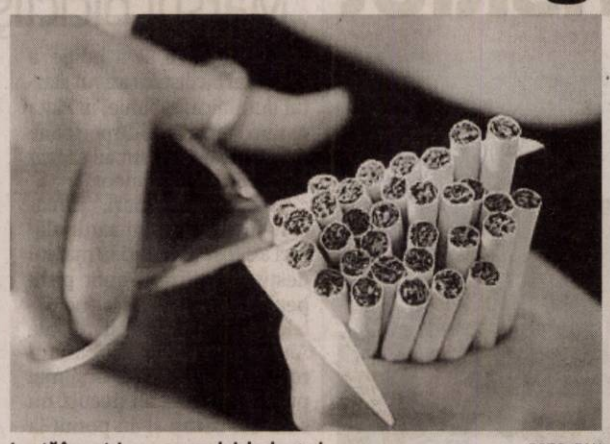

Luptă împotriva consumului de droguri FOTO: FAN

ARAD. „În viaţă sănătatea are prioritate, nu drogurile!". Aceasta este tema din 2013 a activităţilor care vor marca mâine, 26 iunie, Ziua Mondială Antidrog. La nivel de Arad, activităţile desfăşurate pentru marcarea „Zilei Internaţionale de Luptă Împotriva Traficului şi Consumului Ilicit de Droguri" sunt bazate pe informarea populaţiei, în special a tinerilor, cu privire la riscurile şi efectele negative produse de consumul de alcool, tutun, droguri şi SNPP, precum şi susţinerea şi promovarea alternativelor sănătoase de petrecere a timpului liber prin activităţi artistice şi sportive. Astfel, miercuri 26 iunie, la Sala Sporturilor din municipiu, începând cu ora 20.00, vor avea loc manifestări cultural-artistice, expoziţii de pictură şi fotografie digitală, vizionări de filme cu tematică antidrog, distribuire de materiale informative şi competiţii sportive de baschet. De asemenea, voluntarii Centrului de Prevenire, Evaluare şi Consiliere Antidrog Arad îşi propun să comemoreze victimele consumului de droguri prin aprinderea de lumânări şi prin realizarea simbolului antidrog din baloane colorate în alb şi verde. Şi deţinuţii, foşti consumatori de droguri, vor fi incluşi în activităţi specifice, prin organizarea de întâlniri cu un grup de elevi şi studenţi la Penitenciarul Arad. **JA-A.P.**

Implicare

În organizarea tuturor acestor evenimente s-au implicat: Agenţia Naţională Antidrog – Centrul de Prevenire, Evaluare şi Consiliere Antidrog Arad, Direcţia Judeţeană de Sport şi Tineret Arad, Direcţia de Dezvoltare şi Asistenţă Comunitară Arad şi Penitenciarul Arad.

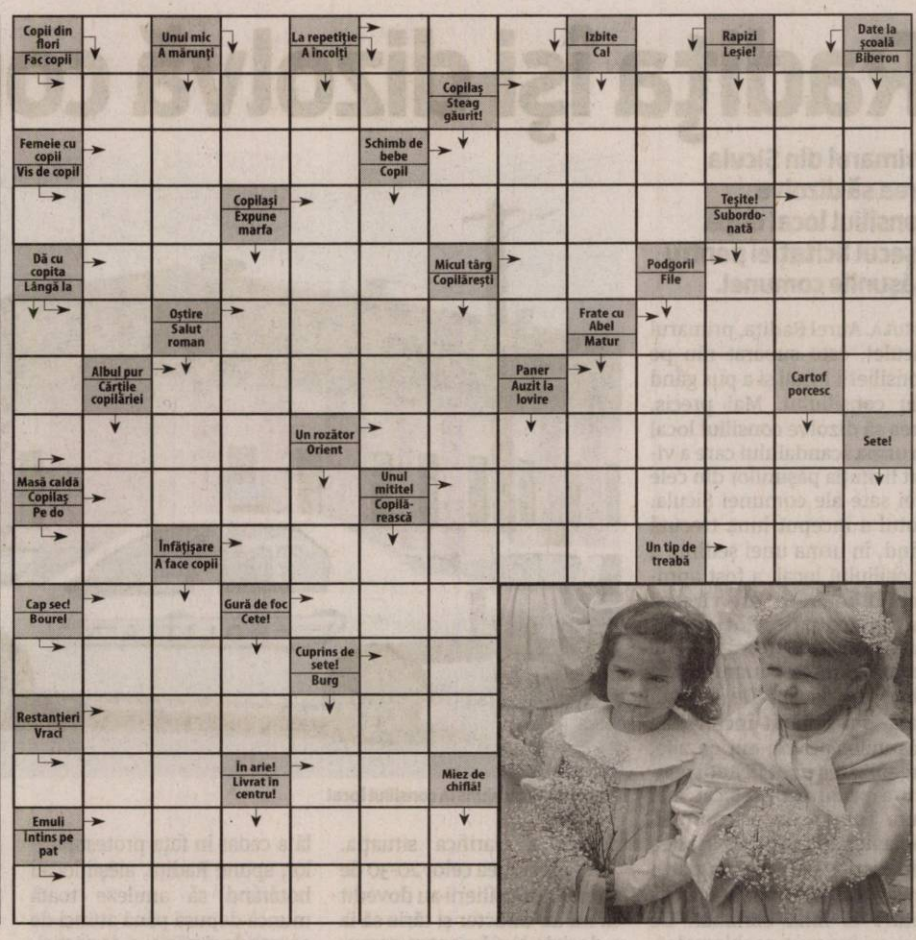

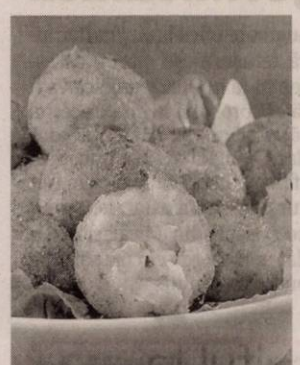

Reţeta zilei

Chiftele din peşte în susan

INGREDIENTE: 700 g peşte, 4 cepe, 2 morcovi, 10 boabe piper negru, 2-3 foi de dafin, 1 ou, 1 lingură pesmet, sare, 3 linguri susan.

MOD DE PREPARARE: Se pune peştele la fiert împreună cu ceapa şi morcovii întregi în apă cu sare. Se adaugă foile de dafin, piperul şi după ce a fiert supa, se strecoară. Se curăţă peştele de oase şi cartilaje, apoi se pasează împreună cu legumele. Se adaugă oul, pesmetul şi se amestecă bine. Se formează chiftele care se tăvălesc prin susan. Se pun apoi pe o tavă, tapetată cu hârtie de copt şi se lasă la copt aproximativ 20 de minute. **Poftă bună!**

Pentru mai multe reţete intră pe www.culinar.ro

Soluţia integramei din numărul precedent

C ■ M ■ SUC ■ Z ■ P ■ PADURE ■ STEJAR ■ RAMURA ■ AFINI ■ OP ■ IP ■ APTI ■ IM ■ EMITE ■ LARICE ■ ANA ■ ARTAR ■ MA ■ V ■ HP ■ AUT ■ AP ■ C ■ ACOLO ■ SALCAMI ■ ONORA ■ NATRIU ■ UD ■ PALTIN ■ AER ■ RF ■ LUA ■ MURA ■ NP ■ A ■ ATE ■ I ■ RAS ■ PIN ■ LIN ■ TA ■ CONIFER

Întreruperi de curent

Miercuri, 26 iunie 2013. În Municipiul Arad, h 8.30-15.30: Str. Codrii Cosminului, Câmpul Liniştii(p), Graurilor, Greierilor, Dima, Golescu, Spătarul Preda, Negru Radu(p), Câmpurilor, Curcubeului(p), Spătaru Preda - SC Vitişan SRL, SC ICIM Arad SA, Extravilan - SC GLI GA SO SRL, Câmpul Liniştii - SC Transport International Constantin SRL, Campurilor - SC Agricola Mihai Eminescu Gai Arad, SC Samoa SRL, SC Horaţiu Impex SRL, SC Stil Met & Co SRL, SC Kmikze Rap SRL, SC Led SRL, SC Forte SRL, SC Tepro Vest Holding SRL, SC Poieni Vidra SRL, SC Equimex SRL, SC Eufelisa International SRL, SC Aqua Vest SA, SC Măgureanu Carwash SRL, SC Aro Stahl Product SRL. **În judeţ, h 8-19:** Mândruloc(p), Cicir(p); **h 9-15:** Almaş(p); **h 9-16:** Miniş(p), Vladimirescu zona Gării blocuri, colonie.

CASA DE INSOLVENŢĂ RAVA SPRL
în calitate de lichidator judiciar
ANUNŢĂ TOŢI CREDITORII **DEBITORULUI**
SC GEARLIN SOLUTIONS SRL

cu sediul social în Arad, Str. Nucet, Nr. 6, Bl. 562, Ap. 8, Jud. Arad, înregistrată la Oficiul Registrului Comerţului de pe lângă Tribunalul Arad sub nr. J02/917/2011, având CUI 28937842, că faţă de această societate a fost deschisă procedura falimentului prevăzută de Legea nr. 85/2006, prin Încheierea nr. 382/CC pronunţată în data de 05.06.2013 de către Tribunalul Arad, Secţia Civilă în dosarul nr. 5562/108/2013.
Termenul limită pentru înregistrarea cererii de admitere a creanţelor asupra averii debitorului este data de **29.07.2013**. În temeiul art. 76 alin.(1) din Legea privind procedura insolvenţei, nedepunerea cererii de admitere a creanţei până la termenul menţionat atrage decăderea din drepturi privind creanţa/ creanţele pe care le deţineţi împotriva debitorului. **Alte termene stabilite:** Termenul limită pentru verificarea creanţelor, întocmirea, afişarea şi comunicarea tabelului preliminar al creanţelor este data de **19.08.2013**. Termenul limită pentru depunerea eventualelor contestaţii la tabelul preliminar este de 5 zile de la data publicării acestui tabel în Buletinul Procedurilor de Insolvenţă. Termenul de definitivare a tabelului creanţelor şi de soluţionare a eventualelor contestaţii la tabelul preliminar de creanţe este data de **18.09.2013**. În termen de 10 zile de la primirea prezentei notificări, pentru motive întemeiate, creditorii pot face opoziţii la deschiderea procedurii.
Debitorul SC GEARLIN SOLUTIONS SRL are obligaţia ca în termen de 10 zile de la deschiderea procedurii să depună la dosarul cauzei documentele prevăzute la art. 28 alin. (1) din Legea privind procedura insolvenţei
Informaţii suplimentare la tel. 0372.724.485 sau la sediul profesional al lichidatorului judiciar **CASA DE INSOLVENŢĂ RAVA SPRL** *situat în Arad, Str. Salacz Gyula, Nr. 3A, Jud. Arad.* (898194)

CASA DE INSOLVENŢĂ RAVA SPRL
în calitate de lichidator judiciar
ANUNŢĂ TOŢI CREDITORII **DEBITORULUI**
SC THREE C ELEMENTS GROUP SRL

cu sediul social în Com. Vladimirescu, Sat Cicir, Nr. 182A, Jud. Arad, înregistrată la Oficiul Registrului Comerţului de pe lângă Tribunalul Arad sub nr. J02/1802/2006, având CUI 19071908, că faţă de această societate a fost deschisă procedura falimentului prevăzută de Legea nr. 85/2006, prin Încheierea nr. 383/CC pronunţată în data de 05.06.2013 de către Tribunalul Arad, Secţia Civilă în dosarul nr. 5634/108/2013.
Termenul limită pentru înregistrarea cererii de admitere a creanţelor asupra averii debitorului este data de **29.07.2013**. În temeiul art. 76 alin.(1) din Legea privind procedura insolvenţei, nedepunerea cererii de admitere a creanţei până la termenul menţionat atrage decăderea din drepturi privind creanţa/ creanţele pe care le deţineţi împotriva debitorului. **Alte termene stabilite:** Termenul limită pentru verificarea creanţelor, întocmirea, afişarea şi comunicarea tabelului preliminar al creanţelor este data de **19.08.2013**. Termenul limită pentru depunerea eventualelor contestaţii la tabelul preliminar este de 5 zile de la data publicării acestui tabel în Buletinul Procedurilor de Insolvenţă. Termenul de definitivare a tabelului creanţelor şi de soluţionare a eventualelor contestaţii la tabelul preliminar de creanţe este data de **18.09.2013**. În termen de 10 zile de la primirea prezentei notificări, pentru motive întemeiate, creditorii pot face opoziţii la deschiderea procedurii.
Debitorul SC THREE C ELEMENTS GROUP SRL are obligaţia ca în termen de 10 zile de la deschiderea procedurii să depună la dosarul cauzei documentele prevăzute la art. 28 alin. (1) din Legea privind procedura insolvenţei
Informaţii suplimentare la tel. 0372.724.485 sau la sediul profesional al lichidatorului judiciar **CASA DE INSOLVENŢĂ RAVA SPRL** *situat în Arad, Str. Salacz Gyula, Nr. 3A, Jud. Arad* (898196)

CABINET INDIVIDUAL DE INSOLVENŢĂ SINKOVICZ TEODORA GABRIELA

În calitate de lichidator judiciar al **SC ALBAC COMALIM IMPEX SRL**, cu sediul în mun. Arad, str. Voinicilor, nr. 49, bl. 503, sc. C, ap. 1, jud. Arad, înregistrată la ORC Arad sub nr. J02/327/2000, având CUI 13111850, în temeiul art. 61 alin. 3 din Legea nr. 85/2006 notifică pe toţi creditorii că prin Încheierea civilă nr. 1846/04.06.2013 în Dosarul nr. 4975/108/2013 s-a deschis procedura falimentului prevăzută de Legea nr. 85/2006 împotriva **SC ALBAC COMALIM IMPEX SRL.**

Creditorii vor depune declaraţiile de creanţă până în data de **15.07.2013** la grefa Tribunalului Arad, acestea trebuind să îndeplinească cerinţele prevăzute în art. 65 din Legea nr. 85/2006. Relaţii la tel. / fax. 0257258020. (898238)

PROFESIONAL INSOLVENCY MANAGEMENT S.P.R.L
LICHIDATOR JUDICIAR AL **SC PETIFOREST AR TRANS SRL**
VINDE PRIN LICITAŢIE PUBLICĂ CU STRIGARE URMĂTORUL BUN IMOBIL

TEREN INTRAVILAN VIRAN ÎN SUPRAFATA DE 8.758 mp, SITUAT IN LOC ŞAGU preţ pornire 120.811,50 RON.

Licitaţia se va ţine la sediul lichidatorului PROFESIONAL INSOLVENCY MANAGEMENT S.P.R.L, în data de **10.09.2013, 17.09.2013, 24.09.2013 şi 01.10.2013 ora 13.00.** Înscrierea la licitaţie se va face începând cu data de **09.09.2013** până la orele 12.00.

Cei care doresc să participe la licitaţie trebuie să cumpere caietul de sarcini şi să achite garanţia de participare care este de 10% din valoarea bunului/bunurilor.

Informaţiile privind condiţiile de participare la licitaţii şi caietele de sarcini se pot obţine la sediul PROFESIONAL INSOLVENCY MANAGEMENT S.P.R.L, loc. Arad, str. Blajului, nr.3, sc. A,et. 1, apartament 7, jud. Arad. Relaţii la tel. 0357/411373,0740762383, fax. 0257/215544. (898238)

ANUNT PUBLIC

S.C. MIRBEA ENERGY S.R.L., titular al PUZ - **"Parc fotovoltaic şi punct de conexiune la LEA 20 kV",** amplasat in jud. Arad, extravilan loc. Seleus, identificat prin extrasele CF nr. 301272, 301273, 301274, 301275, 301276, 301277, 301278, 301279, 301280, 301281, 301282, 301283, 301284, 301285 Arad, nr. parcela 177/1/6, 177/1/7, 177/1/8, 177/1/9, 177/1/10, 177/1/11, 177/1/12, 177/1/13, 177/1/14, 177/1/15, 177/1/16, 177/1/17, 177/1/18 si 177/1/19, anunta publicul interesat asupra ***depunerii solicitarii de obtinere a avizului de mediu.***
Informatiile privind continutul documentatiei tehnice a proiectului propus pot fi consultate la sediul APM Arad, str. Splaiul Muresului F.N., zilnic (orele 8-16).
Observatiile publicului se primesc la sediul APM Arad, str. Splaiul Muresului F.N., in termen de 15 zile calendaristice de la publicarea anuntului. (894281)

SC. M.G.A. ARAD ANGAJEAZĂ

- **PERSONAL CU EXPERIENŢĂ** în domeniul tapiţeriei
- **OPERATORI MAŞINI** de CUSUT LINIARE
- **MONTATORI** schelete tapiţerie • **TAPIŢERI**

Informaţii la tel.: 0257-288-177; 0722-500-354. (4412 - 883853)

FABRICĂ ÎNCĂLŢĂMINTE
ANGAJEAZĂ

- **CROITORI cu experienţă (în piele şi căptuseală)**
- **MAŞINISTE cu experienţă pentru banda de cusut şi pentru preformat staif**

Telefon : 0257-212-928 (894275)

SC CONAR SA
ANGAJEAZĂ
MUNCITORI NECALIFICAŢI şi SUDORI pe PEHD autorizat ISCIL
CV-urile se depun la biroul Resurse Umane,
Arad, str.Grădina Poştei nr.1
Relaţii la nr. de tel: 0720 007 809 (889748)

EVIDENŢIAZĂ-TE!

Text: **DATA apariţiei:**.....

Talon valabil până în 30 septembrie 2013

Date personale:

Nume şi Prenume:

Telefon:

Buletin de identitate:

TALON + PREŢUL CATEGORIEI AFERENTE

Anunţurile se preiau zilnic, la ghişeu, până în ora 16[00], după această oră, se pot prelua doar prin intermediul sistemului online de preluare al anunţurilor disponibil pe www.jurnalaradean.ro . Anunţurile de mică publicitate din Jurnal Arădean se publică pe baza talonului din ziar
Redacţia nu îşi asumă responsabilitatea pentru conţinutul anunţurilor de mică publicitate!

JURNAL ARĂDEAN

RECLAME

Vijelia a dislocat schela FOTO: V.O.

O schelă s-a prăbuşit peste maşini, case şi un trecător

Parte din schela folosită la reabilitarea podului din Grădişte s-a prăbuşit peste cinci maşini şi un bărbat.

ARAD. O furtună de nici o jumătate de oră a provocat prăpăd la piciorul pasajului din Grădişte, partea dreaptă, pe sensul de mers spre cartier. Strada Bihorului a fost blocată după ce o schelă de 150 de metri lungime şi cu o înălţime variabilă între 2 şi 4 metri s-a prăbuşit, din cauza furtunii, e carosabil şi peste casele din zonă. În cădere, schela a lovit cinci maşini aflate în trafic pe acea stradă şi un trecător. Bătrânul a ajuns la spital, dus de un SMURD, după ce tencuiala i-a căzut pe o mână. Nu au existat alte victime.

La faţa locului s-a acţionat în forţă. Un echipaj de la Electrica a intervenit şi a întrerupt alimentarea cu energie electrică a zonei, pentru a evita o catastrofă (ar fi fost posibil un efect de domino dacă altă parte din schelă s-ar fi desprins, existând riscul prăbuşirii acesteia peste liniile de înaltă tenisune care ţin de CFR). Desfăşurarea cea mai mare de forţe a aparţinut însă celor de la ISU Arad. În zonă a fost trimis un SMURD, o echipă de blocare-salvare, un echipaj de stingere cu apă şi spumă pentru asigurarea zonei, doi ofiţeri şi 15 subofiţeri, iar finalul intervenţiei a fost undeva peste două-trei ore.

Un echipaj al poliţiei a fost şi el prezent la faţa locului, acolo unde o macara a ridicat schela de pe drum şi a degajeat carosabilul. Pagubele sunt în curs de contabilizare. JA-A.B.

Operaţii în premieră la Arad

Traumatismele copiilor soldate cu fracturi sunt tratate chirurgical printr-o metodă minim invazivă.

ARAD. Doi medici de la Spitalul Judeţean, specializaţi în chirurgie pediatrică, îşi pun la dispoziţia pacienţilor măiestria profesională realizând operaţii cum numai la Bucureşti şi, se pare, la Timişoara se mai efectuează. Este vorba despre intervenţii chirurgicale minim invazive care se pretează la traumatismele copiilor soldate cu fracturi.

Avantajele metodei

Ce presupune tehnica medicală folosită de dr. Maria Trăilescu, medic primar chirurgie pediatrică, şi dr. Adrian Ionel Pavel, medic primar chirurgie şi ortopedie pediatrică, ne explică acesta din urmă: „Intervenţia constă în una sau două incizii minime, la distanţă de locul fracturii, pe unde se introduc nişte tije elastice din titan, ghidate sub control radiologic. Avantajul este că copilul nu are dureri postoperatorii, imobilizarea este de scurtă durată, doar cu scop antalgic - de a nu avea dureri copilul. În cazul fracturilor de antebraţ, imobilizarea se poate da la o parte cam la o săptămână şi copilul poate să îşi mişte mâna. La fracturile de coapsă, cam la două săptămâni după ce copilul nu mai are dureri se poate renunţa la imobilizare şi copilul poate să calce pe picior, cu cârjă. În varianta veche, clasică, imobilizarea durează minimum trei luni şi calcă pe picior după şase luni" - precizează dr. Adrian Ionel Pavel.

„Serviciu de excelenţă"

Cu excepţia copiilor de până la patru ani (în cazul cărora fracturile de femur nu se operează pentru că micuţii au o putere de vindecare foarte rapidă), tehnica folosită de cei doi medici arădeni nu are nicio (altă) limitare de vârstă. „În cazul în care fractura se pretează la operaţie, acest instrumentaj, aceste tije se pot folosi la orice vârstă. Nu au contraindicaţii. Şi sunt special pentru copii, foarte elastice, cât să ţină fractura" - spune dr. Maria Trăilescu.

„Este un serviciu de excelenţă pe care îl oferă Spitalul Clinic Judeţean de Urgenţă Arad, care înseamnă foarte mult pentru copii şi părinţi. Este o intervenţie minim invazivă, cu risc scăzut de infecţii şi cu perioada de spitalizare scurtată. Am dori să ni se adreseze pacienţi din toate judeţele ţării pentru acest tip de intervenţie" - punctează dr. Teodora Olariu, manager al spitalului. JA-D.D.

Dr. Pavel, dr. Trăilescu şi... instrumentele medicale FOTO: DIANA DUŢU

Patru operaţii

Până acum, la Spitalul Judeţean s-au efectuat patru operaţii cu această metodă: o fractură de femur şi trei de antebraţ. Prima intervenţie a avut loc în luna aprilie, la o fată de 14 ani care a ajuns la spital în urma unui accident rutier, cu o fractură mai complicată de femur, cu trei fragmente fracturale. „Am operat-o cu această tehnică, iar evoluţia postoperatorie a fost foarte bună" – susţine dr. Pavel.

În căutarea procentelor perfecte

ARAD. Un proiect de 2.002.433 euro şi-a scris ultima pagină în week-end, la conferinţa de închidere a acestuia. A fost vorba de un proiect în care maghiarii de la Alsó-Tisza-vidéki Vízügyi Igazgatóság Szeged (ATI-VIZIG) - Ungaria au fost liderii de proiect, în timp ce ANIF Arad şi Timiş au venit ca parteneri. Şi a meritat pentru că s-au făcut în judeţele noastre 43 de măsurători geodezice, s-au reabilitat şi modernizat 6 cantoane, au fost modernizate patru stăvilare (din şase cât erau incluse în proiect), o subtraversare, s-au achiziţionat două laptopuri, două multifuncţionale, două plopttere, şase motocositoare, şase truse de scule şi un tractor pentru curăţat iarba pe canale. Nu s-a realizat tot ce s-a propus, ci doar undeva pe la 70% din proiect, cu toate că partea maghiară a reuşit să finalizeze partea sa de proiect în totalitate. Dar arădenii, prin vocea directorului Gheorghe Pele, au arătat şi motivele pentru care proiectul nu s-a putut finaliza în proporţie de 100%.

La încheierea proiectului transfrontalier FOTO: JA

Problemele

A fost vorba de dificultăţi financiare generate de lipsa avansului reprezentând cofinanţarea, de rambursarea dupa 6-8 luni a sumelor solicitate de rambursare, lipsa de stabilitate a cursului leu-euro, dificultăţile întâlnite din cauza criteriilor şi cerinţelor manualului de aplicare, neconcordanţa dintre capitolele de cheltuieli bugetare şi devizul general şi lipsa urmării, conform unui grafic bine stabilit, al lucrărilor.

Prezentarea făcută de Gheorghe Pele a fost pe placul reprezentanţilor părţii maghiare, care s-au arătat de acord cu indicarea problemelor, pentru că şi ei s-au confruntat cu situaţii de gen şi pentru că astfel se pot preîntâmpina neajunsurile în viitor. În fapt, de viitor s-a vorbit cel mai mult, înainte şi după prezentarea realizărilor de către partea maghiară şi partea română, căci arădenii le-au propus maghiarilor încă patru proiecte transfrontaliere, pe bani europeni (singurii siguri că vin), iar vecinii s-au arătat întru totul de acord cu cele propuse de ANIF. Dar despre aceste proiecte, într-un material viitor. JA - A.B.

Proiectul

Proiectul finalizat acum, „Dezvoltarea sistemului de ape interne de interes comun de pe malul Mureşului" a fost implementat prin Programul de Cooperare Transfrontalieră Ungaria - România 2007-2013 şi a fost finanţat de Uniunea Europeană prin Fondul European de Dezvoltare Regională, completat de co-finanţarea naţională a celor două state participante în program, Ungaria şi România.

Inflaţia ridică tariful la colectarea gunoiului

ARAD. Tarife noi la gunoi începând din 1 iulie. Potrivit societăţii care se ocupă de salubritatea menajeră în Arad, „ca urmare a hotărârii aprobate de către Consiliul Local Municipal Arad (Hotărârea nr. 113 din 28 mai 2013), SC Polaris M Holding va trece la ajustarea tarifelor pentru serviciul de salubrizare menajeră în municipiu". Explicaţia e simplă: „Decizia a fost impusă societăţii noastre de creşterea ratei inflaţiei, tariful de precolectare, colectare şi transport deşeuri municipale pentru persoane fizice şi persoane juridice fiind ajustat cu rata inflaţiei aferentă anului 2012".

Urmare a acestei decizii, tariful de precolectare, colectare şi transport deşeuri va fi, începând de luna viitoare, pentru persoane fizice, de 3,09 lei/lună/persoană fără TVA şi de 0,54 euro/lună/persoană fără TVA pentru tariful pentru depozitare deşeuri municipale. Persoanele juridice vor plăti, tot din 1 iulie 2013, 57,00 lei/mc fără TVA pentru tariful pentru precolectare, colectare şi transport deşeuri municipale şi 9,95 euro/mc fără TVA pentru tariful pentru depozitarea deşeurilor municipale.

În comunicatul SC Polaris M Holding se mai arată faptul că, „societatea noastră va trece, în aceste zile, la alinierea la noile prevederi şi noile tarife, impuse de creşterea inflaţiei. Tot în această perioadă, angajaţii unităţii noastre vor aduce la cunoştina clienţilor modificarea de tarife şi vor sta la dispoziţia tuturor pentru eliminarea oricăror nelămuiri legate de ajustarea tarifelor prin indexarea la rata inflaţiei. SC Polaris M Holding va răspunde prompt tuturor întrebările venite din partea clienţilor la sediul comercial al societăţii (Piaţa Plevnei nr. 3), sau pe adresa de e-mail pusă la dispoziţia clienţilor (comercialarad@polaris.ro)". JA-A.B.

Slujbe disponibile pentru toţi şomerii arădeni

ARAD. Agenţia Judeţeană pentru Ocuparea Forţei de Muncă Arad a actualizat lista locurilor de muncă vacante pentru această săptămână. Arădenii care sunt interesaţi să îşi schimbe serviciul sau sunt în căutarea unui loc de muncă trebuie să ştie că în această perioadă angajatorii au venit cu 80 de oferte care însumează un total de 268 de slujbe vacante. Ofertele sunt dintre cele mai variate, societăţile căutând atât personal pentru o perioadă determinată de timp, cât şi muncitori pentru perioadă nedeterminată. Cele mai multe oferte sunt, din nou, în sectorul asamblării şi montării pieselor, dar de această dată au apărut şi câteva oferte mai deosebite. Spre exemplu, o societate caută să angajeze 8 muncitori pe perioadă determinată pentru întreţinerea de drumuri, şosele, poduri şi baraje, în timp ce o altă societate are nevoie de personal pentru realizarea de instalaţii tehnico-sanitare şi de gaze, ştiut fiind faptul că vara e şi anotimpul debranşărilor şi lucrărilor de renovare. Şi tâmplarii, sudorii sau dulgherii au o şansă să îşi găsească serviciu în această perioadă. Totuşi există şi oferte de angajare mai puţin întâlnite şi care pot stârni curiozitatea celor interesaţi. Astfel, arădenii care au calificarea de biolog se pot angaja, cu menţiunea că există un singur post scos la concurs, în aceeaşi situaţia fiind şi cei care pot profesa ca laborant chimist. JA-A.P.

Locuri de muncă mai puţin întâlnite FOTO: FAN

Lista actualizată

Lista completă a locurilor de muncă vacante, actualizată de către Agenţia pentru Ocuparea Forţei de Muncă, se poate consulta la adresa http://www.anofm.ro/locuri-de-munca-vacante-zilnice, precum şi la sediul AJOFM Arad, str. Călugăreni, nr. 1A.

Salubritatea în Arad FOTO: JA

Din nou, în şedinţă FOTO: JA

O săptămână, două şedinţe pentru aleşi

ARAD. Şedinţă marţi, pentru aleşii locali, cu 12 puncte pe ordinea de zi. Iar şedinţa vine după ce săptămâna trecută aleşii s-au mai prezentat la una. Cea anunţată marţi nu va fi, se pare, ultima din această săptămână. Vineri a mai fost gândită încă o şedinţă, pentru că unele proiecte nu pot ajunge aşa repede pe ordinea de zi. Care vor fi subiectele cu greutate şi unde se va naşte scandalul vom vedea. **JA- A.B.**

9200

ţigarete netimbrate au fost descoperite în trafic. Poliţiştii din Şiria l-au depistat pe P. Ioan, de 54 ani, din Arad, care, la volanul unui Ford Escort, transporta 9.200 de ţigarete JIN LING, netimbrate şi fără documente legale de proveniență. Potrivit IPJ Arad, bărbatul a fost sancţionat cu 1.000 lei, ţigaretele în valoare de 3.500 lei fiind ridicate în vederea confiscării.

Prins la braconaj cu o armă confecţionată artizanal

ARAD. Poliţiştii din Pâncota împreună cu cei aparţinând Serviciului Arme Explozivi şi Substanţe Periculoase şi inspectori I.T.R.S.V. Oradea au depistat un bărbat în timp ce se afla la braconaj, pe fondul de vânătoare Pâncota. C. Ciprian, de 34 ani, din Arad, a fost depistat, potrivit IPJ Arad, în zona pădurii Pelegul, având asupra sa o armă confecţionată artizanal şi 5 cartuşe calibru 16 cu capsele nepercutate confecţionate artizanal, unul dintre cartuşe fiind introdus pe ţeava de la armă.

Bărbatul nu este deţinător autorizat de arme şi muniţie şi nici vânător, spun poliţiştii. Ca atare, pe numele acestuia a fost întocmit un dosar de cercetare penală sub aspectul săvârşirii infracţiunilor de braconaj, deţinere ilegală de armă confecţionată artizanal şi nerespectarea regimului armelor şi muniţiilor. **JA.- A.B.**

L-au prins la braconaj FOTO:JA

Copiii dispăruţi hoinăresc prin municipiu FOTO: JA

În Arad, copiii nu dispar

11 copii au fost daţi dispăruţi de către familiile lor, în perioada ianuarie-aprilie 2013, toţi minorii fiind găsiţi.

ARAD. „De regulă, minorii daţi dispăruţi provin din familii dezbinate, dezorganizate, sunt lăsaţi nesupravegheaţi, iar majoritatea au plecări voluntare repetate, lucru confirmat şi de faptul că aceste dispariţii nu sunt sesizate de îndată la poliţie, trecând uneori şi câteva zile de la plecarea minorilor", a declarat subcomisarul Camelia Tuduce, purtătorul de cuvânt al IPJ Arad.

Ce spun specialiştii?

„În general, motivele pentru care copiii pleacă de acasă apar pe fondul deteriorării relaţiilor părinte-copil şi a dificultăţii părinţilor de a gestiona comportamentul specific adolescenţilor. De obicei, motivele invocate de copii sunt impunerea unui anumit program de activităţi zilnice, cu care copilul nu este de acord; impunerea de către părinte a unui interval orar pentru ieşirile cu prietenii, care presupune întoarcerea acasă la o oră considerată de copil prea devreme; impunerea de către părinte a unui anumit anturaj şi, în mod deosebit, interdicţia de a avea un prieten/ă sau un anumit prieten/ă, considerat de părinte ca fiind nepotrivit pentru copilul lor", ne-a spus Angelica Stana, purtătorul de cuvânt al Direcţiei Generale de Asistenţă Socială şi Protecţia Copilului Arad.

O altă situaţie este aceea în care copilul are o relaţie cu o persoană adultă, de bună voie, iar părinţii nu sunt de acord cu alegerea acestuia.

„Copiii revin la domiciliile lor, după ce se realizează consilierea familiei şi a părintelui, după ce ambele părţi sunt abilitate să gestioneze relaţiile conflictuale şi tehnica negocierii", a precizat Angelica Stana.

JA – I.C.

Dispariţiile din Arad în cifre

În primele patru luni ale anului 2013, în evidenţele Serviciului de Investigaţii Criminale se aflau în urmărire naţională 197 persoane (faţă de 205 persoane aflate în urmărire la începutul aceleaşi perioade 2012), iar în urmărire internaţională 138 persoane, dintre care 45 sunt persoane dispărute. Au fost revocaţi 66 urmăriţi, astfel încât au rămas 206 persoane, din care 158 sunt cetăţeni români, iar 48 sunt cetăţeni străini. După motivul urmăririi, 141 persoane sunt urmărite în baza mandatelor de executare a pedepsei cu închisoarea, 14 cu mandate de arestare preventivă, 49 dispăruţi, iar 2 persoane posedă mandate de arestare europene, fiind căutate de autorităţile altor state.

O casă în flăcări şi un zid căzut peste cinci garaje

ARAD. Cinci garaje şi trei autoturisme aflate în interiorul acestora au fost avariate după ce un zid s-a prăbuşit peste ele în timpul furtunii violente de duminică. De asemenea, o casă a luat foc după ce a fost lovită de un fulger, tot pe timpul furtunii.

Zidul de pe Calea Iuliu Maniu s-a dărâmat, căzând peste cinci garaje. Era singurul zid rămas în picioare după ce proprietarul casei, un cetăţean italian, a demolat casa. Zidul, înalt de 5 metri, se afla chiar în spatele garajelor avariate, ridicate între blocuri. „Am fost solicitaţi să intervenim cu o autospecială la degajarea materialelor de construcţii rezultate din surparea unui zid peste nişte garaje. Nu a fost o acţiune uşoară având în vedere spaţiul foarte mic de acţiune şi pericolul surpării peretelui rămas. A fost afectat un număr de cinci garaje dar în decursul zilei am reuşit să finalizăm intervenţia fără să existe răniţi", au declarat reprezentanţii ISU Arad.

Din păcate doar unul dintre proprietari avea asigurare aşa că celorlalţi nu le rămâne decât să îşi caute dreptatea în instanţă. „Sperăm ca italianul să ne plătească pagubele..." - a spus unul dintre proprietarii autovehiculelor avariate.

Pompierii s-au chinuit preţ de câteva ore să degajeze locul pentru a nu exista alte incidente. Aceştia au dărâmat zidul cărămidă cu cărămidă.

Inspectoratul în construcţii a demarat o anchetă pentru a stabili cine se face vinovat de prăbuşirea zidului, urmând să îl caute pe proprietar în Italia.

Tot în cursul nopţii, o casă, aflată pe Calea Radnei, a luat foc după ce acoperişul a fost lovit de un fulger. Două echipaje de pompieri s-au deplasat la faţa locului cu autospeciale, constatând însă că au nevoie de suplimentarea forţelor de intervenţie. Ca atare, încă 2 echipaje s-au deplasat la locul cu pricina. 26 de pompieri s-au chinuit mai bine de 4 ore să stingă focul. **JA- C.H.**

Pompierii s-au luptat cu zidul prăbuşit FOTO: V.O.

„Fraudele" au descins la Obor

ARAD. Poliţiştii Serviciului de Investigare a Fraudelor au desfăşurat o acţiune în Piaţa Obor pe linia produselor accizabile şi a mărfurilor provenite din spaţiul Uniunii Europene fără documente legale de proveniență. În cadrul acţiunii au fost depistaţi P. Constantin, de 41 ani, din Sântana, şi P. Gheorghe, de 50 ani, din judeţul Alba, în timp ce comercializau material lemnos fără ca avizele de însoţire a mărfii să fie înregistrate în registrul unic de evidenţă a materialelor lemnoase. Cei doi au fost sancţionaţi contravenţional cu suma de 3.000 lei fiecare.

Tot cei de la Fraude au descoperit, în urma verificărilor efectuate în piaţă, la PFA B., faptul că societatea comercializa 237 kg. legume (123 kg. roşii, 68 kg. ardei, 46 kg. fasole verde) fără a deţine documente legale de proveniență. Întreaga cantitate de legume a fost ridicată în vederea confiscării, spun poliţiştii, în cauză fiind aplicată o sancţiune contravenţională de 6.000 lei.

De asemenea, IPJ Arad arată că au fost depistaţi B. Marian, de 23 ani, din Vrancea, care comercializa cantitatea de 557 kg. pepeni verzi şi 124 kg. caise şi A. Ion, de 39 ani, din judeţul Caraş Severin, care comercializa cantitatea de 3.400 kg. cartofi. Cei doi bărbaţi nu deţineau autorizaţie pentru efectuarea actelor de comerţ şi nu deţineau documente legale de proveniență a mărfii. Aceştia au fost sancţionaţi cu suma de 1.500 lei fiecare, întreaga cantitate de marfă fiind ridicată în vederea confiscării.

JA- A.B.

Italian afumat: două infracţiuni la volanul maşinii

ARAD. A băut, a lovit cu maşina sa o altă maşină, a fugit de la locul incidentului şi a refuzat colectarea de probe biologice. Este vorba de un italian, A. T. de 22 ani, care, pe 23 iunie, în timp ce conducea pe Bulevardul Revoluţiei un autoturism Mazda a intrat în coliziune cu un autoturism ce se afla parcat regulamentar în Piaţa Avram Iancu. După tamponare, italianul a părăsit locul faptei, fiind identificat la scurt timp de către poliţiştii Biroului de Ordine Publică pe strada Nicolae Bălcescu.

În urma testării conducătorului auto cu aparatul alcooltest a rezultat o valoare de 0,53 mg/l alcool pur în aerul expirat, spun poliţiştii.

În cauză s-a dispus recoltarea probelor biologice în vederea stabilirii cu exactitate a alcoolemiei, tânărul italian fiind dus la Spitalul Clinic Judeţean Arad unde a refuzat recoltarea probelor.

A suflat în etilotest FOTO: FAN

Acum, pe numele său a fost întocmit un dosar de cercetare penală sub aspectul săvârşirii infracţiunilor de părăsire a locului faptei fără încuviinţarea organelor de poliţie şi refuz de recoltare a probelor biologice. **JA- A.B.**

Geantă suspectă lângă cimitir

ARAD. O geantă suspectă lângă cimitirul evreiesc şi un apel la 112, duminică, în jurul orei 19.00. Nu a fost vorba de vreo bombă, ci doar de o geantă cu un articol de îmbrăcăminte în interior dar până la lămurirea acestei situaţii la faţa locului s-au deplasat angajaţi ai IPJ Arad, pirotehniştii din Timişoara, dar şi angajaţi ISU şi ai Jandarmeriei Arad care au asigurat perimetrul şi au securizat zona.

„La 112 s-a anunţat prezenţa unei valize suspecte. Nu a fost vorba de nici o bombă, suspiciunea nefiind confirmată, în urma verificărilor", a punctat Ovidiu Liber, purtător de cuvânt în cadrul IPJ Arad. Valiza a fost identificată în parculeţul de la intrarea în Cimitirul evreiesc de pe strada Arcaşilor. De la apel până la finalizarea intervenţiei geniştilor au trecut câteva ore bune. **JA- A.B.**

Sport

„Cu un ochi plâng şi cu altul râd după turneul semifinal

prof. Cristi Păcurar, CS Atletico Arad

2

este numărul barajelor de promovare în Liga III la care a participat, cu succes, fotbalistul Vasilică Georgiu (32 ani). Mijlocaşul care a mai jucat în carieră la UTA şi Gloria Arad se află la a doua promovare cu CS Ineu. Din echipa care a reuşit promovarea din 2001, doar portarul Dulhaz (ultima oară la Păuliş) se mai află în activitate.

Multe probleme interne în curtea „Doamnei”

ARAD. Pentru a spera la a aduce noi jucători, cei de la UTA trebuie să-şi rezolve, mai întâi, problemele interne. Şi nu sunt deloc puţine, atâta timp cât jucătorii din campionatul trecut au trei salarii restante şi pot reclama clubul la FRF. De aici pot apărea următoarele probleme, cum ar fi amenzi, penalizări ori chiar depunctării. Nădăjduim ca săptămâna în care am intrat să schimbe datele problemei la UTA.

JA-D.L.

Karoly Gomboş FOTO: L.S.

Gomboş, „gură de oxigen” la Ineu

INEU. A părut o nebunie, dar iată că lucrurile intră pe făgaşul lor normal. A plecat de la Criş, unde a patronat „muribunda” Europa Alba Iulia, iar acum s-a instalat confortabil la Ineu. Se vorbea de problemele financiare ale Primăriei din Ineu, care nu ar putea duce campionatul în Liga a a III-a, dar iată că pentru echipa de fotbal a apărut o „gură de oxigen”, Karoly Gomboş. Acesta va sponsoriza echipa antrenată de Adrian Abrudean, care poate - acum - să-şi facă liniştit planuri pentru noul sezon. Nu de alta, dar se ştie „nebunia” lui Gomboş, care plăteşte oricât pentru performanţă. Deja a achitat prima de promovare.

JA - L.S.

Toţi aşteaptă implicarea lui Marţian

De la plata restanţelor către Calvin şi Bucur, la UTA nu s-a mai mişcat nimic. Lucrurile trebuie însă să se schimbe.

ARAD. Adrian Falub şi Gheorghe Constantin au tot felul de variante de a continua munca la UTA, dar nu au niciun răspuns concret de la Marţian. Lucrurile nu s-au mai mişcat deloc la club de când au fost plătite restanţele către Bucur şi Calvin, dar dacă Federaţia nu o soma pe UTA, poate nici acei bani nu erau plătiţi. Apoi, s-a aşternut liniştea. Nu tu jucători, nu tu cantonament, ci doar schiţe, de la Falub şi Constantin.

Niciun contract

Se spunea că UTA va propune unor fotbalişti din propria ogradă contracte noi. Presa a descoperit despre cine este vorba, vreo patru jucători, dar nimeni nu a discutat concret cu ei. Gligor, Siminic, Mărginean ori Feussi sunt doriţi de antrenori, dar cum aceştia nu mai au contracte cu clubul şi nimeni nu le-a propus ceva, s-ar putea să ne trezim cu surprize şi jucătorii să nu mai aştepte. Bine că mai avem trei fotbalişti încă sub contract: Bârză, Monac şi G. Neagu.

Unde-s noutăţile?

Pe de altă parte, directorul executiv al clubului, Gheorghe Constantin, a anunţat că - alături de Adrian Falub - are o listă cu jucători. „Cu unii am discutat deja, cu alţii am sistat negocierile. Nu avem nimic, nu ştim pe ce contăm, aşa că nu ne putem face niciun plan” - a spus Constantin. Însă, Adrian Marţian a declarat că s-a înţeles cu jucători de a FC Argeş şi FC Bihor, pentru a veni la UTA. Dar, nici unii, nici alţii, nu sunt nicăieri, la această oră UTA neavând nicio certitudine.

Se vorbeşte de jucători precum Cârstoiu, Briceag, Dulcea, Ion, Selagea, Zanardini, Florean, Markus, plus Bud şi mai nou Firţulescu, dar avem temerea că puţini dintre aceştia vor îmbrăca tricoul alb-roşu în sezonul următor.

LEO SFÂRA
leo.sfara@informmedia.ro

Criză de timp

Dacă lucrurile continuă să se mişte în acelaşi ritm, atunci echipa fanion a Aradului, UTA, riscă să intre în criză de timp. Dacă noul sezon va începe în ultima parte a lunii august, este clar că arădenii trebuie să se mişte foarte rapid. Pentru asta e nevoie de jucători şi un program de pregătire, dar nu doar pe hârtie, ci în realitate. Iar cum partronul Adrian Marţian vrea promovarea, e greu de crezut că se mai poate băjbâi mult.

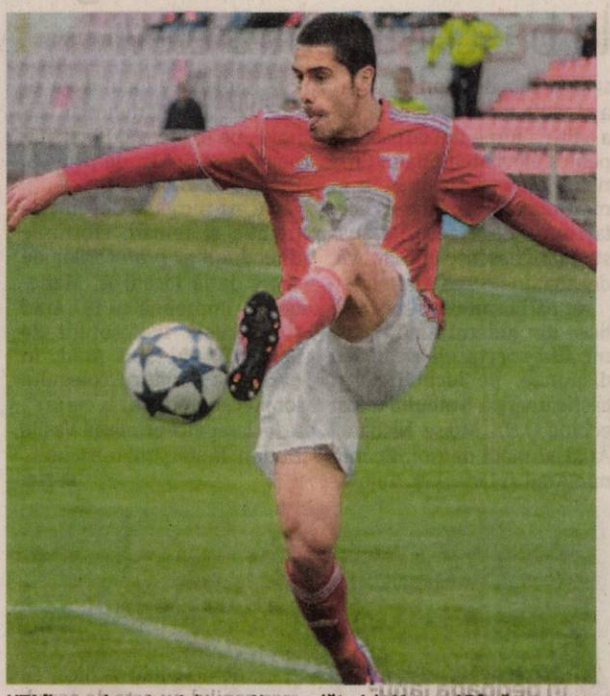

UTA îl are sub contract doar pe Neagu, alături de Monac şi Bârză FOTO: FAN

Experienţă interesantă pentru juniorii Unirii Sântana FOTO: JA

Au ratat calificarea la turneul final

ŞTEI. Plecaţi cu destule speranţe la Ştei, în week-end, la turneul care a decis echipa care merge în finala pe ţară, campioana judeţului Arad în întrecerea juniorilor de Liga IV, Unirea Sântana, nu a putut trece de coloşii pe care i-a întâlnit.

În primul joc din grupă, Unirea Sântana a dat chiar de gazde, care nu au avut milă de echipa din judeţul nostru şi a câştigat fără dubii, scor 5-2. A doua partidă a însemnat şi prima victorie pentru Sântana, e adevărat, după loviturile de departajare, în faţa celor de la FC Baia Mare, 6-3 (3-3).

Ieri, în ultima partidă a turneului, Unirea Sântana a pierdut în faţa celor de la Vulturii Vultureni (jud Cluj), scor 5-2. Interesant e faptul că arădenii au condus cu 2-0, apoi au ratat alte două ocazii imense, pentru ca la pauză să intre cu un avantaj de un gol. Repriza secundă a fost catastrofală pentru arădeni, care au primit patru goluri şi au terminat competiţia pe ultimul loc al clasamentului.

JA – L.S.

Joacă pentru bronzul Naţional

CLUJ. Trei victorii şi o înfrângere. Cu acest bilanţ, CS Atletico Arad a încheiat pe locul doi turneul semifinal al CN de juniori C disputat în oraşul de pe Someş. Băieţii pregătiţi de Cristi Păcurar şi Feri Tisza au trecut de Salina Ocna Şugatag (3-1, goluri: Oaidă, Man, Zopota), Ardealul Cluj (3-0, Petre-2 şi Copaci) şi Şcoala de Fotbal Gică Popescu (4-0, Bubuş-3 şi Zopota), pierzând meciul inaugural, cu Steaua (1-3, Petre).

„Am făcut o singură repriză slabă şi acest lucru ne-a costat calificarea în marea finală. Rămânem cu aprecierile specialiştilor, care au spus că avem o echipă peste Steaua” - ne-a declarat prof. Cristi Păcurar.

Iată-i pe galben-negrii care sâmbătă, 29 iunie, la Buftea, vor juca finala mică a CN juniori C, în deschiderea meciului pentru aur (Steaua - Viitorul Constanţa): Stanciu, Iova, Zopota, Copaci, Toma, Petre, Mara, Mureşan, Marica, Jorza, Pop, Lazăr, Iuga, Socarici, Brănişteanu, Tănase, Stahl. Kavai, Man, Oaidă, Bubuş şi Curta.

JA-D.S.

Sunt la o victorie de podiumul Naţional FOTO: FAN

Fotbal - Campionatul Judeţean Onoare

Seria A, etapa 33. Rezultate: CS Atletico Arad – CS Vladimirescu II 2-4, Lunca Teuz Sînpaul – Unirea Şeitin 3-2, Mureşana Măndruloc – Voinţa Macea 2-3, Cetate Săvîrşin – Olimpia Bujac 9-0, FC Zimandu Nou – Olimpia Bîrzava 5-1, AC Şagu – Înfrăţirea Iratoşu 1-1, Mureşul Zădăreni – AS Vinga 3-0 (f.j.), AS Aluniş – Fc Sânleani 3-0 (f.j.), Forest Oil Sp. German – a stat.

Clasamentul

1. VLADIMIRESCU II	31	21	2	8	107-57	65
2. ZIMANDU NOU	31	20	2	9	99-50	62
3. SP. GERMAN	31	19	4	8	77-52	61
4. SĂVÎRŞIN	31	19	3	9	112-60	60
5. SÎNPAUL	31	18	3	10	71-50	57
6. VINGA	31	17	5	9	68-62	56
7. IRATOŞU	31	14	7	10	64-54	49
8. BUJAC *	31	16	2	13	82-90	48
9. ŞAGU	31	13	5	13	63-49	44
10. MĂNDRULOC	31	12	6	13	85-75	42
11. ŞEITIN	31	13	3	15	62-55	42
12. ATLETICO	31	13	2	16	75-88	41
13. ZĂDĂRENI	31	12	3	16	81-68	39
14. ALUNIŞ	31	10	6	15	68-90	36
15. BÎRZAVA	31	8	0	23	46-121	24
16. MACEA	32	6	1	25	34-118	19
17. SÎNLEANI	31	4	4	23	33-88	16

* Echipă penalizată cu 2 (două) puncte

Etapa viitoare (ultima): Bujac – Atletico, Vladimirescu II – Sînpaul, Şeitin – Măndruloc, Sp. German – Şagu, Iratoşu – Zimandu Nou, Bîrzava – Aluniş, Vinga – Săvîrşin, Macea şi Zădăreni – stau.

Seria B, etapa 33. Rezultate: Viitorul Satu Nou – Şoimii Şimand 4-3, Crişul Alb Buteni – Flacăra Ţipari 7-0, Viitorul Sepreuş – Steaua Grăniceri 2-1, Avîntul Tîrnova – Dacia Beliu 9-0, Cetate Dezna – Highişana Drauţ 3-0, Frontiera Pilu – Vulturii Socodor 3-2, Crişul Chişineu Criş II – Recolta Apateu 0-3 (f.j.), CS Moneasa – Olimpia Bocsig 0-3 (f.j.).

Clasamentul

1. BUTENI	31	22	5	4	80-34	71
2. APATEU	31	21	6	4	96-34	69
3. TÎRNOVA *	31	22	3	6	118-36	67
4. SOCODOR	31	18	4	9	84-48	58
5. ŞIMAND	31	17	5	9	76-51	56
6. SEPREUŞ	31	15	6	10	88-69	51
7. PILU	31	13	6	12	75-74	45
8. BOCSIG	31	12	7	12	66-57	43
9. GRĂNICERI	32	13	4	15	70-63	43
10. DEZNA	31	13	4	14	74-91	43
11. SATU NOU	31	13	2	16	72-77	41
12. DRAUŢ *	31	12	6	13	86-66	40
13. ALMAŞ	31	11	3	17	42-63	36
14. BELIU	31	10	6	15	47-71	36
15. ŢIPARI	31	10	3	18	54-97	33
16. CRIŞUL II	30	5	2	23	24-79	17
17. MONEASA	30	0	0	30	11-153	0

* Echipe penalizate cu 2 (două) puncte

Etapa viitoare (ultima): Apateu – Dezna, Drauţ – Pilu, Beliu – Sepreuş, Socodor – Tîrnova, Ţipari – Satu Nou, Buteni, Bocsig, Şimand şi Grăniceri – stau.

Campioni, fără drept de promovare în Liga IV

ARAD. „Campionii! Campionii!” A răsunat din piepturile tinerilor jucători ai echipei CS Vladimirescu II la finalul jocului câştigat, scor 4-2 (goluri: Purece, D. Lăsculescu, Horvath şi R. Szabo, respectiv, Stepan-2), pe terenul echipei CS Atletico. Succes care le asigură băieţilor pregătiţi de Cristi Sculici, Marius Ciubăncan şi Adi Palade, primul loc al Seriei A de „Onoare”, cu o etapă înaintea finalului de sezon. Din păcate, mânjii de la „Vladi” nu au drept de promovare în Liga IV, deoarece sunt o echipă satelit a unei grupări care, tocmai, a retrogradat din Liga III.

De partea cealaltă, inimosul Sorin Redac şi colaboratorii lui - prof. Mircea Henegaru, Luca Alecu ori asistentul medical Ioan Szabo - au (mai) dus un campionat la bun sfârşit. Cu bune şi rele, dar având alături nişte băieţi de bun simţ, pentru care sportul rege este un joc de plăcere şi nimic mai mult. Iar poveştile de la repriza a treia, la un mititel şi o bere, au un farmec aparte.

Să mai salutăm, din acest colţ de pagină, debutul la un joc de seniori a tânărului arbitru Roland Opitz.

JA-D.S.

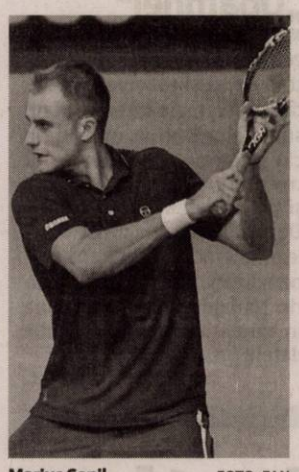

Marius Copil FOTO: FAN

Vârf în ierarhia ATP pentru Marius Copil

ARAD. Tenismenul Marius Copil a ajuns, luni, la cel mai bun loc din carieră în ierarhia ATP: 125. Arădeanul a progresat 4 locuri față de clasamentul precedent, având 458 puncte în urma participării la 24 de turnee în ultimul an. Până în prezent, cea mai înaltă poziție ocupată de sportivul legitimat la CSM Arad a fost 127. Copil va participa săptămâna viitoare la Challengerul de la Timișoara, fiind favorit 4. **JA-D.L.**

3

cluburi arădene vor fi prezente la ediția din acest an a Festivalului Național de baby și minibaschet, care are loc la Târgu Mureș.

Valbon a înscris două echipe masculine, Best figurează printre echipele participante la mini băieți (categorie cu 105 echipe la start!), iar la mini fete se va duela pentru podium LPS, campioana entitre.

Remarcați pe podiumul de concurs FOTO: FAN

O duzină de medalii pentru „tigrii" arădeni

TIMIȘOARA. Nu mai puțin de 12 medalii, 8 de aur și 4 argint, a fost rodul evoluției sportivilor de la CS Tiger Karate Club Arad la ediția cu numărul VI a Cupei „Tamashyi". Cu trei medalii de aur, Melissa Marcos a fost vedeta competiției, celelalte performanțe aparținând lui: Adrian Meșeșan, câte două medalii de aur și argint, Luca Tătaru și Raluca Bala, un aur și un argint și Alexandru Meșeșan, o medalie de aur. **JA-D.L.**

Memorialul Cristian Horga la baschet pentru elevi

LIPOVA. Sala de sport „Faleza" a găzduit, recent, cea de-a VII-a ediție a turneului de baschet pentru elevi Memorialul Cristian Horga, desfășurat în amintirea profosorului cu același nume de la Liceul „Atanasie Marienescu", din Lipova, decedat în floarea vârstei.

Au participat 6 echipe de la licee din județul Arad. După meciuri spectaculoase și viu disputate, pe locul întâi și câștigătoare a trofeului a fost echipa C.N. „Moise Nicoară" Arad, urmată de Col. Economic Arad și Lic. „J.M. Tajovsky" Nădlac. Pe locul 4 s-a situat Lic. „A. Marienescu" Lipova, pe 5, Lic. „S. Bocu" Lipova și pe 6, Lic. de Artă „S. Drăgoi" Arad.

„Acest turneu a devenit de tradiție și remarc eforturile direcțiunii și profesorilor de sport de la Liceul A. Marienescu, împreună cu ISJ Arad și Asociația Profesorilor de Sport din Județul Arad, în păstrarea amintirii colegului lor plecat prematur la ceruri", a declarat viceprimarul Vasile Dodon, la sfârșitul turneului. **JA-D.O.**

Și elevii joacă baschet FOTO: JA

Se naşte un mare campion!

După aurul de la Cupa Europei, judoka arădean Luca Kunszabo a cucerit bronzul european în Estonia.

TALLIN. Este, fără îndoială, anul lui Luca Kunszabo în judo-ul masculin românesc. Sportivul arădean legitimat la Liceul cu Program Sportiv a adus unica medalie delegației tricolore, secțiunea masculin, la Campionatul European din Estonia rezervat juniorilor sub 18 ani. O medalie de bronz muncită, care încununează miile de ore petrecute pe tatami de unul dintre cei mai valoroși judoka români din noul val.

„Mister Ippon", cum mai este alintat Luca Kunszabo, nu și-a dezmințit renumele de „ucigaș" de sportivi înainte de limită, câștigând toate meciurile prin spectaculosul procedeu amintit mai sus. Rând pe rând au fost înghenunchiați în drumul spre podiumul european al categoriei plus 90 Kg, sportivi din Letonia, Ungaria, Georgia și Olanda, cel din urmă în meciul decisiv pentru bronz.

Singurul eșec, la puncte, a venit în sferturi, în fața unui reprezentant al Rusiei care a și devenit noul rege de pe „Bătrânul Continent" la acest nivel de vârstă. „Mă bucur enorm pentru performanța obținută de Luca, un băiat serios care poate ajunge departe în sportul pe tatami" - este concluzia trasă de prof. Mihai Telechi, coordonatorul secției de judo din cadrul clubului arădean.

Urmează „mondialele"

În cel mai bun an al său de când practică acest sport, Luca Kunszabo mai are un obiectiv. Grație faptului că se află între primii opt sportivi europeni la această categorie de greutate și vârstă, arădeanul va fi prezent la startul Campionatului Mondial Under 18 (august, SUA), unde visează la o clasare în primii opt sportivi ai lumii.

DANIEL SCRIDON
daniel.scridon@informmedia.ro

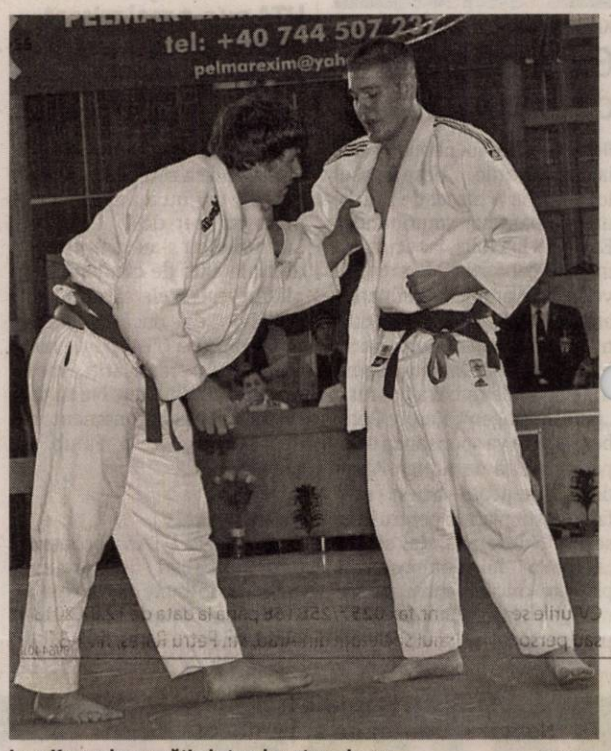

Luca Kunszabo pregătind atacul pentru ... ippon FOTO: JA

Cu dedicație

Bucuros pentru bronzul european din Estonia, Luca Kunszabo ne-a declarat: „Am avut mari emoții până ce am pășit pe tatami. O clipă de neatenție în meciul cu sportivul din Rusia m-a costat o medalie și mai strălucitoare. Vreau să dedic această medalie părinților mei, prof. Telechi, prof. Hârșan și tuturor celor care au crezut în mine".

S-a abonat la aurul național

BUCUREȘTI. Patru probe, tot atâtea medalii, din care trei din cel mai prețios metal. Aceasta este recolta scoasă de arădeanul Alexandru Fărcuțiu din apele CN de înot pentru juniori și seniori. Legitimat sub culorile Liceului cu Program Sportiv Arad, unde este pregătit de prof. Sebastian Lucaci, copilul-minune al înotului arădean a cules aprecierile specialiștilor, date fiind performanțele obținute în chiar primul său an de juniorat.

Alex Fărcuțiu a urcat pe cea mai înaltă treaptă a podiumului național în concursul juniorilor în probele de: 100 m liber, cu timpul de 53,24 (al V-lea în ierarhia seniorilor); 50 m fluture, cu 25,43 (al V-lea la Open) și 50 m liber, în 24,07 (al IV-lea la seniori). De asemenea, în proba de 100 m fluture s-a clasat pe locul doi (56,50).

Alex Fărcuțiu FOTO: JA

„Alex și-a îmbunătățit timpii în toate cele patru probe, fiind la doar 27 sutimi de o medalie de bronz în concursul seniorilor, proba de 50 m liber. Sunt foarte mulțumit de timpi și rezultate. Următoarea competiție importantă va fi Naționalele de juniori din luna decembrie, care constituie criteriu de calificare la Balcaniada de anul viitor" - ne-a declarat, la cald, prof. Sebastian Lucaci. **JA-D.S.**

Halterele s-au mutat în casă nouă

ARAD. Sala de sport realizată de Primărie în fostul punct termic de pe Str. Predeal, din cartierul „Aurel Vlaicu", a intrat în circuitul sportiv odată cu organizarea Cupei „CSM" la haltere.

„Au participat 34 de sportivi, câte patru de la cluburile arădene CSM, LPS și AMEFA, dar și de la cluburi importante în haltere din: București, Cluj-Napoca, Timișoara sau Onești. De asemenea, am avut oaspeți din Ungaria și Serbia, toți declarându-se mulțumiți de organizare", ne-a declarat Adrian Jigău, antrenorul CS Municipal Arad. De remarcat că toți halterofilii prezenți au primit câte o medalie de participare, competiția fiind considerată una de atragere a copiilor spre acest sport. Clubul gazdă s-a remarcat prin: Adrian Antal (locul I; 62 kg), Paul Pantea (I; 105 kg), Florin Lingurar (II; 85 kg) și Adrian Lingurar (II; +105 kg).

„Vrem ca aceast concurs să devină o tradiție în această locație. Din toamnă, așteptăm copii din cartier la selecții, iar primele rezultate cred că vor apărea în doi-trei ani de zile", a concluzionat fostul campion mondial și european Adrian Jigău. **JA-D.L.**

Au urcat pe podiumul de premiere FOTO: JA

Primele succese pentru echipa Pony Club Arad

OROSHAZA. „Cu mari întârzieri, după o serie de concursuri amânate sau anulate, echipa Pony Club Arad a luat startul pentru prima dată în acest sezon în Campionatului hipic pentru copii Bekes-Arad. La Oroshaza echipa noastră a reușit să strângă opt cupe", ne-a declarat Sabina Ailoaie, președindintele Asociației Cultural Sportiv Educativă Pony Club.

Medalii de aur au fost cucerite, în etapa campionatului hipic pentru copii, la proba de îndemânare și conducerea calului la trap - Sandra Takacs cu calul Samira; proba de sărituri peste obstacole 50 cm și proba de sărituri peste obstacole 70 cm cu baraj - Daria Paliciuc cu calul Samira. La proba de îndemânare și conducerea calului la pas, Sandra Takacs a ocupat locul secund, iar două medalii de bronz au mai îmbogățit colecția Dariei, la dresaj și sărituri peste obstacole 50 cm, împreună cu calul Zaina.

Sabina Ailoaie și calul Rosza în proba de obstacole FOTO: FAN

În cadrul concursului de sărituri peste obstacole s-a obținut un loc I și un loc III, prin Sabina Ailoaie cu calul Rosza, și două locuri V prin Irina Bojan, cu calul Rândunica. **JA-D.L.**

Departe de podium în bazinul juniorilor la polo

BUCUREȘTI. CS AMEFA Arad a obținut un singur punct în al doilea turneu final din cadrul Campionatului Național de juniori II la polo, ocupând locul 5 în ierarhia finală, cu un total de 4 puncte. Arădenii pregătiți de Răzvan Ionescu și Sorin Lanevschi au înregistrat, la București, următoarele rezultate: 5-20 cu Dinamo, 1-19 cu Steaua, 7-10 cu CSȘ 3 București, 2-16 cu Crișul Oradea și 8-8 cu CSM Cluj.

Golurile echipei arădene la acest turneu au fost reușite de: Ciachir 6, Jurcă 5, Păiușan 4, Fânață 3, Belean 2, Oros 1, Cizmașiu 1 și Belean 1.

Campioană Națională a devenit Steaua, după ce eterna rivală, Dinamo (locul 2), a învins pe Crișul Oradea (locul 3) în ultimul meci al competiției, cu scorul de 5-4. **JA-D.L.**

COMUNICAT DE PRESĂ

FUNDAŢIA ROMÂNO - GERMANĂ VLADIMIRESCU de Pregătire şi Perfecţionare Profesională în parteneriat cu S.C. IVAS INSPECTION SRL, a calificat un număr de 169 angajaţi în cadrul proiectului: „CALIFICAREA – cheia succesului pentru angajaţi şi angajatori".

În perioada 02.12.2011–15.06.2013 în cadrul proiectului **„CALIFICAREA – cheia succesului pentru angajaţi şi angajatori"** care are ca obiectiv general ***-creşterea participării angajaţilor la programe de formare profesională continuă pentru obţinerea de calificări complete***, FRG Vladimirescu a obţinut următoarele rezultate:

- 28 angajaţi calificaţi în meseria de ***Tapiţer***
- 36 angajaţi calificaţi în meseria de ***Maşinist pod rulant***
- 33 angajaţi calificaţi în meseria de ***Lucrător în tricotaje –confecţii***
- 14 angajaţi calificaţi în meseria de ***Sudor***
- 13 angajaţi calificaţi în meseria de ***Ospătar***
- 17 angajaţi calificaţi în meseria de ***Lucrător în comerţ***
- 14 angajaţi calificaţi în meseria de ***Bucătar***
- 14 angajaţi calificaţi în meseria de ***Asfaltator***

Se află în curs de desfăşurare următoarele cursuri de calificare:

- ***Bucătar*** - organizat cu un număr de 21 angajaţi
- ***Ospătar (chelner) vânzător în unităţi de alimentaţie*** - organizat cu un număr de 15 angajaţi
- ***Lăcătuş construcţii metalice şi utilaje tehnologice*** - organizat cu un număr de 14 angajaţi
- ***Lucrător în tricotaje –confecţii*** - organizat cu un număr de 14 angajaţi
- ***Lucrător în comerţ*** - organizat cu un număr de 18 angajaţi.

În perioada imediat următoare vor fi demarate cursuri de calificare în meseriile: ***Maşinist pod rulant, Pavator, Vopsitor industrial şi Lucrător în piele şi înlocuitori.*** La aceste cursuri pot participa numai persoane angajate cu contract de muncă la firme care activează în domeniul în care se desfăşoară cursurile de calificare.

Pentru mai multe detalii, persoanele interesate se pot adresa la:
FUNDAŢIA ROMÂNO- GERMANĂ
Vladimirescu, str. Gării, nr. 59
Tel. 0257/514931, 0357/ 437913
Fax: 0357/ 437912
Email: frgvladi@rdsar.ro
Persoana de contact: Monica Nemczov – Manager proiect.

„CALIFICAREA – cheia succesului pentru angajaţi şi angajatori"
proiect 79398 cofinantat din Fondul Social European prin Programul Operational Sectorial Dezvoltarea Resurselor Umane 2007-2013

(894503)

MINISTERUL DEZVOLTĂRII REGIONALE ŞI ADMINISTRAŢIEI PUBLICE

Comunicat de presă

"Reabilitare Pasaj Rutier Micalaca"

Cod SMIS: **18695**
Autoritatea de management: **Ministerul Dezvoltării Regionale şi Administraţiei Publice**
Programul: **REGIO – Programul Operaţional Regional 2007 – 2013**
Data publicării anunţului: **25.06.2013**

Municipiul Arad în calitate de beneficiar anunţă finalizarea lucrărilor la proiectul

„Reabilitare Pasaj Rutier Micalaca", realizate în urma semnării contractului de finanţare cu Ministerul Dezvoltării Regionale şi Administraţiei Publice, prin Agenţia pentru Dezvoltare Regională Vest – ca organism intermediar pentru Programul Operaţional Regional 2007-2013.

Valoarea totală a proiectului rezultată în urma implementării şi a achiziţiei lucrărilor şi serviciilor aprobate este de 14.879.322,28 lei din care valoarea totală a finanţării nerambursabile 11.204.974,44 lei, valori cu TVA.

Lucrările de reabilitare executate în cadrul proiectului au constat din:

- reabilitarea infrastructurii şi a suprastructurii pasajului şi a bretelei de acces la acesta;
- reabilitarea trotuarelor şi scărilor de acces pietonal;
- reabilitarea liniei de tramvai;
- reabilitarea iluminatului public;
- semnalizarea orizontală a carosabilului.

Detalii suplimentare pot fi obţinute la sediul ***Primăriei Municipiului Arad***, Municipiul Arad, Judeţul Arad, B-dul Revoluţiei nr.75, tel.0257-281850, interior 283, fax.0257-212474.

"Conţinutul acestui material nu reprezintă în mod obligatoriu poziţia oficială a Uniunii Europene sau a Guvernului României"

Regio
Iniţiativă locală. Dezvoltare regională.

(898233)

S.C. ASTRA VAGOANE CĂLĂTORI S.A.
Angajează:

Tehnician aprovizionare
Sudori
Lăcătuşi
Tamplari carosieri
Şef manevră CFU
Manevrant vagoane
Administrator reţea

Cerinţe:
1. Sistem de operare Linux (Ubuntu, Susse, Redhat)
-instalare, configurare sisteme de operare;
-instalare, configurare şi administrare server mail, web, ftp, SQL;
2. VMware
3. Reţele
-configurare router/switch cu management;
-cablare UTP, RS232, FO;
4. Supraveghere video
-utilizare/configurare camere CCTV şi camere IP;
-DVR/NVR/NAS;
-Backup.

CV-urile se trimit la nr. fax **0257/258168** până la data de 12.07.2013 sau personal la sediul societăţii din Arad, str. Petru Rareş, nr. 1-3."
(896440)

ANIVERSĂRI

Cu ocazia împlinirii vârstei de 8 ani, dragă
DENIS – ŞTEFAN
îţi dorim zile însorite, sănătate, bucurii şi din toată inima un călduros
„La Mulţi Ani".
Alături de tine, bunicii: Ana şi Ştefan

AGROTÁR '99 Kft.
Service camioane si remorci

- **Service autorizat WABCO**
- Diagnoză computerizată MULTIMARCA
- Service mecanică (reparaţii generale, motor, cutii de viteză, climă, încălzire, instalaţiilor de aer şi frânare, etc)
- Service electric şi electronic
- Geometrie roţi
- Vânzare-montare anvelope
- Reparaţii parbriz cu certificare

Pentru autoturisme diagnoză computerizată WÜRTH 2012.
Ne puteţi contacta şi în limba română: 0036-30-4571831

Adresa: Orosháza (Alsótanya 47.)
GPS: N 46° 32' 1.87", E 20° 40' 52.68"
Telefon/fax: 0036-68-411-804
Web: www.muszakira.hu
(881048)

SC **La Trei Fete** S.R.L. cu sediul principal în localitatea Arad str. Abatorului nr. 72-76, ap. 1, telefon 0745.838.182, doreşte să obţină **autorizaţie de mediu** pentru sediul principal din localitatea Arad, str. Abatorului nr. 72-76, ap. 1, telefon 0745.838.182, unde se desfăşoară activităţile:
- service auto, spălătorie auto cod 4520
Având ca principale faze ale procesului tehnologic următoarele:
spălătorie auto, vulcanizare, vânzări anvelope.

Măsurile de protecţie a factorilor de mediu:
Apă: separator ulei şi grăsimi
Aer: -
Sol: platforme betonate
Gestiune deşeuri: pubele
Substanţe periculoase: magazie cu pardoseală betonată.
Observaţiile publicului formulate în scris/ informaţiile privind potenţialul impact asupra mediului se depun/ pot fi consultate la sediul Agenţiei pentru Protecţia Mediului Arad, Splaiul Mureş, FN, telefon 0257/280331, 0257/280996 în timp de zece zile lucrătoare de la data publicării prezentului anunţ.
(894257)

Societate Comercială
angajăm:
- tâmplari universali
- specialişti binale
Informaţii la tel.: ***0731.170.242*** sau ***0722.591.498***
(887156)

SC **Isado Shoes** SRL Arad cu sediul în Arad str. Câmpul Islaz nr. 1, Complex Rusco, hala „R", tel. 0257/286222 doreşte să obţină autorizaţie de mediu pentru punctul de lucru din Arad, str. Câmpul Islaz nr. 1, Complex Rusco, hala „R" unde se desfăşoară activitatea de fabricarea încălţămintei cod Caen 1520, având ca principale faze ale procesului tehnologic următoarele: croit piele şi înlocuitori, cusut feţe încălţăminte şi tălpuit încălţăminte.

Măsurile de protecţie a factorilor de mediu:
Apă: -
Aer: ventilatoare
Sol: platforme betonate
Gestiunea deşeurilor: pubele pentru deşeuri menajere, colectare selectivă a deşeurilor cu predare la unităţi specializate
Observaţiile publicului fomulate în scris/ informaţiile privind potenţialul impact asupra mediului se depun/ pot fi consultate la sediul Agenţiei pentru Protecţia Mediului Arad, Splaiul Mureşului, FN, telefon 0257/280996, fax 0257/284767 în timp de zece zile lucrătoare după data publicării prezentului anunţ.
(89987)

Evren Plast Srl
angjeaza
ANGAJEAZA VANZATOARE SI MANIPULANT
asteptam cv-urile pe evrenplast@yahoo.com
(889898)

SC **VERBITA** SRL
angajeaza:
electrician auto cu experienta;
mecanic auto cu experienta
vopsitor auto; LABORANT VOPSELE
sofer taxi; spalator auto
Informatii la tel 0257- 227056 sau 0726- 222711
(885605)

aradjob.ro

cicor electronic solutions

Alege inteligent
un loc de muncă pe termen lung, alături de o echipă tânără unde vei avea parte de aprecierea pe care ţi-o doreşti!
NOI VĂ OFERIM
Un loc de muncă la standard occidental
Salariu de încadrare atractiv, prime lunare
Tichete de masă din prima zi de angajare
Transport gratuit
Pentru postul de
MONTATOARE SUBANSAMBLE aveţi nevoie de
Îndemânare şi seriozitate
Disponibilitate de a lucra pe 3 schimburi
VĂ AŞTEPTĂM în Arad, Zona Industrială Vest, str.I, nr.10
Cererile de angajare se completează la sediul societăţii sau trimiteţi un CV la adresa de **e-mail HR@systronics.ro sau** la **nr fax 0257.216.733**
Informaţii suplimentare la nr de telefon 0257.285.944
www.cicor.com
(858419)

J&R CAR SRL **ANGAJEAZĂ**
- inspector resurse umane + protecţia muncii calificat, cunoscător limba engleză
- contabil cu experienţă, cunoscător limba engleză
CV-urile se trimit la adresa de e-mail: **office@jrcar.ro**
(H-860194)

Transformă nemulţumirea în siguranţă!
ARTEX SCM
SOCIETATE CU TRADIŢIE ÎN DOMENIUL TEXTIL
ANGAJEAZĂ
CONFECŢIONERE ÎMBRĂCĂMINTE
sau persoane cunoscătoare de meserie şi persoane pentru sala de croi,
OFERIM: ● *climat de lucru european;* ● *salarii motivate în acord individual;* ● *tichete de masă;* ● *primă de transport - prezenţă;* ● *premii;* ● *un singur schimb;* ● *asistenţă medicală.*
Angajările se fac pe bază de probă de lucru.
DETALII: telefon: 0357- 408275; 0357- 408276
(668625)

GARSONIERE
Persoană fizică, vând garsonieră- Micălaca, str. Săvârşin, posibil şi garaj. Telefon 0756.281.411, după ora 17,00.

Vând garsonieră Confecţii, bloc nou, amenajată, mobilată, baie cu geam, 11.000 Euro. Telefon 0257/228411.

Garsonieră de vânzare, str. Milova. Telefon 0257/890905.

Vând urgent garsonieră, confort I, Vlaicu, preţ 16.000 Euro, 0745.696.118.

Urgent, garsonieră confort 1, 39 mp, amenajată, 16.500 Eur, 0731.832.469.

Vând garsonieră, conf. I, Micălaca, etaj intermediar, mobilată modern, preţul 21.000 Euro/ negociabil, 0741.158.777.

AP. 1 CAMERĂ
Cumpăr cu banii jos garsonieră, apartament una cameră, 0752.510.776.

Vând apartament 1 cameră, ultracentral, et. 2, bloc apartamente, 42 mp, îmbunătăţit, 0749.437.964.

AP. 2 CAMERE
Vând pe str. Crişan nr. 1 apartament 2 camere, etaj I, neamenajat, preţ 34.000 Euro. Telefon 0744.796.504.

Cumpăr cu plata pe loc apartament 2 camere, 0744.849.390.

Vând apartament 2 camere, Podgoria (bloc turn) etaj 2. Telefon 0744.903.300, 0755.114.077.

Vând urgent apartament central 2 camere+ dependinţe, garaj, curte, str. George Coşbuc. Telefon 0771.464.348.

Vând apartament 2 camere, Romanilor, parter, mobilat, 22.000 Eur, 0257/228411.

2 camere, 76 mp, Micălaca, centrală proprie, 31.000 Eur, 0731.832.469.

2 camere, 78 mp, centrală proprie, ultracentral, 33.000 Eur, 0731.832.469.
2 camere, Alfa, amenajat, centrală proprie, 28.500 Eur, 0731.832.469.

Vând apartament 2 camere, central, vizibil pe internet, 36.000 Eur/nregociabil, plata în lei, acceptăm credit. Tel. 0770.519.997.

AP. 3 CAMERE
Vând apartament Samantha urcător, mobilat, 3 camere, 2 băi, 2 balcoane, 91mp, 0744.877.027.

Vând (închiriez) apartament 3 camere (Samantha), mobilat cu garaj zidit. Telefon 0744.523.701.

Vând apartament 3 camere neamenajat, la casă, Eftimie Murgu, suprafaţa 90 mp, la preţul de 20.000 negociabul cu CF. Telefon 0741.158.777.

AP. 4 CAMERE
Vând apartament 4 camere, Vlaicu Z28, centrală termică pe scară. Telefon 0742.346.757.

AP. LA CASĂ
Apartament la casă, ultracentral, 70 mp, pretabil spaţiu, locuinţă, 0731.832.469.

Vând (schimb cu casă în Arad) apartament ultracentral la casă, nou amenajat. Accept variante. Tel. 0744.770.917, 0723.268.475.

Vând apartament 3 camere, ultracentral, et. 2, la casă, 160 mp, 2 intrări, 37.000 Euro, 0744.849.390.

Vând apartament 1 cameră la casă, et. 2, decomandat, 15.500 Euro, 0744.849.390.

Vând apartament 2 camere la casă, 90 mp, ultracentral, 25.500 Euro, 0752.510.776.

Vând apartament la casă, ultracentral, 2 camere, baie, bucătărie, hol, terasă, boxă. Tel. 0770.872.885.

CASE ARAD
Vând casă veche, str. Cedrului (6 Vânători), 37.000 Euro, 0744.784.910.

Vând casă Aradul Nou, 4 camere, 2 bucătării, toate utilităţile, 0751.180.910.

Vând casă în Grădişte, renovată, curte, amenajată. Tel. 0729.274.880.

Vând casă, Arad, 2 camere, renovată, apă, gaz, canalizare, 0729.274.880.

Vând casă Aradul Nou, 4 camere, 2 bucătării, toate utilităţile, 0751.180.910.

Vând sau schimb casă la Trei Insule, complet utilată, 0740.130.259.

Vând casă în Aradul Nou pe Stan Dragu, 1440 mp, locuibilă, toate utilităţile, 0257/287033, 0732.108.116.

Vând casă în Arad, Cartierul verde, persoană fizică. Tel. 0746.876.366.

Vând urgent casă 3 camere, baie, bucătărie, pivniţă, singur în curte. Preţ negociabil. Tel. 0749.176.856.

CASE JUDEŢ
Vând casă ocupabilă imediat, 4 camere+ anexe auxiliare în com. Şomoşcheş. Telefon 0257/433060, 0746.174.481.
Vând casă mobilată, cu anexe, grădină 800 mp, str. I. Slavici nr.33, Ineu, 24.000 Eur/ negociabil. Tel. 0751.434.999, 0742.908.550.

Vând casă în Şofronea, 7 km de Arad şi 1 km de ştrandul termal, compusă din 3 camere, bucătărie, hol, baie mare, cu toate utilităţile. Preţ 35.000 Eur/negociabil, 0257/416300, 0753.439.494.

Vând în Miniş casă şi grădină cu pomi şi vie. Informaţii 0726.142.870.

Vând casă la roşu, Livada nr. 651, cartier nou, 70 mp, 17.700 Eur, 0745.261.530.

Vând sau schimb casă în Cuvin. Telefon 0740.535.576.

Vând casă în Zădăreni nr.442, gaz, curent, stradă asfaltată, 0724.020.111.

Vând urgent casă în Ineu, 780 mp, zonă bună. Preţ 9.500 Eur. Tel. 0744.625.058.

Vând casă în roşu, la Livada, SC=126 mp. Preţ 23.000 negociabil. Tel. 0744.427.876.

CASE ALTE JUDEŢE
Vând casă în Ungaria Mezocovacihaza, ieftin. Clientul face preţul, 0747.866.482.

CASE DE VACANŢĂ
Vând căsuţă de agrement ştrand Neptun. Preţ convenabil, 0722.161.871, 0742.595.131.
Vând urgent căsuţă ştrandul Neptun. Tel. 0740.150.501.

Vând casă de vacanţă la Covăsânţ deal, nr.1058, 2 camere mobilate, hol, bucătărie, terasă acoperită, pivniţă, grădină, total 3.000 mp, 12.000 Eur/ negociabil. Tel. 0357/424957.

VILE JUDEŢ
Vând vilă modernă, Livada, 180 mp, construcţie nouă, 52.000, 0740.043.413.

TERENURI LOCAL
Vând loc de casă în Arad, 670 mp, front stradal 30 m, utilităţi trase: gaz, apă, canal, curent, trifazic subteran. Preţ 30 Eur/ mp. Tel. 0731.212.238.

Vând la super preţ teren 570 mp, Subcetate, 65 Euro/ mp. Tel. 0736.616.439.

Vând loc de casă în Vladimirescu, 470 mp, poziţie bună, în spatele poliţiei, preţ 17.000 Euro cu proiect, 18.000 Euro, str. Înproprietăriţilor nr. 33, 0257/250866, 0745.681.191.

TERENURI JUDEŢ
Vând 1,50 ha teren în pădurea Vladimirescu, casă veche şi teren lângă Primăria Vladimirescu, tub CO2, 0742.352.280.

Teren viticol, 2 ha, Miniş, pretabil reconversie, accesibil, utilităţi, 0724.298.069.

IMOBILE CHRII
Închiriez apartament 2 camere, ultracentral, 150 Euro. Telefon 0727.012.760, 0257/264995.

Închiriez apartament 2 camere, decomandat Polivalentă, 150 Euro. Informaţii 0722.239.387.

Închiriez apartament 3 camere complet mobilat, utilat, termotecă, zona Podgoria. Telefon 0744.828.934.

Închiriez garsonieră în zona Pieţei Mihai Viteazul. Tel. 0770.220.223.

Închiriez vilă mobilată, utilată, zonă bună, 5 dormitoare, 0731.832.469.

Închiriez apartament mobilat, utilat, lux, zonă excelentă, 0731.832.469.

Închiriez apartament 2 camere (una închisă), bloc Podgoria, 0723.309.668, 0357/411130.

Închiriez garsonieră, cf. I, în Micălaca, mobilată, preţ 100 Euro+ garanţie. Telefon 0753.394.617.

Închiriez garsonieră, mobilată şi contorizată Confecţii. Telefon 0733.973.289.

Dau în chirie una cameră şi bucătărie mobilate la curte. Telefon 0757.259.478.

Închiriez apartament 2 camere, ultracentral, renovat, mobilat modern, 0747.508.601.

Închiriez sălaş în Arad, zona Alfa. Tel. 0722.485.831.

Închiriez apartament 1 cameră, mobilat, Grădişte. Tel. 0746.323.925.

SPAŢII LOCAL – VÂNZĂRI
Ocazie! Vând 263 mp, toate utilităţile în Vladimirescu, mese şi cărucioare pentru termopane, 0742.352.280.

SPAŢII CHIRII
Închiriez hală cu utilaje pentru mobilă pal şi tapiţerie. Informaţii 0722.239.387.

Închiriez spaţiu (vitrină mare), 90 mp, Cocorilor, 400 Euro, 0744.849.390.

Închiriez hale 210-1000 mp în Parcul Industrial UTA. Telefon 0721.288.570.

Închiriem posturi pentru coafură (frizerie) şi manichiură. Asigurăm produse profesionale, zona Vlaicu, Miorita. Telefon 0743.283.544.

CUMPĂRĂRI TERENURI LOCAL
Cumpăr teren cu lucernă pe 1 an, 0754.490.435, 0741.134.368.

CUMPĂRĂRI TERENURI JUDEŢ
Cumpăr vie pe rod sau pârlog de la 5 ha până la 30-40 ha compact. Ofer preţul pieţei. Telefon 0720.121.208.

OFERTE LOCURI DE MUNCĂ
Angajăm modelator covrigi. Informaţii patiserie Bl. 510 între orele 17,00-18,00.

Angajez pizzaiolo pentru cuptor cu lemne. Tel. 0740.132.112.

Angajez femeie îngrijit copii, 10 ore/zi, peste 35 ani, 0743.791.779.

Angajez lucrător la bucătărie. Informaţii tel. 0745.301.339, 0745.778.584.

Căutăm tineri necalificaţi în construcţii pentru Germania. Tel. 0752.614.656.

Angajăm recepţioneră pentru servit mic dejun etc, pensiune Micălaca, 0757.460.631.

Angajez urgent magazioner cu experienţă. Salarizare atractivă. Informaţii tel. 0771.084.746.

Angajăm agenţi de pază, croitorese cu experienţă, 0760.256.150.

Angajăm personal curăţenie bărbaţi şi femei şi manager zonal, 0747.111.183.

Societate comercială angajează stivuitorist (cu atestat ISCIR). Tel. 0725.347.838.

Angajăm şoferi tir, contabilă primară, dispeceră auto, experienţă. Telefon: 0737.508.213.

Angajăm infirmiere pentru cămin de bătrâni. Tel. 0755.596.765.

Angajăm şoferi distribuţie naţională maşini frigorifice cu card, atestat, 0749.162.963.

Alimentară, Piaţa Catedralei, angajează vânzătoare, casieră, studii medii, experienţă, 0726.227.377.

Firmă transport angajează şef garaj, salariu motivant. Tel. 0741.230.041.

Angajăm mecanic la Felnac. Telefon 0741.082.278.

S.C. caută fată pentru birou, fără obligaţii, dispusă la program prelungit, deplasări, 0760.238.920.

Angajez tinere drăguţe pentru masaj în Germania. Rog seriozitate, 0737.960.231.

SC angajează secretară cu atribuţii de resurse umane. Telefon 0723.837.286.

PRESTĂRI SERVICII
A A Acord Garanţie 2 ani reparaţii maşini spălat, 0744.241.398, 0357/401569, 0770.215.523.

Executăm structuri, confecţii, hale metalice, lucrări în subantepriză (colaborare), 0745.320.938.

Acord garanţie, repar maşini spălat automate, frigidere, piese originale, 0745.395.282.

MATERIALE CONSTRUCŢII
Vând lemne de foc tăiate şi deşeuri, 0724.652.421.

Vând lemne foc tăiate, crăpate şi calitate. Telefon 0721.592.572.

Vând nisip, balast, sorturi, pământ, mraniţă, preţuri mici, 0728.912.827, 0745.003.019.

Balast, nisip, piatră, lemne de foc. Telefon 0743.502.222.

Aduc mraniţă, nisip, moloz, balastru, pământ, la domiciliul clientului, 0742.479.698.

Aduc nisip, balastru, mraniţă, pământ, moloz, la domiciliul clientului, 0740.651.610.

AUTO STRĂINE
Vând Kia Ceed, an 2008, toate îmbunătăţirile. Preţ 4.950 Eur/ negociabil. Tel. 0744.427.876.

MICROBUZE, DUBE
Vând autocar 27+2, înmatriculat, 2007, 31.000 Eur, 400.000 km, 0740.915.883.

ELECTRONICE ŞI ELECTROCASNICE
Vindem/Reparăm electrocasnice second, frigorifice, maşini spălat, uscătoare, aragaze, electrice, televizoare, anvelope, vitrine comerciale, termopane. Reducere pentru schimb, rate, Lipova. Tel. 0744.796.542.

MOBILĂ
Vând mobilă dormitor, pat, saltea, sufragerie, canapea extensibilă, etc., 0747.866.482.

MATRIMONIALE
Eu, 40 ani, sufletist cu situaţie materială foarte bună caut o fată de până la 25 ani, sinceră, cuminte cu care să-mi întemeiez o familie. Tel. 0742.572.120.

LOCURI DE VECI
Vând loc de veci amenajat, central Pomenirea. Telefon 0724.193.091.

PLANTE
Vând grâu aprox. 2.000-2.500 kg. Informaţii: 0741.641.080.

ANIMALE
Vând berbec rasa Ţigaie Sârbească. Telefon 0745.265.360.

Vând 3 porci graşi. Tel. 0740.013.404.

Vând purcei 7 săptămâni, 0357/415522, 0772.288.463.

Vând 4 purcei de opt săptămâni, sat Sânpaul. Tel. 0742.143.379.

Vând pui de carne, rasă mixtă diferite mărimi. Telefon 0748.322.489.

Cumpăr vaci pentru abator, grase şi slabe. Telefon 0745.505.122.

ANUNŢ IMPORTANT!

În premieră pe ţară **MĂICUŢA TEREZA**
Revine în ţară tocmai din Ierusalim de la un congres interaţional luând locul I, rezolvând cele mai dificile cazuri cu leacuri şi plante aduse chiar de la mormântul sfant. Cu harul ei divin poate rezolva următoarele cazuri:impote, familii destrămate, readuce spor in afaceri, vindecă boli de piele, aduce spor şi linişte în familie, scoate argintul viu, desface farmece şi blesteme, multe altele.
Apelaţi cu încredere la telefon: ***0735/469857, 0745/903642***
Mulţumiri: *Ion din Beiuş* - mii de mulţumiri măicuţei Tereza deoarece mi-a adus soţia înapoi după un an şi jumătate de despărţire şi acum suntem o familie unită.
Cătălin din Arad: vreau să-i mulţumesc pe această cale măicuţei Tereza pentu că a reuşit să-i sustragă argintul viu din corpul tatălui meu şi a edevenit o persoană normală si fericită.
Iolenda din Spania: doresc să-i mulţumsc măicuţei Tereza deoarece mi-a salvat firma de la faliment.
(898205)

Vând pui de ouă, rasă mixtă. Telefon 0721.640.440.

Fermă Grădişte vindem găini pentru ouă consum, zilnic între orele 8-14, preţ negociabil. Telefon 0723.579.764.

Vând găini ouătoare rasa Hy-line Brown, vârsta 1 an, 0733.239.192.

UTILAJE AGRICOLE ŞI INDUSTRIALE
Vând combină C6P pentru ştiuleţi, roţi tractor, graifăr infron, 0756.349.444.

AFACERI
Cedez ABC, vad bun, cu parcare. Informaţii 0746.079.027.

ÎMPRUMUTURI FINANCIARE
Credite pentru salariaţi venit 600 pensionari 500 (pensii boală). Tel. 0770.179.155.

DIVERSE
Cumpăr pene, baterii, cupru, alamă, caroserii, fier. Preţ convenabil, 0741.689.068.

aradjob.ro

Cumpăr borcane vechi de murături, sticle sifon şolocate/ obloane de la geamuri vechi, scaune, mese, dulapuri, ceasuri, vederi şi alte obiecte vechi.Tel. 0726.078.999.

Cumpăr pene vechi noi, fier vechi, caroserii, neferoase, preţ bun. Telefon 0745.983.893.

Cumpăr pene noi şi vechi, baterii uzate, ofer preţ bun. Telefon 0743.574.901, 0747.644.175, 0747.706.442.

Cumpăr mobilă din lemn fotolii, măsuţe, tablouri, porţelanuri şi alte obiecte vechi, 0744.203.945.

Vând aparat sport din Germania. Telefon 0747.866.482.

Cumpăr pene la cel mai bun preţ. Telefon 0752.566.185.

Vând schelă construcţii şi ţeavă neagră şi zincată. Telefon 0724.193.091.

Cumpăr pene vechi şi noi, etc., ofer preţ bun,0740.407.795, 0754.455.536.

Preluarea tuturor anunţurilor de mică publicitate se face doar la sediul din Bd. Revoluţiei 81.

DECESE

Cu neţărmuită durere în suflet anunţăm încetarea din viaţă a celei care a fost iubită soţie şi mamă

BREBAN EUGENIA,
la numai 58 ani.

Înmormântarea va avea loc miercuri, 26 iunie 2013, începând cu orele 14:00 de la Capela Nosferatum, Cimitirul Eternitatea (UTA).

Familia îndoliată: soţul Mircea şi fiul Ovidiu

Cu adâncă durere în suflet anunţ încetarea din viaţă a celei care a fost iubita mea mamă

ŞIMÂNDAN ELENA,
în vârstă de 66 ani.

Priveghiul va avea loc astăzi, 25 iunie 2013, orele 19:00, la Casa Funerară „Kuki", Grădişte, str. Stephan Ludwig Roth, iar înmormântarea va avea loc miercuri, 26 iunie, orele 13:00, la Cimitirul Eternitatea (UTA).

Fiul Adrian îndoliat

SERVICII FUNERARE

(H-748526)
IN MEMORIAM
NON STOP!
KUKI – servicii funerare complete
Producător de sicrie - oferă sicrie la preţ de producător.
Pentru membrii C.A.R.P. transport gratuit atât în oraş, cât şi în judeţ.
GRATUIT rezolvăm actele la spital, primărie, casa de pensii şi C.A.R.P.
Transport intern şi internaţional ● Accesorii funerare.
Contact: Arad, Str. Mihai Eminescu nr. 4 (în curte), vis-a-vis de Cerbul Albastru.
Telefon: 0257/211929, mobil: 0723-343-964
www.inmemoriamkuki.com
Nou! Casă funerară - Strada Ştefan Ludwic Roth nr. 1 D, Grădişte

Soţia Elena, fiica Sandra, soacra Elisabeta cu durere în suflet anunţă decesul celui care a fost iubitul lor soţ, tată, ginere,

SANDU JIVAN,
la vârsta de 62 ani.

Înmormântarea va avea loc azi, 25 iunie 2013, ora 11:00, la Cimitirul din Wiesbaden (Germania).

Cu adâncă durere în suflete, ne-am despărţit de iubitul nostru soţ, tată şi bunic,

profesor
GROZA SPIRIDON,
76 de ani,
fost director al Liceelor din Gurahonţ şi Sebiş.

Dumnezeu să-l ierte şi să-l odihnească în pace! Înmormântarea a avut loc sâmbătă, 22 iunie 2013, de la domiciliul din Moneasa.

Familia îndoliată

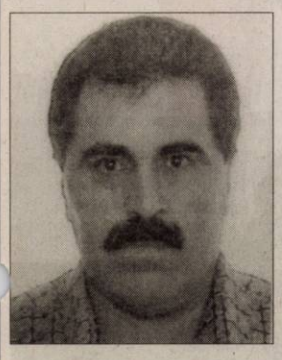

Cu adâncă durere în suflete anunţăm ca sâmbătă, 22.06.2013 l-am condus pe ultimul drum,

la doar 57 de ani, pe cel care ne-a fost fiu, soţ, tată, socru şi bunic drag,
IANCU ŞTEFAN.

Ne rugăm ca bunul Dumnezeu să dea odihnă sufletului său!

Familia Iancu şi copiii

CONDOLEANŢE

Suntem alături de Lenuţa Jivan şi familia sa în marea durere pricinuită de moartea celui care a fost soţ, tată şi ginere

SANDU JIVAN.

Dumnezeu să-l odihnească!

Liana şi Mircea

Vă împărtăşim durerea crudă şi suntem cu sufletul lângă voi. Sincere condoleanţe familiei Elena Jivan în marea durere pricinuită de trecerea în veşnicie a soţului drag,

SANDU JIVAN.

Dumnezeu să-i ocrotească sufletul şi să se odihnească în pace!

Oana, Larisa şi Ionel Alexandru

Sincere condoleanţe familiei Elena Jivan la decesul soţului drag,

SANDU JIVAN,

plecat prea timpuriu dintre noi.

Ica şi Ghiţă

Am fi vrut să rămână mai mult alături de noi, dar crunta suferinţă şi boală l-a împiedicat. Îndureraţi, deplângem trecerea în veşnicie a iubitului nostru

MORAR PETRU
din Cermei.

Familia îndoliată

Suntem alături de familia Morar în greaua suferinţă pricinuită de trecerea la cele veşnice a celui ce a fost soţ şi tată,

MORAR PETRU.

Dumnezeu să-l odihnească!

Fam. Petrişor

Sincere condoleanţe la despărţirea de iubitul lor

MORAR PETRU.

Dumnezeu să-l odihnească în pace!

Familia Deiac

Dumnezeu să vă dea mângâierea Lui pentru pierderea umană suferită, la trecerea în veşnicie a celui care a fost

MORAR PETRU.

Mihaela Leş

Cu tristeţe în suflete aducem un pios omagiu celei care a fost mamă, bunică şi străbunică,

ŞANDRU MARIA.

Dumnezeu să o odihnească în pace!

Nepotul Dorel Căprar cu familia

Împărtăşim durerea şi suntem cu sufletul alături de familia dlui deputat Dorel Căprar la trecere în eternitate a bunicii acestuia -

ŞANDRU MARIA.

Dumnezeu să o ierte şi să o odihnească în pace!

Colectivul Biroului Parlamentar Dorel Căprar

Suntem alături de familia preşedintelui Psd Arad - Dorel Căprar în încercarea prilejuită de pierderea bunicii -

ŞANDRU MARIA.

Sincere condoleanţe!

Colectivul Psd Arad

Suntem cu sufletul alături de Dorel Căprar în greaua încercare prilejuită de pierderea bunicii,

ŞANDRU MARIA.

Dumnezeu să o odihnească în pace!

Fam. Sulincean

Ne alăturăm durerii prin care trece colega noastră Lup Elisabeta şi familia sa în aceste momente de mare tristeţe pricinuite de decesul tatălui drag

DENOV NICOLAE.

Sincere condoleanţe familiei!

Colectivul Serviciului Financiar contabilitate D.G.F.P. Arad

Încetarea din viaţă a domnului
profesor SPIRIDON GROZA,
unul din cetăţenii de onoare ai comunei Moneasa,
lasă un gol de neînlocuit în sufletele noastre. Îi păstrăm o veşnică amintire. Condoleanţe familiei îndoliate!

Fam. Oarcea Felicia şi Cristian

Regretăm profund moartea distinsului
profesor SPIRIDON GROZA,
prietenul şi colaboratorul nostru.

Mirela şi Aurel cu familia din Arad

Suntem alături de îndoliata familie Groza din Moneasa la despărţirea de cel care a fost soţ, tată şi bunic,

prof. GROZA SPIRIDON.

Dumnezeu să-l odihnească în pace!

Fam. Halja Iosif şi Dana

Suntem alături de familia Breban în marea durere pricinuită de trecerea în nefiinţă a celei care a fost

BREBAN EUGENIA.

Dumnezeu s-o odihnească în pace!

Fam. Sabău şi Iuşan

Colectivul Impressa 2 M este alături de colegul Breban Ovidiu în greaua suferinţă pricinuită de moartea mamei sale

BREBAN EUGENIA

şi îi transmit sincere condoleanţe!

MULŢUMIRI

Mulţumim tuturor celor care prin prezenţă, flori şi condoleanţe au fost alături de noi şi au condus-o pe ultimul drum pe scumpa noastră mamă şi bunică iubitoare

HESS MAGDALENA.

Familia îndurerată

Mulţumim Bisericii Baptiste Speranţa şi tuturor celor care au participat la conducerea în veşnicii a celei care a fost

MORAR FLOARE.

Familia îndoliată Catrintza-Ruthner

COMEMORĂRI

Se împlinesc 5 ani de imensă durere de când iubita noastră fiică,

SCHIPFER DOLLORES MONALISZA

a plecat în ceruri, lăsându-ne singuri. Chipul tău luminos, plin de iubire şi de dragoste nu-l vom uita niciodată! Dumnezeu să te odihnească în pace!

Nemângâiaţi, mami şi tati

Să nu-i uităm pe aceia ce ne-au fost părinţi în această lume

AUREL MARIAN

– 37 ani de la deces şi

ADELINA MARIAN

– 4 ani de la deces. Dumnezeu să-i odihnească în pace!

Familia

De-acolo din ceruri unde eşti/ La noi tu să te gândeşti/ Şi noi de-aici de pe pământ / Te vom păstra mereu în gând. Amintim tuturor celor care l-au cunoscut pe cel care a fost soţ, tată, socru şi bunic

IŞFAN GLIGORIE
din Lipova

că azi, 25 iunie 2013 se împlinesc 6 ani de când a plecat de la noi.

Familia

În 24 iunie 2013 ai fi împlinit 66 de ani,

CIURDARIU CORNELIU PAVEL.

O rugăciune, gânduri de iubire, flori şi multe lacrimi este tot ce îţi putem oferi acum, când sufletul îţi este la Domnul. Nu te vom uita niciodată!

Familia în veci nemângâiată

În 25 iunie 2013 se împlinesc 15 ani de când iubita noastră soţie, mamă, bunică

ing. MARIA RUJAN

a plecat la cele veşnice. Rămâne în amintirea noastră pentru dragostea şi bunătatea sa. Nu te vom uita niciodată! Dumnezeu să te odihnească în pace!

Familia îndurerată

Cu tristeţe amintim scurgerea a 5 ani de când ne-a părăsit iubita noastră soră, mătuşă şi cumnată

ALBERT ELISABETA.

Pios omagiu din partea familiei

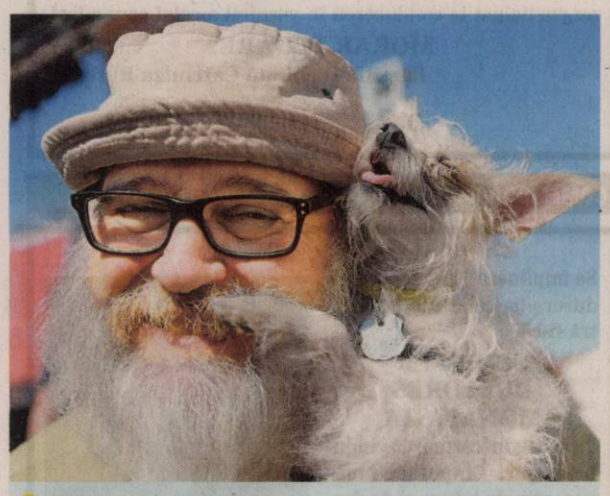

Cei mai urâţi
Thomas Cotrel participă cu căţeaua Eleanor la concursul mondial pentru titlul de „Cel mai urât câine din lume", în Petaluma, California. FOTO: EPA

Aproape 1000 de morţi în India

NEW DELHI. Aproximativ o mie de persoane au murit în India, din cauza inundaţiilor şi alunecărilor de teren provocate de muson în nordul ţării, a anunţat luni pentru AFP un oficial din statul indian Uttarakhand, relatează AFP.„Informaţia oficială pe care am anunţat-o este de aproximativ 1.000 de morţi", a anunţat Yashpal Arya, ministrul însărcinat cu gestionarea catastrofelor naturale în Uttarakhand, statul indian cel mai afectat de intemperiile care au început din 15 iunie.

SURSA: MEDIAFAX

Plantele, capabile de calcule

WASHINGTON. Plantele fac o serie de calcule aritmetice complexe pentru a se asigura că au suficiente resurse de hrană care să le ajute să reziste peste noapte. Cercetătorii de la John Innes Centre din Marea Britanie au descoperit faptul că plantele îşi ajustează rata de consum a amidonului, pentru a preveni „înfometarea" din timpul nopţii, când nu pot să se hrănească şi să primească energie solară. Ele pot chiar să compenseze şi să anticipeze o sosire timpurie, neaşteptată, a serii.

SURSA: MEDIAFAX

Pe sârmă, la 457 de metri

BUCUREŞTI. Nik Wallenda, acrobatul supranumit „regele mersului pe sârmă la mare înălţime", a traversat, duminică, Marele Canion din SUA fără echipament de protecţie, stabilind un nou record, informează Discovery Channel. Nik Wallenda a intrat astfel în istorie ca primul om care a traversat Marele Canion mergând pe sârmă. Wallenda s-a aflat la cea mai mare înălţime pe care a încercat-o până în prezent, adică la 457 de metri deasupra râului Little Colorado. Discovery Channel a difuzat în direct evenimentul în Statele Unite şi în alte 223 de ţări din întreaga lume, inclusiv în România, în noaptea de duminică spre luni, de la ora 03.00. În România, evenimentul poate fi urmărit şi în reluare, azi, de la ora 20.00. „Am vizitat Marele Canion când eram copil şi de atunci am tot am visat să merg pe sârmă într-un decor atât de spectaculos", a declarat Wallenda, care reprezintă a şaptea generaţie a legendarei familii de acrobaţi Flying Wallenda. Wallenda a traversat Marele Canion mergând pe sârmă pe o distanţă de aproximativ 425 metri.

SURSA: MEDIAFAX

Pe sârmă, în Canion FOTO: EPA

Din nou jazz la Gărâna

TIMIŞOARA. Cea de-a XVII-a ediţie a Festivalului Internaţional de Jazz de la Gărâna se va desfăşura, în perioada 11-14 iulie, pe scena amplasată la marginea localităţii de la poalele muntelui Semenic. Concertele vor avea loc începând de la ora 19.00. În 11 iulie vor concerta Ansamblul de percuţie „Prezent" (România), Bill Frisell-Big Sur Sextet (SUA), Charles Lloid- Sangam (SUA, India) şi Peter Sarosi-Azara (România, Cuba). În 12 iulie, vor urca pe scenă Irina Popoa & The Sinners (România), Arild Andresen Trio (Norvegia, Marea Britanie), Luiza Zan Project (România, SUA, Ungaria) şi John Surman-Vahalla (Marea Britanie, Norvegia).

În 13 iulie cântă Peter Wertheimer Quartet (Israel), Pavel Kaczmarczyc Audiofeeling Band (Polonia), Dainius Pulauskas Band (Lituania), In the Country (Norvegia) şi Bugge Wesseltoft-Piano Solo (Norvegia). În ultima seară, în 14 iulie, vor concerta Jazzybit (România), Nicolas Simion Trio-Crazy World feat. Eugen Gondi & Sorin Romanescu (Germania, Olanda, România), Bugee Eesseltoft& Joe& Ilhan Ersahin - „The Electric Trio" şi Magnus Ostrom (Suedia).

SURSA. MEDIAFAX

Luiza Zan FOTO: FAN

www.aradon.ro
Mai multe poze cu Vika

Vika
Este pasionată de modă, muzică şi dans.

Autocar cu români, căzut în prăpastie

Parchetul General deschide o anchetă în cazul accidentului din Muntenegru.

BUCUREŞTI. Parchetul General va face o anchetă în cazul accidentului din Muntenegru, sesizându-se din oficiu pentru săvârşirea infracţiunii de ucidere din culpă, a declarat purtătorul de cuvânt al instituţiei, Simona Frolu.

Secţia de urmărire penală şi criminalistică a Parchetului Înaltei Curţi de Casaţie şi Justiţie va cere sprijinul autorităţilor din Muntenegru în acest caz, au mai precizat reprezentanţii instituţiei.

Cel puţin 19 persoane au murit după ce autocarul în care se aflau, înmatriculat în România, a căzut într-o prăpastie, în Muntenegru, duminică după-amiază. Alţi 27 de pasageri au suferit răni moderate. Un copil muntenegrean care era pe pod a fost acroşat uşor de autocar şi a fost rănit.

Căzut într-o prăpastie FOTO: EPA

Accidentul a avut loc imediat după ce autocarul a ieşit dintr-un tunel, a derapat pe un asfalt alunecos, a rupt balustrada de siguranţă în partea stângă a drumului şi a căzut 30-40 de metri în prăpastie. Cauza accidentului nu a fost stabilită, dar se pare că şoferul nu a adaptat viteza la acel segment de drum alunecos, relatează site-ul postului B92.

Patru dintre pasagerii răniţi prezintă risc vital şi sunt conectaţi la aparate, anunţă reprezentantul clinicii KCCG din Podgorica, unde au fost transportaţi pasagerii răniţi, citat de site-ul de ştiri RTCG.

Celulă de criză

Secretarul de stat Raed Arafat, aflat la spitalul din Podgorica, a declarat, luni, că au fost trimise la faţa locului două avioane pentru transportul răniţilor în România şi un altul pentru aducerea în ţară a persoanelor decedate. Misiunea este executată la solicitarea Celulei de criză constituită la nivelul Ministerului Afacerilor Externe.

Unul dintre pasagerii accidentaţi în Muntenegru a declarat, pentru Ştirile Pro TV, că în momentul producerii accidentului şoferul era într-o depăşire la intrarea într-un viaduct şi deşi limita de viteză era de 50 km/oră, el avea în jur de 90 km/oră.

Marius Usturoiu, directorul Mareea Travel, agenţia de turism care a organizat circuitul în timpul căruia a avut loc accidentul, a precizat că în autocarul, operat de Gregory Tour, se aflau 47 de persoane, cetăţeni români, între care un minor.

Patru dintre pasagerii răniţi prezintă risc vital FOTO: EPA

El a mai precizat că responsabilitatea pentru pagubele produse în urma accidentului aparţine transportatorului, conform contractului încheiat de acesta cu agenţia de turism.

Potrivit lui Usturoiu, circuitul turistic era programat în Muntenegru şi Croaţia pentru şase zile. Turiştii au plecat sâmbătă dimineaţă din Bucureşti, autocarul oprindu-se la Piteşti, Sibiu, Arad şi Timişoara, înainte de a ieşi din ţară. Sâmbătă seară turiştii au ajuns la Belgrad, unde au înnoptat, iar duminică dimineaţă au plecat mai departe în circuit.

Verificat tehnic

Usturoiu a mai declarat că agenţia sa a mai lucrat cu Gregory Tour, care operează pe numeroase circuite, şi că nu a existat nicio problemă până acum. El a spus că nici transportatorul nu îşi explică cum s-a produs accidentul, susţinând că autocarul şi şoferii erau în cea mai bună stare.

Directorul firmei de transport Gregory Tour, Ştefan Grigore, care opera autocarul prăbuşit în Muntenegru, spune că autovehiculul avea toate verificările tehnice la zi, iar şoferii aveau experienţă de cel puţin 10 ani, fără vreun incident până acum.

El a mai spus că firma face acest traseu din Muntenegru de cel puţin şapte - opt ori anual, iar unul dintre şoferii de pe autocarul respectiv a făcut acest traseu de 20 de ori.

Primarul din Piteşti, Tudor Pendiuc, a declarat, ieri, că 17 dintre victimele accidentului sunt din judeţul Argeş, fiind vorba despre 11 din Curtea de Argeş şi şase din Piteşti, iar dintre acestea şase au decedat. Guvernul pregăteşte un set de măsuri de sprijin pentru familiile victimelor accidentului din Muntenegru, precum acoperirea cheltuielilor de transport în ţară şi înmormântare a persoanelor decedate, luând în calcul şi decretarea unei zile de doliu naţional.

SURSA: MEDIAFAX

27 de pasageri cu răni uşoare FOTO: EPA

Mulţumeşte pentru sprijin

BUCUREŞTI. Preşedintele Traian Băsescu a transmis, ieri, un mesaj de condoleanţe familiilor cetăţenilor români care au murit în accidentul rutier petrecut în Muntenegru, şeful statului român mulţumind autorităţilor din Muntenegru pentru sprijinul acordat victimelor, dar şi autorităţilor române. „Cu mare durere am aflat despre stingerea din viaţă a cetăţenilor români în cumplitul accident rutier petrecut duminică în Muntenegru. Sunt alături de cei care au suferit această dureroasă pierdere şi îmi exprim profunda compasiune pentru familiile victimelor tragicului accident", se arată în mesajul preşedintelui Traian Băsescu, postat pe site-ul Administraţiei Prezidenţiale.

„Doresc, de asemenea, să le mulţumesc autorităţilor din Muntenegru pentru sprijinul acordat victimelor, dar şi autorităţilor române. Sincere condoleanţe familiilor celor decedaţi! Dumnezeu să-i odihnească în pace!", mai precizează şeful statului.

SURSA: MEDIAFAX

FONDAT 1989, APARE LA ARAD, TEL. 0257/281.802, E-MAIL: REDACTIA.JURNALARADEAN@INFORMMEDIA.RO; PUBLICITATE.JURNALARADEAN@INFORMMEDIA.RO

Interviu cu artistul plastic arădean Lucian Cociuba
PAGINA 12

JURNAL ARĂDEAN

Cum arată primul SUV hibrid rusesc
PAGINA 11

MIERCURI
26 IUNIE 2013
ANUL XXV, NR. 6848
16 PAGINI - 1,50 LEI

21° Temperaturile se vor situa între 11 şi 21 grade. Vântul va sufla cu 11-13 km/h.

DIMINEAŢA | AMIAZA | SEARA

Boala prelungeşte şomajul

Concediile medicale sunt o soluţie pentru şomerii arădeni de a-şi prelungi perioada în care beneficiază de indemnizaţie.

ARAD. Întreruperea perioadei de șomaj prin intrarea în concediu medical este o portiță legală uzitată de către șomerii arădeni care doresc să își mai prelungească cu câteva săptămâni sau luni perioada în care pot beneficia de indemnizație.

Practic, șomerii care intră în concediu medical primesc o remunerație care poate reprezenta cel puțin 75% din indemnizația de șomaj și poate ajunge până la 100%. Și nu sunt deloc puțini șomerii care beneficiază de concedii medicale.

Potrivit datelor Agenției Județene pentru Ocuparea Forței de Muncă Arad, aproximativ 200 de arădeni sunt șomeri, dar în acest moment se află în concediu medical, nefiind apți de muncă. Cazurile concediilor medicale sunt și ele foarte variate. De la concediile pentru bolile obișnuite, plătite cu 75%, la urgențele medico-chirurgicale și afecțiunile grave care dau dreptul șomerului la o indemnizație egală cu cea din timpul perioadei de șomaj.

Nu doar boala propriu zisă îi poate ține pe șomeri acasă, ci și sarcina sau lăuzia. În această situație arădencele primesc 85% din valoarea totală a indemnizației de șomaj, având aceleași drepturi ca orice alt angajat.

Dacă din punct de vedere financiar, concediile medicale nu înseamnă mai mulți bani pentru șomeri, ele pot aduce un real beneficiu din punct de vedere al prelungirii perioadei de plată a indemnizației. Practic, e posibil ca șomerii să caute o gură de oxigen pentru a se asigura că perioada în care vor rămâne fără bani și fără serviciu va fi cât mai scurtă. /P.5

Înapoi la şedinţă FOTO: JA

Birocraţie mai mare la bugete

ARAD. Nu se merge spre descentralizare ci chiar invers, spre centralizare. Aceasta este acuza pe care primarul Falcă a adus-o actualului Guvern în plenul ședinței CLM. Edilul i-a anunțat pe aleși că va trebui să vină și vineri la ședință pentru că un proiect important nu a mai ajuns, din cauza birocrației, pe ordinea de zi. /P.3

Corupţia, separat de siguranţa statului?

ARAD. Conform unui amendament la Codul de Procedură Penală, interceptările telefonice privind faptele de corupție ar urma să fie scoase din mandatul pe siguranță națională. /P.6

A pătruns în clădire FOTO: JA

Profesoară, bătută de un fost student

ARAD. Incident șocant la Arad, în Compexul M al Universității Aurel Vlaicu. O profesoară a fost agresată chiar în biroul său de către un fost student. Acesta a reușit să pătrundă în complexul universitar și s-a dus „ață" în biroul cadrului universitar unde a început să îl lovească cu pumnii. Martorii au sunat imediat la 112. /P.8

Legume

Suprafeţele cultivate cu legume în România.

Mii hectare

2007	253,4
2008	268,6
2009	267,1
2010	262,7
2011	232,9

Grafica: J.A. Sursa: Capital

Repatriere şi Doliu Naţional

Trei aeronave au ajuns, aseară, în România, trasportând răniții dar și trupurile decedaților în teribilul accident din Muntenegru. Răniții au fost preluați de patru spitale din București. Pentru astăzi, Guvernul a decretat zi de Doliu Național în memoria victimelor din Muntenegru. /P.16

FOTO: FAN

Fără bruiaje telefonice în Penitenciarul Arad

Penitenciarul nu a reuşit să cumpere un aparat care să bruieze apelurile telefonice ale deţinuţilor.

ARAD. Au încercat de două ori, dar nu au reușit să cumpere un aparat care să bruieze semnalul de telefonie mobilă în închisoare. Reprezentanții Penitenciarului Arad spun că nu au cum să elimine total folosirea telefoanelor în pușcărie pentru că nu are cine să le vândă aparatul cu pricina. Prima licitație în acest sens a fost organizată în 2010, dar fără succes. „La prima postare a licitației nu am primit nicio ofertă", ne-a informat Eduard Magold, purtătorul de cuvânt al închisorii arădene.

Apoi a urmat o nouă tentativă, o nouă licitație, dar tot fără succes, din punct de vedere al reprezentanților penitenciarului. „La a doua licitație am primit o singură ofertă, dar aceasta a fost inacceptabilă. Nu respecta prevederile caietului de sarcini", mai spune Magold. Așa că, dacă reușesc să introducă telefoane mobile în închisoare, deținuții pot să le folosească fără griji. /P.8

La casat FOTO: JA

Suplimentări de tichete „Rabla"

ARAD. 400 de tichete valorice în plus a primit Aradul la cea de a doua distribuire. Aceasta a fost ultima tranșă de vouchere, județului fiind alocat un total de doar 500 de tichete pentru cei care vor să își dea rablelele la casat. /P.5

Ambulanţă lovită în spital

ARAD. Cum-necum, o ambulanță a fost tamponată serios chiar în curtea Spitalului Județean Arad. Salvarea a fost atât de „îmboțită" încât a trebuit scoasă de pe intervenții și trimisă la reparat. /P.8

Prima probă la Evaluarea Naţională

ARAD. A început Evaluarea Națională. Peste 3.500 de absolvenți de gimnaziu din județul Arad au susținut, ieri, în 112 centre de examinare, prima probă: cea la Limba și Literatura Română. /P.5

Adrian Marţian FOTO: C.A.

UTA nu are bani de jucători noi

ARAD. Cel mai probabil, transferurile anunțate de Adrian Marțian la UTA nu s-au concretizat din lipsă de bani. FC Argeș și FC Bihor cer bani pe jucători, iar arădenii nu au de unde să dea. Dacă ne gândim că sunt restanțe de trei luni la UTA, viitorul nu este tocmai roz. /P.9

e-mail:
info@universulverde.ro
www.universulverde.ro
Arad, Str. Pădurii nr. 24, (Piața Obor), Tel: 0257 210 070
Fax: 0357 408 345

SC. UNIVERSUL VERDE S.R.L.

Universul Verde

Vă aşteaptă cu:
-proiecte pentru grădinile d-voastră
- montaj de gazon rulou
-gamă variată de trandafiri pomişori la ghiveci
-arbori, arbuşti şi flori
-seminţe de gazon, scoarţă şi pământ la sac
-forări de puţuri şi sisteme de irigaţie

(713042)

Premii pentru fidelii JA!

Cei mai norocoşi cititori ai Jurnalului arădean din luna iunie au venit, ieri, la redacţie pentru a-şi ridica premiile de fidelitate. Cu această ocazie, abonaţii ne-au mărturisit că Jurnal arădean face parte din viaţa lor şi că aşteaptă ziarul precum aşteaptă copiii mici să primească ceva. Iar când pun mâna pe el, îl citesc „ca pe Sfânta Evanghelie", adică de la prima până la ultima pagină. /P.5

FOTO: ANDREEA PINTEA

13127
9 771220 748034

Remember: 26 iunie

1819 Este patentată bicicleta

1886 Chimistul Henri Moissan a descoperit fluorul

1909 S-a născut Valeriu Novacu, fizician (d. 1992)

1921 S-a născut Temistocle Popa, compozitor

1936 A murit Constantin Stere, scriitor şi politician (n. 1865)

1945 A fost semnată, la San Francisco, Carta Naţiunilor Unite

1952 S-a născut Dan Condurache, actor român de teatru şi film

1964 The Beatles lansează albumul A Hard Day's Night

1967 Karol Wojtyła, viitorul papă Ioan Paul al II-lea, este învestit cu titlul de cardinal

1977 Ultimul concert al lui Elvis Presley

1979 S-a născut Ryan Benjamin Tedder, cântăreţ şi producător american

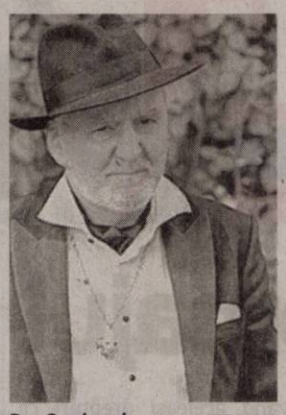

Dan Condurache FOTO: FAN

1984 A murit Michel Foucault, filosof francez (n. 1926)

1994 A murit Idel Ianchelevici, sculptor şi pictor franco-belgian de origine română (n. 1909)

2000 Vaticanul face public cel de-al treilea secret revelat de Fecioara Maria, 13 iulie 1917, celor trei copii păstori în localitatea portugheză Fatima

2002 A murit Ion Petreuş, rapsod popular (n. 1945).

Telefoane utile

☎ INFORMAŢII TELEFONICE: 118.932; ☎ROBOT: 1958; ☎APEL UNIC DE URGENŢĂ (SALVARE, POLIŢIE; Pompieri): 112; ☎PRIMARIA MUNICIPIULUI ARAD: Program de relaţii cu publicul (camera 5) luni-vineri între orele 8-20. Tel.: 0257/284.744; tel. centrală: 0257/281.850; ☎S.C. E.ON GAZ ROMÂNIA - Sucursala Arad - Dispecerat şi intervenţie telefon: 0357/403.321; ☎DERANJAMENTE CURENT ELECTRIC: 0257/929; ☎INFORMAŢII CFR: 0257/231.777.

Sudoku

REGULI: În fiecare bloc sunt câteva cifre între 1 şi 9, stabilite dinainte. Acestea trebuie completate cu cifrele lipsă, în aşa fel încât fiecare număr să figureze o singură dată. De asemenea, cifrele de la 1 la 9 trebuie să figureze o singură dată atât pe rândurile orizontale cât şi pe coloanele verticale ale celor nouă blocuri luate împreună.

ÎNCEPĂTORI

2	8						6	
4					8		9	3
		6	3		5			8
		8			4	9		2
					1	3	8	4
	2	4	9	8		6		
			8	3	6		1	
	5			9		2	3	
	6	7	5	1				

AVANSAŢI

				8	1	3	6	
4				3		9		
2	1		7		6			
1		6				2		
3	2						5	6
		9				7		3
			1		9		3	4
		1		4				7
	4	5	2	7				

Soluţiile jocurilor din numărul precedent:

ÎNCEPĂTORI

5	3	1	9	6	2	7	8	4
4	2	9	8	3	7	5	1	6
8	7	6	1	4	5	3	2	9
2	6	8	7	9	3	1	4	5
7	9	4	5	8	1	6	3	2
3	1	5	6	2	4	8	9	7
1	5	2	3	7	9	4	6	8
9	8	7	4	1	6	2	5	3
6	4	3	2	5	8	9	7	1

AVANSAŢI

3	8	6	5	4	7	1	2	9
2	1	7	9	6	8	5	3	4
4	5	9	2	1	3	8	6	7
5	9	3	8	2	6	7	4	1
6	4	2	7	5	1	9	8	3
6	7	1	3	9	4	6	5	2
9	3	5	6	7	2	4	1	8
7	2	4	1	8	5	3	9	6
1	6	8	4	3	9	2	7	5

UNDE MERGEM în Arad

Cinema

CINEMATOGRAFUL „DACIA"

- **Elita gangsterilor (SUA)**, orele 16:00; 18:00; 20:00

CINEMA CITY ATRIUM

- **1.000 post Terra**, orele16:10, 18:15, 20:20, 22:30
- **Aventuri în Zambezia** - 3D dublat, orele 13:00, 14:50
- **Destine la răscruce**, orele 18:10, 21:10
- **Furios şi iute 6**, orele 15:30, 19:30, 22:10
- **Jurassic Park – 3D**, orele 16:40, 21:30
- **Man of Steel: Eroul** – 3D, 13:30, 15:00, 16:20, 18:00, 19:10, 21:00, 22:00
- **Marea mahmureală 3**, orele 14:20, 16:30, 18:40, 20:50
- **Marele Gatsby – 3D**, ora 21:50
- **Now You See Me: Jaful perfect**, orele 14:40, 17:00, 19:50, 22:10
- **Regatul Secret** - 3D subtitrat, ora 19:40
- **Regatul Secret** - 3D dublat, orele 13:10, 15:20, 17:30
- **Universitatea monştrilor** - 3D dublat, orele 13:20, 15:40, 18:00
- **Universitatea monştrilor** - 3D subtitrat, ora 19:10
- **Ziua Z: Apocalipsa** – 3D, orele 15:00, 17:20, 20:20, 22:40

Vernisaj

- **„Sculptura azi. 4 Discursuri"**, ediţia a VII-a (miercuri, 26 iunie, ora 19, la Galeria de Artă „Delta").

Sănătate

- **CABINET GINECOLOGIC:** Cabinet ginecologic Arad, B-dul Decebal 11 (lângă Hotel Aradul), chiuretaj medicamentos, eco 4 D, test PAP.TEL: 0770823850, 0723643581
- **Policlinica Dr.Turcin**, pune la dispoziţia dvs. serviciul de cardiologie dotat cu aparatură de ultimă generaţie, consultaţii în contract cu CSAS, EKG computerizat, ecografie cardiacă la cele mai avantajoase preţuri, ecografie generală, pneumologie, dermatologie, oftalmologie şi ORL. **Tel: 0257/285510, www.policlinica-turcin.ro.**
- **Farmacia GLYKON** - UTA, Bl U 6 (vis-a-vis de biserica în construcţie). Deschis zilnic: luni-vineri 07.00 - 21.00, sâmbătă şi duminică 08.00-18.00. Telefon: 0257/241197.

Pieţe şi târguri

Azi este zi de piaţă la Păncota, Beliu, Buteni, Şiclău, Macea, Vănători, Pecica, Şiria şi zi de târg la Beliu şi Buteni. **Mâine, joi, este zi de târg săptămânal la** Curtici, Sebiş, Cermei, Săvârşin, Secusigiu, Zerind.

Horoscop

BERBECUL (III.21.-IV.20.)
Sunteţi hotărât să rezolvaţi o dată pentru totdeauna o serie de probleme mai vechi. Partenerul de viaţă vă susţine. Puteţi să încheiaţi contracte şi să semnaţi documente oficiale.

TAURUL (IV.21.-V.20.)
S-ar putea să vă certaţi cu persoana iubită, pentru că vă înţelege greşit. Încercaţi să lămuriţi lucrurile cu calm! După-amiază aveţi de făcut mai multe drumuri scurte pentru a rezolva probleme de afaceri.

GEMENII (V.21.-VI.21.)
Dacă plecaţi într-o călătorie, puteţi să fiţi optimist: totul se va derula conform planurilor. Relaţiile cu prietenii sunt foarte bune, dar este posibil să aveţi discuţii cu partenerul de viaţă, dacă refuzaţi ajutor.

RACUL (VI.22.-VII.22.)
Este posibil să aveţi probleme la serviciu, dacă nu respectaţi indicaţiile şefilor. Amânaţi tranzacţiile financiare şi deciziile importante în afaceri! Ar fi bine să comunicaţi mai mult cu persoană iubită.

LEUL (VII.23.-VIII.23.)
Un prieten vă ajută să clarificaţi o neînţelegere cu persoana iubită, apărută din cauza unor bârfe. Aveţi răbdare! Totul va reveni repede la normal. Vă recomandăm să nu ignoraţi sfaturile unui bătrân.

FECIOARA (VIII.24.-IX.23.)
Aveţi multe de făcut, atât acasă, cât şi la serviciu, dar se pare că nu sunteţi în formă. Sunteţi irascibil şi riscaţi să vă luaţi la ceartă cu cei din jur. Nu încercaţi să vă impuneţi punctul de vedere.

BALANŢA (IX.24.-X.23.)
Sunteţi plin de energie şi reuşiţi să duceţi la bun sfârşit o lucrare mai veche. Nu vă grăbiţi să refuzaţi o propunere de colaborare! Vă sfătuim să vă consultaţi cu o persoană cu experienţă.

SCORPIONUL (X.24.-XI.22.)
Este posibil să aveţi probleme la serviciu, dacă nu respectaţi indicaţiile şefilor. Amânaţi tranzacţiile financiare şi deciziile importante în afaceri! Ar fi bine să comunicaţi mai mult cu persoana iubită.

SĂGETĂTORUL (XI.23.-XII.21.)
Sunteţi nemulţumit de atitudinea celor din jur şi riscaţi să deveniţi impulsiv. După-amiază, primiţi o sumă de bani. S-ar putea, însă, ca partenerul de viaţă să nu fie de acord să cumpăraţi un obiect de valoare.

CAPRICORNUL (XII.22.-I.20.)
Vă enervaţi la serviciu, pentru că nu reuşiţi să vă terminaţi treaba la timp. Apelaţi la ajutorului colegilor! Ar fi bine să îi arătaţi persoanei iubite mai multă afectivitate. Nu vă lăsaţi acaparat de probleme!

VĂRSĂTORUL (I.21.-II.20.)
Ar fi bine să vă rezolvaţi dimineaţa problemele importante, când aveţi mai multă energie. În a doua parte a zilei, dorinţa dumneavoastră de libertate poate să ducă la o deteriorare a relaţiilor cu iubita/ul.

PEŞTII (II.21.-III.20.)
Aveţi ocazia să faceţi schimbări pe plan sentimental. Dimineaţa, faceţi cunoştinţă cu o persoană care vă atrage atenţia. Vă recomandăm să nu vă pripiţi. Ar fi bine să ţineţi cont de sfaturile unui prieten.

„Jurnal Arădean" vă ascultă

De luni până joi, între orele 11-13, la telefonul 0257-280943, redactorul nostru vă stă la dispoziţie.

ARAD. De vreo două săptămâni, cum bate gongul vestind miezul nopţii, cineva opreşte iluminatul public pe strada Ineului. „Probabil, din raţiuni economice, nouă ne dau lumină până la 12 noaptea, iar pe alte străzi, după acea oră" - şi-a expus nemulţumirea **Iuliana Străin** (Bl. 9).

Stela I. (str. Lipovei) avertizează locuitorii din zonă să fie atenţi la coşarul Bolgovici Dănuţ Moise, care umblă pe străzi cu un tabel în mână, ameninţându-i cu amenzi pe cei care nu achită taxa anuală de 50 lei pentru coşerit. „Cei mai slabi de inimă au plătit banii, au primit, e drept, o chitanţă, dar nu li s-a oferit nici un serviciu în schimb" - trage un semnal de alarmă cititoarea JA.

În numele mai multor locuitori din cartierul Poltura, **I. Bacoş,** reclamă faptul că la fiecare repriză de ploaie abundentă şar siguranţele de la o staţie de transformare din zonă. „Pe lângă disconfortul creat, la revenirea curentului, constatăm defecţiuni ale aparatelor electrocasnice. Nu ar fi rău, dacă specialiştii ENEL ar verifica dacă nu cumva linia electrică nu este subdimensionată" - recomandă I. Bacoş.

JA-D.S.

Curs valutar

DENUMIREA VALUTEI	BNR	BCR		BRD		Intesa Sanpaolo Bank		Banca Românească		MKB Nextbank		Alpha Bank		Banca Comercială Feroviară		Casa de schimb LUXOR	
		C	V	C	V	C	V	C	V	C	V	C	V	C	V	C	V
Euro	4,48	4,41	4,56	4,23	4,57	4,44	4,54	4,44	4,50	4,48	4,57	4,46	4,50	4,44	4,55	4.47	4.52
Dolar SUA	3,42	3,34	3,50	3,35	3,49	3,38	3,46	3,39	3,44	3,39	3,51	3,38	3,44	3,36	3,49	3.36	3.42
Forint	0,0151	0,0145	0,0158	0,0141	0,0158	0,0145	0,0165	-	-	0,0145	0,0159	-	-	-	-	0,0150	0,0154
Gram aur	141																

Vremea

Miercuri, 26 iunie

www.aradon.ro

11° LA ORA 6 — temperaturile se vor situa între 10 şi 11 grade. Vântul va sufla cu 13 km/h dinspre V.

21° LA ORA 18 — temperaturile se vor situa între 20 şi 21 grade. Vântul va sufla cu 11 km/h dinspre NV.

Ziua precedentă

Arad	12 - 20	Umiditate:	100%
Lipova	12 - 20	Presiune:	982,05 mb
Chişineu- Criş	12 - 20	Precipitaţii:	40%
Săvârşin	11 - 19	Vânt:	9,66 km/h
Sebiş	11 - 19	Direcţie vânt:	SV

Soarele

Răsare: 05:45
Apune: 21:31

Azi

Temperaturile se vor situa între 11 şi 21 grade. Vântul va sufla cu 11 - 13 km/h km/h, dinspre V-NV.

FAZELE LUNII

8.06. 17.06. 23.06. 30.06.

MIERCURI	JOI	VINERI	SÂMBĂTĂ
11° 21° parţial noros	12° 22° înnourare accentuată	13° 23° mai mult înnorat	14° 26° răzleţ averse

Calendar

Biserica ortodoxă: Sf. Cuv. David din Tesalonic; Sf. Ioan, Ep. Goţiei (Post)
Biserica greco-catolică: Cuv. David. Începe Postul Sf. Petru şi Pavel
Biserica romano-catolică: Ss. Ioan şi Paul, m.; Josemaria Escriva, pr.

Prognoză pentru trei zile

Temperaturile minime vor fi cuprinse între 12 şi 14 grade, iar cele maxime între 22 şi 26 grade.

Temp.minime: 12 -14 °C
Temp.maxime: 22 - 26 °C.

JURNAL ARĂDEAN
B-dul Revoluţiei nr. 62, Arad
BRAT Auditat de BRAT
Reclamaţii difuzare: 0257/212.032

Director editor: Mircea Ţişcă (8427)
Secretariat: 0257.281802 (centrala), fax - 0257.212.012
Şef departament difuzare: Carmen Csordas
Marea publicitate: 0257.280904
Mica publicitate: 0257.210775; B-dul Revoluţiei, nr. 81
Tiparul executat la: Tipografia Inform Media Debrecen

Redactor şef: Adriana Barbu (8416)
Responsabil de număr: Daniel Scridon
Secretar general de redacţie: Gabriela Groza (8423); Departamente: Eveniment: Simona Buţaru, Monica Ardelean (8405), Alin Gherasim (8417), Ioana Costaş (8414); Politic: Simion Todoca (8434); Economic: Andreea Pintea (8415); Cultură, Învăţământ: Vasile Filip (8421); Social: Diana Duţu (8413); Sport: Daniel Scridon (8424), Leo Sfâra (8422), Dan Lazăr (8406).
Tehnoredactare: Ghizela Şerban (8409), Daniel Munteanu (8411).
REDACŢIE: tel. 0257.281802 (centrala); fax 0257.212.012, 0257.228.592; e-mail:redactia.jurnalaradean@informmedia. ro, adevaruldearad@informmedia.ro, publicitate.jurnalaradean@informmedia.ro, publicitate.adevarul@informmedia.ro

Au curs unanimităţile în CLM

ARAD. Mai rar aşa şedinţă CLM liniştită. Poate şi vremea, mai mohorâtă, i-a domolit pe aleşi marţi, când la şedinţa extraordinară CLM au votat tot ce era de votat. 12 proiecte din cele 13 de pe ordinea de zi au trecut cu unanimitate de voturi, un singur proiect- cel care vorbea de organigrama teatrului - având parte de abţineri, una singură, în fapt - cea a consilierului Lazurcă. Nici un protest, un singur amendament - prin care Camera Taximetriştilor şi-a găsit loc, tot cu unanimitate de voturi, în Comisia de sistematizare a circulaţiei şi nici un vot împotrivă şi şedinţa CLM de marţi a trecut ca prin brânză de aleşi. E drept, nici nu au fost proiecte de hotărâre grele pe ordinea de zi, aşa că niciunul dintre consilieri n-a văzut rostul să-ţi „scoată colţii". Au plecat acasă repede, fără supărări şi fără nervi, după ce au votat un act adiţional, un PUZ, completarea comisiei de sistematizare a circulaţiei, câteva organigrame şi state de funcţii, câteva dezlipiri, rectificarea unei suprafeţe de teren, închirierea unui spaţiu şi repartizarea altora. **JA- A.B.**

Pasajul, recepţionat la final de lucrări FOTO: JA

Recepţie la pasaj

ARAD. S-a făcut şi recepţia finală la pasajul Micălaca. Evenimentul, derulat în prezenţa consultantului, a avut loc marţi, 25 iunie, şi a fost anunţat aleşilor locali la şedinţa CLM. Gheorghe Falcă, cel care a făcut anunţul, a precizat că speră că şi pasajul Grădişte va fi gata în toamnă şi atunci se va marca finalizarea investiţiilor la toate cele cinci mari lucrări de artă din municipiu: podul Traian, podul Decebal, podul Micălaca, pasajul Micălaca şi pasajul Grădişte. **JA- A.B.**

Aproape 500 de amenzi rutiere date de Rusalii

ARAD. Poliţiştii rutieri din cadrul Inspectoratului de Poliţie al Judeţului Arad au ieşit la „vânătoare" în perioada minivacanţei de Rusalii, aplicând aproape 500 de sancţiuni contravenţionale la regimul circulaţiei rutiere. Activităţile oamenilor legii au fost efectuate atât în municipiu, cât şi pe raza judeţului, pe principalele drumuri naţionale şi judeţene. 482 de amenzi în valoare totală de 100.260 de lei au fost aplicate de Rusalii, cele mai multe dintre ele, 160 la număr, pentru depăşirea vitezei legale de deplasare. Mai mult, 20 de şoferi au rămas fără permise de conducere, poliţiştii reţinând şi opt certificate de înmatriculare. Nici cei care circulă pe două roţi nu au scăpat, 10 mopedişti şi biciclişti fiind sancţionaţi pentru nerespectarea regulilor de circulaţie rutieră. **JA-A.G.**

Durere? Hemoroizi?
Tratament modern fără operatie!
Tratamentul RBL + Infrared Coagulation considerat cel mai eficient pe plan mondial.
10% reducere la tratament pentru pensonari
Colonoscopie şi Ecografie Abdominală Gratuite în cadrul tratamentului!
Varice? Ulcer Varicos?
Răni deschise? Picior Diabetic?
Tratament revoluţionar prin Terapia Hidroactivă - tehnologie germană!
Dermato-Venerologie
- Depistarea cancerului cu Dermatoscopul Digital
- Tratament pentru acnee şi psoriazis (PUVA-UVA)
- Tratament împotriva căderii părului - Crioterapie
- Depistarea alergiilor prin PATCH-TESTARE
- Boli Venerice - Depistare şi Tratament
- Eliminarea aluniţelor, negilor prin Radiofrecvenţă
Arad: 0257 213 888
LaurusMedical clinics
www.laurusmedical.ro
(785360)

Birocraţie mai mare la bugete

Falcă acuză faptul că primăriile vor trebui, mai nou, să meargă cu fiecare rectificare de buget la Trezorerie pentru aviz.

A fost linişte, ieri, în şedinţa CLM FOTO: A.B.

ARAD. Nu se merge spre descentralizare ci chiar invers, spre centralizare. Aceasta este acuza pe care primarul Gheorghe Falcă a adus-o actualului Guvern în plenul şedinţei CLM de marţi. Edilul i-a anunţat pe aleşi că vor trebui să vină şi vineri la şedinţă pentru că un proiect de hotărâre important nu a mai ajuns pe ordinea de zi a şedinţei de marţi. A fost vorba de rectificarea de buget, care mai nou, potrivit lui Falcă, are nevoie de aviz de la Trezorerie înainte de a ajunge pe masa aleşilor pentru vot.

„Acum pentru orice rectificare, orice buget şi orice amendament este nevoie de aviz de la unitatea teritorială a Trezoreriei. Un astfel de mesaj infirmă dorinţa de descentralizare. Este pentru prima dată când orice buget şi amendament trebuie aprobat astfel. De acum, oricare dintre primării va trebui să se prezinte la Trezorerie, deşi aceasta nu este specializată în aşa ceva", a punctat primarul Aradului.

Primul proiect de CLM care aşteaptă avizul Trezoreriei Arad este rectificarea de buget care cel mai probabil va primi acest aviz (unul de principiu- se spune) şi va poposi pe masa consilierilor municipali la şedinţa de vineri.

Falcă nu a uitat să amintească de proiectul de ordonanţă de Guvern care, potrivit declaraţiilor sale, va duce la reducerea drastică a numărului funcţionarilor din primării şi să blameze Guvernul pentru astfel de decizii. Potrivit edilului, 200 de funcţionari vor trebui daţi afară din Primăria Arad dacă ordonanţa propusă va trece în şedinţa de Guvern de miercuri şi îşi va intra în drepturi. **JA- A.B.**

Schelă prăbuşită de bannere?

ARAD. Cine se face vinovat de prăbuşirea schelei care servea la reabilitarea pasajului din Grădişte? Instituţiile de control ale statului încă nu au pus verdictul în cazul petrecut luni după-masa şi declanşat de furtună, însă reprezentanţii firmei care a montat schela prăbuşită susţin că bannerele ilegale publicitare mari, prinse de aceasta, au generat căderea. Acestea ar fi pus presiune pe schelă în timpul vijeliei de luni şi de aici dezastrul: cinci maşini avariate, un trecător la spital, alimentare cu electricitate suspendată şi pericolul unui efect de domino care să ducă până la întreruperea alimentării cu energie electrică a liniilor de tren.

Cercetările cu privire la incident sunt făcute atât de către Inspectoratul Teritorial de Muncă, cât şi de către Inspectoratul în Construcţii. Deşi susţine că bannerele au produs dezastrul, firma din Timişoara care a montat schela, spune că face cercetări în continuare şi va fi comandată şi o expertiză tehnică, deşi din procesul-verbal de recepţie a montajului schelei reiese că au fost respectate standardele. **JA- A.B.**

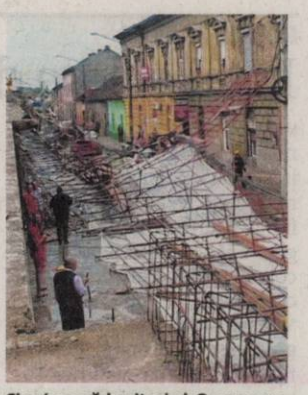

Cine/ce a părbuşit schela? FOTO: V.O.

Concert Mandinga la Galleria Mall

ARAD. Galleria Arad va găzdui sâmbătă, 29 iunie, primul concert al trupei Mandinga din anul 2013 în oraşul nostru. Arădenii sunt aşteptaţi în număr cât mai mare, intrarea urmând să fie liberă. Cei de la Mandinga promit că vor încălzi atmosfera cu hiturile lor mai noi şi mai vechi, hituri ce au făcut senzaţie în topurile naţionale şi internaţionale. „Galleria Arad oferă un nou weekend plin de bună dispoziţie arădenilor dornici de spectacol. Mandinga reuşeşte prin prezenţa şi prin optimismul emanat să asigure asemenea trăiri celor care vor fi prezenţi în ultima sâmbătă a lunii iunie în Galleria Arad", a declarat Tina Vîrlan, Mall Manager.

Afişul evenimentului

Ziua Drapelului, fără paradă

ARAD. Pentru că ziua de 26 iunie 2013 a fost declarată prin Hotărâre de Guvern zi de doliu naţional în memoria persoanelor decedate în tragicul accident de circulaţie din Muntenegru, ceremonialul organizat cu ocazia „Zilei Drapelului Naţional" va fi adaptat în mod corespunzător. „Se va renunţa la ceremonialul militar, urmând ca după slujba religioasă din Piaţa Primăriei să arborăm drapelul în bernă", a declarat prefectul Cosmin Pribac.

IMM-urile şi băncile: tandem pe termen lung

Dezvoltarea întreprinderilor mici şi mijlocii se face împreună cu sprijinul instituţilor bancare.

Colaborare cu IMM-urile FOTO: FAN

ARAD. IMM-urile sunt coloana vertebrală a economiei. Realitatea este că peste 60% din forţa de lucru din sectorul privat din România este angajată în companii cu cifra de afaceri mai mică de 2 milioane de euro anual, iar numărul şi bunăstarea acestor companii are influenţe majore şi imediate în economie şi societate.

Ce se poate face?

În aceste condiţii, ce este de făcut pentru ca perspectivele economice ale IMM-urilor să se îmbunătăţească? Cum pot contribui băncile? Sunt câteva întrebări pe care Jurnal arădean i le-a adresat doamnei Laura Hudulin, Directorul Regional Bancpost. „Dezvoltarea afacerii IMM-urilor este rezultatului unui efort conjugat al tandemului IMM - Bancă", ne spune Laura Hudulin. Directorul Regional Bancpost este de părere că acum, mai mult decât oricând, este nevoie ca IMM-urile să îşi conducă afacerile cu o aderenţă sporită pe zona financiară. Acest lucru se traduce prin atenţie la implicaţiile financiare ale deciziilor de management şi transparenţă financiară. Mai exact, o întreprindere mică nu se poate aştepta să dezvolte o relaţie de finanţare cu o bancă dacă situaţiile sale financiare nu reflectă activitatea reală şi dacă patronul nu oferă informaţii complete băncii.

În acelaşi timp, este de părere Directorul Regional Bancpost, băncile trebuie să furnizeze cu precizie produsele şi serviciile necesare pentru ca planurile de afaceri ale IMM-urilor să se materializeze şi să producă rezultate. Bancpost pune accent, pentru clienţii de tip întreprinderi mici şi persoane fizice autorizate, pe o combinaţie de soluţii pentru administrarea fluxurilor de numerar cu un rol eficient în controlul costurilor şi linii de credit pentru acoperirea imediată de nevoi pentru lichidităţi sau pentru refinanţare (detalii pe www.atelieredeafaceri.ro).

Consultanţă financiară

Totuşi, produsele şi serviciile bancare în sine nu sunt suficiente. Din cercetările de piaţă efectuate de către Bancpost rezultă că IMM-urile aşteaptă din partea băncilor o atitudine proactivă, în sensul anticipării nevoilor clientului. Consultanţa financiară, dincolo de elementele strict contractuale legate de achiziţionarea unui anume produs, este un alt aspect pe care reprezentantul Bancpost îl consideră esenţial în susţinerea clienţilor de tip IMM. În acest sens, Bancpost oferă IMM-urilor un concept numit „Relaţionare bancară de tip 360 de grade", ceea ce înseamnă pentru acestea o abordare pe baza unor soluţii financiare personalizate, cuprinzătoare, un rezultat al înţelegerii de către bancă, în profunzime, a nevoilor acestor clienţi. „Vrem şi suntem gata să susţinem IMM-urile, iar resursa noastră cheie sunt oamenii – antrenaţi, experimentaţi, hotărâţi", conchide Laura Hudulin, Director Regional Bancpost.

PROIECT EDITORIAL SUSŢINUT DE BANCPOST

H (718959)

Vizită americană la UVVG

Cooperare între Universitatea „Vasile Goldiş" şi Institutul Teologic Baptist din Cleveland (SUA).

Delegaţie din SUA la UVVG FOTO: FAN

ARAD. Prof. univ. dr. Aurel Ardelean, preşedintele Universităţii de Vest „Vasile Goldiş" şi prof. univ. dr. Coralia Adina Cotoraci, rectorul Universităţii, au primit, zilele trecute, vizita unei delegaţii din cadrul Institutului de Teologie Baptist din Cleveland (SUA), condusă de prof. dr. Petru Cocirteu, decanul Institutului Teologic Româno-American din Houston TX.

În cadrul întâlnirii au fost abordate probleme de colaborare între cele două universităţi, pe baza protocolului semnat în 1999, cu ocazia vizitei la Cleveland a unei delegaţii a rectorilor din România, din care a făcut parte şi prof. univ. dr. Aurel Ardelean, rectorul fondator al UVVG.

Prof. univ. dr. Aurel Ardelean, preşedintele Universităţii de Vest „Vasile Goldiş", ne-a declarat că s-au identificat noi posibilităţi de cooperare academică, care vizează implementarea unui proiect privind „Terapiile respiratorii" sub egida Institutului din Washington, „dar au fost reluate şi alte proiecte de cooperare cu Institutul de Teologie Baptist din Cleveland în domeniul stomatologiei, prin Facultatea de Medicină, Farmacie şi Medicină Dentară, din cadrul Universităţii noastre". **JA-V.F.**

> S-au identificat noi posibilităţi de cooperare cu Institutul de Teologie Baptist din Cleveland
> **AUREL ARDELEAN**

Reţeta zilei

Mini eclere drăgălaşe

INGREDIENTE. 150 ml ulei, 150 ml apă, un praf sare, 300 g făină, 4 ouă. Crema: 4-5 gălbenuşe , 250 g zahăr, 2-3 linguri făină, 5 linguri lapte, 2-3 linguri unt. Glazură: 200 g ciocolată topită sau glazură de ciocolată.

MOD DE PREPARARE. Pentru gogoşele: se pune apa şi uleiul la fiert cu sarea iar când clocoteşte se pune toată făina odata şi se amestecă energic luându-se de pe foc şi amestecând în continuare. După ce s-a încorporat toată făina se pot adăuga ouăle întregi câte unul pe rând. Se pun într-o tavă sub formă de bastonaşe de 3 cm şi se coc la foc mare 15-20 minute, apoi la foc mic 20-25 minute până devin rumene. Coapte, se pot tăia sau găuri, după preferinţă în aşa fel ca să se poată pune crema. **Crema:** gălbenuşele se freacă cu zahărul şi se pune pe bain marie până se topeşte zahărul apoi la foc mic pe flacără şi se adaugă făina şi laptele. Dupa ce s-a îngroşat se lasă la răcit apoi se adaugă untul. Se umplu gogoşelele cu cremă şi se dau cu ciocolată topită sau cu glazură de ciocolată. **Poftă bună!**

Pentru mai multe reţete intră pe www.culinar.ro

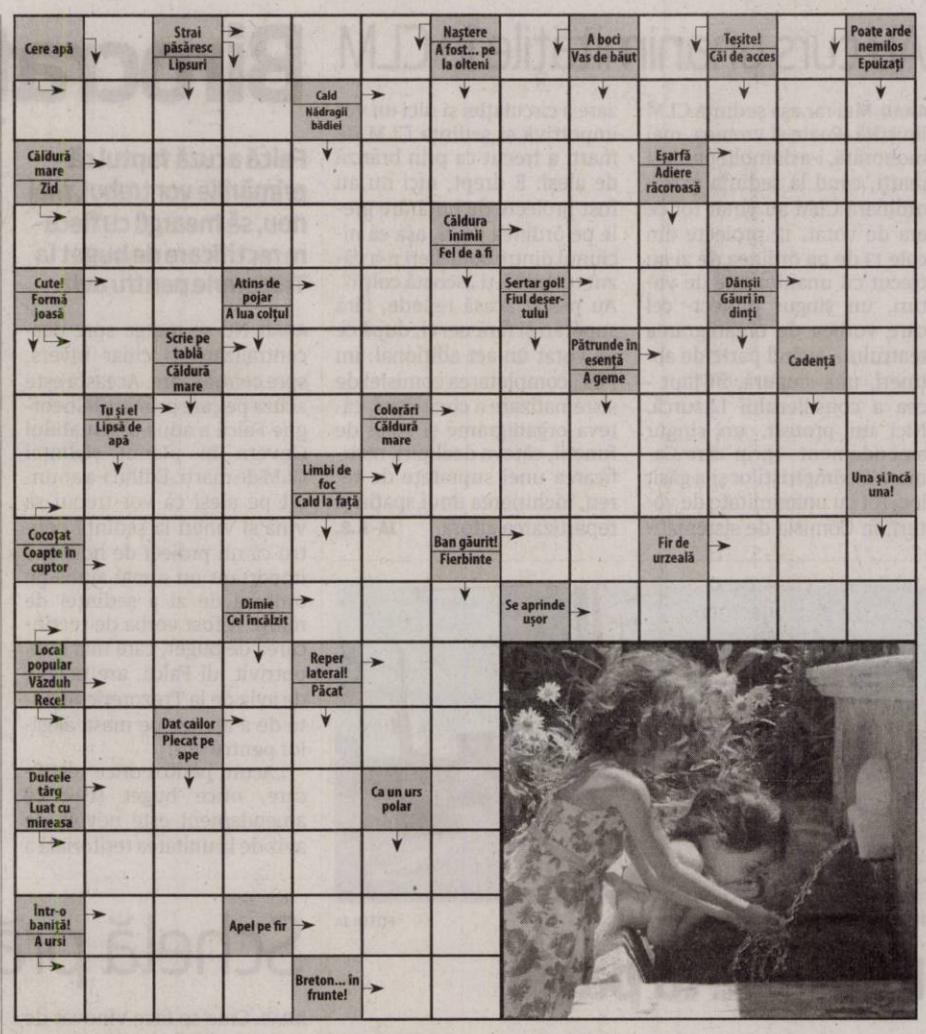

Soluţia integramei din numărul precedent

B ■ N ■ BIS ■ I ■ L ■ NOTARI ■ OMULET ■ BONA ■ SCUTECE ■ JOC ■ SUGARI ■ TT ■ CATAR ■ TG ■ VII ■ SI ■ ARMIE ■ CAIN ■ O ■ ARIAN ■ COS ■ A ■ LAVA ■ SOBOLAN ■ BEBE ■ COPILAS ■ RE ■ ASPECT ■ APT ■ CP ■ TUN ■ MELC ■ ET ■ DATORI ■ MAG ■ RI ■ RIVALI ■ CEARSAF.

Citire apometre

Joi, 27 iunie 2013. Blocuri zona gării Aradul Nou, I. Maniu cu soţ, Severin, Bârzava, Dosoftei, Lermontov, Liliac, Viorelelor, Maximilian, I. Maniu fără soţ, I. Alexandru, Udrea, Plugarilor, Robăneşti, Neculce, Mărţişor, V. Moga, P. Pipoş, Grâului, Gorunului, Oradea, Zărandului, Rozelor, Viitorului, Someşului, Câmpul Florilor, C. Hodoş, Kogălniceanu, Ceahlău, Ceaikovski, p-ţa Sârbească, Blanduziei, I.R.Şirianu, Olimpiadei, P. Chinezu, Cozia, V. Alexandrescu, Şelimbăr, Tribunul Axente, Sinagogei, N. Ştefu, Militarilor, S. Bărnuţiu, Mătăsari, Şelari, Voluntarilor.

Programe TV Miercuri, 26 iunie

TVR 1

07.00 Telejurnal. Sport, Meteo
09.00 Legendele palatului: concubina regelui. (serial, Coreea, 2010)
09.40 Legendele palatului: concubina regelui. (serial, Coreea, 2010)
10.20 O dată-n viaţă (R)
11.10 Legendele Palatului: Tărâmul dintre vânturi. (serial, Coreea, 2008)
11.50 Legendele Palatului: Tărâmul dintre vânturi. (serial, Coreea, 2008)
12.30 Vreau să fiu sănătos!
13.00 Opre Roma
14.00 Telejurnal
15.00 Teleshopping
15.30 Convieţuiri
17.00 Eco - Logica
17.30 Lumea modei
17.40 Legendele Palatului: Tărâmul dintre vânturi. (serial, Coreea, 2008)
18.20 Legendele Palatului: Tărâmul dintre vânturi. (serial, Coreea, 2008)
19.00 Ora de busiess
19.45 Sport
20.00 Telejurnal. Sport, Meteo
21.00 Prim plan
21.55 Fotbal. Cupa Confederaţiilor 2013 Semifinala 1
24.00 Drogurile, viaţă pe contrasens. film documentar. Filmul documentar „Drogurile, viaţă pe contrasens" este realizat în cadrul campaniei naţionale de prevenire a consumului de droguri, cu accent pe substanţele noi cu proprietăţi psihoactive, „Prea rebel să fii condus!"
01.00 Cine a scris Noul Testament? (serial, Marea Britanie, 2009) Episodul 3 (ultimul) Enigma legată de întrebarea "Cine este autorul noului Testament?" a rămas un mister până în zilele noastre.

PRO TV

07.00 Ştirile Pro Tv. Ce se întâmplă, doctore? Omul care aduce cartea
10.00 Tanar si nelinistit. (r)
11.00 In spatele inocentei. (reluare)
13.00 Stirile ProTv
14.00 Tânăr şi neliniştit. ep. 4516
15.00 Cocosâtul din campus. (comedie, SUA, 1989) Un cocosat zdrenturos care si-a facut o pasiune din a spiona campusul UCLA dintr-un turn unde se pripasise, surprinde o scena care il face sa iasa din ascunzatoare. Cand o frumoasa femeie este agresata pe strada de un barbat, cocosatul face un salt spectaculos, care l-ar fi umilit pana si pe Tarzan, si aterizeaza direct in campus, unde pune la punct scandaloasa situatie.
17.00 Stirile ProTv
17.30 Happy Hour
19.00 Stirile Pro Tv
20.30 Nu te pune cu Zohan. (comedie, SUA, 2008) Cu: Adam Sandler, John Turturro. Zohan Dvir este un agent special care locuieşte împreună cu familia lui ortodoxă în Israel. Într-o zi, el decide să renunţe la viaţa periculoasă, plină de confruntări violente cu palestinienii, aşa că îşi înscenează moartea, apoi se ascunde într-un avion care se îndreaptă spre New York. Acolo el decide să-şi înceapă o carieră de hair-stylist, deşi iniţial nimeni nu vrea să-l angajeze.
22.30 Stirile Pro Tv
23.00 Tinta umana. ep. 6, an 1
00.00 Nu te pune cu Zohan. (r)
02.00 Stirile Pro Tv. (r)
03.30 Apropo Tv. (r)

ANTENA 1

06.00 Observator
08.00 Neatza cu Răzvan şi Dani
10.00 Teleshopping
10.20 În gura presei cu Mircea Badea
11.15 FamiliaDa. (r)
11.50 Mireasă pentru fiul meu
13.00 Observator
14.00 Mireasă pentru fiul meu
16.00 Observator
17.00 Acces direct cu Simona Gherghe. Este o emisiune axată pe actualitatea de zi cu zi, în care „vedetele" sunt oamenii obişnuiţi, cu problemele, bucuriile, grijile lor ieşite din comun. Reporterii aduc în atenţia telespectatorilor precum şi a publicului din platou cazuri impresionante de viaţă, subiecte sociale dar şi ştiri mondene din actualitatea fierbinte a vedetelor şi personalităţilor autohtone.
19.00 Observator
20.00 Observator special cu Octavia Geamanu
20.30 Te pui cu blondele ? Dan Negru, însoţit de o armată de femei superbe, e hotărât să demonstreze că aparenţele pot fi înşelătoare. Emisiunea le pregăteşte telespectatorilor o mulţime de surprize. Pe lângă 50 de blonde frumoase care încearcă în fiecare săptămână să demonstreze că sunt şi deştepte, emisiunea le aduce telespectatorilor ediţii speciale şi concurenţi vedetă. „Te pui cu blondele" şi-a propus să promoveze valorile autentice, într-o lume care spune despre ele că nu mai există.
22.30 Un Show Păcătos cu Dan Capatos.
01.00 Observator. (r)
02.00 Te pui cu blondele?

HBO

06.00 Bursa. Comedie, SUA, 2012. Regia: Tom Morris.
07.25 Cartea junglei 2. Animaţie, SUA, 2003. Regia: Steve Trenbirth.
08.35 Anonim. Dramă, SUA, 2011. Regia: Roland Emmerich. Cu: Rhys Ifans, Vanessa Redgrave, Joely Richardson, David Thewlis, Xavier Samuel
10.45 Dans interzis. Dramă, SUA, 2011. Regia: Craig Brewer.
12.35 Curaj. Dramă, SUA, 2011. Regia: Alex Kendrick.
14.40 Ultimul luptător stelar. SF, SUA, 1984. Regia: Nick Castle.
16.20 Povestea lui Tiffany Rubin. Dramă, SUA, 2011.
17.50 Panică pe Wall Street. Thriller, SUA, 2011. Regia: J.C. Chandor. Cu: Kevin Spacey, Paul Bettany, Jeremy Irons,
19.35 Jimmy şi Hope. III, Ep. 20
20.00 Uimitorul Om-Păianjen. Acţiune, SUA, 2012. Regia: Marc Webb. Cu: Andrew Garfield, Emma Stone, Rhys Ifans, Denis Leary, Martin Sheen
22.15 Casa minciunilor. II, Ep. 12
22.45 Californication. VI, Ep. 10
23.15 Oglinzi 2. Horror, SUA, 2010. Regia: Víctor García. Cu: Nick Stahl, Emmanuelle Vaugier, Evan Jones, Christy Romano, William Katt
00.45 South Park: Mai mare, mai lung şi necenzurat. Animaţie, SUA, 1999. Regia: Trey Parker.
02.05 Şi caii sunt verzi pe pereţi. Comedie, România, 2011. Regia: Dan Chişu. Cu: Adrian Titieni, Tudor Smoleanu, Anca Florescu, Ionut Vişan, Nicodim Ungureanu

TVR 2

7.30 O poveste... cu cântec! **8.00** România frumoasă **9.00** Galicia. pescari în pericol **10.00** Confesiuni **11.00** Ferma **12.00** D'ale lu' Mitică **13.00** Concertele DP 2 **14.30** Cultura minorităţilor **15.00** Cu 2 treci BAC- ul **16.00** Caterina şi fiicele ei **17.00** Confesiuni .Prezintă Iuliana Marciuc **18.00** Telejurnal **19.00** România frumoasă **20.00** Dr. House **20.50** Muzica DP 2 **21.00** Prin sălbăticie cu bicicleta **22.00** Ora de ştiri **23.10** Am o slujbă naspa rău **0.45** Cu 2 treci BAC- ul **1.45** Caterina şi fiicele ei **2.35** Muzica DP 2 **2.40** România frumoasă **3.35** Despre documentar…încă ceva în plus

AXN

07:00 Jordan **07:50** Calea Misterelor **08:45** O lume dispărută Cu: James Mccaffrey, Rachel Blakely, Jennifer O'Dell **09:40** Refugiul **10:35** Psihologia crimei **11:35** NCIS: Anchetă militară **12:25** Calea Misterelor **13:20** Jordan .**14:15** Psihologia crimei **15:20** Refugiul **16:15** O lume dispărută **17:10** Calea Misterelor **18:05** Merlin **19:00** NCIS: Anchetă militară **19:55** Psihologia crimei **21:00** NCIS: Anchetă militară **22:00** NCIS: Anchetă militară **23:00** NCIS: Los Angeles **00:00** Sherlock Holmes şi Dr. Watson **01:00** NCIS: Anchetă militară **02:40** NCIS: Los Angeles

ANTENA 3

6.00 Ştirile dimineţii cu Nadina Câmpean şi Marius Ioniţă **10.00** Previziunile zilei cu Sabina Iosub si Niels Schnecker **11.00** Se întâmplă în România cu Maria Coman **12.00** Ştiri **13.00** Se întâmplă în România cu Maria Coman **14.00** Ştiri **15.00** Esenţial cu Alina Petrescu **17.00** 100 de minute cu Alessandra Stoicescu **18.45** La ordinea zilei cu Dana Grecu şi Radu Tudor **20.30** Subiectiv cu Răzvan Dumitrescu **21.30** Sinteza zilei cu Mihai Gâdea **23.15** În gura presei cu Mircea Badea **0.00** Ştiri **1.00** Ştiri

PRIMA TV

06:30 Frumoasa Ceci **07:30** Dragul de Raymond **08:00** Focus Monden **08:30** Nimeni nu-i perfect **09:00** Teleshopping **09:30** O promisiune împlinită: Povestea Oksanei Baiul Regia: Charles Jarrott, Cu: Monica Keena **11:30** Teleshopping **11:45** Frumoasa Ceci **13:00** Teleshopping **13:30** Cireasa de pe tort **15:00** Focus **15:30** Dragul de Raymond **16:00** Iubiri secrete **17:00** Trasnitii **18:00** Focus **19:00** Focus Sport **19:30** Cireasa de pe tort **20:30** Indescructibilul **22:15** Trasnitii **23:00** Focus Monden **23:30** Iubiri secrete **00:30** Focus **01:30** Tradati in dragoste **03:00** Iubiri secrete

CINEMAX

07:00 Jucătorul **08:50** Marele Waldo Pepper Regia: George Roy Hill. Cu: Robert Redford, Bo Svenson, Bo Brundin, Susan Sarandon, Geoffrey Lewis **10:40** Preotul iubirii Regia: Christopher Miles. Cu: Ian McKellen, Janet Suzman, Ava Gardner **12:20** Scott Pilgrim împotriva tuturor **14:10** Iubire persană **15:45** Potopul (Dramă, Israel, 2011) **17:30** Marele Waldo Pepper (Dramă, SUA, 1975) **19:20** D.A.R.Y.L. (SF, SUA, 1985) **21:00** Poliţistul **21:45** O poveste chinezească (Comedie, Argentina, 2011) **23:20** Banshee **01:10** Banda (Dramă, Marea Britanie, 2009)

B1

07:00 Ştirile dimineţii **11:00** TALK B1 cu Mihai Duţă **12:00** Ştirile B1 cu Irina Petraru **13:00** Ştirile B1 cu Irina Petraru **14:00** BUTONUL DE PANICĂ cu Cătălin Prisacariu **15:00** Ştirile B1 cu Irina Petraru **16:00** TALK B1 cu Mădălina Puşcalău **17:00** Ştirile B1 cu Irina Petraru **18:00** Ştirile B1 cu Irina Petraru **18:30** AKTUALITATEA B1 cu Andrei Bădin **20:00** Ştirile B1 cu Mădălina Puşcalău **21:00** SUB SEMNUL ÎNTREBĂRII cu Robert Turcescu **23:00** LUMEA LUI BANCIU cu Radu Banciu **00:00** Ştirile B1 cu Violeta Boerescu

ACASĂ

06:45 Dragostea invinge **07:45** Eva Luna **08:45** Doamne de poveste **08:50** Povestiri adevarate **09:45** Teleshopping **10:15** Que bonito amor **11:15** Teleshopping **11:30** Intrigi si seductie **12:30** Teleshopping **13:00** Doamne de poveste **13:05** Iubiri vinovate **14:30** Dragostea invinge **15:25** Doamne de poveste **15:30** Eva Luna **16:30** Povestiri adevarate **17:30** Que bonito amor **18:30** Intrigi si seductie **19:30** Iubiri vinovate **20:30** Regina **22:00** Povestiri de noapte **22:30** Cancan.ro **23:00** Teresa **00:00** Doamne de poveste **00:05** Povestiri adevarate **01:00** Regina **02:15** Povestiri de noapte

PRO CINEMA

07:00 Batman: Neînfricat şi cutezător **08:00** Smallville **10:00** Teleshopping **10:30** Batman: Neînfricat şi cutezător **11:30** Romani de succes **12:00** Teleshopping **12:15** Zoom in 10 **12:30** Happy Hour **14:00** Teleshopping **14:30** Micul geniu **16:30** Smallville **17:30** Meseriasii **18:00** Aceeaşi Christine, alte aventuri **19:00** Meseriasii **20:00** Micutele mincinoase **21:00** Aceeaşi Christine, alte aventuri **22:00** Raport Special Regia: Steven Spielberg **01:15** Micutele mincinoase **02:15** Raport special **04:45** Lumea Pro Cinema **05:15** Cine A.M.

DIVA

08.00 Soţia perfectă **09.00** Haven **10.00** Crimele din Midsomer **12.00** Soţii de militari **13.00** În mintea Ericăi **14.00** Haven **15.00** După cădere; Povestea unui bărbat care capătă puteri tămăduitoare după ce supravieţuieşte unei căderi de la 60 de metri înălţime. **17.00** Crimele din Midsomer **19.00** Soţii de militari **20.00** În mintea Ericăi **21.00** Paradisul lui Michelle **22.00** Soţia perfectă **23.00** Omul fără chip (Dràma, USA 1993) **01.20** Majoretele: Totul pentru victorie (Comedy 2007)

ANTENA 2

06:30 Telefonul de la miezul nopţii **08:00** Teleshopping **08:15** Incepe Bahmu! **09:45** Dincolo de aparenţe **11:15** Răi da' buni **12:45** Teleshopping **13:30** Agentul VIP **15:30** Trăieste sănătos (emisiune realizată de Simona Bălănescu Dragomir) **16:30** Teleshopping **16:45** Show time (emisiune realizată de Radu Buzăianu) **18:00** Incepe Bahmu! (emisiune realizată de Adriana Bahmuţeanu) **19:30** Răi da' buni (emisiune realizată de Mihai Morar) **21:00** La tinta **21:10** Agentul VIP **23:10** Telefonul de la miezul nopţii **00:30** Show time **01:30** Răi da' buni **02:45** Incepe Bahmu! (reluare)

RTL KLUB

06:35 Top Shop **07:05** Desene animate **08:35** Ştiri **09:08** În fiecare dimineaţă! **11:00** Top Shop **12:40** Astro Show **13:50** Reflector **14:05** Muzica TV prezintă **14:40** Viaţa gustoasă **15:05** Budapesta, zi şi noapte (s) **15:45** Focus **16:20** Dorinţa (s) **17:20** Joc dublu (s) **18:25** Rivali (s) **18:55** Îngerul răzbunării (s) **19:30** Ştiri **20:25** Focus **20:45** Budapesta, zi şi noapte (s)

REDACŢIA NU ŞI ASUMĂ RESPONSABILITATEA PENTRU EVENTUALELE SCHIMBĂRI

UNIVERSAL

08.00 Poarta Stelară **09.00** Gheţarul **11.00** Las Vegas **12.00** Monk **13.00** Castle **14.00** Las Vegas **15.00** Pacienţi de lux **16.00** Monk **17.00** Las Vegas **18.00** Castle **19.00** Pacienţi de lux **20.00** Monk **21.00** CSI: Miami: Afaceri interne; Natalia e arestată după ce fostul ei soţ e găsit mort, dar Horatio descoperă că totul are legătură cu cazul unui alt bărbat ucis în propria locuinţă. **00.00** Castle **01.00** Scandal **02.00** Dexter: Cine l-a ucis pe Fratele Sam?ă

Antreprenoriatul poate reprezenta o carieră de succes FOTO: FAN

Şcoală de vară pe tema antreprenoriatului

Experţi din ţară şi străinătate vor susţine o şcoală de vară pe tema antreprenoriatului.

ARAD. Timp de cinci zile, întreprinzătorii vor putea participa la o școală de vară specială. Este vorba despre „Școala de Vară Antreprenoriatul - o opțiune de carieră" organizată de către Consiliul Național al Întreprinderilor Private Mici și Mijlocii din România - Filiala Arad, alături de Universitatea de Vest „Vasile Goldiș" Arad, Universitatea „Eftimie Murgu" Reșița, GO SERV S.R.L., Adhoc Conseils, Ente Acli Istruzione Professionale - EnAIP și SOGESCA SRL. Acțiunea se desfășoară în cadrul proiectului „Academia de Antreprenoriat - de la idee la afacere!", cofinanțat din Fondul Social European prin Programul Operațional Sectorial Dezvoltarea Resurselor Umane 2007-2013.

„Școala de vară se va desfășura în perioada 26-30 iunie, la Hotel Parc Moneasa și are ca obiectiv crearea unui cadru de dezbateri și discuții pe tema antreprenoriatului prin seminarii, workshopuri, sesiuni de prezentări cu participare a experților din țară, cât și din străinătate", a explicat Mihaela Breaz, manager de proiect.

Școala de Vară se va adresa unui număr de 40 de întreprinzători din Regiunea de Vest și Nord-Vest, care au beneficiat, până în prezent, de servicii de consiliere sau au participat la cursuri în cadrul proiectului ante-amintit.

JA-A.P.

> „Ne propunem să dezbatem problemele antreprenoriatului
>
> MIHAELA BREAZ

JA, citit ca Sf. Evanghelie

Adică de la prima până la ultima pagină. Astfel îşi manifestă cititorii noştri aprecierea faţă de ziar.

Câştigătorii „Premiilor de fidelitate Jurnal arădean" din luna iunie FOTO: ANDREEA PINTEA

ARAD. Jurnal arădean i-a premiat, ieri, pe cei mai norocoși dintre cititorii săi fideli. A fost o întâlnire foarte plăcută, în care abonații noștri ne-au împărtășit opiniile lor privind conținutul ziarului.

Laude peste laude

„Citesc Jurnal arădean ca pe Sfânta Evanghelie, de la prima pagină până la ultima. Cuprinde tot ceea ce un cititor caută într-un ziar, de la cursul valutar din pagina 2 până la anunțurile mortuare din partea a doua" - spune Ioan Codău din Ineu. „Jurnal arădean are multe știri din toate domeniile. Mie îmi place foarte mult" - completează Constantin Popescu. „N-am ce să-i bag de vină Jurnalului arădean. E un ziar foarte bun" - opinează Mircea Moțica din Bănești, Hălmagiu. „Găsim în el orice informație ne interesează, din orice domeniu" - adaugă Gheorghe Rainescu. „Sunt abonat fidel al ziarului și sunt foarte mulțumit de conținutul său. De fiecare dată îl citesc de la A la Z" - mărturisește Aurel Gîb. „Cum să nu apreciem Jurnal arădean? Faptul că-i suntem cititori fideli e o dovadă că ne place. Și eu vă promit că nicodată nu voi înceta să mă abonez. Îl citesc și eu, îl citește și soția, pe bucăți, apoi facem schimb. În afară de gospodărie, nu avem altceva decât acest ziar. Așa îl așteptăm ca și copiii mici!" - povestește Pavel Lavrinyecz din Țipar.

„Ce să mai spunem dacă totul este în regulă? Țineți-o tot așa și să ne vedem cât mai des!" - încheie Marinela-Doina Görgenyi, sugerând repetarea bucuriei câștigului unui premiu de fidelitate.

Ce fac cu banii?

Cei 150 de lei pe care i-au primit norocoșii din luna iunie vor rămâne, în mare parte, în familie. Gheorghe Cismaș din Andrei Șaguna știe clar: „50 de lei îi dau la nepoata din clasa a doua care a luat premiul I, 50 de lei îi dau la nepoata din clasa a noua care a luat premiul II, iar de 50 de lei o să iau ceva pentru vișinată". Și Maria Apostol se gândește la cei doi nepoți ai săi, cărora o să le dea o parte din premiu. Aurel Gîb va împărți cei 150 de lei cu nepotul și soția. Și Constantin Popescu va împărți premiul de fidelitate câștigat celor patru nepoate ale sale. „Eu o să cumpăr zahăr, să pun compoturi și gemuri" - spune Marinela-Doina Görgenyi. „Sunt mare consumator de fructe și legume, așa că o să mă răsfăț puțin, iar restul banilor o să-i folosim în familie" - zice Gheorghe Rainescu. „Eu îi dau premiul la nepoata mea, Anita, care sâmbătă își sărbătorește ziua de naștere: împlinește șapte ani" - spune, fericit, bunicul Pavel Lavrinyecz. „O să-mi iau ceva probabil, o să beau o bere cu prietenii, iar restul banilor o să-i folosim în gospodărie" - zice Mircea Moțica. „Eu îi dau banii la nevastă, că ea știe ce să facă cu ei. Ea e șeful bugetului!" - punctează, cu sinceritate dezarmantă, prof. Ioan Codău.

DIANA DUȚU
diana.dutu@informmedia.ro

A început Evaluarea Naţională

Peste 3500 de absolvenţi de gimnaziu din judeţul Arad au susţinut, ieri, proba la Limba şi Literatura Română.

Un pas important pentru admiterea în liceu FOTO: FAN

ARAD. În cadrul examenului de Evaluare Națională, absolvenții de clasa a VIII-a au susținut, ieri, prima probă: Limba și Literatura Română. Ei au avut de rezolvat varianta cu numărul 10. La subiectul 1, elevii au primit un fragment din Alexandru Vlahuță - „Din durerile lumii" -, pornind de la care au avut de îndeplinit mai multe cerințe. Nu au lipsit, bineînțeles, problemele de gramatică.

Talentul candidaților a fost încercat la subiectul 2: redactarea unei compuneri de 10-15 rânduri în care să se prezinte o întâmplare reală sau imaginară petrecută în timpul unui concurs.

În județul Arad - după cum ne-a informat prof. Nicolae Pellegrini, inspector școlar general adjunct la I.Ș.J. - sunt organizate 26 centre de comunicare (de unde se ridică subiectele) și 112 centre unde susțin examenele 3.522 candidați. Lucrările vor fi corectate în patru centre de evaluare (toate în municipiu).

La prima probă nu s-au raportat absențe. O singură elevă, o fată din Secusigiu, este bolnavă și a dat examenul la spital unde a fost trimisă o comisie, conform art. 31, al. 5 din Metodologie.

„Au fost mici necazuri cauzate de vreme - ne spune prof. Claudius Mladín, inspector școlar general la I.Ș.J. Arad. La Miniș s-a întrerupt curentul dar, la solicitarea pe care am făcut-o domnului prefect Cosmin Pribac, problema a fost rezolvată operativ, am primit un grup electrogen și examenul s-a desfășurat în bune condiții".

Evaluarea Națională va continua astăzi, 26 iunie, cu proba la limba și literatura maternă, și joi, 27 iunie, cu proba de matematică.

JA-V.F.

Rezultate

Afișarea rezultatelor este programată pentru sâmbătă, 29 iunie (până la ora 16). În aceeași zi, în intervalul 16- 20, pot fi depuse contestațiile, care vor fi soluționate în zilele de 30 iunie, 1 și 2 iulie. Rezultatele finale, după contestații, vor fi afișate în 3 iulie. Media de admitere în liceu va fi calculată ca medie artimetică dintre media notelor de la evaluare și media generală a anilor de gimnaziu.

Boala prelungeşte şomajul

Concediile medicale sunt o soluţie pentru şomerii arădeni de a-şi prelungi perioada în care beneficiază de indemnizaţie.

Actele trebuie verificate FOTO: JA

ARAD. Din punct de vedere procedural, șomerii care intră în concediu medical trebuie să înștiințeze în scris Agenția Județeană pentru Ocuparea Forței de Muncă la care sunt înregistrați asupra apariției stării de incapacitate temporară de muncă. „Înștiințarea va cuprinde datele de identificare, respectiv numele medicului prescriptor și unitatea în care funcționează acesta. Legislația prevede un termen de 24 de ore de la data acordării concediului medical pentru înștiințarea AJOFM", a declarat Marinel Henteș, director executiv AJOFM Arad. În situația în care apariția stării de incapacitate temporară de muncă a intervenit în zile declarate nelucrătoare sau împlinirea termenului de 24 de ore se realizează în zile declarate nelucrătoare, persoanele care beneficiază de indemnizație de șomaj au obligația de a înștiința AJOFM Arad în prima zi lucrătoare.

JA-A.P.

Suplimentările pe tichetele „Rabla", insuficiente pentru a acoperi cererea

Doar 500 de arădeni au putut beneficia în acest an de programul naţional „Rabla".

ARAD. Cea de a doua etapă de distribuire a tichetelor valorice pentru casarea autovehiculelor a adus la Arad încă 400 de vouchere. Dacă în prima fază, Aradul a primit doar 100 de tichete, câte 20 pentru fiecare centru de colectare acreditat, acum Administrația Fondului de Mediu a decis să acorde mai multe tichete. Însă, nu toate centrele au primit suplimentări de tichete: dintre cele cinci locații acreditate în județ, doar două societăți se numără printre cele ce au fost incluse la realocare. Astfel, punctele de lucru ale societății Truck Auto Center din Conop și Vladimirescu „Jandarmeriei" au primit câte 200 de tichete în plus, numărul total al tichetelor alocate Aradului fiind de 500.

Mai mult, aceasta se pare că este cifra finală a tichetelor valorice, Administrația Fondului de Mediu explicând într-un comunicat de presă că aceasta a fost cea de a doua și ultima tranșă de împărțire a tichetelor.

În limita stocului

„Consumarea tichetelor primite inițial a fost condiția obligatorie pentru depunerea unei noi cereri de distribuire de către colectori. Distribuirea tichetelor solicitate a fost realizată în limita stocului disponibil la nivel național pentru persoanele fizice și

17 mii pe ţară

La nivel național au fost distribuite, în cele două tranșe, 17 mii de tichete, doar câteva județe privind în urma solicitărilor peste o mie de bonuri valorice.

Casarea autovehiculelor vechi este răsplătită cu vouchere FOTO: JA

până la epuizarea acestora, în funcție de cererile colectorilor", mai precizează reprezentanții AFM. În aceste condiții, programul Rabla din acest an a putut fi accesat doar de 500 de conducători auto din întreg județul, chiar dacă Aradul se numără într-o statistică realizată tot de către AFM în topul județelor cu mașini mai vechi de 10 ani.

JA-A.P.

Mici pelerini la mănăstire

ARAD. Copiii grupei duminicale de la Catedrala Veche Arad a fost, zilele trecute, în pelerinaj la Mănăstirile Bezdin și Hodoș-Bodrog. Este o răsplată, din partea Asociației Ortodoxă „Calea Mântuirii", pentru receptivitatea și implicarea celor mici în programul duminical, la care au participat cu multă dragoste și dăruire. Copii au fost însoțiți de părinți, de Florina și Florin Băbău, și au avut grijă de micii pelerini, care au fost impresionați de tot ce au văzut. La Mănăstirea Bodrog au vizitat cele două biserici, precum și muzeul lăcașului, unic în țara noastră.

JA-M.C.

PRO şi CONTRA

Corupţia, ascultată separat

Amendamentul Iordache prevede eliminarea interceptărilor telefonice legate de corupţie din mandatul pe siguranţă naţională.

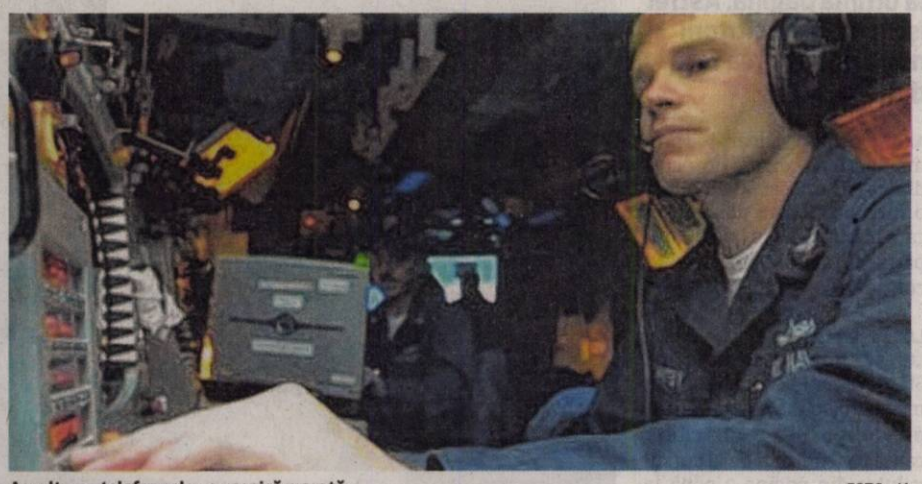

Ascultarea telefoanelor, o veşnică marotă FOTO : JA

ARAD. Comisia Juridică discută amendamentul Iordache prin care din interceptările pe mandat de siguranță națională sunt eliminate convorbirile ce privesc infracțiunile de corupție. Deputatul liberal Mihai Calimente spune că, deocamdată, nu știe cu precizie ce prevede acel amendament, însă că, dintr-un anumit punct de vedere, se poate justifica. „Nu pun la îndoială faptul că sunt acte de corupție care afectează direct siguranța națională, dar, în același timp, cred că amendamentul este urmare a interceptării convorbirilor telefonice total nejustificate, sub motivul că ar fi o problemă de siguranță națională. Din păcate, a devenit o practică generalizată, în regimul Băsescu, el putând să ordone ascultarea convorbirilor telefonice ale celor care nu îi sunt pe plac. Trebuie să existe niște prevederi care să elimine posibilitatea șantajării oamenilor politici cu niște înregistrări obținute pe baza unui fals mandat pe siguranță națională".

> Divulgarea interceptărilor de către cei care le gestionează ar trebui pedepsită cu închisoare
> ŞTEFAN DALCA

Strategie

De cealaltă parte, deputatul PP-DD, Ștefan Dalca, este de părere că amendamentul trebuie respins. „Economia României a fost mereu subminată de acte grave de corupție, lucru care șubrezește permanent siguranța națională. Mai mereu, însă, marii corupți găsesc diferite portițe legale care le permit să jefuiască cu acte în regulă și prin complicitatea partidelor aflate la guvernare. Acest lucru ar face aproape imposibilă obținerea unor mandate de interceptare pe motiv de corupție, singura soluție fiind obținerea unui mandat pe siguranță națională. Marea problemă rămâne existența unei voințe politice reale de instrumentare corectă a dosarelor și de folosire a interceptărilor exclusiv pentru rezolvarea cazurilor și nu în scop de șantaj politic", a declarat deputatul Colegiului 7.

JA-S.T.

COMENTARIU

Simion Todoca

MRU, nodul din gâtul lui Băsescu

Ca o coincidență bizară, în ziua în care Mihai Răzvan Ungureanu a declarat că Forța Civică, respectiv Alianța pentru Dreptate și Adevăr își va desemna, spre sfârșitul anului, candidatul la prezidențiale, a apărut și știrea că, anul viitor, MRU va ocupa importanta funcție de director al SRI. „Sursele de încredere" afirmă că instalarea lui MRU ar fi ca și bătută în cuie, inclusiv cu binecuvântarea occidentalilor. Nu pot să pun mâna în foc că nu ar fi așa - orice s-ar spune, multiplele calități și poziții ocupate de-a lungul carierei îl recomandă din plin pe Mihai Răzvan Ungureanu pentru această funcție. Cred, însă, că știrea a fost lansată pe piață de către cel căruia MRU îi stă ca un nod în gât, respectiv Traian Băsescu. Simpla prezență, ca să nu mai vorbesc despre întărirea poziției lui Mihai Răzvan Ungureanu pe piața politică este o piedică majoră în calea fericirii lui Băsescu și a familiei sale.

> Mihai Răzvan Ungureanu stă ca un nod în gâtul lui Băsescu și trebuie eliminat cu orice preţ

Or, numirea lui MRU ca șef al SRI ar însemna eliminarea acestuia din politică. Sigur, vorbesc din punct de vedere juridic, pentru că, altfel, serviciile secrete - nu doar cele românești - constituie un important jucător politic. Revenind, atâta vreme cât MRU există ca factor politic important, viitorul partid popular al lui Băsescu va însemna doar un „fâs" ca pondere în reconstrucția dreptei. Or, Băsescu nu va accepta în ruptul capului ca altcineva decât el să fie factorul principal, cu atât mai puțin MRU, care i-a adus un teribil afront prin înființarea Alianței pentru Dreptate și Adevăr, manevră prin care i-a suflat PNȚCD-ul. Dincolo de dimensiunea de buzunar pentru ceas, partidul înseamnă accesul la culoarul creștin-democrat, țintă vitală pentru formațiunea lui Băsescu.

Dacă MRU va accepta târgul, formațiunea lui politică se va înrola cuminte sub flamura lui Băsescu, alături de celelalte cioburi, spre fericirea actualului locatar de la Cotroceni. Repet, înclin să cred că zvonul a fost lansat sub directa coordonare a lui Traian Băsescu, cu dublu scop: aruncarea unei momeli, pentru a-i da temă de meditație lui MRU, dar și punerea pe gânduri a celor care înclină să meargă alături de MRU și nu împreună cu el. În sensul că, vezi, Doamne, MRU ar fi bătut palma cu USL-iștii și nu îl interesează decât propria carieră, nicidecum reconstrucția dreptei.

simion.todoca@informmedia.ro

Critică pistele cu stâlpi pe mijloc şi gazonul uscat

ARAD. În cadrul unei conferințe de presă, președintele executiv pe municipiu al PC Arad, Leontin Aslău, a prezentat câteva fotografii ale pistei pentru bicicliști de pe Calea Romanilor, în care stâlpii de metal pentru liniile de tramvai sunt amplasați exact pe mijloc. „Nu vreau decât să pun întrebări pertinente, care îi interesează direct pe cetățeni și la care ar trebui să răspundă cei direct răspunzători de proiectul BERD. Mai întâi, dacă execuția s-a făcut conform proiectului, care proiectant a putut să facă un asemenea proiect absolut jenant ? Apoi, cine a semnat recepția pentru o asemenea lucrare? Oare, cei care au finanțat lucrarea, știu care este situația la fața locului? Sincer, cred că nu, iar atunci se pune întrebarea cine răspunde de nerespectarea proiectului? Sau, dacă la proiectul inițial s-au adus ulterior modificări, cine le-a aprobat și de ce ?", a spus Leontin Aslău.

Leontin Aslău FOTO: JA

Totodată, el a prezentat și poze ale sensului giratoriu de la Boul Roșu, unde jumătate din gazon este deja uscat : „S-au plătit o grămadă de bani, bani publici, pentru acel gazon. De ce s-a plătit atât de mult pentru un gazon de proastă calitate și cine poate fi tras la răspundere ?" **JA-S.T.**

Tineretul conservator şi-a ales conducerea

ARAD. La sfârșitul săptămânii trecute, s-a desfășurat Conferința Județeană de alegeri a Tineretului Conservator (TC) Arad. Pe lângă staff-ul organizației „mari", au participat președinți ai organizațiilor de tineret de la Timiș și Caraș-Severin, dar și vicepreședintele Marian Cușa, responsabil pe regiunea Vest. Singura candidatură pentru funcția de președinte fiind aceea a lui Alin Horvath, acesta a fost ales în unanimitate de către cei 75 de delegați. Biroul executiv este format din: Paladie Răzvan, Președinte Executiv, Misaraș Flavius, Prim-vicepreședinte, Dobra Flavius, Secretar General, Vicepreședinti-Costea Rahela, Rașca Teodora, Cristea Tiberiu, Ferician Sergiu, Stoian Florin, Matei Darius, Cosma Adrian, Secretari Executivi- Suciu Cosmina, Toma Alin, Suslak Marek Andrei, Matei Cristian, Iancu Paul, Pușcaș Alin, Membrii-Duma Mihai, Gall Andrei, Lupan Darius. Printre proiectele de viitor, Alin Horvath a enumerat „ schimbarea percepției tineretului privind politica„ și „motivarea tinerilor de a se îndrepta spre mediul de afaceri privat", dar și prezența pe tinerilor pe listele de candidați la viitoarele alegeri. **JA-S.T.**

Alin Horvath FOTO : JA

Au prezentat strategia FOTO: JA

Mircea Purcaru ripostează la atacuri

Liderul conservatorilor arădeni a fost acuzat că, deși, făcând parte din USL, este la guvernare, nu face nimic pentru arădeni.

Mircea Purcaru e indignat FOTO: JA

ARAD. Președintele PC Arad, Mircea Purcaru, a răspuns dur atacului lansat împotriva sa de către consilierul PDL, Glad Varga. În opinia sa, acesta este „un exponent al noii generații de PDL-iști, creată de către PDL Arad și învățată să mulgă banul public". Ca dovadă, spune Purcaru, diversele asociații pe care acesta le conduce sunt în strânsă legătură cu PDL, desfășurând proiecte finanțate de către Primărie, Consiliul Județean și Ministerul Tineretului, pe când acesta era condus de către Monica Iacob Ridzi. „A trăit, trăiește și vrea să trăiască și în continuare din banul public", spune Purcaru despre Glad Varga, căruia îi acordă, totuși, un fel de circumstanțe atenuate : „M-am simțit lezat de afirmațiile lui, deși știu că nu au fost făcute din proprie inițiativă, el nefiind altceva decât una dintre uneltele prin care puterea pedelistă locală încearcă să-și anihileze contestatarii". Pentru că, precizează Purcaru, arădenii trebuie să știe că PDL-iștii dețin puterea în municipiu și județ, dar încearcă să arunce asupra USL vina pentru ceea ce nu vor sau nu sunt în stare să facă pentru arădeni. **JA-S.T.**

Glad Varga răspunde acuzelor

ARAD. Drept răspuns la cele afirmate de președintele PC Arad, Mircea Purcaru, consilierul Glad Varga precizează :„Eu nu m-am referit niciodată la omul Mircea Purcaru, ci la omul politic Purcaru. Esența politicii pentru fiecare este să ajungă la putere, să fie factor decizional. Domnul Purcaru a ajuns acum să facă parte din coaliția aflată la putere. Acest aspect am încercat să-l subliniez. Așteptările celor care l-au susținut pe domnul Purcaru prin votul lor sunt mari, mai ales acum, când dumnealui are posibilitatea să-și pună în practică proiectele politice. Îl așteptăm în continuare să fie un om politic activ, nu doar verbal, ci și prin fapte. Punctual, cum ar fi pasajele, revenirea drumurilor Arad-Șiria și Arad-Felnac la administrația locală, finanțarea școlilor și a sistemului sanitar, regionalizarea unor instituții etc. Acestea sunt problemele reale ale arădenilor, nu declarațiile mediatice".

Propuneri constructive pentru piaţa muncii

Claudia Boghicevici a prezentat strategia PDL şi a Comisiei pentru muncă a PDL Arad.

ARAD. La sfârșitul săptămânii, Comisia pentru Muncă a PDL Arad s-a reunit în prima ședință din acest an pentru discutarea principalelor proiecte și acțiuni în domeniul social. Strategia Comisiei a fost prezentată de către deputatul Claudia Boghicevici, coordonator la nivel județean și membru în Comisia pentru muncă și protecție socială din Camera Deputaților, alături de Ioana Tomoioagă, membru al comisiei arădene. Referindu-se la strategia PDL în domeniul muncii și protecției sociale, fostul ministru Claudia Boghicevici a arătat că PDL va veni cu propuneri constructive pentru îmbunătățirea situației pieței muncii, grav afectate de acțiunile guvernului USL. „Această Comisie pentru Muncă există la nivelul PDL Arad încă din 2011 și a constituit mereu un laborator de idei și soluții pentru problemele grave ale pieței muncii din România. Activitatea acestei comisii este cu atât mai necesară cu cât, sub guvernarea USL, ceea ce trebuia să asigure o relansare a economiei și o revigorare a domeniului social-economic devine pe zi ce trece o dezamăgire cruntă și chiar un pericol pentru soarta țării noastre", a declarat deputatul arădean. La rândul său, Ioana Tomoioagă a prezentat primele proiecte care vor fi derulate pentru facilitarea accesului tinerilor pe piața muncii. **JA-S.T.**

Talibanii revendică atacurile de la Kabul

KABUL. Rebelii talibani au revendicat atacurile desfășurate, ieri dimineața, în centrul Kabulului, afirmând că prima lor țintă o reprezintă birourile CIA, dar și clădirile din apropiere, între care palatul prezidențial, relatează AFP. „Un important grup de combatanți a atacat biroul CIA, precum și palatul și Ministerul Apărării", a declarat pentru AFP un purtător de cuvânt al insurgenților, Zabihullah Mujahid. KABUL. Atacul lansat marți dimineața la Kabul de către rebelii talibani afgani împotriva birourilor CIA și palatului prezidențial s-a încheiat și toți atacatorii sunt morți, a declarat șeful poliției din oraș, relatează AFP. Atacatorii au venit la bordul unei mașini încărcate cu explozivi și s-au deplasat până în apropierea palatului prezidențial și birourilor CIA, Agenția Centrală americană pentru Informații, a explicat Mohammad Ayub Salangi. „Ei au venit într-un Land Cruiser. Erau dotați cu ecusoane false", a continuat el. La nivelul unui post de securitate, „au arătat ecusoanele, dar gardienii i-au împiedicat să treacă. Unul dintre ei, erau trei sau patru, a ieșit din mașină și a deschis focul, mașina a explodat ulterior", a adăugat Mohammad Ayoub Salangi. Explozia a răsunat în oraș în jurul orei locale 06.30, în timp ce la difuzoarele ambasadei americane erau transmise mesaje de alertă, a constatat un jurnalist al AFP.

SURSA: MEDIAFAX

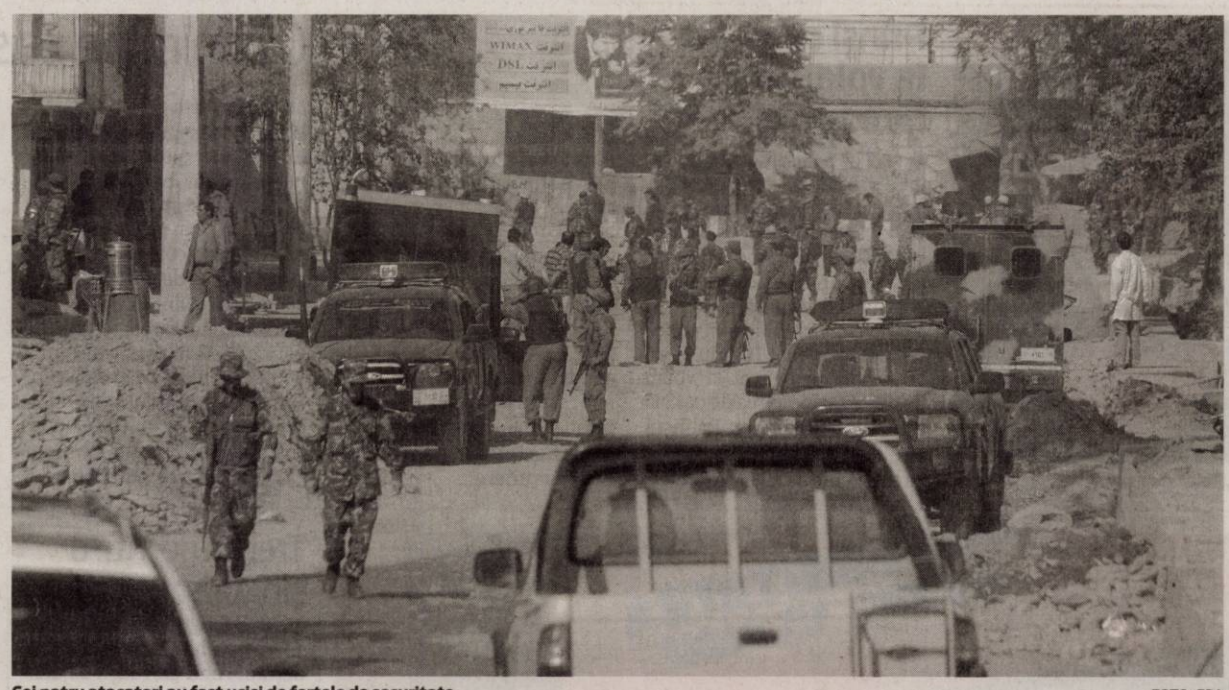

Cei patru atacatori au fost uciși de forțele de securitate FOTO: EPA

Prezintă proiectul Constituției

Antonescu a mai spus că în 4 și 5 iulie va exista o discuție și cu reprezentanții Comisiei de la Veneția.

BUCUREȘTI. Președintele Senatului, Crin Antonescu, a declarat, ieri, după ședința Birourilor permanente reunite, că proiectul legislativ de revizuire a Constituției va fi înaintat azi Consiliului Legislativ.

„Sunt niște proceduri de parcurs pe care le-am stabilit acum în ședința Birourilor permanente reunite. Textul, proiectul legislativ de revizuire, a trecut ieri pe la grupurile parlamentare", a spus Antonescu. El a precizat că, potrivit legii, Consiliul Legislativ are un termen de cinci zile pentru a se pronunța asupra proiectului de revizuire, după care acesta va merge la Curtea Constituțională. Antonescu a mai spus că în 4 și 5 iulie va exista o discuție și cu reprezentanții Comisiei de la Veneția, care vor veni la București, pe textul proiectului de revizuire, așa cum a reieșit din Comisia de revizuire. „Noi avem angajată o cunsultare cu reprezentanții Comisiei de la Veneția cărora deja le-am trimis textul și, dacă a rămas în vigoare - voi verifica, nu mai știu - era programat ca pe data de 4 și 5 iulie reprezentanți ai Comisiei să vină aici pentru a avea o primă discuție pe proiectul așa cum a ieșit din Comisia de revizuire", a mai spus Antonescu.

Întrebat dacă există posibilitatea să se convoace o sesiune extraordinară după 4-5 iulie, Antonescu a răspuns: „Nu, pentru că proiectul odată finalizat intră în procedurile respective, în funcție eventual de observații ale CC sau ale Consiliului Legislativ".

SURSA: MEDIAFAX

Crin Antonescu FOTO: JB

Propune referendum pentru o reformă politică

Ultima adunare constituantă din Brazilia datează din 1986, după încheierea dictaturii.

BRASILIA. Președintele Braziliei, Dilma Rousseff, a propus, luni, convocarea unui „referendum" pentru crearea unei adunări constituante desemnate să pregătească o „reformă politică" profundă, în urma unei mișcări de protest fără precedent, relatează AFP. „Brazilia este matură pentru a avansa și a demonstrat clar că nu vrea să rămână acolo unde este acum", a adăugat președintele.

Rousseff, care anterior a primit patru lideri ai Mișcării „Passe livre" (bilet de autobuz gratuit, n.red.) aflată la originea frondei care afectează această țară emergentă din America Latină de 15 zile, a anunțat că 19 miliarde de euro vor fi investiți în transporturi.

„Guvernul va destina 50 de miliarde de reali (19 miliarde de euro) noilor investiții în lucrări de mobilitate urbană" pentru ameliorarea transporturilor în comun în țară, a declarat președintele.

Într-o alocuțiune radio-televizată vineri seara, la o zi după manifestațiile istorice care au reunit 1,2 milioane de persoane și au fost marcate de violențe și acte de vandalism, președintele a declarat că „ascultă strada" și a promis un „pact mare pentru ameliorarea serviciilor publice", precum și o luptă mai eficientă împotriva corupției. Ea a adăugat că va fi „intransigentă" cu autorii actelor de vandalism. **SURSA: MEDIAFAX**

Ricardo Patino FOTO: EPA

Justifică cererea lui Snowden

HANOI. Ministrul de Externe al Ecuadorului, Ricardo Patino, a justificat solicitarea de azil politic depusă de fostul consultant NSA Edward Snowden, apreciind că acțiunile lui au permis „dezvăluirea" activităților Statelor Unite, relatează AFP. „Omul care încearcă să facă lumină asupra unor aspecte care vizează întreaga lume este urmărit de cei care ar trebui să le ofere explicații guvernelor și cetățenilor", a adăugat Patino. „Ecuadorul examinează cererea de azil formulată de domnul Snowden", a precizat Patino.

Edward Snowden, fostul consultant IT care a dezvăluit informații despre programele americane de interceptare a comunicațiilor, a părăsit Hong Kong -ul duminică dimineață, la bordul unui avion al companiei Aeroflot cu destinația Moscova.

În acest moment nu se știe unde se află tânărul american. **SURSA: MEDIAFAX**

Samaras remaniază Guvernul

ATENA. Premierul grec conservator Antonis Samaras a efectuat, luni, o remaniere guvernamentală, încredințând mai multe portofolii aliatului său socialist și numindu-l pe liderul Pasok Evangelos Venizelos șef al diplomației și vicepremier, relatează AFP.

Potrivit listei noului Guvern, socialiștii din cadrul Pasok își consolidează prezența cu un sfert din portofolii, între care patru ministere în loc de două în Guvernul precedent, care a durat un an.

La portofoliul-cheie al Finanțelor, care se ocupă de negocierile cu creditorii externi ai Greciei și cu lansarea marilor reforme ale țării, Yannis Stournaras rămâne cu întreaga sa echipă.

Antonis Samaras FOTO: EPA

Noul Guvern al lui Samaras semnează revenirea altor doi miniștri socialiști, Michalis Chryssohoides la Infrastructură și Rețeaua de Transporturi și Yannis Maniatis la Ministerul Mediului și Energiei. Amândoi sunt vechi membri ai Pasok, care au mai fost miniștri. Chrissohoides este creditat cu câștigarea bătăliei împotriva terorismului când se afla la conducerea poliției.

Aceasta este prima remaniere a Guvernului de coaliție de la formarea sa, după alegerile legislative din iunie 2012.

Noul Guvern numără 41 de miniștri și secretari de Stat, dintre care un sfert sunt socialiști. **SURSA: MEDIAFAX**

Dilma Rousseff FOTO: EPA

Moscova către Washington

MOSCOVA. Șeful diplomației ruse - Serghei Lavrov, a negat orice legătură între Rusia și Edward Snowden, ex-consultant al NSA căutat de SUA pentru spionaj, și a calificat drept „inacceptabile" acuzațiile Washingtonului la adresa Moscovei. „Nu avem niciun raport nici cu Snowden, nici cu relațiile lui cu justiția americană, nici cu deplasările lui în lume", a spus Lavrov, adăugând că americanul nu a traversat frontiera rusă. SUA au somat Rusia să li-l predea pe Snowden, ajuns duminică la Moscova, de la Hong Kong, dar care era de negăsit marți.

Pentru aderarea Turciei

LUXEMBOURG. Statele membre ale Uniunii Europene (UE) au ajuns, vineri, la un acord de principiu în vederea deschiderii unui nou capitol în cadrul negocierilor de aderare cu Turcia, a declarat un purtător de cuvânt al președinției irlandeze, relatează AFP.

Miniștrii de Externe UE reuniți la Luxembourg și-au „exprimat acordul pentru deschiderea capitolului 22" privind Politica Regională, în cadrul procesului de negocieri, a declarat el.

Însă, ținând cont de reprimarea, recent, a unor manifestații împotriva puterii, anunțarea oficială a negocierilor va avea loc abia la toamnă, a precizat el.

Acest anunț a fost salutat de șeful diplomației turce Ahmet Davutoglu și apare după mai multe zile de tensiuni între Turcia și Germania, țara europeană care s-a arătat cea mai reticentă față de relansarea, săptămânma aceasta, a procesului de negociere.

Miniștrii europeni au ajuns la un compromis, în urma unei noi discuții telefonice între miniștrii german de Externe Guido Westerwelle și turc Davutoglu.

SURSA: MEDIAFAX

Sute de persoane au fost evacuate în Polonia

VARȘOVIA. Câteva sute de persoane au fost evacuate, ieri, din spitale și sedii ale unor parchete, în mai multe orașe din Polonia, în urma unei serii de alerte cu bombă care s-au dovedit false, a anunțat ministrul polonez de Interne Bartlomiej Sienkiewicz, relatează AFP.

„Douăzeci și una de instituții din Polonia au primit alerte cu bombă. Potrivit informațiilor viața sau sănătatea persoanelor care se află în aceste instituții nu sunt în pericol", a declarat Sienkiewicz pentru presă.

„La Varșovia, aproximativ 300 de persoane au fost evacuate din sediul Parchetului General", a declarat Edyta Adamus, o purtătoare de cuvânt a poliției.

Aproximativ 500 de persoane, inclusiv bolnavi, au fost evacuați dintr-un spital, la Katowice (sud).

Postul de știri TVN24 a anunțat, citând surse apropiate anchetei, că mesajele au fost trimise de un grup care se autointitulează „Anonymo" și utilizează servere aflate în străinătate.

Conform legii poloneze, cei care se fac vinovați de alerte false cu bombă riscă o pedeapsă de până la opt ani de închisoare. **SURSA: MEDIAFAX**

„Fiola" s-a înverzit FOTO:JA

Prinşi cu alcool la volan în municipiu

ARAD. Poliţiştii rutieri au depistat două persoane care conduceau pe străzile din municipiu, deşi consumaseră, în prealabil, alcool. Iosif B., de 46 de ani, din Arad, a fost depistat conducând pe Andrei Şaguna având o concentraţie alcoolică de 0,61 la mie. Şi Tiberiu J., de 26 de ani, s-a urcat la volan deşi avea alcoolemia de 0,48 la mie în aerul expirat. Poliţiştii i-au dus la spital pentru analiza sângelui. **JA-A.G.**

31

de ani are Ionel C., din judeţul Botoşani, depistat fără permis. Poliţiştii spun că bărbatul circula pe strada Oborului şi, ajungând în sensul giratoriu de acolo, a lovit cu roata din faţă bordura sensului. Verificările au scos la iveală că bărbatul avea dreptul de a conduce suspendat din 25 mai. Botoşăneanul este cercetat penal pentru mai multea infracţiuni la regimul circulaţiei rutiere. **JA-A.G.**

Ciocnire pe pasajul Micălaca

ARAD. Sâmbătă a fost dat în folosinţă pasajul modernizat care merge spre Micălaca, iar luni a şi avut loc un prim incident rutier. Un Peugeot şi un Matiz au fost actorii acestui prim „spectacol" soldat cu pagube destul de importante şi cu un rănit. Din primele cercetări efectuate la faţa locului, se pare că şoferul Peugeot-ului a venit cu viteză pe banda dinspre axul drumului şi s-a hotărât să intre pe prima bandă, cea dinspre acostament. Doar că nu a calculat bine viteza şi distanţa de frânare şi a intrat puternic în spatele Matizului care circula regulamentar în aceeaşi direcţie de mers. Şoferul Matizului a fost transportat la spital, iar, în ceea ce priveşte maşinile, ambele au fost avariate destul de serios. Mai mult, barele de protecţie proaspăt montate pe marginea pasajului au devenit deja istorie, la numai câteva zile de la darea în folosinţă, şi asta pentru că autoturismele implicate în accident au intrat în bare şi le-au culcat la pământ. **JA-A.G.**

Matizul şifonat FOTO: FAN

Clădirea în care a pătruns agresorul FOTO: JA

Profesoară, bătută de un fost student

Poliţia a descins în Complexul M după ce un fost student a agresat un cadru universitar chiar în biroul acestuia şi i-a furat telefonul.

ARAD. Incident şocant la Arad, în Compexul M al Universităţii Aurel Vlaicu din Arad. O profesoară a fost agresată chiar în biroul său de către un fost student. Acesta a reuşit să pătrundă în complexul universitar şi s-a dus aţă în biroul cadrului universitar, de 43 de ani, unde a început să îl lovească cu pumnii. Martorii au sunat imediat la numărul de urgenţă 112 pentru ajutor. Tânărul a fugit după ce a furat telefonul mobil al profesoarei. Poliţiştii l-au identificat, însă, în scurt timp pe agresor, în baza informaţiilor primite de la victimă şi martori.

Este vorba despre un fost student al universităţii, în vârstă de 26 de ani, care riscă acum nu mai puţin de două dosare penale. Incidentul a fost confirmat de IPJ Arad. „Poliţiştii au descins la Complexul M al Universităţii Aurel Vlaicu în urma unui apel primit pe 112. În urma verificărilor s-a stabilit că un tânăr de 26 de ani a pătruns fără a avea acest drept în incinta universităţii, într-un birou profesoral şi, fără motiv, a agresat o femeie de 43 de ani, cadru didactic, iar la plecare şi-a însuşit telefonul mobil aparţinând victimei. Poliţia a reuşit identificarea agresorului, efectuându-se cercetări sub aspectul săvârşirii infracţiunii de furt. În cazul în care victima va depune plângere penală se vor efectua cercetări şi sub aspectul săvârşirii infracţiunii de loviri şi alte violenţe", a declarat Ovidiu Liber, purtător de cuvânt IPJ Arad.

JA - A.B.

La spital

Cadrul universitar a fost transportat la spital pentru îngrijiri medicale, zilele de îngrijiri fiind cele care vor duce la încadrarea juridică a faptei. Martorii incidentului afirmă că profesoara a fost dusă de la şcoală cu sânge pe faţă, având leziuni vizibile. Poliţiştii i-au recomandat, ca atare, victimei să obţină şi un certicat medico-legal.

Trei arme într-o singură zi

ARAD. Poliţiştii din cadrul Inspectoratului de Poliţie al Judeţului Arad au reuşit să descopere, într-o singură zi, trei arme deţinute ilegal. Primul care a căzut în plasa oamenilor legii a fost Alin A., de 32 de ani, din Lipova. Acesta circula cu un autoturism pe raza localităţii Cuveşdia, în maşina lui fiind găsită o armă de vânătoare IJ 43E şi opt cartuşe de calibru 12. Şi toate acestea fără ca bărbatul să deţină autorizaţie de vânătoare. Arma a fost ridicată în vederea continuării cercetărilor, iar pe numele lipovanului a fost deschis dosar penal.

Tot poliţiştii din Lipova au prins-o şi pe Cornelia P., din Păuliş, la domiciliul căreia au fost găsite nu una, ci două arme de tir sportiv cu aer comprimat, calibru 4,5 milimetri şi 5,5 milimetri, deţinute fără drept. Şi aceste două puşti au fost ridicate de oamenii legii, iar în cauză a fost deschis un dosar de cercetare penală. **JA-A.G.**

Fără bruiaje în închisoare

ARAD. Eduard Magold spune că, deşi folosirea mobilelor în Penitenciarul Arad nu a fost stârpită total, nu se poate vorbi de un fenomen. „Aradul stă foarte bine la acest capitol. Nu putem vorbi decât despre un fenomen izolat. Foarte rar sunt descoperite telefoane celulare la deţinuţii din cadrul Penitenciarului Arad", spune purtătorul de cuvânt al puşcăriei. Potrivit declaraţiilor lui Magold, cele mai multe telefoane mobile se introduc în penitenciar prin sectorul de vizite. Aparatele sunt disimulate în pâine, în conserve, uneori sunt demontate bucăţi şi ascunse în interiorul diferitelor produse. Dar, potrivit lui Magold, mare parte dintre telefoane sunt descoperite de gardienii puşcăriei.

Nu au aparat de bruiat FOTO: A.G.

Gardieni cuminţi

În ceea ce priveşte implicarea gardienilor în introducerea telefoanelor mobile în puşcărie, la Arad nu există probleme. „În ultima perioadă nu au fost gardieni care să fie implicaţi în introducerea telefoanelor mobile în interiorul penitenciarului. Un singur caz de acest gen a fost consemnat în istoria închisorii, în urmă cu aproximativ un an şi jumătate", a încheiat purtătorul de cuvânt al Penitenciarului Arad. **JA-A.G.**

Cauciuc şi moloz aruncate în Alfa

ARAD. Tone de materiale de construcţii, moloz şi deşeuri de cauciuc au fost aruncate ilegal pe un teren de la marginea Pădurii Ceala, în apropiere de cartierul Faleza Sud. Oamenii din zonă, care merg des la pescuit pe bălţile aflate în zonă, spun că, cel mai probabil, gunoaiele au apărut în ultimele 2-3 zile. „Am fost la pescuit în urmă cu patru zile, dar atunci deşeurile nu erau aici", spune unul dintre pescari.

„E păcat că se distruge această zonă, ar putea fi valorificată ca şi spaţiu de agrement, ţinând cont de bălţile de pescuit din zonă şi apropierea faţă de pădure", a spus arădeanul.

Una peste alta, pe fir a intrat Garda de Mediu Arad care a trimis comisari la faţa locului pentru a cerceta proveniența deşeurilor, urmând ca, după identificarea celui care a aruncat molozul şi cauciucul, să fie luate măsurile care se impun. **JA-A.G.**

Tamponată în spital

ARAD. Nu se ştie cum, dar o ambulanţă a fost tamponată serios chiar în curtea Spitalului Judeţean Arad. Roberto Schill, managerul Serviciului Judeţean de Ambulanţă Arad, a declarat că „un echipaj a transport un pacient către Unitatea de Primire Urgenţe din cadrul Spitalului Judeţean. Pentru a nu încurca circulaţia, după ce pacientul a fost coborât din ambulanţă, şoferul a mutat autospeciala de pe rampa de la Urgenţe în curte. Apoi a intrat în spital pentru întocmirea documentelor aferente transportului".

Lovită în curtea spitalului FOTO: A.G.

Vinovatul, lângă

Însă, spre surprinderea tuturor, în momentul în care a ieşit din spital, şoferul şi-a găsit ambulanţa avariată serios. Lângă ea stătea un bărbat, şofer al unei maşini particulare, care l-a anunţat pe conducătorul ambulanţei că a lovit autospeciala. Circumstanţele în care s-a produs acest incident nu sunt cunoscute, dar concret este faptul că ambulanţa a fost izbită atât de puternic încât a suferit avarii serioase.

Scoasă din uz

„Autospeciala a fost scoasă din uz pentru moment pentru că, în urma incidentului, nu mai poate merge la intervenţii, fiind avariată destul de rău. Va trebui să aşteptăm până când ambulanţa va fi reparată pentru a o putea readuce la intervenţii", a concluzionat Schill. **JA-A.G.**

MINISTERUL DEZVOLTĂRII REGIONALE ŞI ADMINISTRAŢIEI PUBLICE
GUVERNUL ROMÂNIEI
MUNICIPIUL ARAD

Comunicat de presă

Modernizare complex de educaţie interculturală pentru copii şi tineret „Curcubeu"

Cod SMIS: **43206**
Autoritatea de management: **Ministerul Dezvoltării Regionale şi Administraţiei Publice**
Programul: **REGIO – Programul Operaţional Regional**
Data publicării anunţului: 26 Iunie 2013

Urmare a semnării contractului de finanţare între **Ministerul Dezvoltării Regionale şi Administraţiei Publice**, prin Agenţia pentru Dezvoltare Regională Vest – ca organism intermediar pentru Programul Operaţional Regional 2007 – 2013, şi **Municipiul Arad** în calitate de beneficiar, anunţăm începerea activităţilor în cadrul Proiectului intitulat ***Modernizare complex de educaţie interculturală pentru copii şi tineret „Curcubeu"***

Perioada de implementare a Proiectului este de 12 luni iar valoarea totală contractului este de **646.305,94 *lei***, din care valoarea totală eligibilă este de **542.598,55 *lei***. AM POR se angajează să acorde o finanţare nerambursabilă de maxim **531.746,57 *lei***, echivalentă cu maximum ***98%*** din valoarea totală eligibilă a Proiectului. Contribuţia beneficiarului la valoarea eligibilă este de 10.851,98 ***lei*** şi **103.707,39 *lei*** contribuţia la cheltuielile neeligibile, inclusiv TVA neeligibil.

Obiectivul proiectului urmăreşte crearea în cadrul complexului unui ambient confortabil, atractiv şi familial pentru copii cu risc social, copii cu risc de abandon şcolar, familiile cu risc social şi personalul care activează în centru, astfel încât aceştia să participe cu plăcere la toate activităţile ce le sunt dedicate.

Lucrările de reabilitare propuse prin proiect sunt:
- lucrări de termoizolare faţade şi finisaje aferente;
- lucrări de înlocuire a tâmplăriei din lemn cu tâmplărie PVC cu geam termopan;
- modernizarea şi dotarea bucătăriei cu mobilier şi aparatură electrocasnică modernă ;
- amenajarea grupurilor sanitare şi igienizarea încăperilor, refacerea pardoselilor;
- achiziţionarea de panouri solare pentru producerea apei calde menajere;
- dotarea sălilor de curs cu mobilier şi echipamente IT.

Detalii suplimentare pot fi obţinute la sediul ***Primăriei Municipiului Arad***, Municipiul Arad, Judeţul Arad, B-dul Revoluţiei nr.75, tel.0257-281850, interior 142, fax.0257-212478

Conţinutul acestui material nu reprezintă în mod obligatoriu poziţia oficială a Uniunii Europene sau a Guvernului României!

UNIUNEA EUROPEANĂ
FONDUL EUROPEAN PENTRU DEZVOLTARE REGIONALĂ
Regio
Iniţiativă locală. Dezvoltare regională.
www.inforegio.ro
Investim în viitorul tău! Proiect selectat în cadrul Programului Operaţional Regional şi cofinanţat de Uniunea Europeană prin Fondul European de Dezvoltare Regională. (901314)

Sport

„Vreau ca halterele să fie bine reprezentate la următoarea ediţie a Galei Sportului Arădean

Adrian Jigău, antrenor CS Municipal

30

iunie este data la care va avea loc o nouă etapă din Campionatul hipic pentru copii Bekes-Arad în organizarea clubului Der Tanya Bekescsaba. Pot participa copii cu vârste între 5-18 ani, care nu au obţinut legitimaţia de sportiv, în probe de îndemânare şi conducerea calului, terapie, voltija, dresaj şi sărituri peste obstacole.

Aradul va găzdui finala juniorilor halterofili

ARAD. Oraşul nostru rămâne un centru important în lumea halterelor din România, atât prin rezultatele sportive obţinute de CS Municipal şi CS AMEFA, cât şi prin organizare. Drept dovadă, Federaţia Română de specialitate a atribuit Aradului organizarea Campionatului Naţional de juniori I. Elita halterofililor din noul val îşi vor da întâlnire în luna iulie, clubul AMEFA făcând oficiile de gazdă.

JA-D.L.

Cristi Păcurar FOTO: JA

Au renunţat la finala mică

ARAD. Au ocupat locul doi într-una din grupele semifinale ale CN de fotbal pentru juniori C şi ar fi avut şansa de a lupta pentru un loc pe podium împotriva celor de la Dinamo (sâmbătă, 29 iunie, ora 10, la Buftea). Numai că CS Atletico Arad a spus „pas" finalei mici, anunţând FRF în acest sens.

Motivele ni le-a expus antrenorul Cristi Păcurar: „Acest meci nu era prins în regulamentul competiţiei, a venit ca o propunere şi am fi cheltuit aproape 100 milioane lei vechi pentru a-l disputa, într-un anonimat total, pe teren sintetic. Am preferat să le dau câteva zile în plus de vacanţă băieţilor, pentru a putea pregăti, mai apoi, cum se cuvine turneul din Anglia". **JA-D.S.**

UTA nu are bani de jucători noi

Cel mai probabil, Adrian Marţian nu a concretizat niciun transfer deoarece FC Argeş şi FC Bihor cer bani pe jucători.

ARAD. Lucrurile riscă se se împotmolească la UTA, deoarece nu s-a întâmplat nimic deosebit până ieri. Totuşi, există informaţii că Adrian Marţian ar fi fost la Oradea (!?) şi s-a întâlnit cu Marius Vizer, pentru jucătorii de care am tot scris până acum, iar astăzi ar urma să se deplaseze la Piteşti, pentru a discuta cu Penescu transferul câtorva dintre echipierii lui FC Argeş.

Lipsă de bani

Din păcate, până acum nu există niciun indiciu pentru ca cei aproape zece jucători să ajungă la Arad. Şi este foarte simplu din ce cauză: ambele cluburi cer bani pentru jucători, aşa că e greu de crezut că se vor aduce jucători în masă de la cele două formaţii. UTA nu are bani pentru jucătorii şi angajaţii săi, aşa că - e clar - nu are bani nici de jucători noi. Căci sunt restanţe de trei luni de zile. Trebuie menţionat că fotbaliştii nu sunt liberi de contract, poate doar o mică parte din cei vizaţi să ajungă la UTA, aşa că sunt nevoie de fonduri pentru a-i transfera.

Ce vremuri...Marţian şi Laso erau numai un zâmbet. Acum, la UTA nimeni nu mai zâmbeşte FOTO: C. ANDRA

Nervi întinşi

Se ştie că relaţia dintre Adrian Marţian şi Giovanni Catanzariti nu este una prea bună. Deşi ei au încercat să zâmbească în faţa camerelor de luat vederi sau a aparatelor foto, lucrurile sunt departe de a se calma. Pe de o parte, Catanzariti doreşte ca UTA să stingă datoriile existente, aşa cum i-a promis partenerul său, pe când acesta pare să nu-l intereseze acest aspect. E clar, la această oră sunt mai multe datorii la club decât înainte de venirea lui Marţian, iar acest fapt îl enervează la culme pe Catanzariti. Doar să nu apară un nou scandal, pe faţă, între cei doi.

LEO SFÂRA
leo.sfara@informmedia.ro

Fanii sunt îngrijoraţi

În cursul zilei de astăzi, „Suporter Club UTA" va organiza o conferinţă de presă, cel mai probabil pentru a-şi striga nemulţumirea faţă de ceea ce se întâmplă la ora actuală la UTA. O echipă care vrea să promoveze nu are voie să aibă doar trei jucători legitimaţi, iar la club să fie o linişte nefirească în acest moment.

Am pierdut „Naţionalele" de volei pe plajă!

ARAD. Programat iniţial la Arad, în luna iulie, la Ştrandul „Neptun", Campionatul Naţional de volei de plajă pentru juniori şi cadeţi (masculin şi feminin) va avea loc la Mamaia, între 21-25 august. CS ProVolei Arad a anunţat FR de Volei că nu poate organiza întreţerea, având, se pare, probleme cu locaţia de joc.

Din cele două terenuri existente la Ştrandul „Neptun" doar unul mai este parţial funcţional, în locul celuilat urmând să apară două terenuri la standarde naţionale. Până la apariţia lor, într-un viitor mai mult sau mai puţin îndepărtat, Aradul a pierdut însă ocazia de a puncta, cel puţin, la capitolul imagine.

Următoarea competiţie naţională programată în oraşul nostru va fi Cupa „UVVG", ediţia a XI-a, pentru seniori, între 9-11 august. Până atunci, seniorii de la ProVolei, CSM şi Fan Arad se vor duela pe nisipul de la Cluj (12-14 iulie) şi Oradea (18-21 iulie), în Bihor având loc Campionatele Naţionale. **JA-D.L.**

Luptă spectaculoasă pentru minge FOTO: FAN

Au mutat bine pe tabla de şah

BĂILE OLĂNEŞTI. Campionatul Naţional de şah „Elisabeta Polihroniade" pentru echipe mixte, categoria gimnaziu, a strâns la etapa finală 39 de formaţii, printre acestea şi două reprezentantate ale Aradului, Şc. Gim. 4 „V. Goldiş" şi Liceul Pedagogic „D. Ţichindeal". În urma a 4 victorii, o remiză şi două înfrângeri, „Peda" s-a clasat pe un onorabil loc 8. Iulia Şodincă, Camelia Tuduran, Anna Mihăilescu şi Răzvan Vass au trecut de echipele din Vâlcea (scor 4-0), Bucureşti (3-1), Mureş (2,5-1,5) şi Cluj (3,5-0,5), cedând cu Timiş (0,5-3,5) şi Maramureş (1,5-2,5) remiza, scor 2-2, venind în meciul cu cealaltă echipă din Arad.

Micuţii şahişti de la Gim. 4 au ocupat locul 16, după 3 succese (3-1 cu Vaslui, 2,5-1,5 cu Caraş-Severin şi 2,5-1,5 cu Alba), două remize (2-2 cu Maramureş şi Liceul Pedagogic Arad) şi două înfrângeri (1,5-3,5 cu Prahova şi 1.5-2,5 cu Harghita) realizate în formula: Ioana Pop, Bogdan David, Sergiu Săcăleanu şi Andrei Bejan. **JA-D.L.**

Şcolarii s-au întrecut pe tabla de şah FOTO: JA

Premierea campionilor Ligii a VI-a

LIPOVA. Pe stadionul „Şoimii" a avut loc, recent, o frumoasă festivitate sportivă, în cadrul căreia jucătorilor, antrenorilor şi oficialilor de la CS Şoimii Lipova li s-au înmânat medaliile de câştigători ai Seriei B a Ligii a VI-a la fotbal, poziţie care dă dreptul de accedere în eşalonul superior. La ceremonie au fost prezenţi din partea AJF Arad, Gabor Biro şi Gheorghe Vaczi, iar din partea autorităţilor locale primarul Mircea Jichici, viceprimarul Vasile Dodon şi consilierul judeţean Damian Vasilică. În cadrul aceluiaşi eveniment a avut loc un meci amical între Şoimii Lipova şi Voinţa Munar, echipă promovată şi ea în liga a V-a de pe locul II în Seria A, meci încheiat cu scorul de 7-0.

„Felicit echipa Şoimii Lipova pentru prestaţia din campionatul recent încheiat, îndeosebi pentru sportivitatea cu care a abordat fiecare meci, dar şi pentru fair-playul suporterilor săi. Felicit de asemenea autorităţile locale, care au reînnodat tradiţia fotbalistică a Lipovei, întreruptă nefericit în anul 2010. M-aş bucura foarte mult dacă peste un an aş reveni pe acest frumos stadion, pentru a răsplăti cu medalii victoria din Liga a V-a şi promovarea în primul eşalon fotbalistic judeţean, lucru care stă la îndemâna tinerilor fotbalişti lipovani. De asemenea, vreau să-i felicit şi pe cei de la Voinţa Munar pentru performanţa lor" a spus Gabor Biro.

JA-D.O.

Ei au scos fotbalul din Lipova din anonimat FOTO: CORINA POP

„Născuţi pentru Tenis"

ARAD. Federaţia Română de Tenis, împreună cu MTS şi Ministerul Educaţiei, au iniţiat primul proiect finanţat de promovare şi atragere a copiilor către tenis. Prima parte a proiectului, care se intitulează „Născuţi pentru Tenis", se va desfăşura în 15 oraşe din ţară şi se adresează copiilor cu vârste între 6 şi 10 ani, având ca obiectiv selectarea a minimum 400 de copii pentru tenisul de performanţă. În Arad două cluburi, CS TenisFan şi UTA, au căutat un viitor Marius Copil, în trei instituţii şcolare: Liceul Pedagogic „Dimitrie Ţichindeal", Şc. Gim. 4 „Vasile Goldiş" şi Şc. Gim. nr. 5.

„Federaţia ne-a ajutat cu terenuri de minitenis, rachete, mingi de burete şi insigne, copiii arătându-se încântaţi de practicarea sportul alb. Mulţumim directorilor celor trei şcoli, învăţătorilor şi profesorilor de sport, care ne-au acordat tot sprijinul", ne-a declarat Anela Freer, preşedintele CS TenisFan. **JA-D.L.**

Anela Freer FOTO: JA

JURNAL ARĂDEAN

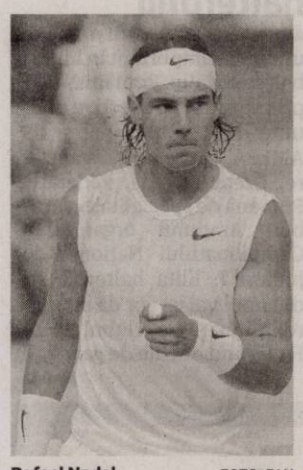

Rafael Nadal FOTO: FAN

Eliminat în primul tur la Wimbledon

TENIS. Tenismanul spaniol Rafael Nadal a fost eliminat în primul tur la Wimbledon de belgianul Steve Darcis, locul 135 mondial, care s-a impus în trei seturi, 7-6 (7/4), 7-6 (10/8), 6-4. Nadal a fost eliminat pentru prima oară în carieră în runda inaugurală la un turneu de Grand Slam. Spaniolul nu a fost niciodată eliminat la un Grand Slam de un jucător atât de slab clasat precum Darcis, locul 135, la 29 de ani. El a câștigat turneul londonez în anii 2008 și 2010. Anul trecut, Nadal a fost eliminat în turul doi la Wimbledon de cehul Lukas Rosol. **SURSA: MEDIAFAX**

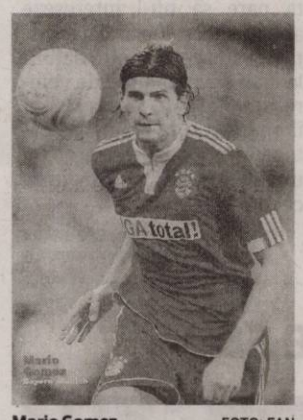

Mario Gomez FOTO: FAN

Gomez rămâne la Bayern München

FOTBAL. Președintele clubului Bayern Munchen, Karl Heinz Rummenigge, a declarat că atacantul Mario Gomez nu va fi transferat, subliniind că acesta nu a are nicio ofertă oficială..

„Mario Gomez își reia pregătirile alături de noi. Nu avem nicio ofertă oficială de transfer pentru el", a declarat Rummenigge. El a dezmințit, astfel, zvonurile conform cărora Juventus, Fiorentina, dar și Atletico Madrid ar fi echipele interesate de „Super Mario". **SURSA: MEDIAFAX**

Evaziune fiscală în fotbalul italian

FOTBAL. Autoritățile financiare au efectuat percheziții la sediile a 41 de cluburi de fotbal din Italia, printre care se numără Juventus Torino, Napoli și AC Milan, grupări ce sunt bănuite de fraudă fiscală. Totodată, 12 agenți de jucători sunt vizați de ancheta dirijată de Parchetul din Napoli, prin care Alejandro Mazzoni, impresarul vedetei argentiniene Ezequiel Lavezzi (Paris Saint-Germain), dar și Alessandro Moggi, fiul lui Luciano Moggi, fost conducător al clubului Juventus, condamnat în scandalul mituirii arbitrilor în 2006. Cluburile și impresarii sunt cercetați pentru asociere în grupuri infracționale, evaziune fiscală, fals și spălare de bani. **SURSA: MEDIAFAX**

Oltchim va deveni HC Oltenia

Multipla campioană a României la handbal feminin își va continua activitatea.

Echipa Oltchim va fi salvată, dar își va schimba numele FOTO: FAN

HANDBAL. Echipa feminină de handbal Oltchim Râmnicu Vâlcea va deveni HC Oltenia, club care va prelua palmaresul campioanei României și va continua să evolueze în Liga Națională, fiind finanțat de autoritățile locale.

Cu doar patru zile înainte de termenul limită de înscriere în Liga Națională (30 iunie), Consiliul Local a votat în unanimitate participarea municipiului Râmnicu Vâlcea în calitate de asociat la Handbal Club Oltenia, grupare care va prelua locul în prima divizie și palmaresul campioanei României en-titre. Primăria va deține 98 la sută din noua structură, cu câte un procent urmând să intre două societăți comerciale, Anabella și Boromir.

Torok va fi antrenoare

„Preluarea se va face liberă de orice sarcini, debite, obligații de orice altă natură. Am făcut această mutare după modelul echipelor Rulmentul Brașov și Danubius Galați, care au fost și ele preluate de municipalitate. Vom menține handbalistele aflate încă sub contract cu HC Oltchim, adică Safta, Polocoșer, Curea, Buceschi și Băbeanu. Probleme vor fi la Managarova, care pe 30 iunie devine liberă dacă nu i se vor acorda drepturile financiare care sunt mari. De asemenea, din informațiile pe care le avem noi, Iulia Curea este însărcinată. S-a mai discutat cu Roxana Cherăscu și Stăncuța Guiu, care sunt de acord să pună umărul la noul proiect. Vom mai lua handbaliste de la Centrul Național de Excelență și de la echipa Energetic și vom mai căuta jucătoare de la alte echipe. Obiectivul va fi locurile 4, 5, urmând ca peste un an să atacăm participarea în cupele europene", a declarat primarul interimar al minicipiului Râmnicu Vâlcea, Ion Gigi Matei. Potrivit unor surse apropiate noii structuri, prima șansă pentru a ocupa funcția de antrenor principal le are fosta mare handbalistă a Chimistului, Maria Torok. Echipa Oltchim Râmnicu Vâlcea nu s-a înscris în următoarea ediție a Ligii Campionilor, din cauza problemelor financiare cu care se confruntă. **SURSA: MEDIAFAX**

Ancelotti a semnat cu Real

FOTBAL. Antrenorul italian Carlo Ancelotti este noul tehnician al echipei Real Madrid, a anunțat pe site-ul oficial gruparea spaniolă, care a precizat că înțelegerea se întinde pe trei sezoane. Carlo Ancelotti, în vârstă de 54 de ani, a câștigat în sezonul trecut titlul în Franța alături de PSG. De asemenea, el a fost desemnat antrenorul anului în Hexagon. Ca antrenor, Ancelotti a câștigat de două ori Liga Campionilor, de două ori Supercupa Europei, un campionat mondial al cluburilor și o dată Cupă UEFA Intertoto. De asemenea, ca antrenor el a cucerit titluri de campion în Italia, Anglia și Franța. **SURSA: MEDIAFAX**

Carlo Ancelotti FOTO: FAN

Blanc este noul antrenor al PSG

FOTBAL. Antrenorul Laurent Blanc este noul tehnician al campioanei Franței, Paris Saint-Germain, el semnând un contract valabil pentru două sezoane, informează site-ul oficial al grupării pariziene. În vârstă de 42 de ani, Blanc, campion mondial și european ca jucător, a antrenat pe Girondins Bordeaux, alături de care a câștigat un titlu de campion, dar și Cupa Ligii în 2009. În 2010 a devenit selecționerul Franței, alături de care a ajuns până în sferturile Campionatului European din 2012. **SURSA: MEDIAFAX**

Laurent Blanc FOTO: FAN

Semifinale atractive în Cupa Confederaţiilor

FOTBAL. Mijlocașul Cesc Fabregas și atacantul Roberto Soldado sunt incerți pentru meciul Spaniei cu Italia, din semifinalele Cupei Confederațiilor, din cauza problemelor musculare, a anunțat federația spaniolă (RFEF). „Cesc și Soldado au fost supuși unor teste pentru a vedea stadiul problemelor musculare cu care au terminat meciul cu Nigeria. Având în vedere rezultatele, prezența celor doi jucători în semifinale nu este exclusă, dar depinde de evoluția medicală a stării lor de sănătate", se arată în comunicatul postat pe site-ul oficial al RFEF. În meciul cu Nigeria, câștigat de spanioli cu scorul de 3-0, Fabregas a fost înlocuit în minutul 54, iar Soldado a ieșit de pe teren în minutul 60. Italienii se confruntă la rândul lor cu două absențe de marcă, cele ale lui Balotelli și Abate. Mario Balotelli a suferit o ruptură musculară la piciorul stâng în timpul unui duel cu David Luiz, iar Ignazio Abate a suferit la rândul său o luxație la umăr, ambii în partida cu Brazilia din faza grupelor. Abate a părăsit de altfel lotul „squadrei azzura", întorcându-se în Italia pentru tratament. Spania și Italia își vor disputa cea de-a doua semifinală din cadrul Cupei Confederațiilor, meciul fiind programat joi, pe „Estadio Castelao din Fortaleza. În prima semifinală se vor întâlni Brazilia și Uruguay, meciul urmând să aibă loc astăzi, pe „Estadio Mineirao" din Belo Horizonte. Finala mică este programată duminică, pe Arena „Fonte Nova" din Salvador, iar finala mare va avea loc tot duminică, pe Stadionul Maracana din Rio de Janeiro. **SURSA: MEDIAFAX**

Balotelli s-a accidentat într-un duel cu David Luiz FOTO: FAN

„Pregătit pentru noua provocare"

Josep Guardiola FOTO: FAN

FOTBAL. Tehnicianul Josep Guardiola s-a declarat „pregătit pentru noua provocare" la Bayern Munchen, unde vrea să se adapteze „sută la sută la calitățile jucătorilor", a declarat antrenorul catalan cu ocazia primei sale conferințe de presă la gruparea bavareză. Guardiola, care a vorbit în limba germană, în fața a peste 250 de jurnaliști veniți din toate colțurile lumii. „Perioada mea la Barcelona a fost fabuloasă. Dar aveam nevoie de o nouă provocare. Bayern Munchen mi-a oferit această oportunitate", a adăugat el, mulțumind pentru „acest cadou". În ceea ce privește sistemul de joc, catalanul a spus: „Trebuie să mă adaptez sută la sută la jucători. Trebuie să mă ajustez la calitățile lor. Jucătorii Barcelonei sunt diferiți de cei de la Bayern. Trebuie să mă adaptez. Sistemul contează mai puțin". „Există multă presiune, dar trebuie să o accept", a declarat tehnicianul spaniol, sucesorul lui Jupp Heynckes. Guardiola, 42 de ani, și-a luat un an sabatic după patru sezoane la FC Barcelona, alături de care a câștigat 14 trofee. Venirea lui la Bayern a fost anunțată la 16 ianuarie. **SURSA: MEDIAFAX**

Chelsea s-a înţeles cu Cavani

FOTBAL. Clubul Chelsea a ajuns la un acord cu gruparea italiană Napoli pentru transferul atacantului uruguayan Edinson Cavani în schimbul a 49,3 milioane de lire sterline (aproximativ 58 de milioane de euro). Alături de Chelsea, o altă formație englezească, Manchester City, a fost interesată de transferul lui Cavani, deși tatăl fotbalistului declara luna trecută că fiul său ar prefera un transfer la Real Madrid. Conform presei italiene, clubul Napoli nu va oficializa știrea până când nu va găsi un înlocuitor pentru pentru «Il Matador». Napoli va încasa aproximativ 58 de milioane de euro (49,3 milioane de lire sterline), cu puțin sub clauza de reziliere. Salariul anual al lui Cavani va fi de 8,5 milioane de euro (7,2 milioane de lire sterline) plus venituri din cedarea drepturilor de imagine. Cavani (26 de ani) a fost golgheterul ediției precedente din Serie A, cu 29 de reușite. Edinson Cavani a mai evoluat în cariera sa pentru Danubio, Palermo și Napoli. El a fost achiziționat de Napoli de la Palermo în 2010 în schimbul a circa 17 milioane de euro. **SURSA: MEDIAFAX**

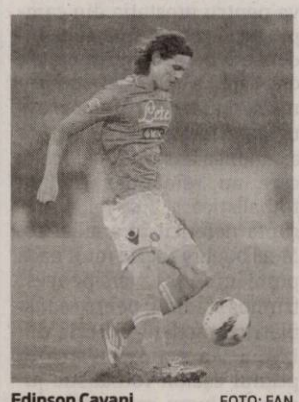

Edinson Cavani FOTO: FAN

Brazilia nu are contracandidată

FOTBAL. FIFA nu a primit „nici cea mai mică propunere oficială din partea altei țări pentru a organiza Cupa Mondială din 2014" în locul Braziliei, țară zguduită de manifestații de amploare, a declarat secretarul general al forului mondial, Jerome Valcke. Ministrul brazilian al Sporturilor, Aldo Rebelo, prezent la conferință, afirmase anterior că „speculația conform căreia Brazilia nu ar mai putea organiza Cupa Mondială, a dus la apariția de candidate precum SUA, Anglia, Germania și Japonia". Guvernul brazilian este criticat pentru investițiile uriașe (peste 11 miliarde de euro) în vederea organizării Cupei Confederațiilor și a Cupei Mondiale. **SURSA: MEDIAFAX**

Cevennes Speedster se lansează în Europa

STIL. Deși la origini compania franceză s-a axat pe copii ale modelelor lansate de alți producători mai cunoscuți, ca de exemplu Porsche 356, PGO a reușit cu timpul să propună modele proprii, destul de interesante. Compania franceză PGO operează pe același segment de piață ca Lotus, Wiesmann și Morgan. Mașinile lor sunt văzute ca o variantă alternativă pentru adevărații cunoscători, care pun accentul pe individualizare și stil. Un astfel de model este și Cevennes Speedster. Mașina este propulsată de un motor BMW supraalimentat, în patru cilindri, care livrează 181 CP și un cuplu maxim de 240 Nm către puntea spate. Teoretic, Cevennes Speedster poate atinge viteza maximă de 225 km/h , iar cu ajutorul suspensiei față McPherson francezii spun că mașina aduce un plus de manevrabilitate.

Suzuki Swift facelift

PREMIERĂ. Primele imagini cu varianta redesenată a modelului Suzuki Swift au apărut pe site-ul importatorului mărcii Suzuki din Belgia, înainte de prezentarea oficială a mașinii, care era programată pentru sfârșitul acestui an.

Spre deosebire de modelul actual, schimbările stilistice sunt discrete. O bară de protecție față redesenată încorporează acum o pereche de lumini de zi cu LED-uri, iar clienții vor putea alege dintr-o nouă paletă de culori pentru exterior, precum și dintr-o nouă selecție de jante din aluminiu. Potrivit site-ului Suzuki Belgia, oferta de motoare rămâne neschimbată, cu un propulsor de benzină de 1,2 litri care produce 94 CP și un diesel de 1,3 litri care dezvoltă 75 CP. Alte noutăți includ, potrivit britanicilor de la Auto Express , introducerea unei versiuni 4x4 care să concureze cu Fiat Panda 4x4, precum și punerea în vânzare a unei variante cu cinci uși a hot hatchului Suzuki Swift Sport.

Vanquish Volante, noua decapotabilă Aston Martin

PREZENTARE. La fel ca și Aston Martin Volante, fratele său coupe, Vanquish Volante încorporează aceleași tehnologii și trăsături de design, dar sub forma unei decapotabile. La capitolul motorizare Vanquish Volante beneficiază de același propulsor V12 de 6 litri aspirat natural, capabil să parcurgă intervalul 0-100 km/h într-un timp estimat la 4,1 secunde pentru a putea continua accelerarea până la viteza maximă de 295 km/h. Totul datorită celor 565 CP și cuplului maxim de 620 Nm la 5.500 rpm.

Noutățile aduse de Vanquish Volante se concentrează în primul rând pe materialele folosite la construirea decapotabilei. Astfel, Vanquish Volante este primul Aston Martin cabrio care primește o caroserie din fibră de carbon în cei 100 de ani de activitate ai constructorului englez. Mașina este dotată cu un acoperiș retractabil ultra-ușor, realizat din material textil în trei staturi, care se pliază în 14 secunde. O altă noutate o reprezintă și modul în care parbrizul se îmbină direct cu acoperișul, efect obținut prin renunțarea la rama superioară a parbrizului. Conform Aston Martin, portbagajul este cu 50% mai mare față de cel al modelului DBS Volante și oferă un volum de 279 litri indiferent de poziția plafonului. În plus, Vanquish Volante cântărește cu doar 9 kg mai mult față de coupe.

Primul SUV hibrid rusesc

YoAuto scoate la iveală prototipurile funcționale ale crosoverului hibrid low-cost Made in Russia.

ELECTRIC. În 2010, producătorul rus de utilaje Yarovit surprindea lumea, anunțându-și planurile de a produce în următorii ani o familie de mașini hibride accesibile, printre care și un crossover. Scepticismul multora a fost mult diminuat când, la Salonul Auto Frankfurt 2011, firma rusească a venit cu ineditul Yo-Concept. Iar acum, rușii au prezentat presei locale primele prototipuri funcționale ale viitorului model de serie, denumit YoAuto -crossover.

Design

Ca design, modelul rușilor este foarte îndrăzneț, având o alură modernă și putând fără probleme rivaliza cu actualele crossovere urbane ale unor producători auto mult mai cunoscuți. Și interiorul este surprinzător de modern, designul oarecum minimalist integrând elemente high-tech bine evidențiate, cum ar fi displayul din partea superioară a bordului sau mini-consola sistemului multimedia, care „plutește" după modelul celei folosite în noul Renault Clio. Sistemul de propulsie hibridă constă dintr-un motor termic de 1,4 litri (care poate funcționa și cu gaz natural comprimat CNG) asociat cu un motor electric de 45 kW (circa 60 CP) și un pachet de baterii litiu-ion, care pot fi încărcate și independent, de la o sursă de 220 V sau de 380 V.

Mașină ușoară

Interesant, datorită utilizării materialelor compozite, masa totală a mașinii se cifrează la doar 1.100 kg, lăudabil pentru gabaritul compact (lungime de 4,27 metri și înălțime de 1,66 metri).

Viteză și consum

YoAuto -crossover promite un consum mediu de numai 3,5 litri/100 km și o autonomie maximă de 700 km, în timp ce demarajul 0-100 km/h se cifrează la circa 10 secunde, foarte bine pentru categoria crossoverelor compacte. Viteza maximă este limitată la 130 km/h, dar mașina beneficiază de sistem de tracțiune integrală AWD, grație celor două motoare electrice prevăzute pe fiecare punte.

Preț

Despre prețul produsului final, nu există încă informații, dar e clar că vorbim de o sumă mai mare decât cei 10.000 USD promiși de micul producător rus cu ocazia prezentării primului proiect. Rămâne de văzut dacă YoAuto va reuși să realizeze un parteneriat cu un producător auto mai mare, caz în care -crossover ar putea deveni o realitate accesibilă la jumătatea acestui deceniu.

Opel Cascada, la 22.820 de euro

Decapotabila este disponibilă și în România, la un preț de 22.820 euro pentru varianta de motorizare 1.4 benzină.

CABRIO. La doar câteva luni de la prezentarea în premieră mondială de la Salonul Auto Geneva 2013, decapotabila Opel Cascada este disponibilă și în România. Modelul pornește de la un preț de 22.820 euro cu TVA pentru varianta de motorizare 1.4 benzină și include în dotările standard elemente precum ESP, computer de bord, proiectoare de ceață, stopuri LED sau airbaguri frontale și laterale față. Modelul cabrio este produs în Polonia, la Gliwice.

Acoperișul

Pentru crearea acoperișului din material textil de pe Opel Cascada au fost utilizate materiale de calitate superioară, alese de la furnizorii pentru cele mai prestigioase modele cabriolet premium. Structura acoperișului folosește componente din magneziu pentru a păstra greutatea redusă, iar geamul din spate este aliniat materialului textil într-o manieră de execuție disponibilă pe modele roadster de lux. Cascada beneficiază de izolație fonică și termică superioară, datorită unui strat special de fleece din poliester între stratul exterior și capitonajul de la interior.

Ofensivă

Opel Cascada este unul dintre cele mai recente modele dezvăluite din ofensiva de produs a Opel, care include modele precum Mokka sau ADAM. Până în 2016, compania va fi introdus pe piață nu mai puțin de 23 de modele noi.

Un mecanism electro-hidraulic activat printr-un comutator amplasat între scaunele din față deschide acoperișul în 17 secunde la viteze de deplasare de până la 50 km/h - modelul Cascada situându-se astfel printre referințele în materie de acționare a acoperișului. În plus, telecomanda cheii, utilizată pentru coborârea și ridicarea acoperișului, este disponibilă standard pentru toate variantele Cascada.

Bugatti Veyron, scump și rapid

EXORBITANT. 5 milioane de lire sterline. Sau aproape 6 milioane de euro. Cam atât se vehiculează că va costa cea de-a doua generație a exorbitantului deja Bugatti Veyron. Adică de vreo trei ori mai mult decât precedenta generație!

Noul Veyron va folosi platforma actualului Veyron Super Sport, dar cu upgradeuri consistente: masa va fi mai redusă cu 200 kg, grație folosirii intensive a fibrei de carbon, iar puterea va crește de la 1.200 CP la aproape 1.500 CP! Nu e sigur ce metodă va fi adoptată pentru a ajunge la o asemenea putere demnă de Gargantua: fie se va mări capacitatea cilindrică (motorul W16 are acum 8,0 litri, deci nu ar fi exclusă o cilindree de aproape 10 litri pentru noul Veyron), fie se va adapta un motor electric, după modelul noilor LaFerrari sau McLaren P1. Conform specialiștilor, a doua variantă este de preferat pentru obținerea unui nivel mai redus al poluării.

Schimbă bateriile mașinii în 90 secunde

Tesla Motors a prezentat un sistem care poate schimba pachetul de baterii al unei mașini electrice în 90 de secunde.

NOUTATE. Americanii de la Tesla Motors sunt cunoscuți pentru mașinile lor electrice și, mai nou, pentru rețeaua de încărcare Supercharger care se va întinde pe întregul teritoriu al Statelor Unite ale Americii și va permite călătorii gratuite pentru proprietarii modelului Tesla Model S. Acum, însă, compania americană a prezentat o nouă modalitate prin care proprietarii de Model S își pot continua drumul fără a fi nevoiți să aștepte ore întregi pentru ca bateriile să se încarce.

Supercharger

Sistemul Tesla de schimbare a bateriilor mașinilor electrice e similar cu cel folosit de compania Better Place (care a intrat în faliment) și se va alătura rețelei de încărcare Supercharger, care oferă curent gratuit pentru încărcarea modelelor Tesla Model S.

Facilitate

Producătorul american Tesla Motors, care produce berlina electrică Model S, a prezentat un sistem care poate schimba pachetul de baterii al unei mașini în 90 de secunde. Asta înseamnă că un proprietar de Tesla Model S nu mai trebuie să aștepte zeci de minute sau ore întregi pentru ca bateriile să se încarce, ci își poate continua drumul aproape imediat. De altfel, potrivit companiei americane, întreaga operațiune de schimbare a bateriilor durează mai puțin timp decât are nevoie cea mai rapidă pompă de benzină din Los Angeles pentru a face un plin. După ce rețeaua de stații de schimbare a bateriilor va fi pusă pe picioare, șoferii nu vor mai fi nevoiți să coboare din mașină pentru a cupla vreun cablu sau pentru a apăsa pe vreun buton. În plus, proprietarii mașinilor vor putea opta între remontarea bateriilor originale la drumul de întoarcere și păstrarea setului nou de baterii, caz în care vor primi o factură pentru plata diferenței.

Costul unui schimb de baterii se va situa între 60-80 de dolari americani, adică în aceeași zonă cu prețul unui plin de benzină în Statele Unite ale Americii.

Vernisaj la Galeria Delta: „Sculptura azi. 4 Discursuri"

ARAD. Uniunea Artiştilor Plastici - Filiala Arad vă invită la ediția a VII-a a expoziției „Sculptura azi. 4 Discursuri", care va avea vernisajul miercuri, 26 iunie, ora 19, la Galeria de Artă „Delta" (str. M. Eminescu nr. 2-4).

Afişul evenimentului FOTO: FAN

„Patru discursuri" este un proiect al tinerei generații de sculptori din Arad, care reunește la fiecare ediție patru reprezentanți ai celei mai noi generații lansate în contextul cultural zonal transfrontalier. Reprezintă o radiografie a sculpturii contemporane. Un eveniment fondat în anul 2007, care prezintă anual patru sculptori, patru direcții și tot atâtea tendințe, diferite, în cadrul aceleiași expoziții, și, totodată, diferite față de edițiile precedente.

Expoziția din acest an reunește lucrări ale artiștilor: Ștefan Bartha, Ilie Duță, Feher Laszlo, Rareș Moldovan, absolvenți ai Facultății de Arte și Design Timișoara, secția sculptură.

Curatorii expoziției sunt sculptorii Anamaria Șerban și Cosmin Moldovan.

Partener: Centrul de creație al artelor vizuale contemporane-Facultatea de Arte și Design Timișoara. **JA-V.F.**

Activităţi gratuite FOTO: FAN

Şcoală de vară la „Vlaicu"

ARAD. Școala Gimnazială „Aurel Vlaicu" Arad a pregătit un program special de vacanță, în cadrul căruia, între două călătorii, elevii își pot pune în valoare aptitudinile, talentul sau pasiunea, participând la activități educative, interactive în limbile română, maghiară, germană și engleză.

Directorul școlii, prof. Petrușca Tămășan, consideră că acest program vine în întâmpinarea părinților care preferă ca zilele vacanței să fie valorificate într-un cadru organizat, sub atenta supraveghere a cadrelor didactice organizatoare.

Dintre obiectivele acestui program putem aminti aici stimularea lucrului în echipă, a creativității, a inițiativei, creșterea gradului de responsabilizare și organizare în rândul copiilor. Așadar, cluburi de lectură, pregătire ECDL, jocuri sportive (fotbal, baschet), ateliere artistico-plastice (pictură, abilități, origami, dans, muzică) sunt organizate pe toată perioada vacanței de vară, din 1 iulie până în 30 august. **JA-D.B.**

Interviu JA. **Lucian Cociuba, artist plastic**

Zestrea spirituală a satului

Artistul plastic Lucian Cociuba a încântat, recent, la Galeria Delta, cu expoziția „Farmecul baladei".

De curând, ai avut o expoziție la Galeria de Artă „Delta". Are o semnificație aparte în creația ta?

LUCIAN COCIUBA. Este cea de a doua expoziție personală de grafică de șevalet pe care am organizat-o la Galeria Națională de Artă „Delta" din Arad. Ea a cuprins peste o sută de lucrări, o experiență prin care am dorit să explic publicului vizitator freamătul sufletului meu față de baladele și legendele din spațiul sătesc în care am trăit.

De aceea ai ales titlul expoziției - „Farmecul baladei"?

LUCIAN COCIUBA. „Farmecul baladei" este ideea principală pe care am dezvoltat-o prin expunerea mijloacelor plastice și elementelor de limbaj plastic, folosite ca un ansamblu de calități, care să încânte sau să atragă privitorul, prin linie, pată de culoare, motiv popular sau texte din legendă ori baladă, compuse alături, în spațiul tabloului.

Am citit albumul lansat la vernisaj și am fost impresionat de amintirile pe care le ai din copilărie și despre locurile natale, pline de legende. Ocupă acest „spațiu" un loc important în lucrările tale?

LUCIAN COCIUBA. Este „gândul unic", imaginea profundă, neuitată, pentru copil sau adult. Spațiul sătesc este ghidul spiritual în legende și ritualuri pierdute. Expoziția este un suflu vital, o comunicare de idei, o energie solară a artei mele și a bogăției plastice obținute prin trudă, o trudă împlinită când e pe merit.

În personalitatea ta se disting două direcții: cea de dascăl și cea de artist. Cum ai reușit să le îmbini?

LUCIAN COCIUBA. Sunt „buchete de experiență", clipe de viață întoarse din vis. Eu am cerut să fiu profesor în satul meu. Dar repartiția a trebuit să fie respectată și așa am ajuns la Satu Mare, profesor la Liceul de artă.

Eu cred că înaintea noastră este întotdeauna inspirația. Ca profesor și diriginte, am acordat afecțiune, rigoare - o anumită strictețe în atelierul de desen - pentru un ideal comun: am lăsat generații pregătite pentru admiterea în liceu și facultatea de artă. Azi se cam ucide creativitatea. Eu am cultivat pasiunea și stăruința și n-am lăsat umanitatea să se destrame.

> Geografia sentimentală a satului meu se conturează din oameni și poveștile lor

Ce bucurii artistice ai dori să mai oferi admiratorilor creațiilor tale?

LUCIAN COCIUBA. Gândurile plastice sunt o călătorie, nu le poate opri nimeni pentru că ele sunt libere. Eu n-am părăsit „lumea mea" creatoare de atmosferă, pentru lumea precedentă. Acolo departe, acolo vis de ducă, acolo vis de întoarcere. Dumnezeu îți dă har. Dacă-ți bați joc de el, Dumnezeu nu te uită!

O expoziție viitoare va fi din desene. Desenul e o pictură cu mijloace reduse, o reprezentare liniară în contur a lucrurilor ce vor identifica perfecțiune și finisare, personalitatea mea.

VASILE FILIP
vasile.filip@informmedia.ro

Lucian Cociuba

• Născut la 18 ianuarie 1947, la Târnova, jud. Arad; • Absolvent al Facultății de Arte, Pedagogia Artei, Universitatea de Vest Timișoara; • Membru al U.A.P. din 1975; • Prezent în numeroase expoziții, personale și de grup, în țară și peste horare; • Căsătorit cu Viorica Cociuba, are un copil – Bernadeth – azi profesor de limba germană.

Un neşters album al demultului

„Viața satului, strânsă cu greu laolaltă, încropită din fărâme, părți, bucăți de memorie, din amintirile copilăriei mele, se consuma tradițional ca și cu secole în urmă, ca un neșters album al demultului.

Procese rituale erau multe: secerișul și treieratul grâului, «sureciul» - culesul viilor, «călcatul» (la propriu) strugurilor, storsul în «șăitău» (presa de struguri), punerea în «vase» a mustului și «așteptarea fierberii» vinului.

Mai deapăn în memorie și acum făcutul «pesmetului» (magiunului), tăierea «cureciului» și «călcarea» lui în cadă, prelucrarea cânepii, tăiatul porcului, șezătorile și sărbătorile tradiționale pe care le-am prins nealterate.

Nu voi uita niciodată jocurile din postul Paștilor, ale tinerilor, atât în izlaz cât și în gurile de uliță, adevărate ritualuri de inițiere ale fetelor și băieților"

(Din albumul „Farmecul baladei"- Lucian Cociuba).

Ziare vechi în format digital

La Biblioteca Judeţeană, patru echipe pregătesc colecţiile pentru accesul online.

Muncă migăloasă pentru pregătirea colecţiilor FOTO: FAN

ARAD. În aceste zile, la Biblioteca Județeană „A.D. Xenopol" Arad se finalizează operațiunea de pregătire a unui lot de periodice în format A 2, care vor pleca spre București pentru a fi scanate și OCR-izate.

După cum ne-a informat prof. Florin Didilescu, directorul instituției, „este vorba de cotidianul local «Flacăra roșie», cel mai căutat ziar din colecțiile noastre și, în consecință, cel mai în pericol de a fi degradat fără putință de recuperare. Acoperim acum perioada 1953-1974, urmând ca, într-o fază ulterioară, în funcție de buget, să ne îndreptăm atenția și spre alte colecții."

Prof. Didilescu ne spune cu supărare că, odată cu inventarierea ziarelor, s-au constatat numeroase lipsuri „rezultate dintr-un mod cel puțin ciudat de folosire a colecțiilor. Unii «cercetători originali» - fie din comoditate, fie pentru colecționare - au folosit cu grație lama și au decupat articole sau chiar pagini întregi".

Așa că munca este foarte migăloasă și necesită multă atenție. Bibliotecarii sunt împărțiți în patru echipe și cercetează colecțiile, pagină cu pagină. Directorul Bibliotecii, prof. Didilescu, ține să precizeze că „de un mare folos ne este colecția oferită de ziarul «Adevărul», pentru că, cel puțin pentru a anumită perioadă, avem dubluri la «Flacăra roșie» și putem înlocui paginile cu probleme. Această inventariere se va finaliza săptămâna aceasta, când vom ști și dacă vor mai exista lipsuri (pagini incomplete)".

Într-o următoare fază, în Capitală, ziarele vor fi scanate și salvate în format PDF, după care acesta va fi transformat în format text, ca produsul final să permită cercetarea după cuvântul cheie.

„Toată baza de date - menționează prof. Didilescu - se va întoarce acasă pe la 1 septembrie, urmând ca să fie pusă la dispoziția cititorului, la calculator, în sala de lectură a bibliotecii". **JA-V.F.**

„Românul"

Dintre colecțiile de publicații ale Bibliotecii Județene „A.D. Xenopol", până acum ziarul „Românul" este la dispoziția cititorilor în format electronic (doar PDF).

„Festivalul cuptoarelor de copt"

La Ciunteşti s-a desfăşurat a II-a ediţie a festivalului de „bucate" tradiţionale.

CIUNTEȘTI. Parohia Ortodoxă Ciunteşti, Protopopiatul Ineu, din Arhiepiscopia Aradului, a organizat în Duminica Rusaliilor, o manifestare cultural-spirituală intitulată „Festivalul cuptoarelor de copt". Aflată deja la a doua ediție, sărbătoarea a reprezentat un minunat prilej de întâlnire a comunității din zonă și totodată un mod inedit de păstrare și prezentare a vechilor „tehnologii" de coacere a pâinii.

După participarea întregului sat la Sfânta Liturghie unită cu Vecernia plecării genunchilor, oficiată de preotul paroh Gabriel Ioan Vladu, enoriașii parohiei au oferit oaspeților și invitaților la praznic bucate tradiționale, în minunatul cadru natural al zonei. În după-amiaza zilei, în curtea bisericii s-a oficiat Taina Sfântului Maslu de obște la care au participat preoți din parohiile învecinate. Credincioșii din Ciunteşti s-au bucurat de prezența părintelui dr. Vasile Pop, consilier cultural, care a transmis binecuvântarea Înaltpreasfințitului Părinte Timotei, Arhiepiscopul Aradului și a arătat, într-un cuvânt de învățătură, însemnătatea praznicului Rusaliilor și a Tainei Sfântului Maslu. Preacucernicia sa a evidențiat folosul cultural și spiritual al festivalului, prilej al cunoașterii și cultivării credinței și datinilor strămoșești, adresând felicitări și cuvinte de apreciere preotului paroh Gabriel Ioan Vladu, protagoniștilor acestei manifestări de aleasă trăire românească. În încheiere, părintele paroh a mulțumit atât preoților cât și credincioșilor pentru participarea într-un număr atât de frumos, într-o localitate în care trăiesc nu mai mult de 68 de credincioși. **JA-S.S.**

> Suntem bucuroşi că reuşim să arătăm cum se făcea pâinea în satele noastre
> **GABRIEL IOAN VLADU**

Program folcloric

Seara, după terminarea slujbei, credincioșii s-au putut bucura de prezentarea unui program folcloric încheiat cu o horă țărănească în mijlocul satului, în jurul unui foc de tabără, atmosfera aducând aminte de frumusețea datinilor din vechiul sat românesc.

Locul unde se păstrează tradiţiile FOTO: FAN

SC. M.G.A. ARAD ANGAJEAZĂ

- **PERSONAL CU EXPERIENȚĂ** în domeniul tapițeriei
- **OPERATORI MAȘINI** de CUSUT LINIARE
- **MONTATORI** schelete tapițerie • **TAPIȚERI**

Informații la tel.: 0257-288-177; 0722-500-354. (4412 - 883853)

PROFESIONAL INSOLVENCY MANAGEMENT S.P.R.L

LICHIDATOR JUDICIAR AL **SC PETIFOREST AR TRANS SRL** VINDE PRIN NEGOCIERE DIRECTA URMĂTORUL BUN IMOBIL

Sedinta de negociere directa se va tine la sediul lichidatorului PROFESIONAL INSOLVENCY MANAGEMENT S.P.R.L, in data de: **25.07.2013** orele **12.00.** Vânzarea prin negociere directa cf. Legii nr. 85/2006, pentru **TEREN INTRAVILAN (8.758 MP)** INSCRIS IN CF 1028 NR. VECHI se va face pornind de la urmatorul pret **50.000 LEI + TVA**.

Cei care doresc sa supraoferteze cu cel putin 1% peste pretul anuntat se vor prezenta **la sediul lichidatorului incepand cu data de 26.06.2013 si pana în data de 25.07.2013, ora 12.00 si vor depune ofertele.**

Garanţia de participare este de 10% şi se achită până cel mai târziu la ora 11.00, ziua negocierii la sediul lichidatorului.

Informatiile privind conditiile de participare la sedinta de negociere si caietele de sarcini se pot obtine la sediul PROFESIONAL INSOLVENCY MANAGEMENT S.P.R.L, loc. Arad, str. Blajului, nr.3, sc. A, et. 1, apartament 7, jud. Arad. Relaţii la tel. 0357/411373,0740762383, fax. 0257/215544. (901567)

PROFESIONAL INSOLVENCY MANAGEMENT SPRL

Cu sediul în Arad, str. Blajului, nr.3, sc. A, et.1, ap.7, cod fiscal 24998979, nr. RSPI 0359/2008, lichidator judiciar al **SC PROD CYP COM SRL**, cu sediul în Bucureşti, str. Plivitului nr. 66, sector 5, CUI 15530420, J40/8425/2003, anunţă vânzarea prin licitaţie publică a **imobilului compus din intravilan cu C.1, Magazie C.2- Hala, 2102 mp, loc. Felnac** nr. 1014, jud. Arad, înscris în CF nr. 4121 Felnac, pornindu-se de la preţul de **986.100 lei**.

Licitaţia va avea loc la sediul lichidatorului în datele de 27.06.2013, ora 14.30. 04.07.2013, ora 14.30, 11.07.2013, ora 14.30, 25.07.2013, ora 14.30,

Garanţia de participare este de 10% şi se achită până cel mai târziu la ora 13.00, ziua licitaţiei si se depune la sediul lichidatorului. Relaţii suplimentare se pot afla la tel.0744109403 sau la sediul lichidatorului.

IOANA BUBULETE IPURL

Cu sediul în Arad, str. Blajului, nr.3, sc. A, et.1, ap.7, lichidator judiciar al **SC Edera TMBE SRL**, anunţă vânzarea prin licitaţie publică a terenurilor situate la intrarea în comuna Bîrzava sat Bătuţa, F.N., după cariera de piatră, la intersecţia dintre DN 7 şi calea ferată, doua parcele în suprafaţă de câte 9200 mp fiecare, înscrise CF nr. 301447 şi nr. 301448 de Bîrzava sat Bătuţa, teren intravilan, pornindu-se de la un preţ de **38.916 lei/parcela**.

Licitaţia va avea loc la sediul lichidatorului în data de 04.07.2013, ora 14.00.

Garanţia de participare este de 10% şi se achită până cel mai târziu la ora 13.00, ziua licitaţiei si se depune in contul debitoarei, cont care poate fi aflat de la sediul lichidatorului. Relaţii suplimentare se pot afla la tel.0740234433, 0721700032 sau la sediul lichidatorului. (901567)

GARSONIERE

Urgent, garsonieră confort 1, 39 mp, amenajată, 16.500 Eur, 0731.832.469.

Vând garsonieră, conf. I, Micălaca, etaj intermediar, mobilată modern, preţul 21.000 Euro/ negociabil, 0741.158.777.

AP. 1 CAMERĂ

Cumpăr cu banii jos garsonieră, apartament una cameră, 0752.510.776.

Vând apartament 1 cameră, ltracentral, et. 2, bloc apartamente, 42 mp, îmbunătăţit, 0749.437.964.

Vând apartament 1 cameră, etaj 2, decomandat (la casă), ultracentral, 14.500 Eur, 0744.849.390.

Vând apartament 2 camere în zona gării (strada Avrig), etaj 4, termopan. Informaţii: tel. 0758.471.124.

Vând apartament 1 cameră, Micălaca, Calea Radnei, etaj 3, complet renovat şi mobilat. Preţ 23.000 Eur. Tel. 0748.631.828, 0754.616.531.

Vând apartament 1 cameră, cheltuieli mici, comuna Vladimirescu. Tel. 0740.122.509.

Vând apartament 1 cameră, ultracentral (A. Russo), 42 mp, etaj 2, îmbunătăţit, 22.500 Eur, 0749.437.964.

AP. 2 CAMERE

Cumpăr cu plata pe loc apartament 2 camere, 0744.849.390.

Vând apartament 2 camere, central, vizibil pe internet, 36.000 Eur/negociabil, plata în lei, acceptăm credit. Tel. 0770.519.997.

Vând apartament 2 camere, etaj 2, ultracentral, 90 mp, la casă, 24.000 Eur, 0752.510.776.

Vând apartament 2 camere, 104 mp, Teatru, 23.500 Euro, 0749.370.158.

Vând apartament 2 camere, parter, Aradul Nou, 0729.132.141.

Vând apartament 2 camere, decomandat, etaj 4/4, zona 300, neamenajat. Preţ 25.000 Eur. Tel. 0744.201.551.

Vând apartament 78 mp, pe Mărăşeşti, nr.5, ap.2B. Preţ 10.000 Eur, 0722.437.526.

AP. 3 CAMERE

Vând apartament 3 camere neamenajat, la casă, Eftimie Murgu, suprafaţa 90 mp, la preţul de 20.000 negociabul cu CF. Telefon 0741.158.777.

AP. LA CASĂ

Vând (schimb cu casă în Arad) apartament ultracentral la casă, nou amenajat. Accept variante. Tel. 0744.770.917, 0723.268.475.

Vând apartament 1 cameră la casă, et. 2, decomandat, 15.500 Euro, 0744.849.390.

Vând apartament 3 camere, ultracentral, et. 2, la casă, 160 mp, 2 intrări, 37.000 Euro, 0744.849.390.

Vând apartament 2 camere la casă, 90 mp, ultracentral, 25.500 Euro, 0752.510.776.

CASE LOCAL

Vând casă în Micălaca, str. Maximilian nr. 6 cu garaj, 583 mp, preţ negociabil. Telefon 0734.171.440.

Vând casă veche, str. Cedrului (6 Vânători), 37.000 Euro, 0744.784.910.

Vând casă, Arad, 2 camere, renovată, apă, gaz, canalizare, 0729.274.880.

Vând sau schimb casă la Trei insule, complet utilată, 0740.130.259.

Vând casă recent renovată, cu grădină mare în Grădişte, str. Orion nr. 30. Informaţii telefon 0740.512.942.

Vând casă în Arad, Cartierul verde, persoană fizică. Tel. 0746.876.366.

Vând urgent casă 3 camere, baie, bucătărie, pivniţă, singur în curte. Preţ negociabil. Tel. 0749.176.856.

FABRICĂ ÎNCĂLȚĂMINTE

ANGAJEAZĂ

- **CROITORI** cu experienţă (în piele şi căptuseală)
- **MAŞINISTE** cu experienţă pentru banda de cusut şi pentru preformat staif

Telefon : 0257-212-928 (894275)

SC **Indeco Grup** SRL, P.L. Zădăreni, Zona Industrială nr. 14 solicită autorizaţie de mediu pentru următoarele coduri CAEN: 3700; 3811; 3812; 3821; 3822; 3832; 3900; 4612; 4677; 4941; 5210.

Observaţiile publicului formulate în scris/ informaţiile privind potenţialul impact asupra mediului se depun/ pot fi consultate la sediul APM Arad. (901279)

SCP EXPERT SPRL practicieni în insolvenţă

EXPERT SPRL, lichidator judiciar al **SC INDCOOP BATTOCCHIO SRL**, anunţă vânzarea conform Legii 85/2006, prin licitaţie publică deschisă, cu strigare următoarelor active deţinute de SC INDCOOP BATTOCCHIO SRL

- **Imobil Fabrica de mobila** situat în Sântana, str. M. Viteazu, nr. 4, jud. Arad **la preţul de pornire de 127.000 Euro, preţ care nu conţine TVA**

Activul este amplasat pe o suprafaţă de 14.449 mp de teren, proprietate.

- **Imobil Fabrica de mobila** situat în Nadlac, str. N. Bălcescu, nr. 102, **la preţul de pornire de 80.000 Euro, preţ care nu conţine TVA**

Activul este amplasat pe o suprafata de 1608 mp.

Activele se valorifica individual.

Garantia pentru participare la licitatie este de 10% din valoarea de pornire a fiecarui activ in parte.

Contravaloarea caietului de sarcini pentru fiecare activ descris mai sus este de 300 RON.

Activele pot fi vizitate in Santana si Nadlac, la adresele indicate.

Licitatia va avea loc in data de 26.07.2013, ora 12,00 la sediul EXPERT SPRL, situat in Arad, str. D. Bolintineanu, nr. 5, jud. Arad.

Inscrierile, achizitionarea caietelor de sarcini si achitarea garantiei de inscriere la licitatie se pot efectua pana in ziua licitatiei, ora 12,00, la sediul EXPERT SPRL din Arad, str. D. Bolintineanu, nr. 5.

In caz de neadjudecare la licitatia din 26.07.2013, licitatia se va derula la data de 02.08.2013, la aceeasi ora si in acelasi loc.

Anunturile referitoare la licitatiile organizate de EXPERT SPRL se gasesc si la adresa www.expertarad.ro, rubrica "Vanzari-Licitatii".

Relatii la sediul EXPERT SPRL, tel. 0257/259740, 0722/639843 d-na Molnar Adriana si 0722/343781 dl. Anghel Razvan. (901567)

CASE JUDEŢ

Vând casă în Macea, 3 camere, bucătărie, cămară, grădină mare, anexe.Preţ 18.500 Eur/ negociabil. Tel. 0742.065.185.

Vând în Miniş casă şi grădină cu pomi şi vie. Informaţii 0726.142.870.

Vând casă la roşu, Livada nr. 651, cartier nou, 70 mp, 17.700 Eur, 0745.261.530.

Vând sau schimb casă în Cuvin. Telefon 0740.535.576.

Vând casă în roşu, la Livada, SC=126 mp. Preţ 23.000 negociabil. Tel. 0744.427.876.

Vând casă în Zădăreni nr.442, gaz, curent, stradă asfaltată, 0724.020.111.

Vând casă în loc. Răpsig. Telefon 0727.755.012, 0720.890.460.

Vând casă mobilată, cu anexe, grădină, 800mp, str.I.Slavici nr.33, Ineu, 24.000 Eur/negociabil, 0751.434.999, 0742.908.550.

CASE DE VACANŢĂ

Vând căsuţă de agrement ştrand Neptun. Preţ convenabil, 0722.161.871, 0742.595.131.

VILE JUDEŢ

Vând vilă modernă, Livada, 180 mp, construcţie nouă, 52.000, 0740.043.413.

Vând vilă deosebită cu grădină cu vie şi pomi fructiferi, în Ghioroc. Informaţii telefon 0740.512.942.

VÂNZARI SPAŢII

Vânzare spaţiu-comercial CONFECŢII, 66-mp, vitrină-mare, ultrarenovat, Persoană Fizică, 0722.257.409.

TERENURI LOCAL

Vând loc de casă în Arad, 670 mp, front stradal 30 m, utilităţi trase: gaz, apă, canal, curent, trifazic subteran. Preţ 30 Eur/ mp. Tel. 0731.212.238.

25.000 mp, Proiect HALE, Zona-Industrială PECICA-TURNU, front-stradal-dublu, 0722.257.409.

TERENURI JUDEŢ

Teren viticol, 2 ha, Miniş, pretabil reconversie, accesibil, utilităţi, 0724.298.069.

ARIEŞENI, teren-construcţii cabane-vacanţă, curent-electric, eventual cabană, ski, 0722.257.409.

TERENURI ALTE JUDEŢE

Teren intravilan 1.500-6.000 mp BATTONYA, pretabil livada-sere, casă, utilităţi, 0722.257.409.

ÎNCHIRIERI SPAŢII LOCAL

Închiriez spaţiu (vitrină mare), 90 mp, Cocorilor, 400 Euro, 0744.849.390.

Închiriem posturi pentru coafură (frizerie) şi manichiură. Asigurăm produse profesionale, zona Vlaicu, Miorita. Telefon 0743.283.544.

Închiriez hale 210-1000 mp în Parcul Industrial UTA. Telefon 0721.288.570.

Ofer pentru închiriere depozit în suprafaţă de 700 mp situat în Arad, str. Poetului. Informaţii la telefon 0722.264.537.

Închiriez spaţiu, B-dul Revoluţiei km 0. Telefon 0770.801.363.

Închiriez spaţiu Cocorilor, 90 mp, 350 Eur, 0744.849.390.

IMOBILE CHIRII

Închiriez apartament 2 camere, ultracentral, 150 Euro. Telefon 0727.012.760, 0257/264995.

Închiriez apartament 3 camere complet mobilat, utilat, termotecă, zona Podgoria. Telefon 0744.828.934.

Închiriez apartament 2 camere (una închisă), bloc Podgoria, 0723.309.668, 0357/411130.

Închiriez cameră, bucătărie, intrare separată. Tel. 0756.862.113.

Închiriez garsonieră, cf. I, în Micălaca, mobilată, preţ 100 Euro+ garanţie. Telefon 0753.394.617.

Închiriez garsonieră, mobilată şi contorizată Confecţii. Telefon 0733.973.289.

Închiriez apartament 2 camere, ultracentral, renovat, mobilat modern, 0747.508.601.

Închiriez sălaş în Arad, zona Alfa. Tel. 0722.485.831.

Închiriez apartament 3 camere, ultracentral, zonă foarte liniştită, lângă Hotel Central, mobilat modern, 330 Euro/ luna. Tel. 0723.202.527.

Închiriez apartament 2 camere şi garsonieră, mobilate gaz, satelit, frigider, maşini spălat, 0257/380344.

Închiriez apartament 4 camere, bucătărie, 2 băi, 2 balcoane închise, termopane, complet renovat, parţial mobilat, cu sau fără garaj, zona Vlaicu, deasupra Magazinului Profi. Telefon 0747.183.121.

CUMPĂRĂRI TERENURI LOCAL

Cumpăr teren cu lucernă pe 1 an, 0754.490.435, 0741.134.368.

OFERTE LOCURI DE MUNCĂ

Angajăm sudor TIG, lăcătuş mecanic, şlefuitori metale. Tel. 0749.151.408.

S.C. din cartierul Sânicolau angajează muncitori/ oare producţie. Informaţii telefon 0257/206211.

Angajez tinere drăguţe pentru masaj în Germania. Rog seriozitate, 0737.960.231.

Angajez pizzaiolo pentru cuptor cu lemne. Tel. 0740.132.112.

SC angajează secretară cu atribuţii de resurse umane. Telefon 0723.837.286.

S.C. caută fată pentru birou, fără obligaţii, dispusă la program prelungit, deplasări, 0760.238.920.

Angajăm agenţi de pază, croitorese cu experienţă, 0760.256.150.

Angajăm gestionar, vânzare, facturare, preluare marfă şi materiale. Tel. 0755.901.289.

Angajăm şoferi tir, contabilă primară, dispeceră auto, experienţă. Telefon: 0737.508.213.

Societate comercială angajează şofer 20T intern (atestat). Telefon 0725.347.838, 0725.682.597.

Angajăm agent coletar. Detalii la telefon 0748.034.589.

Atelier auto angajează mecanic, tinichigiu, vopsitor auto. Telefon 0722.709.710.

Angajez şofer profesionist, categoria C cu atestat pentru distribuţie mărfuri alimentare. Telefon 0729.155.540.

SC angajează contabil cu experienţă (contabilitate primară). Telefon 0730.101.320.

Angajăm şoferi distribuţie naţională pe maşini frigorifice, card, atestat, 0749.162.963.

Angajez personal contabilitate primară. Rugăm CV: ech.protectie@gmail.com

Caut femeie pentru Germania îngrijire copil cu probleme. Informaţii 0744.315.206.

Firmă de prestări servicii curăţenie angajăm personal pentru curăţenie în centru comercial din Arad. Condiţii: seriozitate, punctualitate, aspect fizic îngrijit. Telefon 0730.711.838.

Restaurant angajăm femeie de servici şi salatieră, 0722.567.251.

Angajez femeie de servici pentru pensiune, 0357/401401.

Angajez spălători auto, bucătărese, fast food, şofer (experienţă), 0745.315.162, 0722.279.044.

Firmă construcţii angajează montatori pavaj. Tel. 0740.033.655.

Societate comercială angajează manipulant cu permis categoria B. Tel. 0760.667.203.

Societate comercială angajează secretară cunoştinţe Excel, limba engleză, maghiară, 0760.667.203.

Caut femeie de serviciu pensiune, vârsta maximă 40 ani, 0730.577.312.

Cafenea angajează barman-ospătar (fete) temporar. Telefon 0770.801.363.

Angajăm personal pentru secţie patiserie cu sau fără experienţă, 0730.030.119.

Angajăm personal pentru kebab-fast food, bucătărie-vânzare. Tel. 0744.828.934.

Angajăm şofer distribuţie produse panificaţie pentru schimbul doi. Tel. 0730.030.113.

Angajăm bucătar şi ospătară. Tel. 0733.177.990 sau 0257/467503.

SC **Modelleisenbahn** SRL, ***angajeaza***

PROGRAMATOR PRODUCTIE

Cerinte obligatorii:

- limba germana (citit,scris,vorbit); operare PC si MS Office

CV-urile se trimit prin e-mail la: r.moldovan@roco.cc

sau fax : ***0357/422111*** (901298)

NEW ECLIPSA SHOES SRL

ANGAJEAZA

MAGAZINER,

AVANTAJ CUNOSTINTE OPERARE CALCULATOR, LIMBA ITALIANA NIVEL MEDIU

INFORMATII PARC INDUSTRIAL UTA HALA 25-26, ZILNIC INTRE ORELE 08.00-15.00,TEL 0725-922803.

C.V.-URILE VOR FI TRIMISE PE ADRESA DE EMAIL ***info.neweclipsashoes@yahoo.ro***, sau fax ***0357-434914*** (889622)

INFORM MEDIA

INFORM MEDIA, editorul cotidianului Jurnal Arădean, parte a grupului multinaţional Inform Media, care îşi desfăşoară activitatea în domeniul presei locale tipărite

CAUTĂ

Distribuitori de presă (în cutii poştale) pentru localitatea Zăbrani.

Cerinţe:
Seriozitate;
Dinamism;
Conştiinciozitate.

Se oferă:
Salar atractiv;
Timp de lucru 2 ore.

Informaţii suplimentare la telefon: 0257/212.032 sau 0729.989.504, de luni până vineri între orele 09 şi 17.

Atelier auto angajează mecanici. Tel. 0744.328.119, 0744.873.210.

Angajăm feliator(are) pâine cu experienţă, Octavian Goga 19, Tel.0740.091.727, 0744.918.256.

PRESTĂRI SERVICII
Reparăm, tapiţăm canapele, colţare, rolete, domiciliul clientului. Telefon 0257/219514, 0724.208.683.

Acord garanţie, repar maşini spălat automate, frigidere, piese originale, 0745.395.282.

Executăm zidărie, tencuieli, zugrăveli, rigips, izolaţii, acoperişuri, fundaţii, consolidări, 0740.696.157.

Executăm toate construcţiile: ampore, acoperişuri, tencuieli apartamente etc. 0747.999.830.

MATERIALE CONSTRUCŢII
Vând lemne foc tăiate, crăpate şi calitate. Telefon 0721.592.572.

Vând nisip, balast, sorturi, pământ, mraniţă, preţuri mici, 0728.912.827, 0745.003.019.

Aduc mraniţă, nisip, moloz, balastru, pământ, la domiciliul clientului, 0742.479.698.

Aduc nisip, balastru, mraniţă, pământ, moloz, la domiciliul clientului, 0740.651.610.

AUTO ROMÂNEŞTI
Vând voucher Rabla. Tel. 0744.478.927.

AUTO STRĂINE
Vând Kia Ceed, an 2008, toate îmbunătăţirile. Preţ 4.950 Eur/ negociabil. Tel. 0744.427.876.

Vând Renault Laguna 2, an 2001, 6+1 trepte, 1,9 Diesel, full electric, ABS, ESP, airbag, dublu climatronic, taxa plătită şi nerecuperată, 3.500 Eur, negociabil. Tel. 0766.414.643.

MOTOCICLETE

Vând scuter mobil second hand, pentru persoane locomotorii. Telefon 0746.772.200.

ELECTRONICE ŞI ELECTROCASNICE
Vindem/Reparăm electrocasnice second, frigorifice, maşini spălat, uscătoare, aragaze, electrice, televizoare, anvelope, vitrine comerciale, termopane. Reducere pentru schimb, rate, Lipova. Tel. 0744.796.542.

MOBIDOM
Vând mobilă Zefir, întreţinută, ieftină, 0357/415522, 0772.288.463.

Vând colţar stare foarte bună şi altele. Lichidare apartament, 0727.260.760.

MATRIMONIALE
Eu, 40 ani, sufletist cu situaţie materială foarte bună caut o fată de până la 25 ani, sinceră, cuminte cu care să-mi întemeiez o familie. Tel. 0742.572.120.

PIERDERI
Pierdut talon de înmatriculare pentru moped (scooter) cu nr. AR 02615 Arad, pe numele Achim Alexa. Îl declar nul.

Pierdut certificat constatator nr. 1990/ 26.01.2005, eliberat de ORC Arad pentru SC Bianca G.T.P. SRL. Îl declar nul.

Pierdut Certificat constatator nr.516827/21.05.2012 emis de O.R.C. Arad aparţinând S.C. Ital Avi Food S.R.L. Îl declar nul.

Dimitrovici Dorin Pavel, persoană fizică autorizată, F02/434/2012, CIF 30035485, pierdut certificat constatator nr. 509989 din 03.04.2012 cu activităţi autorizate la punctul de lucru şi la sediul profesional. Îl declar nul.

Pierdut: comunicare 012560 AMEF Euro 2000T Alpha seria HAJ006588, Carte de intervenţii şi Registru special, S.C. Lovas S.R.L. Iratoşu. Le declar nule.

Pierdut comunicări: 022302, 022292 pentru AMEF Datecs MP 55 serii: 12222984, 12222982 S.C. Speedy Driver S.R.L. Nădlac. Le declar nule.

Declar pierdute şi nule actele: chitanţier Carpatica CAS 1995651-660; CMR 10538-39; 14190; 14200; CMR 14493-95, 15972-74; 15983; 15985-87; ACP 39701-703.

S.C. Magna Comerciale S.R.L. pierdut Certificat constatator nr. 31136/01.07.2011. Îl declar nul.

S.C. Horse 99 S.R.L. pierdut Certificat constatator nr. 3545/13.02.2006. Îl declar nul.

LOCURI DE VECI
Vând loc de veci amenajat, central Pomenirea. Telefon 0724.193.091.

ANIMALE
Vând porci vietnamezi (purcei, scroafe gestante), porc gras. Telefon 0764.451.395, 0754.652.128.

Vând pui de ouă, rasă mixtă. Telefon 0721.640.440.

Cumpăr vaci pentru abator, grase şi slabe. Telefon 0745.505.122.

Fermă Grădişte vindem găini pentru ouă consum, zilnic între orele 8-14, preţ negociabil. Telefon 0723.579.764.

Vând vacă de lapte Bălţată Românească, 0753.492.142.

Vând purcei 8 săptămâni, frumoşi, 0357/415522, 0772.288.463.

Vând pui de carne. Telefon 0726.257.110, 0357/431822.

Vând mânză semigrea de 2 ani, 4.200 lei, negociabil. Telefon 0757.218.532.

Vând pui de carne 0,700 gr, preţ avantajos. Telefon 0742.635.235.

AFACERI
Cedez ABC, vad bun, cu parcare. Informaţii 0746.079.027.

ÎMPRUMUTURI FINANCIARE
Credite pentru salariaţi venit 600 pensionari 500 (pensii boală). Tel. 0770.179.155.

DIVERSE
Cumpăr pene, baterii, cupru, alamă, caroserii, fier. Preţ convenabil, 0741.689.068.

Cumpăr pene vechi noi, fier vechi, caroserii, neferoase, preţ bun. Telefon 0745.983.893.

Cumpăr pene noi şi vechi, baterii uzate, ofer preţ bun. Telefon 0743.574.901, 0747.644.175, 0747.706.442.

Cumpăr mobilă din lemn fotolii, măsuţe, tablouri, porţelanuri şi alte obiecte vechi, 0744.203.945.

Cumpăr borcane vechi de murături, sticle sifon şolocate/ obloane de la geamuri vechi, scaune, mese, dulapuri, ceasuri, vederi şi alte obiecte vechi.Tel. 0726.078.999.

Cumpăr pene la cel mai bun preţ. Telefon 0752.566.185.

Vând schelă construcţii şi ţeavă neagră şi zincată. Telefon 0724.193.091.

Cumpăr pene vechi şi noi, etc., ofer preţ bun,0740.407.795, 0754.455.536.

Cumpăr pene până în 50 lei, fier, cupru, baterii, 0755.513.202.

Vând colţar maro, frigider mic Artic, aragaz 4 ochiuri şi un dulap cu vitrină cu oglindă veche, 0748.461.333.

Vând voucher Rabla 2013. Tel. 0742.401.567.

aradjob.ro

EVIDENŢIAZĂ-TE!

Text: **DATA apariţiei:.....**

Talon valabil până în 30 septembrie 2013

Date personale:

Nume şi Prenume:

Telefon:

Buletin de identitate:

TALON + PREŢUL CATEGORIEI AFERENTE

Anunţurile se preiau zilnic, la ghişeu, până în ora 16^{00}, după această oră, se pot prelua doar prin intermediul sistemului online de preluare al anunţurilor disponibil pe www.jurnalaradean.ro . Anunţurile de mică publicitate din Jurnal Arădean se publică pe baza talonului din ziar
Redacţia nu îşi asumă responsabilitatea pentru conţinutul anunţurilor de mică publicitate!

JURNAL ARĂDEAN

DECESE

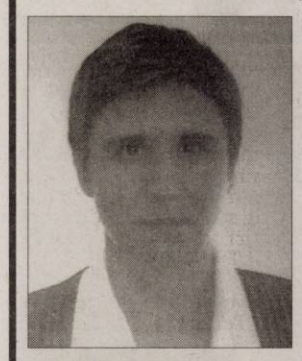

Cu nețărmurită durere în suflet anunțăm încetarea din viață a celei care a fost iubită soție și mamă

BREBAN EUGENIA,
la numai 58 ani.

Înmormântarea va avea loc azi, 26 iunie 2013, începând cu orele 14:00 de la Capela Nosferatum, Cimitirul Eternitatea (UTA).

Familia îndoliată: soțul Mircea și fiul Ovidiu

Cu adâncă durere anunț trecerea din această viață a celui care a fost un soț devotat,

NEAMȚIU SALADIE.

Înmormântarea va avea loc joi, 27 iunie 2013, ora 13:00, în localitatea Târnova.

Soția îndurerată Mărioara

Cu adâncă durere în suflet anunț încetarea din viață a celei care a fost iubita mea mamă

ȘIMĂNDAN ELENA,
în vârstă de 66 ani.

Înmormântarea va avea loc azi 26 iunie, ora 13:00, la Cimitirul Eternitatea (UTA).

Fiul Adrian îndoliat

Cu adâncă tristețe în suflete anunțăm dispariția fulgerătoare a celei care a fost iubită mamă, bunică și soacră,

ONOFREI AURORA.

Dumnezeu să o odihnească în pace și liniște! Înmormântarea va avea loc joi, 27 iunie 2013, ora 14:00, la Cimitirul din Micălaca, la capelă.

Familia Onofrei Vasile, Ani, Oana și familia Schmidt Aurica și Carmen

---

Cu adâncă durere în suflete anunțăm că cea care ne-a fost soție și mamă dragă

TĂTAR ANA
a trecut la cele veșnice
la vârsta de 79 ani.

Înmormântarea va avea loc joi, 27 iunie 2013, ora 14 la Cimitirul Ortodox Gai. Ne rugăm ca bunul Dumnezeu să dea odihnă sufletului său!

Familia Tătar

Cu durere în suflet anunțăm încetarea din viață a dragului nostru soț, tată și bunic

LĂȚCAN VIRGIL
la vârsta de 75 ani.

Dumnezeu să-l odihnească în pace! Înmormântarea va avea loc astăzi, 26 iunie, ora 14:00 la Cimitirul Pomenirea.

Familia îndoliată

Preluarea tuturor anunțurilor de mică publicitate se face doar la sediul din Bd. Revoluției 81.

CONDOLEANȚE

Sunt alături de prietenul meu Ovidiu Breban, în marea durere pricinuită de decesul mamei dragi,

EUGENIA BREBAN.

Sincere condoleanțe!

Florin Agud

Cu durere în suflet mă despart de de tatăl meu drag,

NEAMȚIU SALADIE.

Fam. pr. Neamțiu Cornel

Nepoții Mircea, Cornelia și strănepoții Casian și Darius se despart cu durere de cel ce le-a fost bunic și străbunic,

NEAMȚIU SALADIE.

Sincere condoleanțe familiei preot Neamțiu Cornel în marea durere pricinuită de trecerea în veșnicie a tatălui său drag. Dumnezeu să-l odihnească în pace!

Familia Manea din Chișineu Criș

Suntem alături de nora și cuscrii noștri la despărțirea de bunica și mama lor dragă

NEAG ANA.

Dumnezeu s-o odihnească!

Fam. Murg

Împărtășim durerea familiilor Chicin Corina și Chicin Gheorghe la despărțirea de draga lor mamă, bunică și străbunică,

CHICIN SAVETA.

Dumnezeu s-o odihnească în pace! Îi vom păstra o frumoasă amintire.

Familia Chicin Nicolae

MULȚUMIRI

Cu nețărmurită tristețe și durere în suflet mulțumim celor care au condus pe ultimul drum, spre eternitate, pe cea care a fost soție

TODA GEORGINA RODICA GINA
la frumoasa vârstă de 68 ani.

Un suflet nobil, curat și o inimă mare va rămâne în inima mea. Veșnica ei pomenire!

Soțul îndurerat, Toda Ioan

Cu nețărmurită tristețe și durere în suflet mulțumesc celor care au condus pe ultimul drum spre eternitate pe sora mea

TODA GEORGINA RODICA GINA,
la frumoasa vârstă de 68 ani.

Un suflet nobil, curat și o inimă mare va rămâne în inima mea. Veșnica ei pomenire!

Sora îndurerată, Munteanu Stela

COMEMORĂRI

Azi, 26 iunie se împlinesc zece ani de la trecerea în eternitate a celei ce a fost cumnată și mătușă,

MILEA VALENTINA.

Dumnezeu să o odihnească!

Milea Ioan și Anamaria

Anunțurile de deces se publică GRATUIT!

Veșnic tristă și îndurerată va rămâne ziua de 26 iunie, când în urmă cu un an a plecat dintre noi pe drumul fără întoarcere, scumpa și draga noastră mamă, soră, bunică și străbunică,

ANDRIEȘ ELISABETA.

Nu te vom uita niciodată purtând în sufletele noastre amintirea și dragostea ta, rugându-l pe Bunul Dumnezeu să te odihnească în pace! Parastasul va avea loc sâmbătă, 29 iunie, ora 12:30, la Biserica Nouă Podgoria.

Familia

Astăzi se împlinesc 6 ani de când ai plecat de la noi,

POPA CARMEN ANGELA.

Nu te vom uita niciodată!

Soțul Emil, fiul Sorin și nora Mihaela

La 26 iunie se împlinește 1 an de la moartea soțului meu

VESA FLORIAN IOAN.

Dumnezeu să-l odihnească în pace!

Soția Mărioara

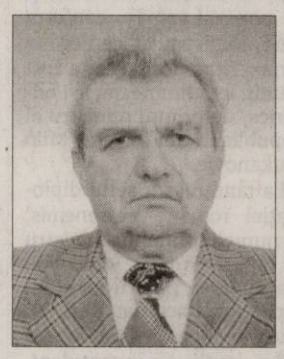

---

26 iunie 1996, o zi pe care nu o vom înțelege niciodată, o zi în care ai plecat fulgerător și mult prea devreme lăsând în urma ta tristețe, durere adâncă și priviri care te caută mereu scumpul și iubitul nostru fiu,

CHRISTIAN BODOR.

Lacrimi, flori și lumânări aprinse pentru odihna sufletului tău bun și generos.

Îndurerații tăi părinți

Azi se împlinește 1 an de la trecerea în neființă a celui care a fost un om deosebit

FARAGO BALINT.

Nu te vom uita niciodată!

Soția Irma, fiica Irma cu soțul Marian și nepotul Cosmin

Mama și bunica noastră dragă,

GAUDI ANA
din Vladimirescu

a plecat de 3 ani dintre noi, lăsându-ne un gol imens. Dumnezeu s-o odihnească în pace!

Familia Tomoiagă și Gaudi

SERVICII FUNERARE

NOSFERATUM
SERVICII FUNERARE COMPLETE
Arad, str. Ghiba Birta nr. 26
Tel. 0752 10 11 12
0723 85 52 82
NON STOP
email: nosferatumarad@yahoo.com
www.nosferatum.ro

- Sicrie de la 390 lei;
- Consultanță permanentă, medic constatator;
- Obținerea actelor necesare înhumări/deshumări;
- TRANSPORT GRATUIT în MUNICIPIU;
- Igienizare, cosmetizare, îmbălsămare, incinerarii, repatrieri, capac frigorific, capelă (cimitir UTA), fanfară, servicii foto-video, mass-media, organizări parastase, amenajare loc de veci, întocmire dosar de deces, colaci, prosoape.

(3897 - H 762687)

JURNAL ARĂDEAN

Titus Corlăţean FOTO: EPA

Mulţumiri pentru sprijin

BUCUREŞTI. Premierul muntenegrean Milo Djukanovic a transmis, la întâlnirea cu ministrul Titus Corlăţean, profunde condoleanţe, în numele statului şi al guvernului său, precum şi solidaritatea faţă de cetăţenii români victime ale tragicului accident, faţă de familiile acestora şi de poporul român, conform MAE. Ministrul afacerilor externe, Titus Corlăţean, a fost primit, ieri dimineaţă, la Podgorica, de primul ministru al Republicii Muntenegru, Milo Djukanovic.

La rândul său, şeful diplomaţiei române a transmis, în numele primului ministru şi al guvernului României, gratitudinea pentru sprijinul excepţional acordat, încă din primele clipe, cetăţenilor români implicaţi în accident, precizează sursa citată. A adresat mulţumiri şi pentru cooperarea deosebită de care au beneficiat autorităţile române din partea celor muntenegrene. **SURSA: MEDIAFAX**

Azi este zi de doliu naţional

BUCUREŞTI. Guvernul a decis ca ziua de azi, 26 iunie 2013, să fie zi de doliu naţional pentru victimele accidentului din Muntenegru. Hotărârea privind declararea zilei de doliu naţional a fost aprobată, ieri, în şedinţă specială a Guvernului.

Conform actului normativ, drapelul va fi arborat în bernă la instituţiile şi autorităţile publice centrale şi locale, precum şi la sediile partidelor, sindicatelor, patronatelor, instituţiilor de învăţământ şi cultură, misiunilor diplomatice, punctele de trecere a frontierei, aeroporturi, porturi, gări şi autogări, pe pavilionul navelor. Aceeaşi obligaţie revine şi persoanelor fizice dacă arborează drapelul României la domiciliu sau la reşedinţă.

Posturile naţionale de radio şi televiziune, precum şi instituţiile de cultură îşi vor adapta programul în mod corespunzător.

Premierul a arătat că regula arborării drapelului naţional în bernă va trebui aplicată chiar dacă azi este şi Ziua Drapelului, arătând că nu crede că este chiar un moment de sărbătoare.

Au fost aduşi în ţară FOTO: EPA

Aeronavele militare au transportat, ieri, în ţară cetăţenii români aflaţi în stare gravă, pacienţii stabilizaţi din punct de vedere medical cât şi corpurile neînsufleţite ale românilor care au murit în accident. Accidentul de duminică s-a soldat cu 18 morţi şi 29 de răniţi.

SURSA: MEDIAFAX

Patronii firmei, audiaţi la Parchet

BUCUREŞTI. Patronii firmei de transport care a dus în Muntenegru românii din autocarul prăbuşit duminică, Ştefan Grigore şi Mihaela Iuliana Grigore, au fost audiaţi, ieri după-amiază, la Parchetul general, au declarat surse judiciare.

Ştefan Grigore, când a sosit la Parchet, nu a vrut să facă declaraţii privind accidentul. El declarase anterior că autocarul prăbuşit în Muntenegru avea toate verificările tehnice la zi, iar cei doi şoferi aveau experienţă de cel puţin zece ani, fără niciun incident până acum. Grigore a mai spus că firma face acest traseu din Muntenegru de cel puţin şapte-opt ori anual.

Şoferul care se afla la volanul autocarului prăbuşit în Muntenegru şi care a decedat în urma accidentului care era angajat al Poliţiei Capitalei, au declarat surse din Ministerul Afacerilor Interne. Al doilea şofer este în stare gravă la Terapie Intensivă.

SURSA: MEDIAFAX

www.aradon.ro
Mai multe poze cu Adelina

Adelina
Este pasionată de muzică şi excursii.

Locatar nou
Puiul de girafă s-a născut luna trecută în Alipore Zoo din Calcutta, India. FOTO: EPA

Violul, „armă de război”

Angelina Jolie a cerut Consiliului de Securitate al ONU să acţioneze contra „violurilor de război”.

NEW YORK. Actriţa americană Angelina Jolie a criticat, luni, Consiliul de Securitate al ONU pentru pasivitatea dovedită în faţa numeroaselor violuri comise în timpul războaielor, precum cele din Siria şi din Republica Democratică Congo (RDC), îndemnându-i pe liderii lumii să ia măsuri contra acestor atrocităţi. „Violul este o armă de război (...), o ameninţare la adresa securităţii. Lupta contra violenţei sexuale este responsabilitatea voastră”, a declarat actriţa într-un discurs pronunţat în faţa Consiliului de Securitate al Organizaţiei Naţiunilor Unite, la New York. „Dacă acest Consiliu decide ca violurile şi violenţele sexuale din timpul războaielor să devină o prioritate, atunci ele vor deveni o prioritate şi anumite progrese vor fi făcute. Dacă nu, atunci aceste orori vor continua”, a adăugat actriţa americană, reamintind faptul că „sute de mii sau chiar milioane de femei, copii şi bărbaţi au fost violaţi în timpul conflictelor armate”. În martie, Jolie a mers, alături de ministrul britanic al Afacerilor Externe, William Hague, în Republica Democratică Congo. Partea de est a RDC, unde trupele guvernamentale se războiesc cu rebelii din gruparea M23, este o zonă în care au fost comise sute de violuri.

Angelina Jolie la New York FOTO: EPA

Consiliul a adoptat o rezoluţie în care reiterează faptul că denunţă violenţele sexuale din timpul conflictelor militare. O nouă reuniune pe această temă va avea loc în septembrie. **SURSA: MEDIAFAX**

Are stea pe Walk of Fame

LOS ANGELES. Producătorul american Jerry Bruckheimer, care a lansat în ultimii 40 de ani superproducţii cu mare succes de casă, de la „Top Gun” până la „Piraţii din Caraibe”, a primit luni cea de-a 2.501-a stea pe Walk of Fame din Hollywood, în prezenţa actorilor Tom Cruise şi Johnny Depp, informează AFP. Johnny Depp a declarat că renumitul producător american este „o legendă”. „Fără Jerry, nu ar fi existat nici «Piraţii din Caraibe», nici Căpitanul Jack”, a declarat starul american în timpul ceremoniei organizate în centrul Hollywoodului.

Steaua dedicată producătorului Jerry Bruckheimer, în vârstă de 69 de ani, este amplasată în faţa legendarului cinematograf El Capitan, aflat în proprietatea grupului Disney, care a distribuit toate marile succese ale acestui producător, aflat în faţa Dolby Theater, unde este organizată gala de decernare a premiilor Oscar.„Visul vieţii mele a început când eram copil în Michigan şi a rămas acelaşi şi astăzi: să fac filme”, a declarat renumitul producător.

Bruckheimer FOTO: EPA

SURSA: MEDIAFAX

Temerarul FOTO: FAN

Din Japonia până în Canada

PARIS. Un porumbel a traversat Oceanul Pacific, din Japonia până în Canada. Porumbelul, slăbit şi obosit, a fost găsit la o bază a aviaţiei canadiene, pe insula Vancouver. „Credem că a zburat din Japonia şi s-a rătăcit sau a fost derutat de o furtună până a ajuns în Canada, odihnindu-se pe vapoare de-a lungul călătoriei”, a declarat Reg Westcott de la Mountainaire Avian Rescue Society. **SURSA: AGERPRES**

Paris suferă de depresie

WASHINGTON. Paris Jackson suferă de „depresie profundă” şi ar putea fi tratată câteva luni într-un centru de specialitate. Adolescenta ar fi o adeptă a automutilării, potrivit TMZ.

Înainte de tentativa de sinucidere, Paris Jackson postase imagini de automutilare pe pagina ei de Tumblr. Ea se află încă în spital, după ce a încercat să îşi pună capăt zilelor. Conform TMZ, ea s-ar fi automutilat în repetate rânduri, cum arată tulburătoarele fotografii de pe reţeaua socială menţionată.

În imagini se văd tăieturi la încheieturile mâinilor, iar Paris scrie „Mă detest”. În alte fotografii apar tinere cu un pistol în gură, iar în alta, o încheietură a mâinii tăiată, cu textul „Pentru sinucidere, tăiaţi aici”.

SURSA: AGERPRES

Paris Jackson FOTO: FAN

FONDAT 1989, APARE LA ARAD, TEL. 0257/281.802, E-MAIL: REDACTIA.JURNALARADEAN@INFORMMEDIA.RO; PUBLICITATE.JURNALARADEAN@INFORMMEDIA.RO

JURNAL ARĂDEAN

Cupa Tenis Profi, pledoarie pentru sportul alb
PAGINA 7

Ponturi de vară pentru o piele sănătoasă
PAGINA 9

JOI
27 IUNIE 2013
ANUL XXV, NR. 6849
12 PAGINI - 1,5 LEI

22° Temperaturile se vor situa între 12 și 22 grade. Vântul va sufla cu 16 km/h.

DIMINEAȚA | AMIAZA | SEARA

Bila nu face valuri FOTO: JA

Faliment cu bila de la ştrand

ARAD. Bila care trebuia să facă valuri pe ștrandul Neptun este nefuncțională încă de anul trecut. Cu toate acestea, administratorii bazei de agrement nu au reușit să o repare. Și asta pentru că firma de la care a fost cumpărată bila s-a desființat. /P.6

Rabla, la propriu, în Parlament

ARAD. Doar trei dintre parlamentarii arădeni au mașini de la Parlament, cea mai veche dintre ele circulând pe șoselele Aradului încă de pe vremea mandatelor de parlamentar ale președintelui CJA, Nicolae Ioțcu. /P.5

A revenit la AJOFM FOTO: JA

Trei directori în şase luni

ARAD. Agenția Județeană pentru Ocuparea Forței de Muncă Arad a avut în acest an nu mai puțin de trei directori. În cele din urmă, la cârma instituției a revenit Marinel Henteș, cel care în perioada 2009-2010 a mai ocupat această poziție. /P.4

La Stat

Impozitarea profitului se face diferențiat în Europa.

	%
Malta	35
Franța	34
Belgia	34
Italia	31
Estonia	30
Germania	30
Luxemburg	29
Marea Britanie	28
Portugalia	27
Suedia	26

sursa: Capital

13127
9 771220 748034

Lovitură în lumea drogurilor

17 arădeni au fost reţinuţi într-o amplă acţiune care a vizat destructurarea unei reţele de traficanţi de droguri.

ARAD. 22 de percheziții și 17 persoane ridicate și duse la audieri. Așa și-au început dimineața de miercuri procurorii din cadrul DIICOT Arad, ofițerii de la Crimă Organizată și cei din cadrul Serviciului Român de Informații. După o lungă perioadă de filaj și adunat probe, anchetatorii au reușit să decapiteze una dintre cele mai mari rețele (poate cea mai mare) de producere și trafic de droguri sintetice de mare risc, în speță mefedronă.

Traficanții s-au trezit cu noaptea în cap cu mascații peste ei, așa că orice tentativă de a scăpa a fost deșartă. Ca un bonus pe lângă cei 17 traficanți, oamenii legii au descoperit și un laborator de producere a mefedronei, dar și câteva sute de grame din acest drog. Se pare că fiecare gram de stupefiant se vindea cu sume cuprinse între 150 și 200 de lei în cluburile din municipiu. Surpriza a fost una uriașă în momentul în care s-a stabilit că cel care conducea rețeaua de traficanți, capul ei, pare să fi fost Gabriel Lucaci.

Anchetatorii au anunțat că audierile se vor întinde până târziu, după care, în funcție de implicația avută în rețea, traficanții vor fi prezentați pentru arestare preventivă.

Procurorii DIICOT spun că vor relata întreaga poveste a rețelei de traficanți destructurată la Arad în cadrul unei conferințe de presă care are loc astăzi. **JA-A.G.**

Drapelul naţional, în bernă

Manifestările pregătite de către autorități pentru marcarea Zilei Drapelului, au fost simplificate la maximum, în urma decretării zilei de doliu național în memoria victimelor accidentului din Muntenegru. Din acest motiv, drapelul a fost arborat în bernă, pentru două zile. FOTO: FAN

Lege nouă pentru fațadele clădirilor

Proprietarii de clădiri cu probleme vor fi notificați privind obligativitatea de a reabilita fațadele imobilelor.

ARAD. Reguli noi în privința reabilitării fațadelor și acoperișurilor clădirilor istorice și nu numai. Legea care modifică o reglementare din 2011 a apărut de curând, iar primarul Gheorghe Falcă a folosit momentul pentru a prezenta noile prevederi în fața reprezentanților unor bănci și a mai multor constructori. Ce se va schimba odată cu apariția acestei noi prevederi? Totul, sau aproape totul, dacă ar fi să ne luăm după edilul local. Însă efectele ar urma să se vadă, cu adevărat, peste 10 ani, când mai toate clădirile de pe centru ar avea o față nouă. „Legea a venit la un moment oportun. În zece ani de zile, estimez, Aradul își va schimba fața", a precizat Falcă.

Potrivit edilului local, prin modificarea de acum a Legii 153/2011 s-a stabilit clar că obligația de reabilitare a imobilelor, inclusiv a fațadelor, intră în sarcina proprietarilor. Tot legea, spune Falcă, indică clar care sunt soluțiile de intervenție, prin forțe proprii, împrumut de la bancă cu garanții guvernamentale sau, în ultimă instanță, prin intermediul autorităților locale, urmând ca acestea să-și recupereze banii de la proprietari în termen de cinci ani. /P.3

Ministrul Duşa, alături de militari

ARAD. Cei aproximativ 500 de militari arădeni care au fost prezenți în Teatrul de Operațiuni din Afganistan în ultimele șase luni s-au întors acasă, iar la ceremonia oficială de primire în țară a soldaților va participa chiar ministrul Apărării, Mircea Dușa. În ultimii ani, militarii din Cetatea Aradului au participat la mai multe misiuni în afara granițelor, însă aceasta din urmă a avut cea mai numeroasă prezență. /P.5

Mircea Duşa FOTO: FAN

Vernisaj cu premiere

Concursul internațional de artă pentru copii „Culorile Mureșului", aflat la a IX-a ediție, s-a încheiat, zilele trecute, la sala „Clio". În fața unui public numeros, 211 lucrări inspirate de tema acestui an, „Ars Magister", din cele 800 participante, au fost premiate dar întreaga expoziție s-a bucurat de aprecieri. /P.3 FOTO: CĂLIN ANDRA

353 autopsii în 2012 FOTO: FAN

Viaţa printre cadavre

ARAD. Cei 16 angajați ai Serviciului Județean de Medicină Legală sunt obișnuiți să trăiască printre morți. Aproape în fiecare zi a anului trecut, la SJML Arad s-a efectuat câte o autopsie. În 58% din cazuri s-a stabilit că a fost vorba de moarte violentă. /P.5

Rămânem fără conducta de gaz?

ARAD. Cele șase localități din județul nostru care urmau să fie incluse în proiectul Nabucco ar putea rămâne fără conducta de gaz. Și asta pentru că investitorii par să fi anulat realizarea gazoductului cu pricina. /P.6

Sânge pentru răniţii din Muntenegru

ARAD. Centrul Județean de Transfuzie Sanguină Arad a răspuns unei campanii inițiate la București pentru ajutorarea victimelor accidentului din Muntenegru. Peste 20 de litri de sânge arădean au ajuns la spitalele unde sunt internați supraviețuitorii tragediei. /P.5

Fani îngrijorați FOTO: C. A.

Fanii trag un semnal de alarmă

ARAD. Suporterii echipei spun că UTA a ajuns în pragul falimentului, iar Adrian Mărțian doar vorbește, nu și face. Mai mult decât atât, ce spune el se bate cap în cap cu realitatea, UTA neavând la această oră decât datorii. Nimic altceva... /P.7

Remember: 27 iunie

1840 S-a născut Samson Bodnărescu, poet român (d. 1902)

1913 România declară razboi Bulgariei, intrând în al doilea război balcanic, alături de Grecia, Serbia, Muntenegru şi Turcia

1916 A murit pictorul Ştefan Luchian (n. 1868)

1921 S-a născut Temistocle Popa, compozitor român

1926 S-a născut Nicolae Simionescu, medic (d. 1995)

1936 S-a născut Cristian Petru Bălan, poet si prozator

1931 S-a născut Martinus J. G. Veltman, fizician olandez

1936 S-a născut Sergiu Dan Pavel, critic şi istoric literar

1941 S-a născut Krzysztof Kieslowski, regizor polonez (d. 1996)

1948 S-a născut regizorul Ioan Carmazan

1955 S-a născut actriţa Isabelle Adjani

Isabelle Adjani FOTO: FAN

1967 Primul ATM (bancomat) din lume e instalat în Enfield, Londra

1976 A murit Ion Dumitrescu, istoric literar român (n. 1914)

1992 A murit Corneliu Sturzu, poet şi eseist român (n. 1935)

2001 A murit actorul de film Jack Lemmon (n. 1925)

2002 A murit Constantin Rădulescu, paleontolog şi speolog (n. 1932).

Telefoane utile

☎INFORMAŢII TELEFONICE: 118.932; ☎ROBOT: 1958; ☎APEL UNIC DE URGENŢĂ (SALVARE, POLIŢIE; Pompieri): 112; ☎PRIMARIA MUNICIPIULUI ARAD: Program de relaţii cu publicul (camera 5) luni-vineri între orele 8-20. Tel.: 0257/284.744; tel. centrală: 0257/281.850; ☎S.C. E.ON GAZ ROMÂNIA - Sucursala Arad - Dispecerat şi intervenţie telefon: 0357/403.321; ☎DERANJAMENTE CURENT ELECTRIC: 0257/929; ☎INFORMAŢII CFR: 0257/231.777.

Sudoku

REGULI: În fiecare bloc sunt câteva cifre între 1 şi 9, stabilite dinainte. Acestea trebuie completate cu cifrele lipsă, în aşa fel încât fiecare număr să figureze o singură dată. De asemenea, cifrele de la 1 la 9 trebuie să figureze o singură dată atât pe rândurile orizontale cât şi pe coloanele verticale ale celor nouă blocuri luate împreună.

ÎNCEPĂTORI

		1	8			6	9	
			6	3		7	5	
7			1		5	2		
9	2	8					4	
	4			8				2
		5			6	9	8	
5	3	9			8			7
2	8		7		9		1	
				6		8		

AVANSAŢI

5		9			8			6
		1	5			8		
	4				2		1	9
1		8		5			2	
			9		1			
	2			3		1		5
4	3		2				5	
		5			4	9		
9			6			4		3

Soluţiile jocurilor din numărul precedent:

ÎNCEPĂTORI

2	8	3	1	7	9	4	6	5
4	1	5	6	2	8	7	9	3
7	9	6	3	4	5	1	2	8
1	3	8	7	6	4	9	5	2
6	7	9	2	5	1	3	8	4
5	2	4	9	8	3	6	7	1
9	4	2	8	3	6	5	1	7
8	5	1	4	9	7	2	3	6
3	6	7	5	1	2	8	4	9

AVANSAŢI

5	9	7	4	8	1	3	6	2
4	6	8	5	3	2	9	7	1
2	1	3	7	9	6	4	8	5
1	7	6	3	5	8	2	4	9
3	2	4	9	1	7	8	5	6
8	5	9	6	2	4	7	1	3
7	8	2	1	6	9	5	3	4
9	3	1	8	4	5	6	2	7
6	4	5	2	7	3	1	9	8

UNDE MERGEM în Arad

Cinema

CINEMATOGRAFUL „DACIA"

- **Elita gangsterilor (SUA)**, orele 16:00; 18:00; 20:00

CINEMA CITY ATRIUM

- **1.000 post Terra**, orele16:10, 18:15, 20:20, 22:30
- **Aventuri în Zambezia** - 3D dublat, orele 13:00, 14:50
- **Destine la răscruce**, orele 18:10, 21:10
- **Furios şi iute 6**, orele 15:30, 19:30, 22:10
- **Jurassic Park – 3D**, orele 16:40, 21:30
- **Man of Steel: Eroul** – 3D, 13:30, 15:00, 16:20, 18:00, 19:10, 21:00, 22:00
- **Marea mahmureală 3**, orele 14:20, 16:30, 18:40, 20:50
- **Marele Gatsby – 3D**, ora 21:50
- **Now You See Me: Jaful perfect**, orele 14:40, 17:00, 19:50, 22:10
- **Regatul Secret** - 3D subtitrat, ora 19:40
- **Regatul Secret** - 3D dublat, orele 13:10, 15:20, 17:30
- **Universitatea monştrilor** - 3D dublat, orele 13:20, 15:40, 18:00
- **Universitatea monştrilor** - 3D subtitrat, ora 19:10
- **Ziua Z: Apocalipsa** – 3D, orele 15:00, 17:20, 20:20, 22:40

Vernisaj

- **„11 - unsprezece"**, expoziţiei de fotografie a Foto Clubului „Nicolas Muller" din Oroshaza, Ungaria (vineri, 28 iunie, ora 18, la Palatul Cultural Arad, Sala Ştiinţele Naturii 2) .

Pieţe şi târguri

Astăzi este zi de piaţă agroalimentară la Curtici, Sebiş, Bata, Cermei, Zădăreni, Ghioroc, Săvârşin, Secusigiu, Sântana, Târnova, Zăbrani, Zerind. Tot astăzi au loc târguri săptămânale la Nădlac, Curtici, Sebiş, Cermei, Săvârşin, Secusigiu, Zerind. **Mâine, vineri, se desfăşoară târguri săptămânale la** Ineu, Şepreuş, Şimand.

Sănătate

Policlinica Dr.Turcin, pune la dispoziţia dvs. serviciul de cardiologie dotat cu aparatură de ultimă generaţie, consultaţii în contract cu CSAS, EKG computerizat, ecografie cardiacă la cele mai avantajoase preţuri, ecografie generală, pneumologie, dermatologie, oftalmologie şi ORL.
Tel: 0257/285510, www.policlinica-turcin.ro.

- **Farmacia GLYKON** - UTA, Bl U 6 (vis-a-vis de biserica în construcţie). Deschis zilnic: luni-vineri 07.00 - 21.00, sâmbătă şi duminică 08.00-18.00. Telefon: 0257/241197.

Horoscop

BERBECUL (III.21.-IV.20.)
Dimineaţa sunt şanse să plecaţi într-o călătorie în interes personal, în care vă apropiaţi mai mult de persoana iubită. Este posibil să întâlniţi o persoană mai în vârstă care vă va ajută într-o afacere.

TAURUL (IV.21.-V.20.)
O rudă vă propune să vă asociaţi într-o afacere. Vă sfătuim să nu vă grăbiţi. După-amiază sunteţi invitat la o petrecere şi nu puteţi să refuzaţi. Fiţi cumpătat, pentru că sunteţi predispus la probleme digestive!

GEMENII (V.21.-VI.21.)
Aţi făcut mari eforturi pentru a găsi noi surse de venituri, iar acum vă simţiţi epuizat. Vă sfătuim să nu forţaţi lucrurile şi să aveţi răbdare. În curând, un prieten vă va propune o colaborare.

RACUL (VI.22.-VII.22.)
În prima parte a zilei sunteţi cam visător şi aveţi tendinţa să neglijaţi problemele importante pe care le aveţi de rezolvat. Nu este momentul să începeţi noi activităţi, pentru că riscaţi să luaţi decizii greşite.

LEUL (VII.23.-VIII.23.)
Sunteţi tentat să amânaţi o vizită programată pentru azi, cu riscul să tensionaţi relaţiile cu partenerul de viaţă. Se pare că sunteţi indispus din cauza unui eşec în afaceri. Păstraţi-vă calmul!

FECIOARA (VIII.24.-IX.23.)
Sunteţi foarte preocupat de problemele financiare şi aveţi tendinţa să neglijaţi relaţiile sentimentale. Nu este exclus ca partenerul de viaţă să vă reproşeze acest lucru. Sunteţi invitat la o petrecere.

BALANŢA (IX.24.-X.23.)
Astăzi nu sunteţi prea comunicativ şi ar fi bine să amânaţi întâlnirile de afaceri. Nu este momentul să luaţi decizii importante în domeniul profesional, pentru că riscaţi să fie greşite.

SCORPIONUL (X.24.-XI.22.)
Aveţi mari şanse de reuşită în toate activităţile legate de cămin, cu condiţia să vă organizaţi bine timpul. Este recomandabil să amânaţi deciziile importante în afaceri. Petreceţi seara în familie.

SĂGETĂTORUL (XI.23.-XII.21.)
Capacitatea creativă atinge o cotă ridicată şi ar fi bine să o folosiţi pentru rezolvarea problemelor profesionale şi de afaceri. Relaţiile sentimentale pot fi foarte bune, dacă nu faceţi reproşuri.

CAPRICORNUL (XII.22.-I.20.)
În prima parte a zilei sunteţi cu capul în nori. Până reuşiţi să reveniţi cu picioarele pe pământ, vă sfătuim să fiţi prudent şi să nu vă implicaţi în activităţi importante. Aveţi grijă ce spuneţi!

VĂRSĂTORUL (I.21.-II.20.)
Se pare că aveţi probleme pe plan sentimental şi deveniţi irascibil. Păstraţi-vă calmul şi nu vă grăbiţi să replicaţi! Sfaturile prietenilor vă pot fi foarte utile, dacă vă temperaţi orgoliul şi încăpăţânarea.

PEŞTII (II.21.-III.20.)
Survin evenimente neaşteptate care vă dau programul peste cap. Se pare că sunteţi nevoit să plecaţi într-o delegaţie anunţată în ultimul moment. Partenerul/a este nemulţumit de schimbarea de program.

„Jurnal arădean" vă ascultă

De luni până joi, între orele 11-13, la 0257-280943, redactorul nostru vă stă la dispoziţie.

ARAD. Lucian P. atrage atenţia autorităţilor locale că pasajul din Micălaca, proaspăt dat în folosinţă, are o mare problemă. „E vorba de trotuare. Cum cobori din Micălaca în zona Polivalentă - dar situaţia e valabilă pe ambele părţi - nu există niciun marcaj «trecere pietoni» pe unde să poţi traversa. Se termină trotuarul şi... gata, nu ai pe unde să mergi mai departe. Poţi fi chiar lovit de o maşină..." - opinează cititorul nostru.

Valeria Micoară este nemulţumită de felul în care se întreţin spaţiile verzi în zona Polivalentă. „Se taie iarba şi nu se mai adună săptămâni în şir. Şi aşa vin căldurile şi nu mai creşte, acum o mai înăbuşim şi cu fânul! O altă problemă e cu trandafirii: s-au tăiat nu doar cei uscaţi, ci şi bobocii. I-au tăiat şi jumătate de metru, de parcă i-au pregătit de iarnă. Au mai rămas doar butucii" - spune arădeanca.

Aurica P. locuieşte pe strada Pădurii colţ cu Cpt. Ignat (lângă Piaţa Obor) şi reclamă faptul că la sala de evenimente din apropiere, petrecăreţii au ieşit în drum şi au făcut un zgomot infernal cu petarde şi focuri de artificii. „Nici la revoluţie nu a fost aşa! Suntem tare necăjiţi, copiii au plâns, animalele au urlat - totul la ora 12 noaptea" - povesteşte femeia. **JA-D.D**

Curs valutar

DENUMIREA VALUTEI	BNR	BCR		BRD		Intesa Sanpaolo Bank		Banca Românească		MKB Nextbank		Alpha Bank		Banca Comercială Feroviară		Casa de schimb LUXOR	
		C	V	C	V	C	V	C	V	C	V	C	V	C	V	C	V
Euro	4,41	4,33	4,48	4,37	4,52	4,38	4,48	4,41	4,47	4,43	4,52	4,43	4,47	4,35	4,49	4.47	4.52
Dolar SUA	3,38	3,30	3,46	3,33	3,47	3,36	3,44	3,39	3,44	3,36	3,48	3,38	3,44	3,32	3,46	3.36	3.42
Forint	0,0148	0,0142	0,0155	0,0139	0,0156	0,0145	0,0155	-	-	0,0143	0,0156	-	-	-	-	0,0150	0,0154
Gram aur	133,86																

Vremea

Joi, 27 iunie

www.aradon.ro

12° LA ORA 6 — temperaturile se vor situa între 11 şi 12 grade. Vântul va sufla cu 16 km/h dinspre NV.

22° LA ORA 18 — temperaturile se vor situa între 21 şi 22 grade. Vântul va sufla cu 8 km/h dinspre N.

Ziua precedentă

Arad	10 - 20	Umiditate:	77%
Lipova	10 - 20	Presiune:	1015,92 mb
Chişineu- Criş	10 - 20	Precipitaţii:	0%
Săvârşin	9 - 19	Vânt:	8,05 km/h
Sebiş	9 - 19	Direcţie vânt:	S

Soarele

Răsare: 05:45
Apune: 21:31

Azi

Temperaturile se vor situa între 12 şi 22 grade. Vântul va sufla cu 16 - 8 km/h, dinspre NV-N.

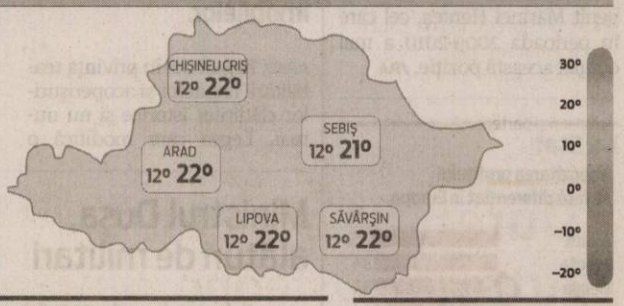

FAZELE LUNII

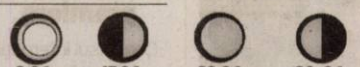

8.06. 17.06. 23.06. 30.06.

JOI	VINERI	SÂMBĂTĂ	DUMINICĂ
12° 22° înnorare accentuată	13° 24° nori şi soare	14° 25° parţial înnorat	15° 26° nori şi soare

Calendar

Biserica ortodoxă: Sf. Cuv. Samson, primitorul de străini; Sf. Mc. Anect; Sf. Ioana Mironosiţa (Dezlegare la ulei şi vin)
Biserica greco-catolică: Cuv. Samson, primitorul de străini
Biserica romano-catolică: Sf. Ciril din Alexandria, ep. înv.

Prognoză pentru trei zile

Temperaturile minime vor fi cuprinse între 13 şi 15 grade, iar cele maxime între 24 şi 26 grade.

Temp.minime: 13 - 15 °C
Temp.maxime: 24 - 26 °C.

JURNAL ARĂDEAN
B-dul Revoluţiei nr. 62, Arad

BRAT Auditat de BRAT
Reclamaţii difuzare: 0257/212.032

Director editor: Mircea Ţişcă (8427)
Secretariat: 0257.281802 (centrala), fax - 0257.212.012
Şef departament difuzare: Carmen Csordas
Marea publicitate: 0257.280904
Mica publicitate: 0257.210775; B-dul Revoluţiei, nr. 81
Tiparul executat la: Tipografia Inform Media Debrecen

Redactor şef: Adriana Barbu (8416)
Responsabil de număr: Diana Duţu
Secretar general de redacţie: Gabriela Groza (8423); Departamente: Eveniment: Simona Buţaru, Monica Ardelean (8405), Alin Gherasim (8417), Ioana Costaş (8414); Politic: Simion Todoca (8434); Economic: Andreea Pintea (8415); Cultură, Învăţământ: Vasile Filip (8421); Social: Diana Duţu (8413); Sport: Daniel Scridon (8424), Leo Sfâra (8422), Dan Lazăr (8406).
Tehnoredactare: Ghizela Şerban (8409), Daniel Munteanu (8411).
REDACŢIE: tel. 0257.281802 (centrala); fax 0257.212.012, 0257.228.592; e-mail:redactia.jurnalaradean@informmedia. ro, adevaruldearad@informmedia.ro, publicitate.jurnalaradean@informmedia.ro, publicitate.adevarul@informmedia.ro

Roşia Montană, subiect fierbinte în Camere

ARAD. Comisia permanentă comună a Camerei Deputaților și Senatului pentru relația cu UNESCO a abordat, în cadrul unei ședințe, poziția oficială a Ministerului Culturii privind situația patrimoniului cultural al sitului Roșia Montană, luând în considerare faptul că au existat inițiative pentru includerea sitului Roșia Montană pe Lista tentativă UNESCO. „Ministrul Daniel Barbu a informat Comisia asupra unui viitor proiect de lege ce va fi supus dezbaterii în sesiunea următoare a Parlamentului privind înființarea unui Parc Arheologic Național care să includă o serie de obiective de importanță deosebită, printre care și Roșia Montană" a declarat senatorul Constantin Traian Igaș, președintele Comisiei pentru relația cu UNESCO.

În urma dezbaterilor, membrii comisiei au decis ca, împreună cu Ministerul Culturii, reprezentat de ministrul Daniel Barbu, să se deplaseze la Roșia Montană, în luna august, pentru a constata la fața locului care este situația patrimoniului cultural din zonă, urmând a avea întâlniri și cu reprezentanții autorităților locale, ai companiei RMGC, cu societatea civilă și cu cei ai mass-media. **JA-S.T.**

Noua Republică Arad- organizație „fanion"

ARAD. Președintele Partidului Noua Republică, Mihail Neamțu, a declarat că organizația arădeană este una „fanion" și va avea la alegerile europarlamentare cel puțin trei, dacă nu chiar patru candidați pe listă. Apropo de alegerile europarlamentare, Neamțu spune că partidul pe care îl conduce se pronunță împotriva ideii de Uniune a Statelor Europei. „Noua Republică este un partid eurorealist. Nu spunem nu Europei, dar suntem pentru o Europă a națiunilor, nu pentru Statele Unite ale Europei", spune Mihail Neamțu. De altfel, înainte cu o zi, la conferința „Sclavie sau libertate", unul dintre oamenii de bază ai partidului, Michael Bulzan, un întreprinzător arădean de succes, școlit și inițiat în afaceri în SUA, vorbea despre „euroscleroză".

Revenind la problemele de management ale partidului, Neamțu a „raportat" un „randament de creștere de 300%". Mai exact, sondajele ziarului „Adevărul" situau Noua Republică la 0,5% în martie, 1,1% în aprilie și 1,8-2% în mai. **JA-S.T.**

Explozie de culoare la Muzeu

211 lucrări din cele 800 participante la concursul internațional de artă pentru copii organizat de Palatul Copiilor au fost premiate.

Asalt la vernisaj FOTO: C.A.

ARAD. 800 de lucrări, peste 200 de premii, 200 de vizitatori la vernisaj și o tonă de culoare și veselie. Așa se poate rezuma evenimentul găzduit de sala Clio a Complexului Muzeal Arad. Palatul Copiilor Arad, prin comisia de arte, a organizat concursul internațional de artă pentru copii „Culorile Mureșului", aflat la a 9-a ediție. Vernisajul și premierea concursului au avut loc sâmbătă, 22 iunie, la sala Clio, ocazie cu care peste 200 de vizitatori - copii, părinți, bunici și invitați au așteptat cu nerăbdare, într-o atmosferă fierbinte și la propriu, și la figurat, premierea celor mai reprezentative lucrări inspirate de tema acestui an: „Ars Magister". Acesta a vrut să fie, potrivit organizatorilor, „prin caracterul său multicultural între micii artiști și predecesorii lor din diferite regiuni și țări participante, un îndemn pentru cei mai tineri de a-și îmbogăți cultura, prin abordarea, ca și sursă de inspirație, a artei majore a artiștilor consacrați".

Și nu a fost vorba de câteva picturi adunate în câteva zile, ci de sute de opere de artă. La concurs au participat peste 800 de lucrări, din care juriul a premiat 211 din următoarele secțiuni: pictură, grafică, ceramică, tehnici și artă fotografică.

Finanțarea

Proiectul celor de la Palatul Copiilor a fost finanțat de Ministerul Educației Naționale, Centrul Cultural Județean Arad și a beneficiat de sprijinul unor sponsori și parteneri.

Dureri de articulații?
Artroză? Osteoporoză?
Terapie Unică în România-MBST
Magnetic Resonance Therapy
Recomandat în:
• osteoporoză, artroză, uzura discurilor intervertebrale
• dureri de spate cronice, afecțiuni ale meniscului
• vătămări dupa accidente
MBST medical MedTec
LaurusMedical clinics
Arad: 0257 - 213 888
www.laurusmedical.ro
București Cluj Galați Pitești Ploiești Bacău Suceava Brăila Focșani Deva

Lege nouă pentru fațade

Proprietarii de clădiri cu probleme vor fi notificați de primărie privind obligativitatea de a reabilita fațadele imobilelor. Termenul: un an.

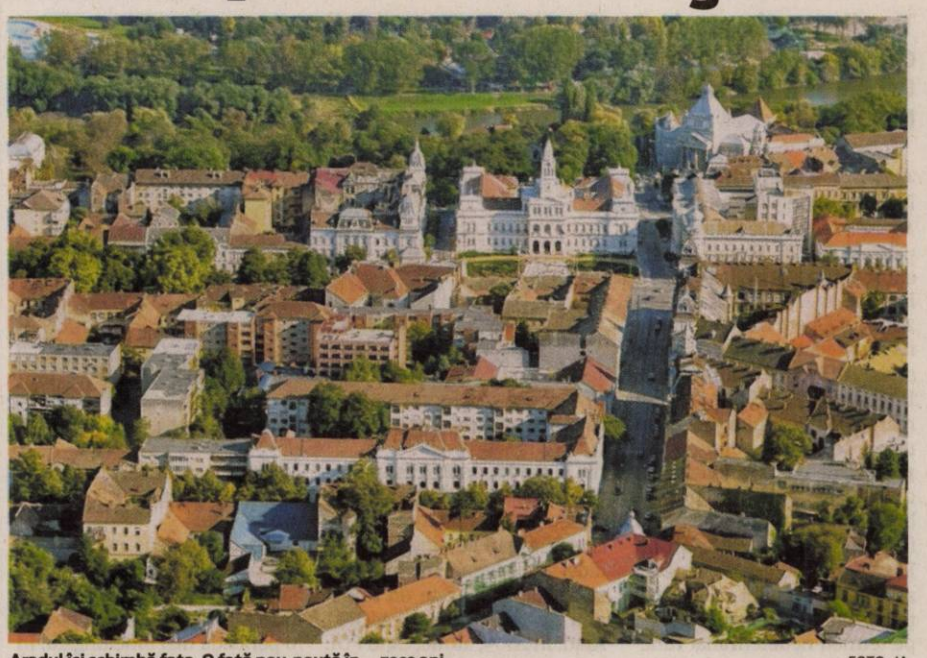

Aradul își schimbă fața. O față nou-nouță în ... zece ani FOTO: JA

ARAD. Primăria Arad a întrevăzut însă și o altă soluție, folosită în orașe precum Munchen sau Praga, unde reabilitarea a căzut în sarcina unor dezvoltatori imobiliari, aceștia obținând dreptul de la propriertari pentru mansardarea podurilor și transformarea acestora în locuințe. Și e de bine, spune edilul local, pentru că mai mulți pași stabiliți de noua lege pentru reabilitarea imobilelor au fost deja făcuți de Primăria Arad în avans.

Dacă, potrivit legii, cetățenii sunt obligați să intervină și să reabiliteze clădirile pe care le dețin în proprietate, autoritățile au obligația de a elabora, monitoriza și controla programul de reabilitare (adică măsurile de creștere a calității arhitectural-ambientale a clădirilor). Mai exact, dacă deținătorii imobilelor nu vor lua măsurile care se impun cu privire la acestea, potrivit primarului, autoritățile - în acest caz, Primăria Arad - trebuie să intervină și să trimită notificări proprietarilor cu privire la obligativitatea de respectare a legii.

Primii pași care trebuie făcuți sunt: identificarea și inventarierea clădirilor și deținătorilor acestora, urmate de stabilirea zonelor de acțiune prioritară (a clădirilor cu probleme care pun în pericol și siguranța trecătorilor), stabilirea regulamentelor de intervenție etc.

Gheorghe Falcă, flancat în cadrul întrevederii de viceprimarul Levente Bognar, a precizat că primul lucru care se va realiza va fi o comisie de specialiști care va parcurge etapele de mai sus, comisie care va fi condusă de viceprimar. De aici și până la trimiterea notificărilor către proprietarii de clădiri cu probleme nu mai e decât un pas. Primarul estimează chiar că primele notificări vor fi trimise undeva în toamnă.

Nu va fi ușor pentru proprietarii de imobile deteriorate pentru că aceștia au obligația să realizeze pe banii lor proiectele tehnice de reabilitare, de a obține avizele, de a trece la reabilitarea clădirii, de a finaliza această procedură, de a face recepția finală după cinci ani etc.

Iar cei notificați vor avea la dispoziție, de la primărie, prin lege, doar 12 luni pentru a realiza lucrarea de reabilitare a imobilelor. Ei sunt cei care vor trebui să răspundă notificării primite în termen de 60 de zile și să puncteze cum vor proceda. Dacă nu au banii necesari să reabiliteze pe cont propriu fațada și acoperișul imobilului, se vor putea adresa băncilor (acesta fiind și motivul pentru care reprezentanții unităților bancare au fost chemați la întrevedere) și să obțină un credit cu garanție guvernamentală și cu dobândă subvenționată.

Primăria scoate 3 milioane de euro

Dacă nu optează nici pentru această variantă, rămâne oricând și ultima: lucrările pot fi executate de administrația locală (dacă acestea au fost aprobate de CLM), cu constituirea unei creanțe și recuperarea cheltuielilor de la proprietari în termen de cinci ani (aceștia ar urma să plătească banii la Direcția Venituri).

Mai mult, Gheorghe Falcă susține că această variantă are susținere bugetară, pentru că Primăria Arad este capabilă să disponibilizeze în acest an și în următorul trei milioane de euro pentru primele intervenții la fațadele imobilelor, o sumă considerată de edil „generoasă și care poate să schimbe multe".

Totuși, edilul crede că una dintre cele mai interesante soluții este cea aplicată în marile orașe europene, unde, folosind podurile clădirilor vechi, istorice, dezvoltatorii imobiliari au construit locuințe în poduri, reabilitând totodată și imobilele cu pricina. „Aproape toate clădirile din centru pot fi mansardate, iar cei care dau podul spre mansardare firmelor au beneficii: ar putea avea fațada și casa scărilor reabilitate, utilitățile, podul etc.", a spus primarul, care a indicat și care este oportunitatea dezvoltatorilor în acest caz, amintind de cei aproximativ 1.100 de studenți italieni în căutarea de apartamente de cumpărat sau închiriat.

Peste 1.000 de clădiri cu probleme

Viceprimarul Levente Bognar a indicat și care este numărul clădirilor din zona protejată, dar și numărul celor cu probleme, care vor primi cel mai probabil notificări pe viitor. Bognar a precizat că sunt 2.430 de clădiri în zona protejată, dintre care 263 cu degradări avansate, 337 cu degradări medii, 686 cu degradări ușoare, 1.039 în stare bună și 105 deja reabilitate. „Nici jumătate nu sunt într-o stare bună, dar acum legea, pe care am așteptat-o de mult, ne dă dreptul la acțiune", a conchis Levente Bognar.

Vin banii pentru zonele defavorizate

ARAD. Agenția de Plăți și Intervenție pentru Agricultură (APIA) va efectua în aceste zile plățile aferente ajutorului specific acordat producătorilor de lapte și carne de vită din zonele defavorizate, pentru anul de cerere 2012, în sumă de 26.233.160,00 euro cu sursă de finanțare FEGA (Fondul European pentru Garantare în Agricultură).

De acest ajutor beneficiază un număr total de 78.691 crescători de animale și un efectiv de 281.544 animale eligibile, respectiv 275.293 vaci de lapte, 3.235 bivolițe de lapte și 3.016 taurine din rase de carne și metișii acestora, din întreaga țară. Cuantumul ajutorului specific calculat pentru categoria vaci de lapte este de 93,42 euro, pentru categoria bivolițe de lapte este de 187,5 euro, iar pentru categoria taurine din rase de carne și metișii acestora cuantumul este de 300 euro.

La nivelul județului Arad comunele Archiș, Brazii, Chisindia, Dezna, Hălmagiu, Hălmăgel, Moneasa și Vârfurile sunt considerate defavorizate și crescătorii din aceste zone au putut solicita sprijin special. **JA-A.P.**

Ateliere de afaceri pentru întreprinzători

IMM-urile au aflat informații despre linii de credit și soluții pentru administrarea fluxurilor de numerar.

Cernat explică relația IMM – bancă FOTO: FAN

TIMIȘOARA. Ieri, la Timișoara, peste 100 de reprezentanți ai IMM-urilor s-au reunit în cadrul unei conferințe organizate de Bancpost. Sub titlul „Ateliere de Afaceri" (în fapt denumirea portalului www.atelieredeafaceri.ro în care banca grupează o serie de produse pentru acești clienți), Bancpost derulează în întreaga țară o serie de conferințe pentru întreprinderile mici și persoanele fizice autorizate. Discuțiile din cadrul evenimentului din Timișoara s-au axat pe analiza mediului macroeconomic și a fiscalității, precum și pe soluțiile de finanțare pe care Bancpost le pune la dispoziția clienților săi.

Prezent la eveniment, Directorul Executiv pentru Întreprinderi Mici și PFA din Centrala Bancpost, doamna Ana Cernat, a declarat: „Astăzi, avem câteva zeci de mii de clienți care au apelat la soluțiile furnizate de către bancă pentru administrarea fluxurilor de numerar și la liniile de credit pentru acoperirea imediată de nevoi pentru lichidități. Pentru noi, relaționarea cu clienții, plecând de la aceste produse de bază, este extrem de importantă. A construi o relație solidă, în care clientul să discute deschis planurile sale de investiții, este de o importanță crucială atât pentru fiabilitatea firmei, cât și pentru sănătatea portofoliului băncii. Relația solidă, ca orice relație, se bazează pe încredere. Încrederea vine din transparență: o firmă mică trebuie să aibă situațiile financiare corelate cu activitatea reală pentru a putea accesa finanțare bancară, iar banca trebuie să se asigure că are toate informațiile necesare pentru a lua o decizie bine documentată de colaborare și finanțare. De aceea, vom continua să aducem produse și servicii bancare care să susțină clienții din punctul de vedere strict al soluției financiare și să le punem la dispoziție consultanța financiară necesară creșterii afacerii". **JA-A.P.**

La al treilea director

Trei directori în şase luni de zile la Agenţia pentru Ocuparea Forţei de Muncă Arad.

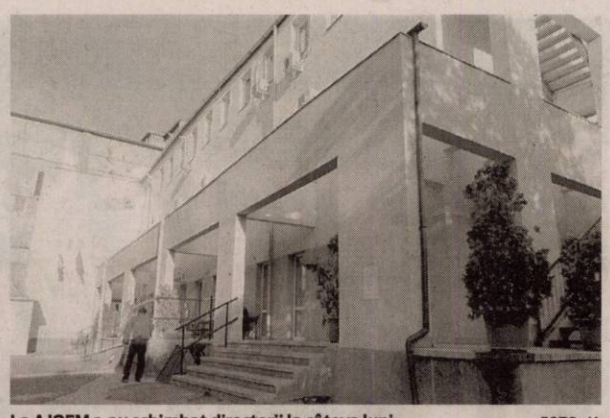

La AJOFM s-au schimbat directorii la câteva luni FOTO: JA

ARAD. Schimbări de directori la instituţiile deconcentrate. Agenţia Judeţeană pentru Ocuparea Forţei de Muncă Arad a ajuns la cel de al treilea director în acest an. După ce a început 2013 cu Albert Ladislau ca director executiv, numit cu susţinerea UDMR şi transferat la Direcţia Venituri din cadrul Primăriei Municipiului Arad, au urmat schimbări impuse şi de protocolul de colaborare din cadrul USL. Astfel, în luna februarie conducerea Agenţiei a fost preluată de către Florin Farcaş, numit interimar. Deşi se bucura la rândul său de susţinere politică pentru a ocupa pe termen nedeterminat funcţia de director, mandatul lui Florin Farcaş a fost unul scurt. La trei luni de la numirea sa interimară a fost organizat şi concursul pentru mandatul definitiv. Iniţial Florin Farcaş spunea că nu era hotărât dacă va candida sau nu, însă ulterior se pare că s-a răzgândit, singurul candidat fiind Marinel Henteş. Acesta din urmă nu este un nume nou la conducerea AJOFM Arad. În 2009, atunci când PDL a guvernat împreună cu PSD şi PC, Marinel Henteş a ajuns pe cel mai înalt fotoliu de la AJOFM Arad. Având susţinerea conservatorilor, Henteş nu a reuşit totuşi să rămână pe funcţie şi după ruperea colaborării între partide.

Acum, Hentenş are un mandat pe perioadă nedeterminată şi toate premisele pentru a rămâne la vârful Agenţiei pentru o perioadă mai îndelungată. În tot acest timp, Florin Farcaş a revenit la postul pe care îl ocupase şi înainte de numirea interimară în cadrul AJOFM Arad.

JA-A.P.

Reţeta zilei

Salată verde cu piept de pui

INGREDIENTE PENTRU 10 PORŢII: 1 kg piept de pui, 700 g salată verde, 250 g sos workchester, 200 g miere de albine, 200 g muştar, 250 ml ulei, 1 l apă minerală, sare, piper, oţet după gust, porumb, gem de fructe de pădure (preferenţial).

MOD DE PREPARARE: Pieptul de pui se spală şi se taie în bucăţi lungi de 5 cm şi late de 1 cm. Salata verde se spală bine sub jet de apă rece. Se prepară un sos din miere de albine, muştar, gem de fructe de pădure, care se freacă cu 200 ml de ulei adăugât treptat ca la maioneză. Se adaugă sarea, piperul, 200 ml sos workchester, apă minerală şi oţetul. Pieptul de pui se frige în tigaie cu 50 ml ulei până se rumeneşte şi se adaugă 50 ml sos workchester, apoi sosul preparat şi se continuă tratamentul termic încă 5 minute. La final se adaugă şi boabele de porumb şi se amestecă bine. **Poftă bună!**

Pentru mai multe reţete intră pe www.culinar.ro

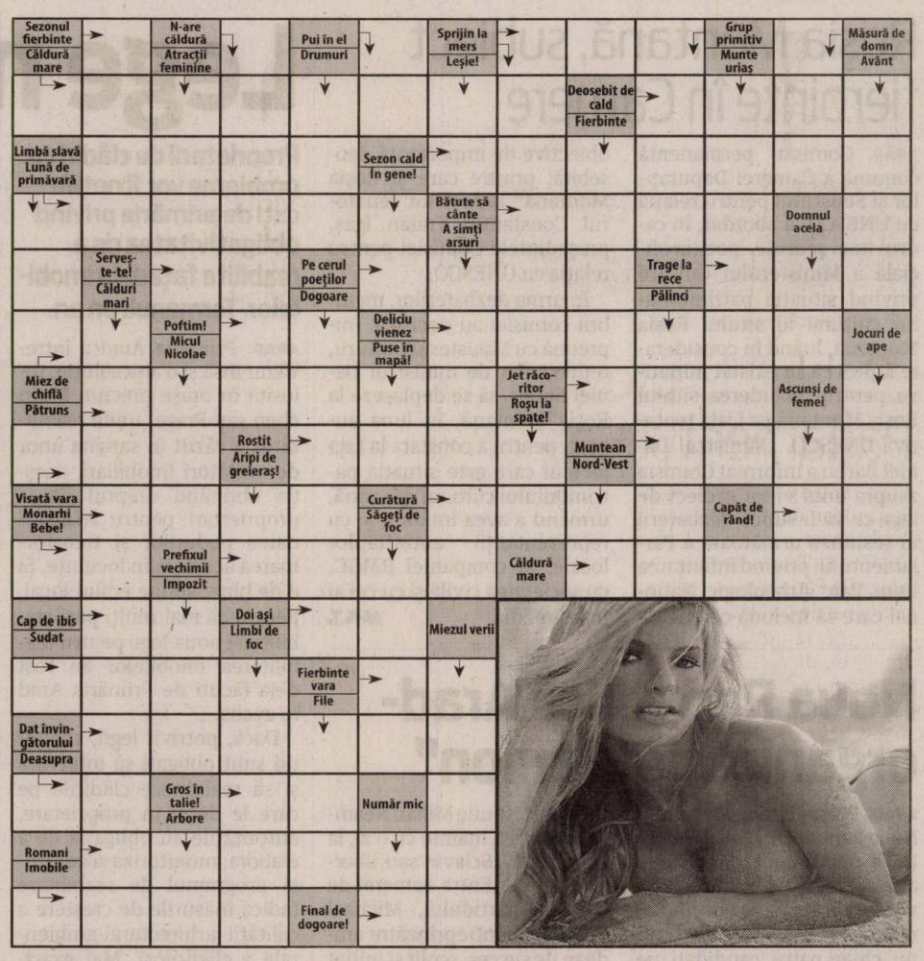

Soluţia integramei din numărul precedent

S ▪ PUF ▪ J ▪ T ▪ S ▪ SETE ▪ AFECTUOS ▪ CANICULA ▪ SAL ▪ PERETE ▪ IUBIRE ▪ TE ▪ ARS ▪ SR ▪ EI ▪ SA ▪ CRETA ▪ IC ▪ T ▪ E ▪ VOI ▪ IRIZARI ▪ SUIT ▪ FLACARI ▪ SPICE ▪ BN ▪ ITA ▪ ACI ▪ ABA ▪ INIMA ▪ AER ▪ RR ▪ RC ▪ OVAZ ▪ IASI ▪ A ▪ CUNUNAT ▪ NI ▪ ALO ▪ MENI ▪ BR

Citire apometre

Vineri, 28 iunie 2013. Blocuri zona gării Aradul Nou, Dosoftei, Lermontov, Liliac, Viorelelor, Maximilian, I. Maniu fără soţ, I. Alexandru, Udrea, Plugarilor, Robăneşti, Neculce, Mărţişor, Gorunului, Oradea, Zărandului, Kogălniceanu, C. Hodoş, Ceahlău, Ceaikovski, P-ţa Sârbească, Blanduziei, I. R. Şirianu, Olimpiadei, P. Chinezu, Cozia, G. Alexandrescu, Şelimbăr, Tribunul Axente, Sinagogei, N. Ştefu, Militarilor, S. Bărnuţiu, Mătăsari, Şelari, Voluntarilor.

Întreruperi de curent

Vineri, 28 iunie 2013. În judeţ, h 8-19: Mândruloc (p), Cicir (p); **h 9-15:** Bonţeşti (p), Musteşti; **h 9-16:** Secusigiu (p).

Programe TV Joi, 27 iunie

TVR 1

07.00 Telejurnal. Sport, Meteo
09.00 Legendele palatului: negustorul Lim Sang-ok. (serial, Coreea, 2010)
09.40 Legendele palatului: negustorul Lim Sang-ok. (serial, Coreea, 2010)
10.20 Ora de business. (r)
11.10 Legendele Palatului: Tărâmul dintre vânturi. (serial, Coreea, 2008) Regia Ji Byeong-hyeon
11.50 Legendele Palatului: Tărâmul dintre vânturi. (serial, Coreea, 2008)
12.30 Tribuna partidelor parlamentare
13.00 De joi până joi
14.00 Telejurnal
15.00 Teleshopping
15.30 Akzente.
16.45 Lozul cel mare.
17.40 Legendele Palatului: Tărâmul dintre vânturi. (serial, Coreea, 2008)
19.00 Ora de business
20,00 Telejurnal. Omologarea tragerilor Joker, Loto 5 /40, Loto 6/49 şi Noroc
21,00 Prim plan
22,00 Dosar România. Producător Razvan Butaru
23,00 Cupa Confederaţiilor 2013
01,05 Silent Hill. (Thriller, Canada, Franţa, Japonia, SUA, 2006) Sharon , o fetiţă care are probleme cu somnambulismul, menţionează mereu în somn un nume de oraş: Silent Hill ! Mama sa Rose, pleacă spre această localitate pentru a găsi răspunsuri pentru starea fetiţei sale. Oraşelul, evacuat din cauza unui incendiu cauzat de emiterea de gaze, provocate de cărbune, constituie totuşi un loc unde pericolul e încă iminent.

PRO TV

07:00 Ştirile Pro Tv.
10:00 Tânăr şi neliniştit. (r)
11:00 Cocosatul din campus. (r)
13:00 Stirile Pro Tv
14:00 Tânăr şi neliniştit.
15:00 Enigma vrăjitoarei. (drama, Australia, 1999) Bazat pe un caz real, filmul reprezintă tulburătoarea poveste a lui Hannah, o fetiţă a cărei dispariţie a bulversat întreaga comunitate a oraşului Victoria, prin situaţiile incredibile pe care le-a adus la lumină. Mergînd să o ia acasă pe Hannah, care-şi petrecuse weekend-ul la bunici, David Overton (Cameron Daddo), tatăl acesteia, constată cu stupoare dispariţia fiicei lui, iar investigaţiile poliţiei dezvăluie amănunte care învăluie şi mai mult în mister acest caz.
17:00 Stirile ProTv
17:30 Happy Hour
19:00 Ştirile Pro Tv
20:30 Mărturie mortală. (acţiune, Germania/SUA, 2006) Regia: Richard Donner. Cu: Bruce Willis, David Morse, Mos Def, Jenna Stern, Casey Sander, David Zayas Jack Mosley, un poliţist al NYPD, primeşte sarcina de rutină de a-l escorta pana la tribunal pe Eddie Bunker (Mos Def), un condamnat "palavragiu" din custodia poliţiei, unde trebuie să depună mărturie. 16 străzi – aceasta este distanţa pe care poliţistul şi condamnatul o au de străbătut împreună.
22:30 Stirile Pro Tv
23:00 Tinta umana. ep. 7, an 1
00:00 Marturie mortala. (r)
02:00 Stirile Pro Tv. (r)
03:30 Ce se intampla, doctore? (r)

ANTENA 1

06.00 Observator
08.00 Neatza cu Răzvan şi Dani
10.00 Teleshopping
10.20 În gura presei cu Mircea Badea
11.15 FamiliaDa. (r)
11.50 Mireasă pentru fiul meu
13.00 Observator
14.00 Mireasă pentru fiul meu
16.00 Observator
17.00 Acces direct cu Simona Gherghe. Este o emisiune axată pe actualitatea de zi cu zi, în care „vedetele" sunt oamenii obişnuiţi, cu problemele, bucuriile, grijile lor ieşite din comun. Reporterii aduc în atenţia telespectatorilor precum şi a publicului din platou cazuri impresionante de viaţă, subiecte sociale dar şi ştiri mondene din actualitatea fierbinte a vedetelor şi personalităţilor autohtone.
19.00 Observator
20.00 Observator special cu Octavia Geamanu
20.30 Next Star cu Dan Negru
23.00 Un Show Păcătos cu Dan Capatos
01.00 Observator. (r)
02.00 Pedeapsa de pe Muntele Eiger. (actiune, SUA 1975) Regia: Clint Eastwood. Cu: Clint Eastwood Jonathan Hemlock este un profesor de artă şi un colecţionar în acelaşi timp, care-şi practică hobby-ul (asasinatul) în cadrul unui obscur birou guvernamental. La un moment dat este obligat să se ocupe de un caz şi să descopere care din membrii unui grup care se pregătesc să escaladeze muntele Eiger este de fapt un criminal rus.
03.30 Acces direct. (r)

HBO

06:00 Povestea lui Tiffany Rubin. Dramă, SUA, 2011. Regia: Gary Harvey. Cu: Taraji P. Henson, Terry O'Quinn, David Haydn-Jones, Beverly Todd, Sean Baek
07:30 Ultimul luptător stelar. SF, SUA, 1984. Regia: Nick Castle.
09:10 Uimitorul Om-Păianjen. Acţiune, SUA, 2012. Regia: Marc Webb.
11:25 Panică pe Wall Street. Thriller, SUA, 2011. Regia: J.C. Chandor.
13:10 Viaţa pe cont propriu. Dramă, SUA, 1994. Regia: Ben Stiller.
14:50 Scooby Doo! Muzica vampirului. Animaţie, SUA, 2012. Regia: David Block.
16:10 Viaţă de boem. Muzical, SUA, 2005. Regia: Chris Columbus. Cu: Rosario Dawson, Jesse L. Martin, Taye Diggs
18:25 Neînfricată. Animaţie, SUA, 2012. Regia: Mark Andrews
20:00 Dezastre ale chirurgiei estetice. Documentar, SUA, 2006. Regia: Kate Davis, David Heilbroner.
21:05 Janosik: O poveste adevărată. Dramă, Polonia, 2009. Regia: Kasia Adamik, Agnieszka Holland. Cu: Václav Jirácek, Ivan Martinka, Maja Ostaszewska, Katarzyna Herman
23:25 Familia Borgia. III, Ep. 5
00:25 Istoria isteriei. Comedie, Marea Britanie, 2011. Regia: Tanya Wexler. Cu: Hugh Dancy, Maggie Gyllenhaal, Jonathan Pryce, Felicity Jones, Rupert Everett
02:05 Pielea în care trăiesc. Thriller, Spania, 2011. Regia: Pedro Almodóvar. Cu: Antonio Banderas, Elena Anaya

TVR 2

7.30 O poveste... cu cântec ! **8.00** România frumoasă **9.00** Prin sălbăticie cu bicicleta **10.00** Confesiuni **11.10** Atenţie, se cântă ! **13.00** Concertele DP 2 **14.30** Cultura minorităţilor **15.00** Cu 2 treci BAC- ul **16.00** Caterina şi fiicele ei **17.00** Confesiuni .Prezintă Iuliana Marciuc **18.00** Telejurnal **19.00** România frumoasă **20.00** Dr. House Ultimul **20.50** Muzica DP 2 **21.00** Scilly. insulele cu narcise **22.00** Ora de ştiri **23.10** Soarele negru **0.50** Cu 2 treci BAC- ul **1.45** Caterina şi fiicele ei **2.35** România frumoasă **3.30** Muzica DP 2 **3.35** Ferma **4.30** Confesiuni

AXN

07:00 Merlin **07:55** Calea Misterelor **08:50** O lume dispărută Cu: James Mccaffrey, Rachel Blakely, Jennifer O'Dell **09:45** Refugiul **10:40** Psihologia crimei **11:45** NCIS: Anchetă militară **12:35** Calea Misterelor **13:30** Merlin **14:25** Psihologia crimei **15:30** Refugiul **16:25** O lume dispărută Cu: James Mccaffrey, Rachel Blakely, Jennifer O'Dell **17:20** Calea Misterelor **18:15** Merlin **19:10** NCIS: Anchetă militară **20:00** Psihologia crimei **21:05** Sherlock Holmes şi Dr. Watson **22:05** CSI: New York - Criminaliştii **23:05** Minţi criminale **00:00** Hannibal (Dramă, SUA, 2012)

ANTENA 3

6.00 Ştirile dimineţii cu Nadina Câmpean şi Marius Ioniţă **10.00** Previziunile zilei cu Sabina Iosub şi Niels Schnecker **11.00** Se întâmplă în România cu Maria Coman **12.00** Ştiri **13.00** Se întâmplă în România cu Maria Coman **14.00** Ştiri **15.00** Esenţial cu Alina Petrescu **17.00** 100 de minute cu Alessandra Stoicescu **18.45** La ordinea zilei cu Dana Grecu şi Radu Tudor **20.30** Subiectiv cu Răzvan Dumitrescu **21.30** Sinteza zilei cu Mihai Gâdea **23.15** În gura presei cu Mircea Badea **00.00** Ştiri **1.00** Ştiri

PRIMA TV

07:30 Dragul de Raymond **08:00** Focus Monden **08:30** Nimeni nu-i perfect **09:00** Teleshopping **09:30** Printul fermecat Regia: Allan Arkush, Cu: Sean Maguire, Martin Short, Christina Applegate **11:30** Teleshopping **11:45** Danni Lowinski **13:00** Teleshopping **13:30** Cireasa de pe tort **15:00** Focus **15:30** Dragul de Raymond **16:00** Iubiri secrete **17:00** Trasnitii **18:00** Focus **19:00** Focus Sport **19:30** Cireasa de pe tort **20:30** După faptă şi răsplată **21:45** Mondenii **22:15** Trasnitii **23:00** Focus Monden **23:30** Iubiri secrete **00:30** Focus **01:30** Tradati in dragoste **03:00** Iubiri secrete

CINEMAX

07:00 Potopul **08:45** Biblioteca **10:25** Interviuri cu celebrităţi: Josh Brolin **11:15** D.A.R.Y.L. Regia: Simon Wincer. Cu: Mary Beth Hurt, Michael McKean, Kathryn Walker, Josef Sommer, Barret Oliver **12:55** Atingeri tăcute **14:30** Enid **16:00** Copiii electrici **17:35** Biblioteca (Dramă, SUA, 2013) **19:10** Degustarea de vinuri (Comedie, SUA, 2008) **21:00** Zona verde (Acţiune, Franţa, 2010) **23:00** Atacul (Acţiune, SUA, 2011) Regia: Joe Comish. Cu: Jodie Whittaker, John Boyega, Alex Esmail, Franz Drameh **00:30** Renăsterea (Dramă, Finlanda, 2012)

B1

07.00 Ştirile dimineţii **11.00** TALK B1 cu Mihai Duţă **12.00** Ştirile B1 cu Irina Petraru **13.00** Ştirile B1 cu Irina Petraru **14.00** BUTONUL DE PANICĂ cu Cătălin Prisacariu **15.00** Ştirile B1 cu Irina Petraru **16.00** TALK B1 cu Mădălina Puşcalău **17.00** Ştirile B1 cu Irina Petraru **18.00** Ştirile B1 cu Irina Petraru **18.30** AKTUALITATEA B1 cu Andrei Bădin **20.00** Ştirile B1 cu Mădălina Puşcalău **21.00** SUB SEMNUL ÎNTREBĂRII cu Robert Turcescu **23.00** LUMEA LUI BANCIU cu Radu Banciu **00.00** Ştirile B1 cu Violeta Boerescu

SC **Modelleisenbahn** SRL, ***angajeaza***
PROGRAMATOR PRODUCTIE
Cerinte obligatorii:
- limba germana (citit,scris,vorbit); operare PC si MS Office
CV-urile se trimit prin e-mail la: r.moldovan@roco.cc
sau fax : ***0357/422111***
(901298)

SC **CONAR** SA
ANGAJEAZĂ
MUNCITORI NECALIFICAŢI şi SUDORI pe PEHD autorizat ISCIL
CV-urile se depun la biroul Resurse Umane, Arad, str.Grădina Poştei nr.1
Relaţii la nr. de tel: *0720 007 809*
(889748)

SC. M.G.A. ARAD ANGAJEAZĂ
- **PERSONAL CU EXPERIENŢĂ** în domeniul tapiţeriei
- **OPERATORI MAŞINI** de CUSUT LINIARE
- **MONTATORI** schelete tapiţerie • **TAPIŢERI**

Informaţii la tel.: 0257-288-177; 0722-500-354. (4412 - 883853)

EVIDENŢIAZĂ-TE!

Text: **DATA apariţiei:**.....

Talon valabil până în 30 septembrie 2013

Date personale:

Nume şi Prenume:

Telefon:

Buletin de identitate:

TALON + PREŢUL CATEGORIEI AFERENTE

Anunţurile se preiau zilnic, la ghişeu, până în ora 16[00], după această oră, se pot prelua doar prin intermediul sistemului online de preluare al anunţurilor disponibil pe www.jurnalaradean.ro . Anunţurile de mică publicitate din Jurnal Arădean se publică pe baza talonului din ziar
Redacţia nu îşi asumă responsabilitatea pentru conţinutul anunţurilor de mică publicitate!

JURNAL ARĂDEAN

RECLAME

Cândva şi ele cărau parlamentari... FOTO: FAN

„Rabla", la propriu, în Parlamentul României

ARAD. Dintre parlamentarii arădeni, doar deputatul Claudia Boghicevici şi senatorii Ioan Cristina şi Traian Igaş au maşini de la Parlament. Cristina a preluat-o de la Ovidiu Marian, dar acum regretă, pentru că, spune el, deja a suportat din buzunarul propriu o reparaţie costisitoare, deoarece Parlamentul nu decontează astfel de cheltuieli. În ceea ce-l priveşte pe Igaş, are aceeaşi maşină pe care a folosit-o şi pe parcursul celor două mandate, după ce o preluase de la Cristian Stragea, care, la rândul său, o „moştenise" de la... Nicolae Ioţcu! „Probabil nu o voi mai transfera decât, eventual, Remat-ului", spune cu umor Igaş. Niciunul dintre ceilalţi parlamentari arădeni nu a luat maşină de la Parlament, aşteptând să primească unele noi. Pe aceasta se baza şi deputatul Calimente, care, în loc să păstreze maşina pe care o avea, a predat-o. Spre deosebire de ei, deputatul Eusebiu Pistru a renunţat la maşină nu pentru că ar fi aşteptat una nouă, ci pentru că nu vrea niciun fel de maşină, nici nouă, nici veche, de la Parlament.

Ultima oră: Camera Deputaţilor va achiziţiona 50 de maşini pentru a le înlocui pe cele care au peste 13 ani vechime şi peste 700.000 de kilometri parcurşi, preşedintele Camerei, Valeriu Zgonea, argumentând achiziţia prin costurile ridicate de întreţinere, care ar fi mai mari, pe an, decât contravaloarea unui autoturism nou. **JA-S.T.**

Ministrul Duşa, alături de militarii arădeni

ARAD. Ceremonia de întoarcere a celor 500 de militari arădeni plecaţi în Afganistan are loc în această dimineaţă, ministrul Apărării, Mircea Duşa, urmând să le fie alături soldaţilor. Militarii au plecat în Afganistan la sfârşitul lui 2012 şi s-au întors acasă fără răniţi sau victime. Primirea lor se va desfăşura în Cetatea Aradului, cu începere de la ora 9.00. Ministrul Mircea Duşa le va vorbi militarilor de la Batalionului 191 Infanterie „Colonel Radu Golescu", ceremonia incluzând şi o defilare în cadrul Cetăţii. În final, atât militarii, cât şi familiile acestora vor putea sta de vorbă cu Ministrul Apărării.

În ultimii ani, militarii din Cetatea Aradului au participat la mai multe misiuni în afara graniţelor, însă aceasta din urmă a avut cea mai numeroasă prezenţă. **JA-A.P.**

Mircea Duşa FOTO: FAN

Viaţa printre cadavre

Cei 16 angajaţi ai Serviciului Judeţean de Medicină Legală sunt obişnuiţi să trăiască printre morţi.

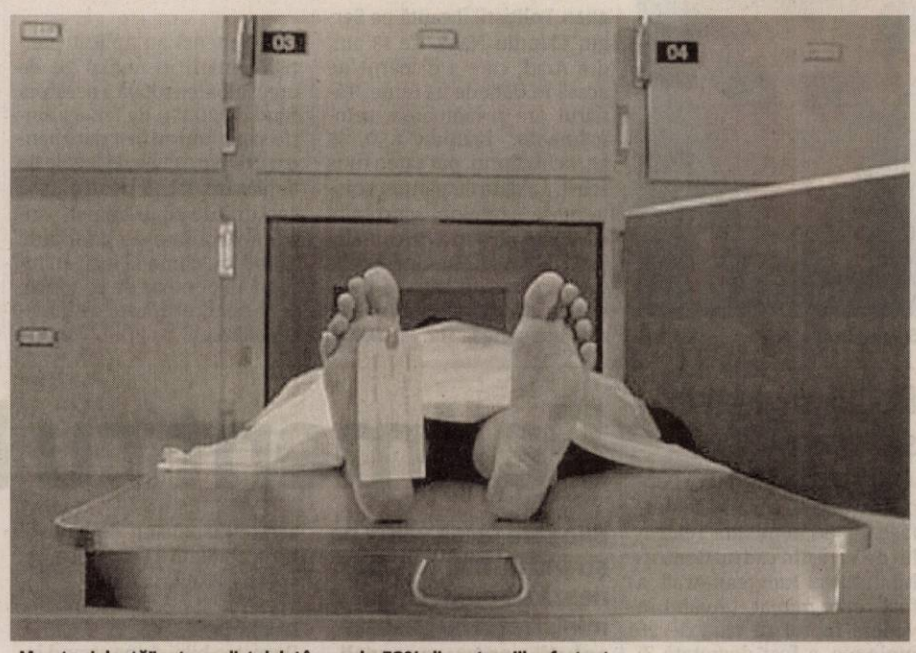

„Moarte violentă" este verdictul dat în cazul a 58% din autopsiile efectuate FOTO: FAN

ARAD. Ziua şi autopsia. În cursul anului 2012, specialiştii din cadrul Serviciului Judeţean de Medicină Legală (SJML) Arad au efectuat 353 de necropsii medico-legale, adică aproximativ una pe zi. Din totalul autopsiilor, 203 (adică 58%) au fost considerate morţi violente. „Toate autopsiile dispuse de organele judiciare se efectuează la morga Spitalului Clinic Judeţean de Urgenţă Arad, iar în cazuri deosebite este posibil şi la morga altei unităţi spitaliceşti din judeţ" - spune dr. Cris Precup, şeful SJML Arad. Pe lângă morga Spitalului Judeţean, este funcţională şi morga din incinta fostului Spital Municipal, precum şi cele din cadrul spitalelor de la Ineu şi Sebiş.

„Efectuarea de autopsii medico-legale asupra persoanelor decedate se face în condiţiile prevăzute de lege, la solicitarea scrisă a organelor judiciare" - subliniază dr. Precup. În ce situaţii se fac asemenea solicitări? În cazul morţilor subite sau suspecte, a căror cauză medicală nu poate fi precizată, existând posibilitatea unei eventuale morţi violente, în cazul deceselor survenite în urma unor accidente de circulaţie, în urma unor agresiuni sau intoxicaţii letale cu diverse substanţe chimice.

Personal la limită

Personalul din cadrul SJML Arad este format din: doi medici legişti, doi medici legişti cadre universitare, un medic specialist anatomie patologică, doi chimişti principali, patru asistenţi medicali, autopsieri şi registrator medical (cinci persoane). În total, SJML Arad are 16 angajaţi, dar schema de personal a Serviciului se va îmbogăţi în curând odată cu scoaterea la concurs a trei posturi de asistent medical şi a unui post de autopsier.

Raportat la totalul populaţiei judeţului, Aradul are mai puţin de un medic legist (0,87, mai exact) la 100.000 de locuitori, adică un minimum minimorum aflat la limita funcţionalităţii sistemului medico-legal. Se poate vorbi de eficienţă în asemenea condiţii? „Datorită profesionalismului şi experienţei colectivului existent în cadrul instituţiei noastre, activitatea SJML Arad se desfăşoară în parametri de eficienţă care sunt solicitaţi de organele judiciare - parchet, poliţie, instanţele de judecată" - precizează dr. Cris Precup.

Este ştiut, riscurile la care se expune personalul care participă la efectuarea autopsiei sunt ridicate, coexistând cele infecţioase, toxice chimice, biologice şi mecanice. Dar toate acestea sunt compensate conform prevederilor legislaţiei în vigoare: sporuri de 50% pentru toţi angajaţii SJML şi 100% pentru perioada lucrată în morgă.

DIANA DUŢU
diana.dutu@informmedia.ro

Subordonare şi finanţare

Serviciul Judeţean de Medicină Legală Arad este subordonat din punct de vedere metodologic Institutului de Medicină Legală Timişoara, iar administrativ, Spitalului Clinic Judeţean de Urgenţă Arad. Finanţarea este asigurată de la bugetul de stat şi din fonduri proprii (încasări făcute, conform legii, de la instituţii şi persoane fizice care solicită efectuarea unor servicii medico-legale).

Se investeşte în aparatură performantă

ARAD. În ceea ce priveşte dotarea cu aparatură a SJML Arad, se poate spune că stăm bine în comparaţie cu alte judeţe. Avem laborator de toxicologie, de anatomie patologică şi de serologie. „Aparatura cu care suntem dotaţi permite efectuarea determinărilor specifice de laborator ale probelor solicitate, iar cele care din punct de vedere tehnic nu pot fi efectuate la nivelul SJML Arad, sunt trimise spre efectuare la Institutul de Medicină Legală Timişoara" - explică dr. Cris Precup. Aparatura din dotare permite chiar detectarea prezenţei drogurilor în organism, dar pentru stabilirea dozei trebuie apelat la Timişoara.

Viitorul sună, însă, bine pentru SJML Arad. „În programul de investiţii pe anul 2013 al Spitalului Clinic Judeţean de Urgenţă Arad, a fost prevăzută şi aprobată de Consiliul Judeţean Arad, achiziţionarea şi punerea în funcţiune a unui aparat performant pentru determinări de laborator de tip gaz cromatograf (determinarea unor substanţe stupefiante în sânge - n.r.), conform principiilor şi normelor referitoare la procedurile medico-legale adoptate de către Comitetul de miniştri al Consiliului Europei şi potrivit Tratatului de aderare al României la Uniunea Europeană" - punctează şeful SJML Arad. **JA-D.D.**

„Rromii" şi „ţăranii" în hora prieteniei

ARAD. Grupa mijlocie, PP1 Arad „Frunzele jucăuşe", coordonată de prof. înv. preşcolar, Cristina Opreanu, a sărbătorit încheierea anului şcolar, printr-o serbare inedită, la care „rromii" şi „ţăranii" au jucat în hora prieteniei. Unul dintre scopurile serbării a fost acela de a sădi în mintea copiilor dragostea şi respectul faţă de tradiţiile româneşti. „Am încercat să stimulez interesul copiilor atât faţă de tradiţiile, obiceiurile şi folclorul românesc cât şi faţă de modul de viaţă al rromilor tradiţionali", a spus educatoarea Cristina Opreanu. Dacă „ţăranii" şi „ţărăncuţele" şi-au arătat măiestria la cântec şi joc, micuţii „rromi" au impresionat auditoriul prin dansuri şi costume ţigăneşti tradiţionale. **JA-M.C.**

Spectacol ţigănesc FOTO:FAN

Studenţii UAV, în Europa

40 de studenţi ai universităţii arădene de stat vor studia în străinătate.

UAV încurajează participarea studenţilor la programul Erasmus FOTO: JA

ARAD. Nu mai puţin de 40 de studenţi ai Universităţii „Aurel Vlaicu" din Arad vor studia în ţări precum Portugalia, Franţa, Germania, Belgia, Cehia şi Italia în primele două semestre ale anului universitar următor. Şansa le-a fost oferită prin programul european ERASMUS care permite mobilităţi pentru studenţi, cadre didactice şi personal auxiliar. „Este un program care facilitează accesul studenţilor noştri în universităţi importante din Europa. Este o şansă pe care niciun student nu trebuie să o rateze, o oportunitate de care trebuie să se folosească pe perioada efectuării studiilor. Ceea ce ne bucură este faptul că, de anul viitor, sumele alocate universităţii noastre în cadrul acestui program vor creşte cu 40%, un buget care ne va permite să oferim şansa unui număr şi mai mare de studenţi, profesori sau personal din staff-ul administrativ de a pleca în alte state din Europa, de a se perfecţiona" - a declarat preşedintele UAV, prof. univ. dr. Lizica Mihuţ. „Faptul că numărul studenţilor din cadrul programului ERASMUS este tot mai mare în fiecare an este o dovadă că răspunde intereselor acestora, dorinţei lor de a cunoaşte mai mult, de a interacţiona cu mediul academic european" - a completat rectorul UAV, prof. univ. dr. Ramona Lile. **JA-M.A.**

Avantajele programului

Motivaţia este cu atât mai are cu cât examenele obţinute în străinătate sunt recunoscute in integrum, la fel ca şi numărul de credite transferabile, la întoarcerea în ţară, iar drepturile obţinute precum burse de merit şi de studiu sunt păstrate pe toată perioada mobilităţii. În plus, granturile pe care le primesc sunt suficiente pentru a se descurca financiar în timpul studiilor în străinătate. „Granturile lunare pe care studenţii noştri le vor primi pentru a studia în străinătate diferă în funcţie de ţara de destinaţie. Spre exemplu pentru Bulgaria se ridică la 320 euro, în timp ce pentru Franţa ajunge la 590 euro" - a precizat responsabilul ERASMUS din cadrul UAV, Gerlinde Knap.

Sânge arădean pentru răniţii din Muntenegru

ARAD. Peste 20 de litri de sânge de la Arad pentru victimele accidentului din Muntenegru. Centrul Judeţean de Transfuzie Sanguină a răspuns unei campanii iniţiate la Bucureşti, trimiţând 46 de unităţi de concentrat eritrocitar resuspendat (o unitate având 450 ml). Cea mai mare nevoie a fost pentru A pozitiv şi A negativ, dar, pe lângă aceste grupe de sânge, Centrul de Transfuzii Sanguine (CTS) din Arad a trimis şi 0 negativ, AB negativ, B pozitiv şi AB4 pozitiv.

Întreaga cantitate de sânge destinată victimelor accidentului din Muntenegru provine din stocul CTS Arad. Sângele a fost transportat mai întâi la Oradea, iar de acolo la Centrul de Transfuziologie Bucureşti şi distribuit spitalelor unde sunt internate victimele accidentului.

Centrul de Transfuzii Sanguine Arad îi aşteaptă, în continuare, pe arădeni să doneze sânge. Ieri dimineaţă, un cetăţean din Iaşi care călătorea spre Germania s-a oprit la sediul CTS Arad să doneze sânge pentru victimele accidentului din Muntenegru.

JA-D.D.

46 de unităţi au fost trimise la Bucureşti FOTO: FAN

Sergiu Claudiu Nagy FOTO: JA

Minor de 13 ani, dispărut de acasă

ARAD. Polițiștii îl caută pe Sergiu Claudiu Nagy, de 13 ani, din Arad, care a dispărut de acasă în data de 23 iunie. Tânărul are următoarele semnalmente: înălțime 1,50, 45 kg, ochi căprui, păr șaten tuns scurt. La data dispariției acesta purta pantaloni scurți albi cu dungi albastre, tricou alb, șlapi albaștri. Oricine poate oferi informații care să ducă la depistarea minorului este rugat să sune la 112. **JA-A.G.**

148

de amenzi au aplicat polițiștii rutieri în numai 24 de ore, valoarea totală a acestora fiind de 20.170 de lei. 63 dintre sancțiuni au fost date pentru depășirea vitezei legale de deplasare, iar 18 pentru lipsa centurii de siguranță și pentru neacordare de prioritate. Totodată, oamenii legii au reținut 19 permise de conducere și cinci certificate de înmatriculare. **JA-A.G.**

Polițiștii au găsit hoții de cablu electric

SEMLAC. Polițiștii din Semlac au identificat patru persoane suspectate în cazul unui furt. Verificările au scos la iveală faptul că C. Casian de 21 ani, C. Raul de 26 ani, F. Florin de 28 ani și F. Florin de 19 ani au sustras aproximativ 400 de metri de cablu electric de pe stâlpii de medie tensiune, cablu care alimenta stația de apă geotermală din localitate. Prejudiciul cauzat a fost calculat la aproape 6.000 de lei. **JA-A.G.**

Din nou la ședință FOTO: JA

Debut de week-end cu ședință în CLM

ARAD. Încă o ședință pentru aleșii municipali din Arad. E vorba de ședința ordinară a lunii iunie. N-au mult de lucru, însă, consilierii, vineri de dimineață, de la 10.00, ora la care e convocată ședința, căci pe ordinea de zi sunt doar două proiecte de hotărâri. Este vorba de un proiect privind participarea CLM Arad la Proiectul FERM și de rectificarea bugetară, prima avizată anterior și de Trezorerie. **JA- A.B.**

Doliul anulează spectacolele

ARAD. Spectacolul „Mary Poppins", care trebuia să se desfășoare ieri în incinta Teatrului de Vară din cadrul Centrului Cultural Județean Arad, a fost reprogramat. „Având în vedere faptul că ziua de 26 iunie a.c. a fost decretată Zi de Doliu Național, în memoria victimelor tragediei din Muntenegru, vă aducem la cunoștință faptul că spectacolul adaptare scenică și aranjament musical <Mary Poppins> programat a se desfășura la 26 iunie a.c., va fi reprogramat", ne-a anunțat conducerea Centrului Cultural Județean Arad.

Iar data la care spectacolul va fi reluat a fost stabilită pentru vineri, 28 iunie, de la ora 19:00. Ca atare, cei mici, dar și cei mari, care vor să se delecteze cu povestea lui Mary Poppins, sunt așteptați la Teatrul de Vară, intrarea fiind liberă. **JA-A.G.**

Faliment cu bila ștrandului

Bila care făcea valuri pe ștrand nu mai funcționează de mult, iar administrația nu găsește soluții pentru reparații.

ARAD. Nu mai avem valuri în bazinul de pe ștrand de multă vreme: încă de anul trecut. Arădenii care vor să se simtă pe un adevărat ștrand european, cum îl caracterizează administrația municipală, ne-au contactat la redacție pentru a cere informații despre momentul în care bila care face valuri va fi reparată. „De peste un an de zile bila nu mai face valuri. Pentru ce a fost cumpărată dacă nu își îndeplinește scopul?", au întrebat cititorii noștri care și-au căutat răspunsurile la ziar. Iar noi am încercat să aflăm aceste răspunsuri de la instituția abilitată să ni le dea, respectiv Primăria Arad.

Desființată

Povestea bilei de pe ștrand începe în urmă cu cinci ani de zile, în iulie 2008, când administrația locală a inaugurat noua atracție a ștrandului, după o investiție de trei milioane de euro care a cuprins modernizarea mai multor bazine, o stație de încălzire și recirculare a apei și, bineînțeles, bila care face valuri. La doi ani distanță, în iunie 2010, bila s-a defectat pentru prima dată, fiind scoasă din uz câteva săptămâni bune pentru reparații. Apoi, la alți doi ani distanță, respectiv în anul 2012, bila buclucașă s-a stricat din nou. Doar că, de această dată, Municipalitatea nu a mai reușit să o repare.

„Avem o problemă în ceea ce privește bila care face valuri. Firma de la care a fost achiziționată și care dispunea și de piesele necesare pentru reparații s-a desființat. Am căutat tot felul de soluții, alți furnizori de piese, dar încă nu am găsit pe nimeni care să ne poată oferi piesele defecte", ne-a anunțat Corina Drăghici, purtătorul de cuvânt al Primăriei Arad.

Despre un posibil termen în care va fi reparată bila cu pricina nici nu poate fi vorba, ținând cont că până în momentul în care se găsește un furnizor de piese nu putem vorbi despre refacerea sistemului de valuri. Așa că, după cum suntem obișnuiți deja, așteptăm... **JA-A.G.**

Nu a rezistat

La un moment dat, administrația locală părea că ar fi scăpat de problema bilei, după ce un furnizor a venit cu piese pentru reparațiile necesare. Doar că, în timpul probelor, piesele nu au rezistat, respectiv cablul care trage bila în jos a cedat. Ca atare, s-a renunțat la acest furnizor.

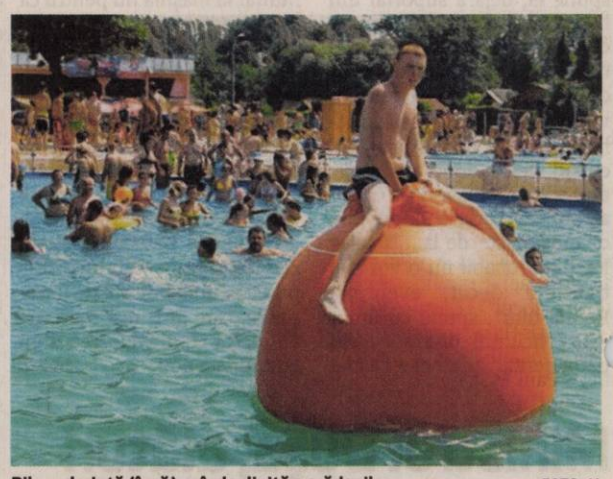

Bila, o dorință (încă) neîndeplinită a arădenilor FOTO: JA

Roșu la... infracțiuni în trafic

ARAD. Polițiștii arădeni au depistat mai multe persoane care nu au respectat legile de circulație, oamenii legii reținând două permise de conducere dintr-un foc doar în zona viaductului din Ghioroc. Primul căzut în plasă a fost Daniel A., care conducea un Citroen. Acesta a trecut pe culoarea roșie a semaforului montat la intrarea pe viaduct, din direcția Arad către Ghioroc. Nici Onisim B. nu a respectat culoarea roșie a aceluiași semafor, ambii șoferi rămânând fără permis. Polițiștii l-au mai prins și pe Dănuț L., de 63 de ani, care conducea pe raza localității Păuliș fără a deține permis de conducere pentru nicio categorie. Acesta este cercetat penal. **JA-A.G.**

Vânătorii, armele și ... jandarmii

LIPOVA. Doi bărbați din Lipova au sperat că pot înșela vigilența jandarmilor, dar s-au înșelat. Cei doi, ambii în vârstă de 41 de ani, au fost văzuți de jandarmi la câțiva kilometri de oraș având asupra lor două arme. În momentul în care i-au văzut pe oamenii legii, cei doi au încercat să se îndepărteze. Însă jandarmii au reușit să îi oprească și au descoperit asupra lor o armă Krieghoff cu lunetă, o armă lisă cu două țevi model IJ 43, nouă cartușe nepercutate, stații de emisie-recepție, ranițe și lanterne. Cum lipovanii nu au putut prezenta documente pentru armele și muniția găsite, acestea au fost confiscate, ei fiind cercetați pentru vânătoare fără permis, fără autorizație și nerespectarea regimului armelor și munițiilor. **JA-A.G.**

Lucrările se vor sista, cel mai probabil FOTO: JA

Aradul pierde conducta de gaz?

Au apărut zvonuri care spun că mega-proiectul Nabucco a fost abandonat de investitori.

ARAD. Vești proaste vin dinspre mega-investitorii care au întocmit proiectul Nabucco, proiect ce își propunea realizarea unei conducte de transport gaze naturale ce urma să plece din Azerbaidjan spre Europa de Vest și care trebuia să traverseze inclusiv județul nostru. Se pare că acest proiect a fost abandonat, iar azerii vor trimite gazele spre Occident pe o altă rută care nu va include și țara noastră.

Dacă zvonurile sunt adevărate, visele primarilor localităților aflate în vestul județului, pe unde trebuia să treacă acea conductă, ar putea fi spulberate. Edilii sperau că economia locală va prospera, iar șomerii din Șagu, Secusigiu, Nădlac, Semlac, Șeitin sau Vinga își vor găsi locuri de muncă la implementarea acestui proiect. Mai mult, oamenii din localitățile mai sus menționate erau convinși că vor vinde terenurile pe care urma să treacă gazoductul la prețuri exorbitante. Chiar și Guvernul a emis o ordonanță în care specifica modul în care se vor face exproprierile. Inițial, gazoductul urma să traverseze și teritoriul Turciei, având o lungime de 3.900 de kilometri și un cost estimat la 7,9 miliarde de euro. Proiectul a fost revizuit anul trecut și redenumit Nabucco West, lungimea fiind redusă la 1.315 kilometri, cu tranzit prin Bulgaria, România și Ungaria.

Dacă noile informații se vor dovedi reale, toți pașii făcuți până acum vor fi doar un simplu foc de paie. Deși anularea proiectului Nabucco nu este încă oficială, se pare că vineri se va primi un răspuns exact în această chestiune, însă investitorii par să fi rupt acordul care vizează conducta. **JA-A.G.**

Autostrada, blocată de o tamponare între trei TIR-uri

GIARMATA. Autostrada Arad-Timișoara a fost blocată timp de aproximativ jumătate de oră în urma unui incident rutier în care au fost implicate trei TIR-uri. Potrivit Biroului de Poliție Autostrăzi Vest, se pare că șoferul unui camion a intrat în spatele altui TIR care circula cu viteză redusă din cauza lucrărilor de reparații care se desfășoară pe șosea. Acest al doilea camion a fost proiectat într-un al treilea TIR care circula în fața lui. Șoferul vinovat, cel care a circulat cu viteză, a fost rănit în urma incidentului rutier. Pe toată durata de timp în care autostrada a fost blocată pentru măsurători și pentru eliberarea părții carosabile, traficul a fost deviat pe DN 69 Arad-Timișoara. **JA-A.G.**

Hotel President
angajeaza
femei pentru curatenie, cameriste, spalator lenjerie, ospatari, bucatari, ajutor la bucatarie
Informatii la sediul societatii intre orele 8-13 si 17-20; c-lea timisorii nr 164
(903545)

Adecco
better work, better life
ANGAJEAZA:
- operator / operatoare
- montator subansamble
- muncitori/muncitoare
Informatii la sediul firmei:
în ARAD
Str. Nicolae Bălcescu, nr.22
Tel. 0722-500-495
Orar: Luni-Vineri
între 10:00 - 16:00
andrei.luca@adecco.com
(903739)

(903739)

cicor electronic solutions

Alege inteligent
un loc de muncă pe termen lung, alături de o echipă tânără unde vei avea parte de aprecierea pe care ți-o dorești!
NOI VĂ OFERIM
Un loc de muncă la standard occidental
Salariu de încadrare atractiv, prime lunare
Tichete de masă din prima zi de angajare
Transport gratuit
Pentru postul de MONTATOARE SUBANSAMBLE aveți nevoie de
Îndemânare și seriozitate
Disponibilitate de a lucra pe 3 schimburi
VĂ AȘTEPTĂM în Arad, Zona Industrială Vest, str.I, nr.10
Cererile de angajare se completează la sediul societății sau trimiteți un CV la adresa de e-mail HR@systronics.ro sau la nr fax 0257.216.733
Informații suplimentare la nr de telefon 0257.285.944
www.cicor.com
(858419)

Sport

„Dacă acţionarii nu se mişcă repede, UTA va intra în faliment

Dan Proca, membru fondator al SCU

70

metri este targetul pe care antrenorul Constantin Miclea i-l impune sportivului Raul Rusu în proba de aruncare a suliței. Cu o astfel de performanță, atletul legitimat la CS Municipal poate cuceri o medalie la Balcaniada de juniori (6 iulie, Denizli, Turcia) și să prindă finala Campionatului European (Rieti, Italia, 20-24 iulie).

Medalii la K1 pentru sportivii de la CS Resi

TIMIȘOARA. CS Kick Box Resi (antrenor Ciprian Chivari) a participat cu 7 sportivi la Cupa „Tamashyi" la kick boxing K1. Daniel Pîrv (10 ani; la categoria 58 kg), Denis Mager (12 ani; 56 kg), Geani Jigmon (13 ani; 78 kg) și Constantin Gavriluț (seniori; 81 kg) au fost sportivii care au cucerit aurul, iar A. Kecskes (10 ani; 38 kg), C. Balog (13 ani; 46 kg) și D. Pîtea (seniori; 61 kg) s-au ales cu argintul. **JA-D.L.**

Luptătorii arădeni au fost la înălţime pe Bega

TIMIȘOARA. Zilele trecute, la Timișoara, a avut loc „Cupa Banatului" la lupte greco-romane, rezervată copiilor și cadeților. La această competiție s-au aliniat peste 120 de sportivi, de la 10 cluburi din țară. Aradul a fost reprezentat de LPS (antrenor Ioan Coste) și CS Glogovăț 2010 (antrenor Lazăr Ciunta).

LPS a avut mai mulți sportivi pe podium, 14: Moldovan Robert, Alex. Nichita, Gabriel Bulza, Natanael Petrovici, Silviu Stoica - locul I, Cosmin Bogdan, Narcis Haraga, Mihai Lupu , Alex. Julian - locul II, Marius Bulza, Paul Moldovan, Adrian Tomescu, Alex. Petrovici și Robert Samfira - locul III.

Dincolo, CS Glogovăț a adus 11 medalii: Denis Negrea, David Cinteză și Alex. Mirescu - locul I, Cristian Siminic, Flavius Popa, Sebastian Rozsa și Anton Știuț - locul II, Cristian Trif, Alex. Năstase, Adrian Trif și Lucian Bucșă - locul III. **JA – L.S.**

Ioan Coste FOTO: L.S.

Semnal de alarmă al fanilor

Suporterii sunt îngrijoraţi că la UTA nu se întâmplă nimic şi clubul este în pragul falimentului.

ARAD. Cei trei membri fondatori ai Suporter Club UTA (Dan Proca, Claudiu Negru și Colin Mesz), prezenți la Conferința de presă de ieri, au anunțat că organizația nu a fost foarte prezentă în ultima vreme, nu a ieșit în față, nu a luat atitudine, dar asta nu înseamnă că nu ajută și nu se implică în destinele clubului. Cei trei au dorit să tragă un semnal de alarmă față de situația în care se află UTA la ora actuală.

Fanii UTA-ei sunt tot mai îngrijoraţi de soarta echipei favorite, care e în pragul falimentului FOTO: C. ANDRA

Semne de întrebare

De la bun început, s-a pus problema tăierilor salariale. „Este prea de tot să tai 25% din banii angajaților din administrație, care nu și-au primit salariile de aproape un an. Dă semne de neîncredere în acest proiect al lui Adrian Marțian. Se adună tot mai multe semne de îngrijorare. Pe lângă conflictul dintre cei doi acționari și neîncrederea în unii jucători, acum a apărut și această problemă a banilor" - a spus Dan Proca. Acesta a continuat: „La ora asta, UTA nu are antrenor, nu are director executiv, nu are jucători, dar are o grămadă de datorii. Să nu ajungem ca și pe timpul lui Chirilă, deși lucrurile nu sunt așa de complicate ca și atunci. Dar, de șase săptămâni nu s-a întâmplat nimic bun la acest club".

Celălalt membru fondator, Colin Mesz a fost mai direct: „Nu-i posibil ca UTA să nu fie băgată în seamă, să o dăm oricui, care nu are un ban în buzunar. Nu vrem să vedem conturile lui Marțian, dar nu se poate să vrei să promovezi și tu să nu primești licența. Una spune Marțian și cu totul alta e realitatea. Cum să fim penalizați pentru că nu am plătit 2000 de euro unui jucător? E neseriozitate crasă" - a declarat Mesz. **JA-L.S.**

Aproape de faliment

Claudiu Negru a asigurat că atâta timp cât SCU există, palmaresul, culorile și sigla sunt în siguranță, chiar dacă pe UTA o paște falimentul. „Se impune un miting, dar nu cred că rezolvăm ceva. Atragem atenția că UTA este în pragul falimentului, căci fiscul nu cred că ne mai iartă" - s-a conchis la conferința de presă.

Jurnaliştii, învitaţi să joace badminton

ARAD. Vineri 28 iunie, între orele 10-14, în sala de sport a Liceului Pedagogic „Dimitrie Țichindeal", are loc prima ediție a Cupei Presei la badminton, competiție organizată de profesorii Daniel Mărcuș (Șimand) și Gabriel Iazbinscky (Pedagogic). Acțiunea are scopul de a populariza jocul de badminton în orașul nostru, jurnaliștii urmând a evolua în probele de simplu și dublu.

Concursul de badminton va fi a treia competiție a anului pentru presă, după baschet și tenis de masă. Înscrierile se fac la: 0756.328.610 (Daniel Mărcuș) și 0720.400.429 (Dan Lazăr). **JA-D.L.**

În căutarea viitorilor fotbalişti

LPS Arad şi firma RDF şi-au dat mâna pentru un turneu juvenil la trei categorii de vârstă.

ARAD. Sute de copii și părinți au luat cu asalt sâmbătă și duminică baza sportivă a Liceului cu Program Sportiv Arad, amplasată în cartierul Subcetate. Structurată pe trei categorii de vârstă (2003, 2004 și 2005), Cupa LPS-RDF a adunat la start câte 8 echipe din zona de Vest a țării, dar și de la Gyula (Ungaria). La finalul maratonului fotbalistic, cei mai buni dintre cei buni au fost răsplătiți cu trofee și diplome, puse la dispoziție de Florin Deznan (RDF).

Secvenţă surprinsă în pauza dintre jocuri FOTO: JA

Grupa 2005

Clasament final: 1. CFR Timișoara, 2.Viitorul Timișoara, 3. Atletico Arad. Golgeterul turneului: Rareș Pop (Atletico Arad). Lotul echipei Atletico (antrenor Bogdan Oneț): Malița, P. Nagy, Anișorac, Ristin, N. Nagy, Pop, Topor, Cohuț, Premierea a fost efectuată de prof. Emilia Mandache, director al Liceului cu Program Sportiv Arad.

Grupa 2004

Clasament final: 1. FC Bihor, 2. LPS Timișoara, 3.Atletico Arad. Lotul echipei Atletico (antrenori Bogdan Oneț și Dinu Donca): Tiriam, Urdaș, Hant, Boiț, Popescu, Vulturar, Bîc, Mureșan, Deznan, Ekmekci. Premierea a fost oficiată de prof. Paul Barta, inspector de specialitate sport în cadrul ISJ Arad.

Grupa 2003

Clasament final: 1. LPS Timișoara, 2. LPS Arad, 3. LPS Arad 2004. Golgeter: Marcel Mercioiu (LPS Arad). Cel mai bun portar: Vlad Tiriam (LPS Arad 2004). Lot LPS Arad (antrenor Dinu Donca): Miclean, Roșca, Popa, Andreescu, Mercioiu, Mocan, Domide, Bulzan, Mureșan, Musca, Petruț, Sechel. Lot LPS Arad 2004 (antrenor Dinu Donca): Tiriam, Boiț, Pele, Urdaș, Hant, Popescu, Kiss, Dorubeț, Bunaciu, Vulturar, Bîc, Deznan, Mureșan, Ekmekci, Martin, Han. Premierea a fost realizată de Florin Deznan, patronul firmei RDF.

„A fost un turneu reușit, în care viitorii fotbaliști au pus mult suflet. Țin să aduc mulțumiri conducerii Liceului cu Program Sportiv, firmei RDF, AJF Arad, prin Comisia Județeană de Arbitri care a asigurat arbitrajele, și nu în ultimul rând părinților veniți în număr foarte mare la teren. Ne pregătim pentru turneul din Slovacia (Presov, 2-6 iulie), unde sperăm să facem o figură frumoasă" - ne-a declarat prof. Dinu Donca. **JA-D.S.**

Speranţe arădene în sportul alb

ARAD. Baza UTA, de pe malul drept al Mureșului, a fost, recent, gazda unei noi ediții a Cupei „Tenis Profi", pentru copii. Concursul feminin de 14 ani a fost dominat de către tenismenele din Arad, primul loc fiind ocupat de Andra Unghianu (UTA), cu 5 victorii, în care a cedat doar 3 game-uri, pe podium mai fiind prezente Carla Olteanu (CSM) și Martina Minea (AMEFA). Alte două arădence au jucat în turneul final, Andreea Vilcan (TenisFan) încheind competiția pe locul 5, iar Alexandra Blaga (UTA) pe 6.

Directorul de turneu a fost Ovidiu Fereștean (președinte CS Tenis Profi), iar timișoreanul Gheorghe Schipor a fost arbitrul principal. Ambii vor fi implicați și în organizarea următorului concurs de la baza „UTA", din 29 iunie, denumit „Trofeul Aradului-Intesa San Paolo", pentru copii cu vârsta între 12-14 ani. Știacheta va fi ridicată la finele lunii iulie, când are loc un turneu internațional ITF, rezervat tenismenilor de 12 ani din întreaga lume. **JA-D.L.**

UNIUNEA EUROPEANĂ

GUVERNUL ROMÂNIEI

Instrumente Structurale 2007 - 2013

Programul Operaţional Sectorial „Creşterea Competitivităţii Economice"
-co-finanţat prin Fondul European de Dezvoltare Regională
„Investiţii pentru viitorul dumneavoastră"

Comunicat de presă

Dotarea SC Technomed Group SRL cu echipamente IT pentru cresterea eficientei economice a societatii

Arad, 27 iunie 2013

S.C. TECHNOMED GROUP S.R.L., cu sediul în Arad, a derulat, începând cu data de 6 februarie 2013, proiectul " Dotarea SC Technomed Group SRL cu echipamente IT pentru cresterea eficientei economice a societatii", co-finanțat prin **Fondul European de Dezvoltare Regională**, în baza contractului de finanțare încheiat cu Ministerul Comunicatiilor si Societatii Informationale in calitate de Organism Intermediar, in numele si pentru Ministerul Economiei, Comertului si Mediului de Afaceri in calitate de Autoritate de Management pentru programul Operational Sectorial "Cresterea Competitivitatii Economice.

Valoarea totală a proiectului este de 62.434,05 lei, din care asistența financiară nerambursabilă este de 45.207,03lei.

Proiectul s-a implementat în localitatea Arad pe o durată de 6 luni.

Obiectivul proiectului este: cresterea productivitatii societatii si implicit realizarea unei dezvoltari durabile contribuindu-se astfel la:

- cresterea aportului la cifra de afaceri din sectorul medical privat
- cresterea calitatii serviciilor medicale prestate
- utilizarea resurselor locale;
- asigurarea unei contributii pozitive la cresterea stabilității economico-sociale a zonei.

Detalii suplimentare puteţi obţine de la:
Nume persoană contact : Mircea Florin Sferdian
Funcție: reprezentant legal
Tel. 0723 319 316, Fax: 0357 407554 , e-mail: mirceasf@gmail.com

(901355)

Simon Mignolet FOTO: FAN

Mignolet va juca la Liverpool

FOTBAL. Portarul belgian Simon Mignolet (Sunderland) a semnat un contract pe lungă durată cu gruparea Liverpool, transferul său fiind în valoare de 9 milioane de lire sterline, a anunțat clubul englez, informează AFP.

Mignolet, în vârstă de 25 de ani, este al patrulea fotbalist transferat în ultima perioadă la Liverpool, după Kolo Toure (Manchester City), Luis Alberto (FC Sevilla) și Iago Aspas (Celta Vigo).

Simon Mignolet juca la Sunderland din iunie 2010.

SURSA: MEDIAFAX

Mugurel Buga FOTO: FAN

Buga continuă cu FC Braşov

FOTBAL. Atacantul Mugurel Buga a semnat prelungirea pentru încă un sezon a contractului cu FC Braşov, informează site-ul oficial al clubului braşovean. „Pentru mine a contat doar să-mi prelungesc contractul cu FC Braşov. Mă simt bine şi sper ca sezonul viitor să ne clasăm pe o poziţie superioară celei din campionatul recent incheiat", a declarat Buga. Directorul general al FC Braşov, Constantin Zotta a declarat că Buga este un „simbol pentru FC Braşov". „Buga este un jucător simbol pentru FC Braşov, prelungirea contractului său a venit firesc", a declarat Zotta. **SURSA: MEDIAFAX**

Îl atacă iar pe Mircea Sandu

Adrian Mititelu şi FC U Craiova au sesizat DNA împotriva preşedintelui FRF.

FOTBAL. FC Universitatea Craiova, condus de Adrian Mititelu, a sesizat din nou Direcţia Naţională Anticorupţie, acuzându-l pe preşedintele FRF, Mircea Sandu, că încearcă să înscrie în Liga a II-a o altă echipă cu un nume similar, se arată într-un comunicat postat pe site-ul clubului.

„Fotbal Club Universitatea Craiova a sesizat, în urmă cu cinci zile, Direcţia Naţională Anticorupţie Bucureşti şi, totodată, a informat preşedintele completului de judecată din dosarul nr 18983/300/2013 al Judecătoriei sector 2 Bucureşti, săvârşirea de către Mircea Sandu şi Federaţia Română de Fotbal a altor infracţiuni la adresa Universităţii Craiova: iniţiere şi constituire de grup organizat, abuz în serviciu, în formă continuată, cu consecinţe deosebit de grave, instigare la abuz în serviciu. În fapt, FRF, prin inculpatul Sandu Mircea, împreună cu numitul Andrici Adrian, din Suceava şi alte persoane din Craiova, împreună cu funcţionari ai Registrului Comerţului Bucureşti, au iniţiat, în mod fraudulos, constituirea unei persoane juridice cu nume similar cu al Universităţii Craiova, cu scopul declarat de a o înscrie abuziv în Liga a II-a fotbalistică a ţării,

U Craiova a dispărut deocamdată din fotbalul românesc FOTO: FAN

în locul adevăratei echipe de fotbal Universitatea Craiova", se arată în comunicatul postat pe site-ul www.fcuniversitatea.ro.

„Documente frauduloase"

Gruparea patronată de Mititelu a solicitat DNA să ia măsuri preventive pentru a împiedica înscrierea unei alte echipe în Liga a II-a: „Această iniţiativa a fost pusă la cale cu mai mult timp în urmă şi s-a bazat pe eliberarea unor documente frauduloase de către Registrului Comerţului Bucureşti. În prezent, înfiinţarea acestei persoane juridice a fost blocată, în mod legal! Având în vedere şi aceste fapte penale săvârşite de inculpaţii Mircea Sandu şi FRF, în continuarea celor săvârşite deja împotriva Universităţii Craiova, am solicitat atât DNA, cât şi preşedintei completului de judecată al dosarului nr 18983/300/2013 al Judecătoriei sector 2 Bucureşti, să se ia, de urgenţă, măsuri preventive, pentru a preîntâmpina noi infracţiuni ale inculpatului Sandu Mircea".

Preşedintele Federaţiei Române de Fotbal, Mircea Sandu, a declarat, marţi, agenţiei MEDIAFAX, că există posibilitatea ca gruparea CS Universitatea Craiova, condusă de fostul fotbalist Pavel Badea şi de fostul preşedinte al clubului oltean Corneliu Stroe, să ocupe locul pus la dispoziţie de FRF anul trecut în Liga a II-a unei echipe din Craiova, dacă va reuşi să întocmească actele legale.

SURSA: MEDIAFAX

„Cele şase echipe trebuie să fie în joc de glezne"

FOTBAL. Preşedintele FRF Mircea Sandu afirmă că toate echipele care au retrogradat sportiv sau pe criteriul neîndeplinirii condiţiilor de licenţiere ar trebui să fie pregătite pentru a evolua în prima ligă sezonul următor.

„După ultimul Comitet Executiv absolut toate cluburile din Liga I, atât cele care din punct de vedere sportive nu au îndeplinit criteriile cât şi cele care nu au îndeplinit condiţiile de licenţiere trebuie să fie pregătite. Pentru că nu ştiu ce se va întampla în Comitetul Executiv din 5 sau 6 iulie. Aşa cum am anunţat, s-a întrunit pentru prima dată un comitet de lucru condus de cei doi secretari generali, de la federaţie şi liga, cu juriştii. Eu vreau să vină în Comitetul Executiv cu propuneri viabile, pe criterii, pe argumente, pe eventuale interpretări ale legislaţiei din România sau din alte ţări. Eu sper că decizia Comitetului Executiv să fie una echilibrată, în litera, dar şi în spiritul legii sportive şi să acopere toate nevoile care vor fi constatate şi care să aducă în final linişte. Avem nevoie de linişte. Toate cele şase echipe trebuie să fie în joc de glezne. Dacă se votează 18 echipe şi Cluj obţine la TAS o decizie favorabilă mai rămâne un singur loc, care trebuie văzut pe ce criterii şi argumente poate fi atribuit şi cine beneficiază de acest loc. Nu e uşor. Eu am avut un punct de vedere, pe care l-am exprimat. Sper că lucrurile să se adune uşor", a declarat Sandu. El speră ca în viitor să se restrângă numărul de echipe în Liga I. „Sper că persoanele care vor veni la anul să analizeze mai bine şi să restrângă numărul de echipe în Liga I, pentru că în Liga a II-a a început acest proces. Dacă s-ar ajunge la un nivel de 12 echipe foarte valoroase, cât timp lucrurile s-ar aşeza din punct de vedere economic ar fi foarte bine", a mai spus Sandu. **SURSA: MEDIAFAX**

Mircea Sandu FOTO: FAN

Steve Darcis s-a accidentat

TENIS. Jucătorul belgian de tenis Steve Darcis, care l-a eliminat pe Rafael Nadal, în runda inaugurală la Wimbledon, a declarat forfait pentru turul doi, din cauza unei accidentări la umărul drept, au anunţat organizatorii. Darcis, numărul 135 mondial, s-a accidentat după ce a căzut la meciul cu Nadal, câştigat cu scorul de 7-6, 7-6, 6-4. După un ultim test făcut miercuri dimineaţă, el a renunţat să-l întâlnească pe polonezul Lukasz Kubot, care se califică astfel în turul trei.

SURSA: MEDIAFAX

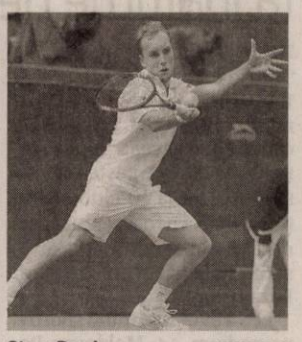

Steve Darcis FOTO: FAN

Roger Federer a fost atenţionat

TENIS. Organizatorii turneului de la Wimbledon i-au transmis tenismenului Roger Federer că nu mai are voie să poarte la meciuri încălţăminte cu talpă de culoare portocalie, deoarece încalcă codul de ţinută albă, obligatoriu la competiţia găzduită de All England Club. Jucătorul de şapte ori câştigător la Wimbledon a purtat pantofi sport cu talpă portocalie la partida disputată în turul întâi, împotriva lui Victor Hănescu, pe care elveţianul a câştigat-o cu 6-3, 6-2, 6-0. „Incluzând şi perioada de încălzire, jucătorii de la Wimbledon trebuie să fie îmbărcaţi aproape în totalitate în alb", precizează regulamentul turneului.

SURSA: MEDIAFAX

Roger Federer FOTO: FAN

s.c. ASTRA VAGOANE CĂLĂTORI s.a.
Angajează:

Tehnician aprovizionare
Sudori
Lăcătuşi
Tamplari carosieri
Şef manevră CFU
Manevrant vagoane
Administrator reţea

Cerinţe:
1. Sistem de operare Linux (Ubuntu, Susse, Redhat)
-instalare, configurare sisteme de operare;
-instalare, configurare şi administrare server mail, web, ftp, SQL;
2. VMware
3. Reţele
-configurare router/switch cu management;
-cablare UTP, RS232, FO;
4. Supraveghere video
-utilizare/configurare camere CCTV şi camere IP;
-DVR/NVR/NAS;
-Backup.

CV-urile se trimit la nr. fax **0257/258168** până la data de 12.07.2013 sau personal la sediul societăţii din Arad, str. Petru Rareş, nr. 1-3." (876440)

aradjob.ro

PROFESIONAL INSOLVENCY MANAGEMENT S.P.R.L
În calitate de lichidator judiciar al **SC L`INTIMO DI CAMILLA SRL**, CUI 13885745, loc. Arad, str. Poetului, nr.1/C, Hala nr.2, jud. Arad, nr ORC J02/276/2001 în temeiul art. 61 alin. 3 din Legea 85/2006 notifică pe toţi creditorii că prin sentinţa civilă nr. 1829/03.06.2013 pronunţată de Tribunalul Arad, Secţia Civilă, în dosarul 213/108/2011* s-a deschis procedura falimentului prevăzută de Legea 85/2006 împotriva **SC L`INTIMO DI CAMILLA SRL.**
Creditorii vor depune declaraţiile de creanţă pentru creanţele născute între data deschiderii procedurii şi data intrării în faliment până în data de **18.07.2013** la grefa Tribunalului Arad, acestea trebuind să îndeplinească cerinţele prevăzute în art. 65 din Legea nr. 85/2006.
Relaţii la tel. 0744109403, fax. 0257/215544. (903662)

s.c SCHENKER ROMTRANS s.a
Sucursala Arad
angajeaza:
1. **Manipulanti marfa**
2. **Gestionari**
3. **Motostivuitoristi**

CV-urile se vor trimite pe adresa de mail:
camelia.but@dbschenker-romtrans.com (903763)

sc PAB ROMANIA srl,
angajeaza:
- sudori cu experienta in sudura confectii metalice
Detalii la telefon: **0749-278544** (Marinike Kapacin)
intre orele 08,00 – 17.00 (903537)

INFORM MEDIA

INFORM MEDIA, editorul cotidianului Jurnal Arădean, parte a grupului multinaţional Inform Media, care îşi desfăşoară activitatea în domeniul presei locale tipărite

CAUTĂ

Distribuitori de presă (în cutii poştale) pentru localitatea Zăbrani.

Cerinţe:
Seriozitate;
Dinamism;
Conştiinciozitate.

Se oferă:
Salar atractiv;
Timp de lucru 2 ore.

Informaţii suplimentare la telefon: 0257/212.032 sau 0729.989.504, de luni până vineri între orele 09 şi 17.

Reclame

Şi copiii sunt expuşi FOTO: FAN

O bună igienă alungă boala diareică

BUCUREŞTI. Boala diareică acută este o afecțiune contagioasă. Bacteriile și microbii de la persoana bolnavă pot ajunge cu ușurință într-un organism sănătos în cazul în care nu sunt curățate bine fructele și legumele sau dacă nu este bine preparată carnea și fiert laptele. Te poți confrunta cu această boală și dacă bei apă din locuri nesigure, dacă nu speli vasele în care prepari și servești mâncărurile.

10

la sută din populația adultă este afectată de ciupercile localizate la nivelul unghiei. Acestea, pe lână faptul că sunt inestetice, îngroașă și îngălbenesc țesutul, dacă nu sunt tratate corespunzator, se extind rapid și pot duce la pierderea unghiei. Tratamentele cu laser tind să înlocuiască, în multe situații, terapiile convenționale.

Deshidratarea poate provoca infecţii urinare

BUCUREŞTI. Sunt frecvente vara, tocmai pentru că organismul, în timpul caniculei, tinde să se deshidrateze, permițând bacteriilor să se dezvolte de-a lungul tractului urinar. Ceea ce poți face este să bei cel puțin doi litri de apă pe zi, să nu porți haine din materiale sintetice, mai ales în cazul lenjeriei intime, pentru că aceste materiale mențin umezeala, ambientul preferat de dezvoltare a bacteriilor.

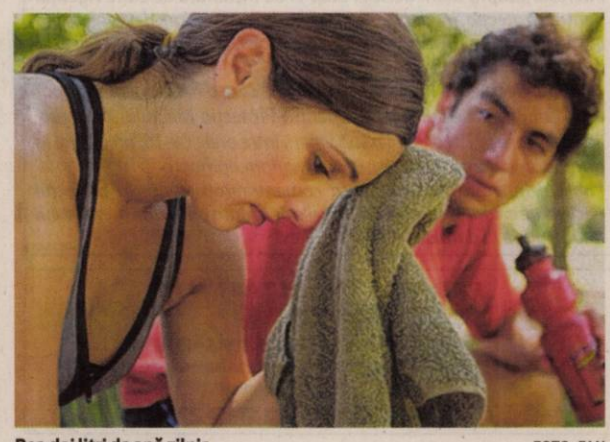

Bea doi litri de apă zilnic FOTO: FAN

Armă radiologică anticancere agresive

Medicina nucleară mizează pe un izotop radioactiv rar, capabil să distrugă selectiv celulele canceroase.

WASHINGTON/PARIS. Medicina nucleară prezintă un potențial fantastic împotriva unor cancere agresive, afirmă directorul filialei medicale a grupului francez din industria nucleară Areva, care mizează pe un izotop radioactiv rar, capabil să distrugă selectiv celulele canceroase. „Am fost interesați de acele tumori împotriva cărora arsenalul terapeutic actual este foarte limitat, precum cancerul ovarian, gastric și pancreatic, pentru care nevoile sunt importante, iar bolnavii așteaptă o soluție", a precizat Patrick Bourdet, directorul Areva Med, o companie care are sediul în orașul Bethesda din statul american Maryland, în apropiere de Washington.

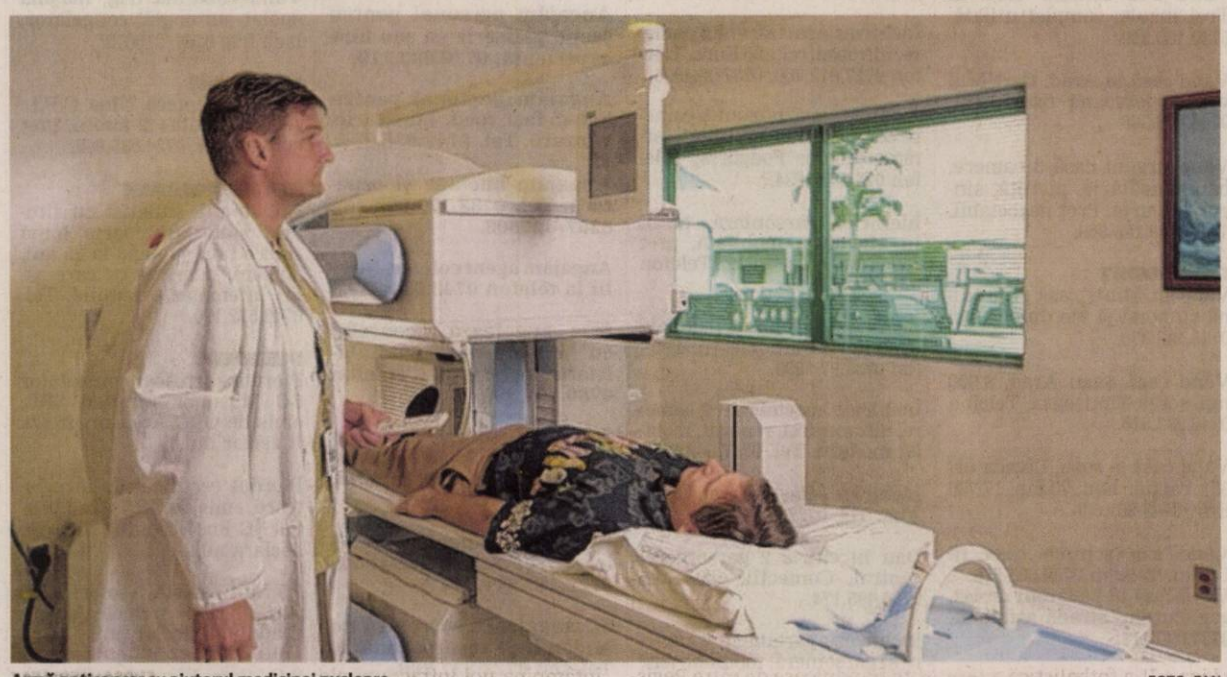

Armă anticancer cu ajutorul medicinei nucleare FOTO: FAN

Izotopul de plumb 212

Această puternică armă anticancer, niciodată utilizată până acum, este izotopul de plumb 212 (pb 212), un izotop rar extras din thoriu, la rândul său un element chimic rar, întrucât doar câteva grupuri mari din industria nucleară din lume, inclusiv Franța, posedă stocuri importante din această substanță. Aceste stocuri se află de altfel la originea industriei nucleare franceze, apărută în urmă cu o jumătate de secol. Comisariatul pentru Energie Atomică (CEA) a decis atunci să păstreze thoriul, după separarea sa de uraniu, devenit principala materie primă utilizată de industria nucleară pentru a produce electricitate. În 2003, oamenii de știință au avut ideea de a extrage izotopul Pb 212 pentru a efectua o serie de cercetări, stimulând compania Areva să inițieze studii preliminare atât medicale - în domeniul cancerului -, cât și industriale - pentru dezvoltarea unor noi procedee de extragere.

> Tratamentul unui bolnav de cancer, care durează o singură zi, necesită doar patru nanograme de Pb 212
>
> PATRICK BOURDET

Radioimunoterapie

În 2011, Areva Med a obținut aprobarea de la Food and Drug Administration (FDA) pentru a iniția un studiu clinic de fază 1 cu Pb 212 folosind radioimunoterapia, în colaborare cu cercetătorii de la Universitatea Alabama. Primul pacient a fost tratat în aprilie 2012 dintre cei 18 prevăzuți în total. „Studiile se desfășoară de o manieră satisfăcătoare", afirmă directorul Areva Med, adăugând, fără să își poată ascunde optimismul, că „nu poate să spună nimic mai mult" în acest stadiu.

Fără efecet secundare

Această „armă" radiologică este ghidată spre celulele canceroase fiind atașată pe cale chimică de un anticorp conceput pentru a recunoaște antigenii care se află pe tumoare. Este vorba de anumite semnale chimice specifice cancerului.

„Un tratament pentru un bolnav de cancer, care durează o singură zi, necesită doar patru nanograme de Pb 212. Este într-adevăr o terapie anticancer extrem de bine țintită, care permite abordarea mai multor forme de cancer, chiar și metastazate", a precizat Patrick Bourdet. În plus, grație acestei precizii, „nu există efecte secundare", a adăugat el. „Totul merge bine până în prezent, suntem încrezători și optimiști, dar trebuie să așteptăm rezultatele științifice", a adăugat el. „Cred că medicamentul nostru va fi disponibil în 2016".

Premieră mondială

În paralel cu activitatea gigantului farmaceutic elvețian Roche, Areva a lansat operațiunile de construire a unui laborator care va produce Pb 212, o premieră mondială, la Bessines-sur-Gartempe, în regiunea franceză Limousin, care va începe să funcționeze la sfârșitul anului 2013 pentru a extrage nanograme cu acest izotop din câteva tone de thoriu.

Recongelarea, periculoasă!

BUCUREŞTI. Unele tulburări digestive pot fi evitate foarte ușor dacă speli legumele și fructele înainte de a le mânca, dacă fierbi laptele nepasteurizat, dacă eviți să bei apă din surse nesigure sau să cumperi alimente vândute pe stradă, precum înghețată, mici, brânză neambalată și produse de patiserie. Mâncărurile trebuie consumate până la trei ore după preparare, în cazul în care nu pot fi păstrate la frigider. De asemenea, ferește-le de contactul cu rozătoare ori muște. Este contraindicat să recongelezi alimentele, de aceea este mai bine să le cumperi la final, pentru a nu se dezgheța până acasă.

Riscul toxiinfecţiilor FOTO: FAN

Joacă afară, ochi sănătoşi

PARIS. Pentru sănătatea ochilor copiilor, părinții e bine să-i îndemne să se joace afară în timpul zilei - cel puțin trei ore pe zi vara și cel puțin o oră pe zi iarna - potrivit publicației franceze „Le Figaro". Acest lucru ar putea stopa creșterea alarmantă a numărului de miopi din lume, deoarece micuții care petrec mai mult timp în exterior sunt mai bine protejați contra miopiei, iar lumina naturală pare să fie factorul protector determinant.

Antibiotice mai puternice FOTO: FAN

De 100 de ori mai rezistent

PENSILVANYA. Analizând 663.000 de substanțe diferite, oamenii de știință din Pensilvanya au creat un antibiotic absolut nou. El s-a dovedit de 100 de ori mai eficient împotriva micobacterium tuberculosis, a antraxului și dizenteriei. Rezistența microorganismelor la antibiotice constituie una dintre cele mai acute probleme ale medicinii moderne. Este, totuși, posibil ca agenții care favorizează apariția tuberculozei, a antraxului sau a dezinteriei să fie învinși cu ajutorul antibioticelor cu un mecanism principial nou de acțiune, scrie incomemagazine.ro.

Ponturi pentru o piele sănătoasă pe timpul verii

Combate arsurile solare, înțepăturile insectelor, iritațiile datorate transpirației sau urticaria de la mâncare.

BUCUREŞTI. Nu este necesar să mergi la dermatolog de fiecare dată, fiindcă soluțiile pentru majoritatea problemelor sunt la îndemână.

Pentru a atenua senzația de durere și inflamația cauzate de arsura solară, ia o aspirină sau un ibuprofen cât mai repede cu putință, recomandă medicul dermatolog Francesca Fusco, de la Școala Medicală Mount Sinai din New York City, citată de shine.yahoo.com.

> Cu cât numărul de arsuri solare este mai mare, cu atât riscul de a dezvolta cancer de piele creşte
>
> OANA CLĂTICI

1 Leacuri populare

„Există câteva leacuri populare care atenuează imediat durerea și roșeața.

Mierea de albine, în amestec cu sirop de lămâie (patru părți miere și o parte sirop de lămâie) sau mierea de albine în combinație cu lapte (în proporții egale) se aplică direct pe zona afectată", recomandă medicul de familie Ruxandra Constantina, cu competențe în apifitoterapie, de la Clinica Med-As din București.

2 Atenţie la arsurile solare

Totuși, trebuie să ții cont că arsurile solare sunt extrem de nocive pe termen lung pentru piele, fiindcă favorizează modificarea patologică a celulelor cutanate și instalarea cancerului de piele.

„Istoricul de arsuri solare în special în copilărie este un puternic factor de risc pentru cancerul de piele.

Cu cât numărul de arsuri este mai mare, cu atât riscul de a dezvolta cancer de piele crește", semnalează medicul dermatolog Oana Clătici, de la Clinica Academica din Capitală.

3 Elimină micile pete albe de pe piele

„Pitiriazisul versicolor, o afecțiune cutanată benignă, frecvent întâlnită, este determinată de un fung - Pytirosporum orbiculare, care se găsește în mod obișnuit pe pielea noastră.

Vara, căldura, transpirația excesivă, radiațiile ultraviolete și umezeala par să fie factorii declanșatori ai multiplicării fungului", explică medicul Oana Clătici.

Consecința o reprezintă apariția unor mici pete albe, decolorate.

„Cum infecția persistă doar în straturile superficiale ale pielii, ea poate fi tratată foarte simplu, printr-o exfoliere riguroasă la duș cu un gel care să conțină acid salicilic sau acid glicolic", recomandă medicul american Neal Schultz, de la Mount Sinai din New York, citat de shine.yajoo.com

Arsurile solare repetate cresc considerabil riscul cancerului de piele FOTO: FAN

S.C EXCAVATION PROJECT GROUP S.R.L titular al proiectului **Parc fotovoltaic şi punct de conexiune la LEA 20 KV,** *anunţă publicul interesat asupra luării deciziei etap ei de încadrare de către Agenţia pentru Protecţia Mediului Arad în cadrul proceduri de evaluare a impactului asupra mediului, pentru proiectul menţionat mai sus, propus a fi realizat în*

Proiectul deciziei de încadrare şi motivele care o fundamentează pot fi consultate la sediul Agenţiei pentru Protecţia Mediului din Arad, Splaiu Mreşului,F.N de luni până vineri, între orele 08-16, precum şi la următoarea adresă de internet: www.anpm.apmar.ro

Publicul interesat poate înainta comentarii/observaţii la proiectul deciziei de încadrare în termen de 5 zile de la data publicării prezentului anunţ, până la data de 01.07.2013

(903541)

FABRICĂ ÎNCĂLŢĂMINTE
ANGAJEAZĂ
- **CROITORI cu experienţă (în piele şi căptuseală)**
- **MAŞINISTE cu experienţă pentru banda de cusut şi pentru preformat staif**

Telefon : 0257-212-928

(894275)

GARSONIERE
Vând garsonieră central, tot confortul, mobilată, str. Buşteni, etaj 1. Telefon 0257/468729.

Vând garsonieră, conf. I, Micălaca, etaj intermediar, mobilată modern, preţul 21.000 Euro/ negociabil, 0741.158.777.

Vând urgent garsonieră confort 1, pe Abrud, etaj III, modern amenajată+ garaj. Tel. 0741.158.777.

AP. 1 CAMERĂ
Cumpăr cu banii jos garsonieră, apartament una cameră, 0752.510.776.

Vând apartament 1 cameră, cheltuieli mici, comuna Vladimirescu. Tel. 0740.122.509.

Vând apartament 1 cameră, ultracentral (A. Russo), 42 mp, etaj 2, îmbunătăţit, 22.500 Eur, 0749.437.964.

Vând apartament 1 cameră, etaj 2, decomandat (la casă), ultracentral, 14.500 Eur, 0744.849.390.

AP. 2 CAMERE
Cumpăr cu plata pe loc apartament 2 camere, 0744.849.390.

Vând apartament 2 camere, parter, pus la punct- Vlaicu. Preţ 30.000 Eur/negociabil. Telefon 0722.139.078, 0752.011.791, 0257/280667.

Vând apartament 2 camere, central, vizibil pe internet, 36.000 Eur/nregociabil, plata în lei, acceptăm credit. Tel. 0770.519.997.

Vând pe str. Crişan nr. 1 apartament 2 camere, etaj I, neamenajat, preţ 34.000 Euro. Telefon 0744.796.504.

Vând apartament 2 camere, 104 mp, Teatru, 23.500 Euro, 0749.370.158.

Vând apartament 2 camere, parter, Aradul Nou, 0729.132.141.

Vând apartament 2 camere, etaj 2, ultracentral, 90 mp, la casă, 24.000 Eur, 0752.510.776.

Vând apartament 2 camere, etaj 2, str. Dr. Ioan Suciu. Telefon 0740.024.252.

Vând apartament 2 camere în zona gării (strada Avrig), etaj 4, termopan. Informaţii: tel. 0758.471.124.

AP. 3 CAMERE
Vând apartament 3 camere neamenajat, la casă, Eftimie Murgu, suprafaţa 90 mp, la preţul de 20.000 negociabil cu CF. Telefon 0741.158.777.

AP. 4 CAMERE
Vând apartament 4 camere, Vlaicu Z28, centrală termică pe scară. Telefon 0742.346.757.

AP. LA CASĂ
Vând (schimb cu casă în Arad) apartament ultracentral la casă, nou amenajat. Accept variante. Tel. 0744.770.917, 0723.268.475.

Vând apartament casă 2 camere, bucătărie, baie, hol, cămară alimente, cămară lemne, curte, toate facilităţile. Informaţii 0769.279.045.

CASE LOCAL
Vând casă veche, str. Cedrului (6 Vânători), 37.000 Euro, 0744.784.910.

Vând casă Via Carmina, semifinisată, teren 360 mp, parter+etaj, 3 dormitoare, preţ 50.000 Eur/negociabil. Tel. 0741.158.777.

Vând sau schimb casă la Trei insule, complet utilată, 0740.130.259.

Vând casă în Arad, Cartierul verde, persoană fizică. Tel. 0746.876.366.

Vând urgent casă 3 camere, baie, bucătărie, pivniţă, singur în curte. Preţ negociabil. Tel. 0749.176.856.

CASE JUDEŢ
Vând în Miniş casă şi grădină cu pomi şi vie. Informaţii 0726.142.870.

Vând casă Şagu Arad, 3.000 mp, şosea Timişoara. Telefon 0746.233.818.

Vând casă la roşu, Livada nr. 651, cartier nou, 70 mp, 17.700 Eur, 0745.261.530.

Vând sau schimb casă în Cuvin. Telefon 0740.535.576. Vând casă în Zădăreni nr.442, gaz, curent, stradă asfaltată, 0724.020.111.

Vând urgent casă în Ineu, 780 mp, zonă bună. Preţ 9.500 Eur. Tel. 0744.625.058.

Vând casă mobilată, cu anexe, grădină, 800mp, str.I.Slavici nr.33, Ineu, 24.000 Eur/ negociabil. Tel.0751.434.999, 0742.908.550.

Vând casă în roşu la Livada SC= 126 mp, preţ 23.000 Euro, negociabil. Telefon 0744.427.876.

Vând casă nouă la cheie,Cicir, suprafaţa totală (teren+casă) 1.000 mp, 71.000 Euro, negociabil, 0742.033.515.

CASE DE VACANŢĂ
Vând urgent căsuţă ştrandul Neptun. Tel. 0740.150.501.

VILE JUDEŢ
Vând vilă modernă, Livada, 180 mp, construcţie nouă, 52.000. Tel. 0740.043.413.

VÂNZARE SPAŢII LOCAL
Vânzare spaţiu-comercial CONFECŢII, 66-mp, vitrină-mare, ultrarenovat, Persoană Fizică, 0722.257.409.

VÂNZARE SPAŢII COMERCIALE JUDEŢ
Vând restaurant+ terasă+ fermă 2 case, iaz cu peşte, zonă de agrement, suprafaţă teren 7.000 mp. Preţ 170.000 Eur/ negociabil, în 2 rate. Zona Sânpaul, 7 km de Arad. Tel. 0741.158.777.

TERENURI LOCAL
Vând loc de casă în Arad, 670 mp, front stradal 30 m, utilităţi trase: gaz, apă, canal, curent, trifazic subteran. Preţ 30 Eur/ mp. Tel. 0731.212.238.

Vând teren intravilan în Sânleani, suprafaţa 832 mp, cu fundaţie beton de 25x12 m şi o pivniţă în cadrul fundaţiei de 11x9 m şi 2 fronturi stradale. Telefon 0745.477.108, 0722.692.914.

Vând teren Aradul Nou, 360 mp, 18.000 Euro. Telefon 0745.548.950.

Vând 1 ha teren extravilan cu lucernă, Sânicolaul Mic, preţ la vedere. Tel. 0721.592.572.

25.000 mp, Proiect HALE, Zona-Industrială PECICA-TURNU, front-stradal-dublu, 0722.257.409.

Vând teren agricol cu CF Arad, 3 ha preţ 3.500 Eur/ha, 3 ha Pecica-Bodrogul Vechi 3.500 Eur/ha/negociabil. Tel. 0741.158.777.

TERENURI JUDEŢ
Teren viticol, 2 ha, Miniş, pretabil reconversie, accesibil, utilităţi, 0724.298.069.

ARIEŞENI, teren-construcţii cabane-vacanţă, curent-electric, eventual cabană, ski, 0722.257.409.

TERENURI ALTE JUDEŢE
Teren intravilan 1.500-6.000 mp BATTONYA, pretabil livada-sere, casă, utilităţi, 0722.257.409.

IMOBILE CHIRII
Închiriez apartament 2 camere, ultracentral, lângă Piaţa Mică, mobilat modern şi utilat. Tel. 0723308286

Închiriez apartament 2 camere, ultracentral, 150 Euro. Telefon 0727.012.760, 0257/264995.

Închiriez apartament 3 camere complet mobilat, utilat, termotecă, zona Podgoria. Telefon 0744.828.934.

Închiriez garsonieră, cf. I, în Micălaca, mobilată, preţ 100 Euro+ garanţie. Telefon 0753.394.617.

Închiriez garsonieră, mobilată şi contorizată Confecţii. Telefon 0733.973.289.

Închiriez apartament 2 camere, ultracentral, renovat, mobilat modern. Tel. 0747.508.601.

Închiriez sălaş în Arad, zona Alfa. Tel. 0722.485.831.

Dau în chirie 2 garsoniere, central, Confecţii, 100 Eur, 0756.495.174.

Închiriez apartament 2 camere şi garsonieră, mobilate gaz, satelit, frigider, maşini spălat, 0257/380344.

Închiriez apartament 3 camere, ultracentral, zonă foarte liniştită, lângă Hotel Central, mobilat modern, 330Euro/ luna. Tel. 0723.202.527.

Închiriez apartament 2 camere, Aradul Nou, decomandat, mobilat, 0747.119.719.

SPAŢII CHIRII
Închiriem posturi pentru coafură (frizerie) şi manichiură. Asigurăm produse profesionale, zona Vlaicu, Miorita. Telefon 0743.283.544.

Închiriez spaţiu Cocorilor, 90 mp, 350 Eur, 0744.849.390.

Închiriez hale 210-1000 mp în Parcul Industrial UTA. Telefon 0721.288.570.

CUMPĂRĂRI TERENURI LOCAL
Cumpăr teren cu lucernă pe 1 an, 0754.490.435, 0741.134.368.

Cumpăr teren la Sântoma, Arad, Pecica, Sânpaul, Zimand, Horea, Şimand, minim 5 ha, 0756.495.174.

Cumpăr teren arabil suprafaţă 3-400 ha cu acte în regulă şi compact, jud. Arad. Tel. 0733.632.595.

Cumpăr teren arabil la IAS-Aradul-Nou, Livada-Sânleani, Şofronea, Şeitin, Sântoma, Sântana, 0733.632.595.

CUMPĂRĂRI TERENURI JUDEŢ
Cumpăr teren arabil la Pecica, Nădlac, Pereg, Variaş-Turnu, IAS-Aradul Nou, Şag, Zimandul-Nou, Zimand, Curtici, etc., suprafaţă 2-50 ha, 0733.632.595, 0756.495.174.

Cumpăr teren arabil la Pecica cu titlu sau CF suprafaţă minim 3-50 ha. Ofer 3.500-4.000 Eur/ha, 0733.632.595.

Cumpăr teren arabil la Sântoma, Sânpaul, Şofronea, Şeitin, Nădlac, Zimandul-Nou, Curtici, etc. Tel. 0733.632.595.

Vând 3 ha teren arabil la Pecica-Bodrog. Preţ 3.000 Eur/ha, 0722.606.527.

ANGAJĂRI
Angajez tinere drăguţe pentru masaj în Germania. Rog seriozitate, 0737.960.231.

Restaurant ultracentral angajează bucătar şi pizzaiol cu experienţă. Tel. 0731.337.088.

Angajez pizzaiol pentru cuptor cu lemne. Tel. 0740.132.112.

Firmă construcţii angajează montatori pavaj. Tel. 0740.033.655.

Atelier auto angajează mecanici. Tel. 0744.328.119, 0744.873.210.

Angajăm şofer distribuţie produse panificaţie pentru schimbul doi. Tel. 0730.030.113.

Angajăm şoferi tir, contabilă primară, dispeceră auto, experienţă. Telefon: 0737.508.213.

Angajăm personal pentru secţie patiserie cu sau fără experienţă, 0730.030.119.

Angajăm personal pentru kebab-fast food, bucătărie-vânzare. Tel. 0744.828.934.

Angajăm bucătar şi ospătară. Tel. 0733.177.990 sau 0257/467503.

Angajăm agent coletar. Detalii la telefon 0748.034.589.

SC angajează contabil cu experienţă (contabilitate primară). Telefon 0730.101.320.

Angajăm şoferi distribuţie naţională pe maşini frigorifice, card, atestat, 0749.162.963.

Restaurant angajăm femeie de servici şi salatieră, 0722.567.251.

SC angajează secretară cu atribuţii de resurse umane. Telefon 0723.837.286.

Angajăm agenţi de pază, croitorese cu experienţă, 0760.256.150.

SC angajează mecanic, ţesătoare, salar atractiv, prime, bonuri, transport, 0257/288035.

Angajăm barmană vârsta maximă 35 ani. Telefon 0723.384.657.

Angajăm bărbaţi cu experienţă pentru curăţenie. Telefon 0727.865.619.

Angajăm 2 persoane vânzări piese schimb camioane. Cunoştinţe domeniul auto, programe identificare piese, permis cat. B. Tel. 0724.825.492.

SC angajează personal pentru curăţenie la 8 ore. Telefon 0734.554.241.

PRESTĂRI SERVICII
Executăm zidărie, tencuieli, zugrăveli, rigips, izolaţii, acoperişuri, fundaţii, consolidări, 0740.696.157.

Execut zugrăveli, faianţă, izolări, rigips, teracote, tencuieli, zidării, 0728.022.504, 0771.347.581.

Lucrări construcţii, renovări, finisări interior- exterior, termoizolaţii, grătare cuptor, pavele, subturnări, 0726.253.830.

MATERIALE CONSTRUCŢII
Vând lemne de foc tăiate şi deşeuri, 0724.652.421.

Vând lemne foc tăiate, crăpate şi calitate. Telefon 0721.592.572.

Vând nisip, balast, sorturi, pământ, mraniţă, preţuri mici, 0728.912.827, 0745.003.019.

Balast, nisip, piatră, lemne de foc. Telefon 0743.502.222.

Aduc mraniţă, nisip, moloz, balastru, pământ, la domiciliul clientului, 0742.479.698.

Aduc nisip, balastru, mraniţă, pământ, moloz, la domiciliul clientului, 0740.651.610.

AUTO ROMÂNEŞTI
Vând voucher Rabla. Tel. 0744.478.927.

AUTO STRĂINE
Vând Renault Laguna 2, an 2001, 6+1 trepte, 1,9 Diesel, full electric, ABS, ESP, airbag, dublu climatronic, taxa plătită şi nerecuperată, 3.500 Eur, negociabil. Tel. 0766.414.643.

Vând Chevrolet Aveo 2008, motor 1200, 47.000 km. Telefon 0744.837.145.

MOTOCICLETE
Vând ATV, 2008, motor nou, înscris, verificare, 1.000 Euro, 0746.233.818.

ELECTROCASNICE
Vindem/Reparăm electrocasnice second, frigorifice, maşini spălat, uscătoare, aragaze, electrice, televizoare, anvelope, vitrine comerciale, termopane. Reducere pentru schimb, rate, Lipova. Tel. 0744.796.542.

Vând combină frig, maşină spălat automată, congelator, ladă frig 0257/210613.

MOBIDOM
Vând bibliotecă Nina C.P.L. Arad, măsuţă+ 2 fotolii, preţ convenabil, 0724.835.062.

MATRIMONIALE
Eu, 40 ani, sufletist cu situaţie materială foarte bună caut o fată de până la 25 ani, sinceră, cuminte cu care să-mi întemeiez o familie. Tel. 0742.572.120.

PIERDERI
Pierdut certificat constatator SC Miramar Limited SRL, emis de ORC Arad nr. 25920. Îl declar nul.

Pierdut certificat de înregistrare, emis de ORC Arad pentru SC Ros Training SRL. Se declară nul.

Pierdut atestat şofer CPP 0168291000 pe numele Avram Claudiu. Îl declar nul.

S.C. Cate Flor Man pierdut Certificat constatator nr.61547-sediu. Îl declar nul.

LOCURI DE VECI
Vând loc de veci amenajat, central Pomenirea. Telefon 0724.193.091.

PLANTE
Vând lămâi şi dafin. Telefon 0257/231312.

Vând porumb boabe cca. 20 tone. Tel. 0748.851.005.

ANIMALE
Vând 4 purcei de opt săptămâni, sat Sânpaul. Tel. 0742.143.379.

Vând mânză semigrea de 2 ani, 4.200 lei, negociabil. Telefon 0757.218.532.

Vând pui de carne, rasă mixtă diferite mărimi. Telefon 0748.322.489.

Vând pui de ouă, rasă mixtă. Telefon 0721.640.440.

Cumpăr vaci pentru abator, grase şi slabe. Telefon 0745.505.122.

Vând pui de carne. Telefon 0726.257.110, 0357/431822.

Fermă Grădişte vindem găini pentru ouă consum, zilnic între orele 8-14, preţ negociabil. Telefon 0723.579.764.

Vând porc de carne la 150 kg. Telefon 0357/422162.

Vând porci graşi 90-100 kg. Telefon 0771.765.048.

Vând 2 vaci una lapte, una gestantă Sântana. Telefon 0749.517.851.

UTILAJE AGRICOLE SI INDUSTRIALE
Vând combină C6P pentru ştiuleţi, roţi tractor, graifăr infron, 0756.349.444.

ÎMPRUMUTURI FINANCIARE
Credite pentru salariaţi venit 600 pensionari 500 (pensii boală). Tel. 0770.179.155.

IFN acordă credite avantajoase angajaţi, pensionari, PFA, până la 75 ani, 0729.660.774.

DIVERSE
Cumpăr pene, baterii, cupru, alamă, caroserii, fier. Preţ convenabil, 0741.689.068.

Cumpăr cazan de ţuică. Tel. 0721.592.572.

Cumpăr pene vechi noi, fier vechi, caroserii, neferoase, preţ bun. Telefon 0745.983.893.

Cumpăr pene noi şi vechi, baterii uzate, ofer preţ bun. Telefon 0743.574.901, 0747.644.175, 0747.706.442.

Cumpăr mobilă din lemn fotolii, măsuţe, tablouri, porţelanuri şi alte obiecte vechi, 0744.203.945.

Cumpăr pene la cel mai bun preţ. Telefon 0752.566.185.

Vând schelă construcţii şi ţeavă neagră şi zincată. Telefon 0724.193.091.

Cumpăr pene vechi şi noi, etc., ofer preţ bun,0740.407.795, 0754.455.536.

Vând termotecă Vaillant, la coş, pome vermorel, ştuţuri, 0745.645.203.

Cumpăr pene până în 50 lei, fier, cupru, baterii, 0755.513.202.

Vând colţar maro, frigider mic Artic, aragaz 4 ochiuri şi un dulap cu vitrină cu oglindă veche, 0748.461.333.

Vând voucher Rabla 2013. Tel. 0742.401.567.

Vând cazan ţuică complet 80l şi moară cereale. Telefon 0257/231312.

Program mica publicitate:
B-dul Revoluţiei, nr. 81
luni-vineri: 8.00-18.00, duminică: 9.00-13.00.

DECESE

Cu nemărginită durere în suflet anunţăm încetarea din viaţă după o lungă suferinţă a celei care a fost iubită soţie, mamă şi bunică

BERCENI SILVIA,
la vârsta de 70 ani.

Corpul neînsufleţit este depus la Casa Mortuară „In memoriam Kuki" din Grădişte. Înmormântarea va avea loc vineri, 28 iunie 2013, ora 14:00 la Cimitirul Pomenirea.

Familia îndoliată: soţul Ioan şi fiii Eduard şi Eugen

Cu adâncă durere în suflet anunţăm dispariţia fulgerătoare a celui care a fost soţ, tată, socru, bunic

MAHU MIHAI,

în vârstă de 78 ani.

Înmormântarea va avea loc astăzi, 27 iunie 2013, ora 14, în localitatea Zăbrani 694/C.

Soţia Ileana, fiica Titina, ginerele Gheorghe şi nepotul Silviu-Mihai Dumitrean

---

Cu adâncă durere anunţ trecerea din această viaţă a celui care a fost un soţ devotat,

NEAMŢIU SALADIE.

Înmormântarea va avea loc azi, 27 iunie 2013, ora 13:00, în localitatea Târnova.

Soţia îndurerată Mărioara

Cu adâncă tristeţe în suflete anunţăm dispariţia fulgerătoare a celei care a fost iubită mamă, bunică şi soacră,

ONOFREI AURORA.

Dumnezeu să o odihnească în pace şi linişte! Înmormântarea va avea loc azi, 27 iunie 2013, ora 14:00, la Cimitirul din Micălaca, la capelă.

Familia Onofrei Vasile, Ani, Oana şi familia Schmidt Aurica şi Carmen

---

Cu adâncă durere anunţ încetarea din viaţă a celui ce a fost soţ

PÎRV IOAN

la numai 69 ani.

Înmormântarea va avea loc vineri, 28 iunie 2013, ora 12.00 de la Casa Funerară Kuki din Grădişte. Dumnezeu să-l odihnească!

Soţia Florica

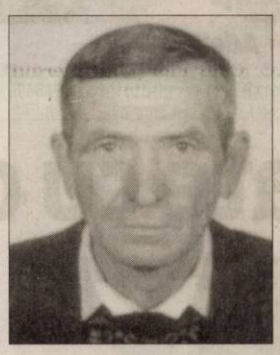

Cu adâncă durere în suflete anunţăm că cea care ne-a fost soţie şi mamă dragă,

TĂTAR ANA

a trecut la cele veşnice la vârsta de 79 ani.

Înmormântarea va avea loc astăzi, 27 iunie 2013, ora 14 la Cimitirul Ortodox Gai. Ne rugăm ca bunul Dumnezeu să dea odihnă sufletului său!

Familia Tătar

Cu durere în suflet anunţ încetarea din viaţă a dragului meu tată,

dr. IVAN MIRCEA,

medic veterinar

în vârstă de 82 ani.

Înmormântarea va avea loc astăzi, 27 iunie, ora 14,00 la Cimitirul Eternitatea (UTA). Odihneşte-te în pace suflet drag!

Fiica Mariana Rădulescu

CONDOLEANŢE

Suntem alături de colega noastră Carmen Schmidt în marea durere picinuită de decesul bunicii. Sincere condoleanţe familiei îndoliate!

Colegii din Departamentul Gestiune-Portofoliu SIF Banat Crişana

---

Cu durere în suflet ne despărţim de tatăl, socrul şi bunicul

MAHU MIHAI

din Zăbrani.

Copiii: fam. Mahu Ioan, Rodica, Mihaela, Dinu, Mihai şi fam. Mahu Mihai, Dana, Flavia

---

Cu adâncă tristeţe în suflet anunţăm dispariţia fulgerătoare a celui care a fost soţ, frate, prieten

BAUER EDUARD-ANTONIO,

la vârsta de 75 ani.

Dumnezeu să-l odihnească în pace! Îi vom păstra o frumoasă amintire.

Fam. Bauer, Oswald, Zoe şi Erika

Cu durere în suflet ne despărţim de prietenul nostru drag

BAUER EDUARD – ANTONIO.

Îi vom păstra memoria vie. Condoleanţe familiei!

Fam. Miloş

Aprindem o lumânare şi aşezăm un buchet de amintiri dragi şi lacrimi pentru cel care a fost

BAUER EDUARD – ANTONIO.

Transmitem sincere condoleanţe familiei îndoliate!

Ghizela cu familia

În momente grele de tristeţe şi durere sufletească suntem alături de doamna dr. Aurica Schmit la trecerea în eternitate a mamei sale dragi,

ONOFREI AURORA.

Sincere condoleanţe!

Fam. Petrică Paşca

Cu durere în suflet mă despart de de tatăl meu drag,

NEAMŢIU SALADIE.

Fam. pr. Neamţiu Cornel

Nepoţii Mircea, Cornelia şi strănepoţii Casian şi Darius se despart cu durere de cel ce le-a fost bunic şi străbunic,

NEAMŢIU SALADIE.

Cu inimile îndoliate şi cu o nesfârşită durere în suflet ne luăm rămas bun de la cea care a fost mult iubita noastră mamă, soacră şi bunică

BERCENI SILVIA.

Dumnezeu să o ierte şi să o odihnească în pace! O vom plânge mereu.

Nepoata Raluca, nora Cecilia şi fiul Eduard

Cu inima plină de tristeţe sunt alături de sora mea şi familia acesteia în greaua încercare pricinuită de trecerea în nefiinţă a celei ce a fost

BERCENI SILVIA.

Dumnezeu să o odihnească în pace!

Avram Marinica

Cu sufletul îndurerat anunţ moartea mamei male

BERCENI SILVIA,

după o lungă şi grea suferinţă la vârsta de 70 ani.

Dumnezeu s-o odihnească!

Fiul Eugen cu soţia Maria, Germania-Trier

Colectivul Administraţiei Finanţelor Publice din Chişineu Criş este alături de d-na Niţui Dorina, în aceste momente grele ale despărţirii de mama dragă

ŢINTOI LIVIA

şi transmit sincere condoleanţe familiei îndoliate!

La trecerea în nefiinţă a mamei sale dragi suntem alături de colega noastră Dorina Niţui, şef AFP Chişineu Cris şi transmitem sincere condoleanţe familiei îndoliate!

Sindicatul „Finanţe" al D.G.F.P. Arad

Copiii Veronica, Ghiţă, Doru şi nepoata Jessica ne despărţim cu durere de cel ce a fost tată şi bunic,

PÎRV IOAN.

Dumnezeu să-l odihnească!

COMEMORĂRI

Se împlinesc 8 ani de la trecerea în eternitate a celei care a fost scumpa noastră soţie, mamă, bunică şi cumnată,

SEBESZTA FLORICA.

Nu te vom uita niciodată.

Fam Sebeszta, Luffer, Kosztandi şi Luleş

Se împlinesc şase săptămâni de la trecerea la cele veşnice a celui care a fost

economist

TRAIAN TEODOR SELEJAN

soţ, tată şi bunic. Îţi vom păstra o neştearsă şi frumoasă amintire. Bunul Dumnezeu să te aibă în paza Sa. Parastasul va avea loc sâmbătă, 29 iunie 2013, ora 12:30, la Catedrala Nouă - Podgoria.

Familia îndurerată

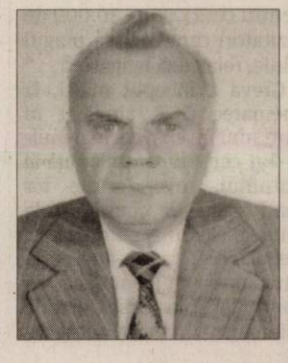

Azi, 27 iunie 2013 se împlinesc 7 ani de la trecerea în nefiinţă a mamei noastre dragi

MAIER ELISABETA

din Grăniceri.

Mult ne arde suferinţa/ Inima plânge-n tăcere/ „Harul Domnului de sus" alină, a noastră durere/ Iar plecarea dintre noi, ba ne frânge, ba ne-apasă/ O mami dragă, dacă ai ştii/ Te-ai întoarce iar acasă. Nu te vom uita niciodată!

Fiica Mariana cu familia şi fiul Ghiuri cu familia

Cu adâncă durere în suflet anunţăm împlinirea a 9 ani de la trecerea la cele veşnice a lui

NELU ROŞU

din Secusigiu.

Tatăl şi sora cu familia

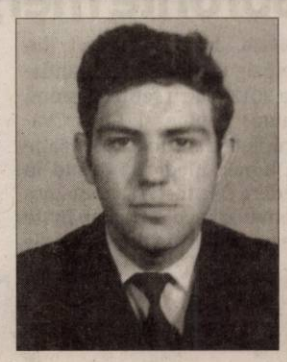

Se împlinesc 10 ani de când a plecat dintre noi pentru totdeauna cea care a fost

ARDELEANU DOINA.

Dumnezeu să-i dea linişte şi odihnă veşnică!
Nu te vom uita niciodată.

Familia

La cimitirul Forest Lawn FOTO: EPA

AEG vs. clanul Jackson

LOS ANGELES. Fiul cel mare al lui Michael Jackson, Prince, ar putea fi următorul martor în procesul dintre firma AEG și clanul Jackson. Avocații familiei Jackson, care acuză firma AEG că a dat dovadă de neglijență când l-a angajat pe doctorul Conrad Murray să aibă grijă de sănătatea lui Michael Jackson, nu au confirmat, dar nici nu au negat dacă Prince (16 ani) ar putea fi chemat de martor. La întrebarea AFP dacă Prince va fi următorul martor, Brian Panish, avocatul familiei Jackson, a răspuns: „Nu astăzi." Și Paris, fiica cântărețului, se afla pe lista martorilor, însă participarea ei la proces pare imposibilă, ea fiind internată la spital după o tentativă de sinucidere. Depoziția ei înregistrată a fost totuși proiectată la tribunal. Fanii cântărețului au mers marți la cimitirul Forest Lawn din Glendale (Los Angeles) pentru a comemora patru ani de la moarte. Michael Jackson se află într-o criptă unde nu se poate intra, iar vitraliul din fața mormântului este locul unde fanii depun flori și diferite obiecte. **SURSA: AGERPRES**

Grevă la Turnul Eiffel

PARIS. Turnul Eiffel a rămas închis miercuri dimineață a doua zi consecutiv, din cauza unei greve. În mod obișnuit, Turnul se deschide la ora 9 pentru cei 25.000 - 30.000 de vizitatori care îi calcă pragul zilnic, relatează lefigaro.fr.

Greva a început marți, la chemarea CGT, sindicat în care sunt înscriși cei mai mulți din cei 300 de salariați ai Turnului, revendicările lor fiind legate de condițiile de muncă, salarii, siguranță etc. Negocierile, care s-au desfășurat marți după-amiază, au continuat și în cursul zilei de miercuri. **SURSA: AGERPRES**

Jaf spectaculos pe aeroport

WASHINGTON. Poliția federală americană (FBI) efectuează o anchetă în legătură cu dispariția a 1,2 milioane de dolari cash care se aflau la bordul unui avion elvețian pe aeroportul John F. Kennedy din New York, a declarat marți un purtător de cuvânt al său, citat de AFP. Banii au dispărut dintr-un avion al companiei elvețiene Swiss Airlines care a aterizat pe JFK sâmbătă, a precizat pentru AFP Kelly Langmesser, purtător de cuvânt al FBI din New York. Pe același aeroport sau mai furat în 1978 cinci milioane de dolari și bijuterii. **SURSA: AGERPRES**

Trei frați
Micii lemuri privesc curioși aparatul de fotografiat la centrul Duke Lemur din Durham, Carolina de Nord. FOTO: David Haring

Surorile merg la creșă

LEIPZIG. Janett Mehnert din Leipzig a născut, în 6 ianuarie 2012, patru fetițe: Jasmin, Laura, Sophie și Kim. Cvadrupletele au fost o senzație în lumea medicală având în vedere ca a fost o sarcină monoovulară, cu o probabilitate de unul dintre 13 milioane de nașteri. Luna viitoare, micuțele vor merge pentru prima dată la creșă.

Mama Janett Mehnert se gândește să le picteze unghiile fiecarei fetițe în culori diferite ca asistentele de la creșă să le poată deosebi. **SURSA: EPA**

Micuțele se pregătesc de creșă FOTO: EPA

Oprah, cea mai influentă

LOS ANGELES. Oprah Winfrey a fost desemnată cea mai influentă celebritate din lume în 2013, potrivit topului anual întocmit de revista Forbes. În ultimii doi ani, Oprah Winfrey a ocupat locul al doilea în acest top. Este pentru a cincea oară când celebra prezentatoare TV, supranumită „regina talk-show-urilor", se află pe primul loc în acest top 100 al celor mai influente celebrități din lume. Cântăreața Lady Gaga se află pe locul al doilea, iar regizorul Steven Spielberg încheie podiumului, clasându-se pe locul al treilea. Cântărețele Beyonce și Madonna ocupă poziția a patra, respectiv a cincea.

„Nu există nimeni altcineva cu atât de multă consistență și putere", a declarat Dorothy Pomerantz, editor la Forbes.com. „Există doar trei persoane care au fost incluse în fiecare dintre listele noastre pe care le-am întocmit din 1999 până în prezent. Ei sunt Oprah Winfrey, Howard Stern și Steven Spielberg", a mai spus aceasta.

Cântăreața și actrița Jennifer Lopez, care a ocupat primul loc în topul din 2012, a coborât în acest an pe locul al 12-lea. **SURSA: MEDIAFAX**

Oprah Winfrey FOTO: FAN

Zi de doliu, după accident

PODGORIȚA. Guvernul din Muntenegru a decis să declare miercuri zi de doliu după moartea a 18 cetățeni români în accidentul de duminică și decesul tragic a patru copii, marți, la Bar, relatează postul public de televiziune RTCG. În România a fost, de asemenea, declarată zi de doliu național, miercuri. În prezent, toți răniții, precum și persoanele ucise în accidentul produs duminică în canionul Moraca, au fost transferați în România. Toate cele 18 cadavre ale victimelor accidentului din Muntenegru au fost identificate, a anunțat, ieri dimineață, Salem Abdu, medic legist șef la Institutul Național de Medicină Legală. Un autocar cu turiști români s-a răsturnat într-o prăpastie duminică, în jurul orei 18.00, ora României, în urma accidentului pierzându-și viața 18 persoane, iar alte 29 fiind rănite. **SURSA: MEDIAFAX**

Lumânări în zi de doliu FOTO: FAN

Adelina
Este pasionată de muzică și modă

www.aradon.ro
Mai multe poze cu Adelina

Morminte dotate cu cod QR

Amintiri din imagini și sunete pot fi accesate cu ajutorul unui cod matrice plasat pe mormânt.

PHILADELPHIA. În imensitatea de verdeață a Sunset Memorial Park, cimitir din nordul orașului Philadelphia, Rick Miller îngenunchează, își scoate din buzunar telefonul mobil și scanează un cod QR de pe mormântul unui prieten mort în 1990. Poate asculta și muzica preferată de decedat, citi textele care i-au fost dedicate și chiar împărtăși pe Facebook sau Twitter impresii și fotografii.

Toți vizitatorii cimitirului care au smartphone sau tabletă pot să scaneze, cu ajutorul unei aplicații adaptate, codul QR - tip de cod matrice în forma unui mic pătrat lipit pe mormânt, relatează AFP. Descoperă astfel viața celui care este înmormântat acolo.

De aproape un an, Rick Miller și soția lui, Lorie, vând această tehnologie cu cod QR prin firma lor, Digital Legacy, una din puținele care oferă deocamdată acest fel de servicii în Statele Unite. Este suficient să li se trimită prin internet fotografii, filmulețe, texte, muzică legate de defunct și cei doi îi crează un site securizat. Familia defunctului primește prin curier o plăcuță de bronz sau de cupru cu codul QR, care se lipește pe mormânt, cu un adeziv rezistent la intemperii.Prețul codului QR și al memorialului online, cu acces nelimitat „pe viață", este de 149,99 dolari (112 euro), iar pentru un an costul este de 99,99 dolari (74 euro). Utilizatorii pot adăuga o parolă pentru ca numai familia să poată scana codul QR. **SURSA: AGERPRES**

Scanează codul QR de pe mormânt FOTO: FAN

Stevie Wonder FOTO: EPA

Va compune gospel în arabă

NEW YORK. Cântărețul Stevie Wonder vrea să compună și să cânte un gospel în arabă pe viitorul album dedicat mamei sale, pentru ca fiecare „să poată auzi cuvântul Domnului", arată legenda muzicii soul într-un inerviu postat marți pe site-ul revistei Rolling Stone. „Gospel inspirat de Lula" - numele mamei sale - este proiectul la care lucrează în prezent cântărețul de 63 de ani. **SURSA: AGERPRES**

Invitata de la Frankfurt

BERLIN. Brazilia va fi invitata de onoare a ediției din 2013 a Târgului de Carte de la Frankfurt, principalul eveniment mondial din domeniul editorial, au anunțat marți organizatorii.

„Vrem să arătăm cum hrănește cultura viața braziliană, îndeosebi când vedem ceea ce se întâmplă în prezent în Brazilia", a declarat într-o conferință de presă Juergen Boos, directorul Târgului, referindu-se la manifestațiile cu care se confruntă în prezent țara latinoamericană. Salonul „încearcă să reflecte toate fețetele culturii braziliene de zi cu zi", a adăugat el.

Aflat la cea de-a 65-a ediție, Târgul de Carte de la Frankfurt se va desfășura în perioada 9-13 octombrie, când sunt așteptați circa 300.000 de vizitatori. **SURSA: AGERPRES**

Târg la Frankfurt FOTO: EPA

FONDAT 1989, APARE LA ARAD, TEL. 0257/281.802, E-MAIL: REDACTIA.JURNALARADEAN@INFORMMEDIA.RO; PUBLICITATE.JURNALARADEAN@INFORMMEDIA.RO

Poetul Ioan Matiuţ, la „Festivalul de Carte Transilvania”
PAGINA 5

JURNAL ARĂDEAN

Rose Byrne se distrează cu stagiarii de la Google
PAGINA 8

VINERI
28 IUNIE 2013
ANUL XXV, NR. 6850
20 PAGINI - 1,50 LEI

24° Temperaturile se vor situa între 13 şi 24 grade. Vântul va sufla cu 11-13 km/h.

DIMINEAŢA | AMIAZA | SEARA

Astăzi, supliment programe TV pentru perioada 29 iunie - 5 iulie 2013. Se difuzează gratuit.

Aradul trece la documentare

ARAD. Vom avea un festival internaţional de film documentar, anul viitor. Până atunci, în avanpremieră, Aradul va fi gazda unei conferinţe internaţionale de film documentar ARADOCS - OPEN INDUSTRY SESSION. **/P.10**

Împotriva exploatărilor FOTO: FAN

Referendum pe gazele de şist

ARAD. În timp ce Consiliul Local Civic solicită autorităţilor să demareze procedurile pentru organizarea unui referendum privind explorarea şi extragerea gazelor de şist în judeţ, la Curtici Consiliul Local a emis o hotărâre prin care respinge intenţiile dezvoltatorilor din domeniul petrolier. **/P.3**

Loto din 27 iunie

6/49:	2, 41, 29, 43, 44, 48
NOROC	4103846
5/40:	34, 10, 17, 40, 24, 29
JOKER	25 7 33 9 30/11

Concediu

Românii vor alege concedii în străinătate în funcţie de buget.

Încă un asalt pentru Cetate

După discuţiile cu ministrul Mircea Duşa, primarul Gheorghe Falcă e încrezător că Cetatea va fi a Aradului în 2016.

ARAD. Încă o tură de vise despre Cetatea Aradului. De această dată visează frumos şi primarul Aradului, Gheorghe Falcă, care după întâlnirea de joi dimineaţa cu ministrul Apărării Naţionale, Mircea Duşa, e aproape convins că obiectivul va fi al arădenilor la începutul lui 2016.

„Azi am avut confirmarea de la ministrul Duşa că discuţia pe care am avut-o în trecut cu secretarul de stat şi şeful de stat major a ajuns la dânsul, că analiza făcută de noi atunci a fost corectă şi că municipalitatea arădeană şi-a îndeplinit punctele trecute în hotărârea de Guvern”, şi-a început primarul Falcă conferinţa de presă pe tema Cetăţii Aradului.

Edilul a mai precizat că s-au stabilit şi paşii viitori ce vor fi făcuţi: „Urmează o reevaluare şi printr-o nouă hotărâre de Guvern, care nu va mai conţine altceva decât intervenţia la unitatea militară din Gai, vom putea începe proiectarea şi să trecem apoi la execuţia modernizărilor de aici”.

Parcă pentru a întări faptul că se fac paşi buni în privinţa preluării Cetăţii Aradului de către oraş, Falcă a precizat că, săpămâna viitoare, un reprezentant al Ministerului Apărării Naţionale va fi prezent la Arad şi va lucra tehnic cu reprezentanţii Primăriei Arad pentru a pregăti documentele viitoarei hotărâri de Guvern. **/P.3**

„Leii” au revenit acasă

După şase luni de misiune în Afganistan, cei aproximativ 500 de militari arădeni au revenit la unitate. Primirea lor a fost emoţionantă, pe lângă familii şi apropiaţi, la eveniment participând chiar şi Ministrul Apărării, Mircea Duşa. **/P.5** FOTO: ANDREEA PINTEA

Rămăşiţe din combinat FOTO: A.G.

Combinatul Chimic face victime

ARAD. Ninel Potârcă, fostul candidat la preşedinţia ţării, care a cumpărat şi distrus în totalitate Combinatul Chimic Vladimirescu, a fost condamnat la şase ani de închisoare pentru evaziune fiscală. Acesta a vândut fierul din combinat şi a folosit facturi false pentru a evita impozitele. **/P.10**

Program serviciu Mica publicitate

Astăzi, 28 iunie 2013, Serviciul Mică publicitate al cotidianului „Jurnal arădean” nu va fi funcţional din motive tehnice. Anunţurile de mică publicitate vor fi preluate duminică, 30 iunie a.c. între orele 8-13, doar la locaţia din B-dul Revoluţiei nr. 81.

Lansarea proiectului FOTO: D.D.

Centru de incluziune socială

ARAD. 380 de persoane de etnie rromă, aflate în risc de marginalizare, vor beneficia în următorii doi ani de serviciile unui Centru de incluziune socială ce urmează a fi înfiinţat, cu bani europeni, de Direcţia Generală de Asistenţă Socială şi Protecţia Copilului Arad. **/P.5**

Arest pentru 10 dintre traficanţi

Tribunalul Arad a decis că toţi cei zece traficanţi propuşi pentru arestare preventivă vor rămâne după gratii.

ARAD. Zece dintre cele 20 de persoane ridicate şi audiate în cadrul unei anchete a DIICOT au fost trimise în faţa magistraţilor pentru arestare preventivă. Şi toate cele zece persoane au primit mandate de 29 de zile, aşa că îşi vor petrece următoarea lună în spatele gratiilor. Procurorii DIICOT au hotărât că numai zece arădeni acuzaţi de trafic de droguri prezintă pericol public, în timp ce alţi trei dintre suspecţi nu au voie să părăsească ţara.

Deşi printre avocaţii apărării au fost consemnate nume grele, aceştia nu au putut face nimic pentru a-i scăpa pe traficanţi de arest. Apărătorii au invocat faptul că suspecţii au studii superioare, că mass-media a exagerat cazul, că sunt tineri, însă nimic nu i-a înduplecat pe judecătorii Tribunalului Arad. După jumătate de oră de deliberare, pe numele tuturor celor zece suspecţi au fost emise mandate de arestare. În cor, traficanţii au anunţat că vor înainta recurs faţă de sentinţă. **JA-A.G.**

Patru discursuri

Patru tineri artişti plastici - Ştefan Bartha, Ilie Duţă, Feher Laszlo, Rareş Moldovan - sunt prezenţi cu lucrări, la Galeria „Delta”, în cea de-a VII-a ediţie a proiectului „Sculptura azi. 4 Discursuri”. „Patru personalităţi, patru drumuri diferite, patru oameni total diferiţi care văd sculptura altfel”, a declarat, la vernisaj, prof. univ. dr. Dumitru Şerban, preşedintele UAP Arad. **/P.9** FOTO: C.H.

TARSIN
www.tarsintrans.ro
NOU!!!
TARSIN efectueaza curse regulate de transport persoane pe traseul
TIMISOARA - ARAD - (Autogara „Compania de Transport”, ora 08.10) - ***ORADEA - CLUJ NAPOCA - BISTRITA - VATRA DORNEI - SUCEAVA*** si retur
Informatii la tel: 0230.560555 si 0741.177695
(847950)

e-mail: info@universulverde.ro
www.universulverde.ro
Arad, Str. Pădurii nr. 24, Piaţa Obor), Tel: 0257 210 070
Fax: 0357 408 345
S.C. UNIVERSUL VERDE S.R.L.
Universul Verde
Vă aşteaptă cu:
-proiecte pentru grădinile d-voastră
- montaj de gazon rulou
-gamă variată de trandafiri pomişori la ghiveci
-arbori, arbuşti şi flori
-seminţe de gazon, scoarţă şi pământ la sac
-forări de puţuri şi sisteme de irigaţie
(713042)

13129
9 771220 748058

Remember: 27 iunie

1867 S-a născut Luigi Pirandello, dramaturg, prozator italian, laureat al Premiului Nobel pentru Literatură (d. 1936)

1873 A murit Andrei Şaguna, mitropolit al Transilvaniei (n. 1809)

1912 S-a născut dirijorul Sergiu Celibidache (d. 1996)

1916 A murit Ştefan Luchian, pictor român (n. 1868)

1919 A fost încheiat Tratatul de pace de la Versailles

1926 S-a născut Mel Brooks, actor, scenarist, producător, regizor

1928 S-a născut Paul Urmuzescu, compozitor şi regizor

1940 România a fost silită să cedeze Basarabia şi nordul Bucovinei

1947 S-a născut Anny Duperey, actriţă şi scenaristă franceză

1948 S-a născut Kathy Bates, actriţă şi regizoare americană

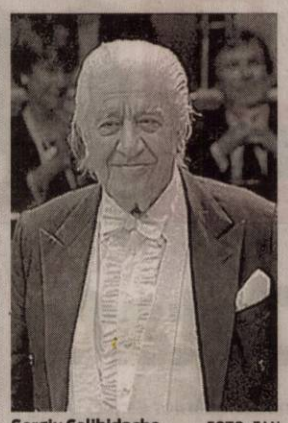

Sergiu Celibidache FOTO: FAN

1951 S-a născut poetul Virgil Mihaiu

1954 S-a născut actorul de teatru şi film Mircea Rusu

1959 S-a născut criticul de film Alex Leo Şerban

1966 S-a născut actorul John Cusack

1967 S-a născut actorul Gil Bellows

1972 S-a născut actorul Alessandro Nivola .

Întreruperi de curent

Luni, 1 iulie 2013. În judeţ, h 9-15: Bonţeşti(p), Sebiş (str. Republicii, Aradului, Crişului, Oituz, Zărandului); h 9-16: Cuvin (p); h 9-19: Mândruloc (p), Cicir (p).

Piete şi târguri

Astăzi este zi de piaţă la Ineu, Lipova, Covăsânţ, Mişca, Moneasa, Şepreuş, Şimand, Vladimirescu, Şeitin. **Tot astăzi se organizează târguri săptămânale la** Ineu, Şepreuş, Şimand. **Sâmbătă este zi de piaţă la** Chişineu-Criş, Lipova, Pâncota, Felnac, Grăniceri, Hălmagiu, Moneasa, Pecica, Vărşand, Socodor, Vladimirescu, Zimandu Nou, Covăsânţ. **Târguri săptămânale se desfăşoară sâmbătă la** Lipova, Pâncota, Hălmagiu, Moneasa.

Sudoku

REGULI: În fiecare bloc sunt câteva cifre între 1 şi 9, stabilite dinainte. Acestea trebuie completate cu cifrele lipsă, în aşa fel încât fiecare număr să figureze o singură dată. De asemenea, cifrele de la 1 la 9 trebuie să figureze o singură dată atât pe rândurile orizontale cât şi pe coloanele verticale ale celor nouă blocuri luate împreună.

ÎNCEPĂTORI

			2	6	7	4		9
			5			2	7	6
		2		1	4			
5	2						6	
8		1		7		5		
9		6			5	8		
1	4			8	9			5
	8		7					3
2	9					7	8	1

AVANSAŢI

		3		7			5	
	6	5		1				
8		7			2			
	5	2						4
	8		2		7		6	
9						1	2	
			9			5		3
				3		2	7	
	3			6		4		

Soluţiile jocurilor din numărul precedent:

ÎNCEPĂTORI

3	5	1	8	7	2	6	9	4
8	9	2	6	3	4	7	5	1
7	6	4	1	9	5	2	3	8
9	2	8	3	5	7	1	4	6
6	4	3	9	8	1	5	7	2
1	7	5	4	2	6	9	8	3
5	3	9	2	1	8	4	6	7
2	8	6	7	4	9	3	1	5
4	1	7	5	6	3	8	2	9

AVANSAŢI

5	7	9	1	4	8	2	3	6
2	6	1	5	9	3	8	7	4
8	4	3	7	6	2	5	1	9
1	9	8	4	5	6	3	2	7
3	5	7	9	2	1	6	4	8
6	2	4	8	3	7	1	9	5
4	3	6	2	8	9	7	5	1
7	8	5	3	1	4	9	6	2
9	1	2	6	7	5	4	8	3

Reţeta zilei

Piept de pui umplut

INGREDIENTE. 850 g piept de pui, 100 g caşcaval, 150 g telemea, 100 g ciuperci de pădure, 50 g spanac frunze. Pentru garnitură: 700 g vinete, 200 g caşcaval. Pentru sos: 100 g demiglace de pui.

MOD DE PREPARARE. Se începe cu pregătirea garniturii: vinetele se taie felii şi se rumenesc în ulei de măsline. Se scurg de grăsime şi se aşează în vas de gratinare, alternând vinete şi caşcaval. Se introduc la cuptor până la gratinare. Pieptul de pui se desface ca pentru ruladă şi se umple cu ciupercile tăiate felii, caşcavalul, telemeaua şi spanacul frunze. Se rulează şi se leagă cu sfoară de bucătărie. Se frige în ulei de măsline cu infuzie de plante aromate, rumenindu-se pe toate părţile, după care se introduce la cuptor pentru încă 10 - 15 minute. **Poftă bună!**

Pentru mai multe reţete intră pe www.culinar.ro

Sănătate

- **CABINET GINECOLOGIC:** Cabinet ginecologic Arad, B-dul Decebal 11 (lângă Hotel Aradul), chiuretaj medicamentos, eco 4 D, test PAP.TEL: 0770823850, 0723643581
- **Policlinica Dr.Turcin**, pune la dispoziţia dvs. serviciul de cardiologie dotat cu aparatură de ultimă generaţie, consultaţii în contract cu CSAS, EKG computerizat, ecografie cardiacă la cele mai avantajoase preţuri, ecografie generală, pneumologie, dermatologie, oftalmologie şi ORL. **Tel: 0257/285510, www.policlinica-turcin.ro.**
- **Farmacia GLYKON** - UTA, Bl U 6 (vis-a-vis de biserica în construcţie). Deschis zilnic: luni-vineri 07.00 - 21.00, sâmbătă şi duminică 08.00-18.00. Telefon: 0257/241197.

Horoscop

BERBECUL (III.21.-IV.20.)
Dimineaţa aveţi mult de alergat cu tot felul de treburi. Este posibil să pierdeţi o sumă importantă. Vă recomandăm să vă păstraţi calmul şi nu luaţi nimic în tragic. Evitaţi discuţiile în contradictoriu cu partenerul!

TAURUL (IV.21.-V.20.)
Sunteţi afectat serios de pierderea unei sume mari într-o afacere nerentabilă sau de încetarea neprevăzută a unei colaborări avantajoase. Traversaţi o perioadă mai puţun fastă.

GEMENII (V.21.-VI.21.)
Puteţi lămuri toate neînţelegerile cu partenerul de viaţă, cu ajutorul unei persoane din anturaj. Vă sfătuim să aveţi încredere în sfaturile sale şi să vă temperaţi orgoliul.

RACUL (VI.22.-VII.22.)
Nervozitatea vă poate pune în stuaţii delicate acasă şi la serviciu. S-ar putea să vă fie greu să vă stăpâniţi. Nu este exclus să vă meargă prost în afaceri. Ar fi bine să le amânaţi.

LEUL (VII.23.-VIII.23.)
Dimineaţa s-ar putea să renunţaţi la o călătorie în interes personal, din cauza unor neînţelegeri cu o persoană mai în vârstă din familie. Chiar dacă aveţi dreptate, vă sfătuim să nu vă ambalaţi.

FECIOARA (VIII.24.-IX.23.)
Dimineaţa primiţi o veste bună în legătură cu o moştenire care vi se cuvine. Este posibil să vă schimbaţi programul. Vă recomandăm să evitaţi întâlnirile de afaceri. Emoţiile de astăzi sunt intense.

BALANŢA (IX.24.-X.23.)
Dimineaţa aflaţi că o rudă apropiată a suferit un accident şi vă schimbaţi planurile complet. Sunteţi nevoit să faceţi cheltuieli suplimentare, deşi nu staţi prea bine cu banii.

SCORPIONUL (X.24.-XI.22.)
Dimineaţa aveţi de rezolvat multe probleme legate de o afacere. Păstraţi-vă calmul şi nu vă grăbiţi, altfel riscaţi să faceţi greşeli! După o zi foarte obositoare, petreceţi seara alături de iubit/ă.

SĂGETĂTORUL (XI.23.-XII.21.)
Nu sunteţi deloc sociabil şi aveţi tendinţa să vă izolaţi. S-ar putea să vă confruntaţi cu probleme care s-au acumulat în ultima perioadă. Vă sfătuim să nu cedaţi şi să căutaţi soluţii. Lăsaţi pesimismul!

CAPRICORNUL (XII.22.-I.20.)
Dimineaţa aveţi senzaţia că persoana iubită vă neglijează şi simţiţi nevoia să primiţi sfaturi şi încurajări. Vă recomandăm să fiţi mai sociabil, pentru că riscaţi să deterioraţi relaţiile cu anturajul.

VĂRSĂTORUL (I.21.-II.20.)
Începeţi ziua cu o senzaţie de oboseală şi nu sunteţi prea comunicativ. Vă sfătuim să evitaţi activităţile în care trebuie să vă concentraţi intens. Limitaţi-vă la activităţi de rutină şi să amânaţi deciziile importante.

PEŞTII (II.21.-III.20.)
Aveţi şanse să primiţi o sumă importantă, probabil dintr-o colaborare. Nu este momentul să investiţi, pentru că s-ar putea să ieşiţi în pierdere. Evitaţi şi călătoriile! Ar fi bine să staţi mai mult acasă, cu familia.

„Jurnal arădean" vă ascultă

De luni până joi, între orele 11-13, la 0257-280943, redactorul nostru vă stă la dispoziţie.

ARAD. Doamna **S. B.**, din Arad, este nemulţumită de faptul că o firmă de mase plastice face ce vrea, cu acordul autorităţilor. „Locuiesc pe strada Prunului, dar ce se întâmplă în zonă e de neconceput. Firma de mase plastice din zonă îşi bate joc de noi, cu acordul autorităţilor. Pe noi, cetăţenii, cine ne apără? Această firmă poluează groaznic, morile lor macină de vibrează pereţii caselor noastre. Când am sesizat autorităţile, neam trezit că cei în drept ori nu ne răspund, ori le dau dreptate celor de la fimă. Este sub orice critică, îşi bat joc de noi" - spune, supărată, cititoarea noastră.

Domnul **Ioan Vanci**, din Arad, nu înţelege cum cartierele Cadaş şi Silvaş au ajuns pe ultimul loc în preferinţele primarului Falcă. „Ne rupem maşinile, aşa străzi sunt pe aici. Doar la noi mai există piatră de codru, poate pe la Vârfurile şi Pleşcuţa să mai fie. Până şi rromii de pe strada Şezătorii sunt mai câştigaţi, au străzi ca-n palmă. Plătim impozite ca toţi arădenii, dar suntem pe ultimul loc. Măcar ca şi rromii să ajungem" - spune, ironic, domnul Vanci. **JA – L.S.**

Curs valutar

DENUMIREA VALUTEI	BNR	BCR		BRD		Intesa Sanpaolo Bank		Banca Românească		MKB Nextbank		Alpha Bank		Banca Comercială Feroviară		Casă de schimb LUXOR	
		C	V	C	V	C	V	C	V	C	V	C	V	C	V	C	V
Euro	4,44	4,34	4,54	4,36	4,51	4,38	4,48	4,41	4,47	4,39	4,48	4,43	4,47	4,38	4,49	4.47	4.52
Dolar SUA	3,41	3,31	3,51	3,33	3,47	3,36	3,44	3,39	3,44	3,34	3,46	3,39	3,45	3,34	3,47	3.36	3.42
Forint	0,0150	0,0143	0,0157	0,0140	0,0156	0,0145	0,0155	-	-	0,0144	0,0157	-	-	-	-	0,0150	0,0154
Gram aur	135																

Vremea

Vineri, 28 iunie

www.aradon.ro

13° LA ORA 6 — temperaturile se vor situa între 12 şi 13 grade. Vântul va sufla cu 13 km/h dinspre NV.

24° LA ORA 18 — temperaturile se vor situa între 23 şi 24 grade. Vântul va sufla cu 11 km/h dinspre NNV.

Ziua precedentă

Arad	12 - 22	Umiditate:	82%
Lipova	12 - 22	Presiune:	1015,92 mb
Chişineu- Criş	12 - 22	Precipitaţii:	0%
Săvârşin	11 - 21	Vânt:	8,05 km/h
Sebiş	11 - 21	Direcţie vânt:	SSV

Soarele

Răsare: 05:45
Apune: 21:31

Azi

Temperaturile se vor situa între 13 şi 24 grade. Vântul va sufla cu 11 – 13 km/h, dinspre NV-NNV.

FAZELE LUNII

8.06. 17.06. 23.06. 30. 06.

VINERI	SÂMBĂTĂ	DUMINICĂ	LUNI
13° 24°	14° 25°	13° 26°	11° 25°
posibil averse	înnorat	mai mult înnorat	averse de ploaie

Calendar

Biserica ortodoxă: Aflarea moaştelor Sf. Mc., doctori fără de arginţi, Chir şi Ioan; Sf. Mc. Papia (Post)
Biserica greco-catolică: Aducerea la Roma a moaştelor Sf. Chir şi Ioan, doctori fără arginţi
Biserica romano-catolică: Sf. Irineu, ep. m.

Prognoză pentru trei zile

Temperaturile minime vor fi cuprinse între 11 şi 14 grade, iar cele maxime între 25 şi 26 grade.

Temp.minime: 11 - 14 °C
Temp.maxime: 25 - 26 °C.

JURNAL ARĂDEAN
B-dul Revoluţiei nr. 62, Arad
BRAT Auditat de BRAT
Reclamaţii difuzare: 0257/212.032

Director editor: Mircea Ţişcă (8427)
Secretariat: 0257.281802 (centrala), fax - 0257.212.012
Şef departament difuzare: Carmen Csordas
Marea publicitate: 0257.280904
Mica publicitate: 0257.210775; B-dul Revoluţiei, nr. 81
Tiparul executat la: Tipografia Inform Media Debrecen

Redactor şef: Adriana Barbu (8416)
Responsabil de număr: Leo Sfâra
Secretar general de redacţie: Gabriela Groza (8423); Departamente: Eveniment: Simona Butaru, Monica Ardelean (8405), Alin Gherasim (8417), Ioana Costaş (8414); Politic: Simion Todoca (8434); Economic: Andreea Pintea (8415); Cultură, Învăţământ: Vasile Filip (8421); Social: Diana Duţu (8413); Sport: Daniel Scridon (8424), Leo Sfâra (8422), Dan Lazăr (8406).
Tehnoredactare: Ghizela Şerban (8409), Daniel Munteanu (8411).
REDACŢIE: tel. 0257.281802 (centrala); fax 0257.212.012, 0257.228.592; e-mail:redactia.jurnalaradean@informmedia. ro, adevaruldearad@informmedia.ro, publicitate.jurnalaradean@informmedia.ro, publicitate.adevarul@informmedia.ro

Referendum şi vot negativ pentru gazele de şist

Consiliul Local Civic vrea organizarea de referendum pe această temă fierbinte, în timp ce la Curtici consiliul a spus deja pas exploatării.

ARAD. Consiliul Local Civic a anunțat că va solicita autorităților locale să organizaze un referendum privind oportunitatea exploatării gazelor de șist în județul Arad. Mai mult, CLC va organiza de Ziua Națională a Statelor Unite - 4 iulie, o dezbatere publică privind gazele de șist.

„Autoritățile locale, în speță Consiliul Județean și autoritățile centrale, în speță Guvernul și reprezentantul acestuia în teritoriu - prefectul, au obligația de a prezenta, argumenta sau justifica în fața arădenilor pozițiile pe care le susțin în această problemă. Le vom cere să organizeze un referendum pentru a le oferi arădenilor posibilitatea de a se pronunța în privința gazelor de șist", a explicat Dan Artimon.

În cazul în care referendumul nu va fi organizat, Consiliul Local Civic punctează că este pregătit pentru orice fel de acțiuni de protest.

Curticiul a spus nu gazelor

Pe de altă parte, la Curtici, în ultima ședință de Consiliu Local, ce s-a desfășurat marți, consilierii au votat în unanimitate o hotărâre privind interzicerea explorării și exploatării gazelor de șist. „Chiar dacă din punct de vedere juridic această hotărâre are efecte limitate, consider că ea se impune mai mult ca o manifestare de voință a curticenilor exprimată prin reprezentanții aleși", a spus consilierul local PNL, Răzvan Bulboacă.

Tema referendumului a fost ridicată și la Curtici, consilierul declarând că „următorul pas pe această temă spinoasă este organizarea referendumului". **JA-A.P.**

Exploatările gazelor de şist provoacă nemulţumiri FOTO: FAN

Încă un asalt pentru Cetate

După discuţiile cu ministrul Mircea Duşa, primarul Gheorghe Falcă e încrezător că Cetatea va fi a Aradului în 2016.

Încă o promisiune ministerială pentru reconversia civilă a Cetăţii Aradului FOTO: A.P.

ARAD. „Dacă hotărârea de Guvern va apărea în două luni, anul acesta finalizăm proiectul tehnic și putem da drumul la lucrări, estimate undeva pe la 7 milioane de euro", a precizat optimist edilul.

Doi ani şi două luni

În calculele sale, lucrările de reabilitare a unității militare din Gai, unde ar urma să se mute batalionul militar din Cetatea Aradului, condiție sine-qua-non pentru predarea acestui obiectiv orașului, ar urma să dureze doi ani (2014-2015). Transferul militarilor din Cetate în Gai ar mai dura două luni, așa că, potrivit edilului, „la sfârșitul lui 2015, începutul lui 2016 vom fi pregătiți pentru preluarea cetății".

ADRIANA BARBU
adriana.barbu@informmedia.ro

Cetatea şi capitala culturală

Atât de optimist cu privire la discuțiile purtate cu ministrul Duşa despre Cetate s-a arătat primarul încât a şi schimbat strategia de luptă pentru titlul de Capitală Culturală Europeană, din mers. „Această veste bună (promisiunea de transfer a cetății -n.r.) ne obligă să ne repoziționăm din punct de vedere al luptei pentru Capitală Culturală Europeană, pentru că trebuie să luăm din start în calcul Cetatea Aradului", a conchis primarul Falcă.

Duşa: Nici mie nu îmi place cum arată Cetatea

ARAD. Trecerea Cetății Aradului în circuitul civil a fost din nou tema discuțiilor între Ministrul Apărării, Mircea Duşa şi primarul Gheorghe Falcă. Cei doi s-au întâlnit la ceremonia de primire în unitate a militarilor reîntorşi din Afganistan, iar ministrul a declarat că este gata să reînceapă discuțiile cu administrația locală. „Nu mă opun acestui proiect. Este un monument istoric. Nici mie nu îmi place cum arată acum interiorul şi cred că şi zidurile exterioare arată la fel. Am purtat o discuție cu domnul primar şi la minister, o să renogociem acele condiții din hotărârea de Guvern existentă şi care expiră în acest an şi vom iniția altă hotărâre de Guvern care să permită până la urmă predarea acestei cetăți către Consiliul Municipal. Sigur, cu condiția ca acea locație unde trebuie mutat batalionul să fie amenajată şi să prezinte condițiile necesare desfăşurării fără probleme a activității specifice. Cred că vom găsi înțelegere", a declarat Mircea Duşa.

În ceea ce priveşte momentul reluării negocierilor, Ministrul Apărării a declarat că discuțiile pot începe în cel mai scurt timp, relocarea fiind posibilă doar atunci când unitatea militară din Gai va îndeplini toate cerințele. **JA-A.P.**

Gheorghe Falcă, tot maior

ARAD. Nu l-au degradat sau cel puțin aceasta este informație pe care a primit-o primarul Gheorghe Falcă joi. În cadrul unei conferințe de presă pe tema preluării Cetății de la Ministerul Apărării Naționale, s-a pus problema gradelor militare ale edilului, iar aceasta a punctat că deține încă, după cum a fost informat, gradul de maior în Armata Română, nefiind degradat de fostul ministru al Apărării, Corneliu Dobrițoiu. Edilul a precizat: „Veți fi surprinși, nu am fost degradat. Am primit informația că nu am fost degradat. Eu am terminat o facultate, am fost la concentrare, nu îmi pot lua gradele. Ca să mă degradeze trebuia să mă cheme la Centrul Militar Județean, să îmi facă o informare".

Discuțiile pe tema degradărilor au apărut anul trecut când, prin noiembrie, aflat într-o vizită la Arad, Corneliu Dobrițoiu a anunțat că i-a retras gradul de maior primarului Falcă, deoarece „nu are pregătirea militară necesară". Atunci, primarul i-a dat replică precizându-i fostului ministru că el a depus un jurământ față de statul român şi îndeplineşte toate condițiile pentru a avea gradul de maior.

„Mi-am făcut cu onoare Armata, apoi tot cu onoare am participat la perioada de concentrare. Am o pregătire militară la trupele speciale naționale de desant cercetare-paraşutare. Din poziția administrativă pe care o ocup, am fost convocat la Cluj pentru pregătirea pe care trebuie să o avem pentru intervenții în caz de situații de urgență. (...) Jurământul meu nu mi-l poate lua niciodată", a precizat atunci Falcă. **JA- A.B.**

Universitatea de Vest „Vasile Goldiş", Institutul Naţional de Cercetare - Dezvoltare pentru Ştiinţe Biologice din Bucureşti şi prestigioase Universităţi din Franţa organizează cea de-a XIX-a ediţie a Şcolii de vară francofone „Jean Montreuil" - « PATOLOGIE ŞI FARMACOLOGIE MOLECULARĂ. BIOTECHNOLOGII »

Prezidiul Şcolii de vară «Jean Montreuil» - ediţia a XVIII-a 2012

Universitatea de Vest „Vasile Goldiş" din Arad, Institutul Naţional de Cercetare - Dezvoltare pentru Ştiinţe Biologice din Bucureşti, organizează, în colaborare cu Université Lille Nord de France, Université de Nantes, Universite Paris Sud şi Université Libre de Bruxelles, în perioada 1-6 iulie 2013, în Amfiteatrul „Emil Racoviţă" din cadrul Facultăţii de Ştiinţe ale Naturii, Inginerie şi Informatică a UVVG, cea de-a XIX-a ediţie a Şcolii de vară francofone „Jean Montreuil" «PATOLOGIE ŞI FARMACOLOGIE MOLECULARĂ. BIOTECHNOLOGII».

Co-organizatorii şcolii internaţionale francofone de vară sunt Colegiul Medicilor din România, Colegiul Farmaciştilor din România, Ordinul Biochimiştilor, Biologilor şi Chimiştilor în Sistemul Sanitar din România, Societatea Română de Biologie Celulară şi Institutul de Ştiinţe ale Vieţii din cadrul UVVG.

Şcoala de vară „Jean Montreuil" se adresează tuturor studenţilor, masteranzilor, doctoranzilor, medicilor rezidenţi, cercetătorilor sau profesorilor din domeniile medicină, biologie, biochimie şi farmacie.

Cursurile vor fi asigurate de specialişti internaţionali în domeniul biomedical, dintre care îi amintim pe dr. Nicolas Sergeant - Université Lille Nord de France, dr. Jean-Jacque Candelier, prof. Jacque Aubry, dr. Iuliana Ristea Popescu - Université Libre de Bruxelles (Belgia), dr. Galajda Zoltan de la Clinica de Chirurgie Cardiovasculară a Universităţii Debrecen, (Ungaria), şeful Clinicii de chirurgie cardiovasculară din cadrul Centrului de Chirurgie Laparoscopică a UVVG, cercetători ştiinţifici din cadrul Institutului Naţional de Cercetare-Dezvoltare pentru Ştiinţe Biologice Bucureşti, «Centrul de biotehnologii pentru terapie celulară şi medicină regenerativă pe bază de celule stem şi modulatori de apoptoză» respectiv, prof. univ. dr. Daniela Bratosin, în acelaşi timp profesor al Universităţii de Vest „Vasile Goldiş", co-preşedinte al Şcolii de vară francofone „Jean Montreuil" şi dr. Manuela Sidoroff, directorul Institutului Naţional de Cercetare - Dezvoltare pentru Ştiinţe Biologice, precum şi de profesori de prestigiu: prof. univ. dr. Aurel Ardelean, preşedintele Universităţii de Vest „Vasile Goldiş", prof. univ. dr. Coralia Adina Cotoraci, rectorul UVVG, prof. univ. dr. Liana Moş, decan al Facultăţii de Medicină, Farmacie şi Medicină Dentară, prof. univ. dr. Mate Endre, decanul Facultăţii de Ştiinţe ale Naturii, Inginerie şi Informatică a UVVG.

Prof. univ. dr. Aurel Ardelean, preşedintele Universităţii de Vest „Vasile Goldiş" şi preşedintele Şcolii de vară, a declarat: „Şcoala de vară «Jean Montreuil» continuă şi în acest an ca un omagiu adus celui care a fost profesorul emerit Jean Montreuil, iniţiatorul şcolii de vară, personalitate ştiinţifică internaţională, care şi-a consacrat ultimii 20 de ani ai vieţii dezvoltării învăţământului superior şi cercetării din România şi care a organizat, începând din anul 2005, Şcoala de vară la Universitatea noastră. Tematica cursurilor care se vor derula la cea de-a XIX - a ediţie a Şcolii internaţionale de vară abordează subiecte de mare actualitate ştiinţifică din cercetarea biomedicală, precum „Anticorpii monoclonali de la şoarece la om; „Toxicogenomica. Integrarea metodelor de biologie moleculară în toxicologie"; „Noi aspecte în diagnosticul şi tratamentul maladiilor oncohematologice; Bilanţul anticorpilor cu utilizare terapeutică, principalele moduri de acţiune, strategii de optimizare (noile forme de anticorpi); Tehnici imunohistochimice pentru cercetarea biomedicală şi clinică; Tehnici de microscopie electronică de transmisie şi de baleiaj. Demonstratii practice; Maladia d'Alzheimer: descrierea leziunilor, depozitele de peptide beta amyloïde şi degenerescenta neurofibrilara; Celulele stem embrionare şi adulte; Toxicogenomica. Integrarea metodelor de biologie moleculară în toxicologie".

Biroul de presă al UVVG
Daniel Albu

(730423)

MEDICAL OPTI-LUX & CENTRUL MEDICAL LASER SYSTEM
DR. ANDEA LAURENȚIU
0744 605 202
medic primar oftalmolog
• Consultații de specialitate;
• Optică medicală (prescripții ochelari şi lentile de contact)
• Operații de cataractă prin facoemulsificare
• Operații de glaucom;
! Chirurgie refractivă cu laser excimer (a miopiei, hipermetropiei şi astigmatismului) şi implant de cristaline multifocale torice
(TE SCAPĂ DE OCHELARI ŞI LENTILE DE CONTACT)
TOTUL CU APARATURĂ DE ULTIMĂ GENERAȚIE
Ineu, str. Dunării, nr. 5, Tel: 0257 512 144; 0722 214 436
Marți: 14:00 - 19:00
Joi: 14:00 - 19:00
Vineri: 9:00 - 14:00
Chişineu-Criş
Marți: 10:00 - 13:00
Joi: 10:00 - 13:00
Centrul Medical Laser System,
str. A. Şaguna, 14, pentru informații şi programări zilnic între 08:00-20:00
la nr de tel: 0257 213 211; 0257 213 138; 0744 605 202
(H-967281)

Durere? Hemoroizi?
Tratament modern fără operatie!
Tratamentul RBL + Infrared Coagulation considerat cel mai eficient pe plan mondial.
10% reducere la tratament pentru pensonari
Colonoscopie şi Ecografie Abdominală Gratuite în cadrul tratamentului!
Varice?Ulcer Varicos?
Răni deschise?Picior Diabetic?
Tratament revoluționar prin Terapia Hidroactivă - tehnologie germană!
Dermato-Venerologie
▪ Depistarea cancerului cu Dermatoscopul Digital
▪ Tratament pentru acnee şi psoriazis (PUVA-UVA)
▪ Tratament împotriva căderii părului - Crioterapie
▪ Depistarea alergiilor prin PATCH-TESTARE
▪ Boli Venerice - Depistare şi Tratament
▪ Eliminarea aluniţelor, negilor prin Radiofrecvenţă
Arad:
0257 213 888
LaurusMedical clinics
www.laurusmedical.ro
(385388)

Matematica a încheiat „socotelile" la Evaluare

Un elev de la liceul din Pâncota a fost eliminat din examen pentru tentativă de copiere.

ARAD. Peste 3.500 de absolvenți de gimnaziu din județul Arad au susținut, ieri, ultima probă - la Matematică - în cadrul examenului de Evaluare Națională.

„Ca și la proba de Limba și Literatura română, eleva din Secusigiu, care este bolnavă, a dat examenul la spital, unde a fost trimisă o comisie (conform art. 31, al. 5 din Metodologie). Iar la liceul din Pâncota, un elev a fost eliminat pentru tentativă de copiere" - ne-a informat prof. Nicolae Pellegrini, inspector școlar general adjunct la I.Ș.J. Arad.

Candidații au avut de rezolvat varianta 3, care a cuprins trei subiecte cu mai multe întrebări între care și problema: „Ana și Bogdan au împreună 7 mere, iar Ana și Călin au împreună 8 mere. Determinați câte mere are Ana, știind că, împreună, cei trei copii au 12 mere".

Afișarea rezultatelor la Evaluarea națională va avea loc sâmbătă, 29 iunie, și tot în aceeași zi, între orele 16-20, vor putea fi depuse contestațiile. Rezolvarea acestora se va face între 30 iunie și 2 iulie, iar rezultatele finale după soluționarea contestațiilor vor fi făcute publice pe 3 iulie.

Notele obținute la evaluarea națională vor conta la admiterea în liceu. **JA-V.F.**

Admiterea în liceu

Pe 16 iulie va avea loc prima repartizare computerizată în învățământul liceal de stat a absolvenților, iar afișarea rezultatelor va fi făcută pe 17 iulie. Între 17 și 26 iulie se vor depune dosarele de înscriere la liceele unde elevii au fost repartizați.

Ultimul obstacol, examenul la matematică FOTO: FAN

Se termină „competențele"

În cadrul examenului de bacalaureat, azi se încheie ultima probă de... competențe.

Urmează examenele scrise FOTO: FAN

ARAD. După proba de competențe lingvistice de exprimare orală în limba română, urmată de cea de competențe digitale, s-a desfășurat - conform programului - proba de competențe lingvistice într-o limbă de circulație internațională. Această probă, ce presupune verificarea a cinci competențe (înțelegerea textului audiat, înțelegerea textului scris, producerea de text scris, producerea de discurs oral și interacțiunea orală), a durat câteva zile (de marți până astăzi).

Pentru că mulți absolvenți de clasa a XII-a au susținut, în timpul liceului, examene de recunoaștere internațională (DELF - limba franceză; Cambridge - limba engleză; ÖSD, DSD - limba germană) la această probă, în județul nostru, s-au înscris 2.964 candidați (din totalul celor 4.208 înscriși la examenul de bacalaureat din această sesiune).

Rezultatele sunt marcate cu calificative de la A1 (începător), A2 (mediu), B1 (avansat), la B2 (experimentat), în conformitate cu Cadrul European Comun de Referință pentru Abilități de Învățare a Limbilor Străine.

Dacă, până acum, candidații la diploma de bacalaureat nu s-au stresat prea tare, cu siguranță vor aștepta cu emoție probele de foc ale bacalaureatului, respectiv examenele scrise ce vor începe luni, 1 iulie, cu Limba și Literatura română. În 2 iulie este programată proba la Limba și literatura maternă. Testarea va continua în 3 iulie cu proba obligatorie a profilului și în 5 iulie cu proba la alegere a profilului și specializării. **JA-V.F.**

Rezultate

Rezultatele vor fi afișate în 8 iulie, până la ora 12, iar contestațiile vor fi depuse în aceeași zi, între orele 12-16, urmând ca în perioada 9-11 iulie să fie soluționate. Rezultatele finale vor fi afișate în 12 iulie.

Excursie de vară la Ghioroc

ARAD. Sub genericul „Veniți cu Noi", iubitorii de drumeție sunt invitați sâmbătă, 29 iunie 2013, la o excursie de vară la Ghioroc. Plecarea se va face din Arad cu trenul, la ora 7:52, până la Ghioroc, iar întoarcerea va avea loc la ora 18:52. Se va organiza o drumeție ușoară pe dealurile din împrejurimile Ghiorocului și/sau baie reconfortantă în lacul Ghioroc. Conducător de grup va fi Ioan Căsuț (tel. 0771-315.439), iar cheltuielile de transport sunt de 9,80 lei. Întâlnirea participanților va avea loc la intrarea în stația CFR Arad, cu 30 de minute înainte de plecarea trenului. **JA-A.P.**

La lacul Ghioroc FOTO: FAN

Programe TV Vineri, 28 iunie

TVR 1

07.00 Telejurnal. Sport, Meteo
09.00 Legendele palatului: concubina regelui. (serial, Coreea, 2010)
09.40 Legendele palatului: concubina regelui. (serial, Coreea, 2010)
10.20 Ora de business. (R)
11.10 Legendele Palatului: Tărâmul dintre vânturi. (serial, Coreea, 2008)
11.50 Legendele Palatului: Tărâmul dintre vânturi. (serial, Coreea, 2008)
12.30 Tribuna partidelor parlamentare
13.00 Europa mea
13.30 M.A.I. aproape de tine.
14.00 Telejurnal
15.00 Teleshopping
15.30 Oameni ca noi.
16.00 Parlamentul României.
17.00 Finanțe și afaceri
17.30 Lumea modei
17.40 Legendele Palatului: Tărâmul dintre vânturi. (serial, Coreea, 2008)
19.00 Ora de business

20.00 Telejurnal. Sport, Meteo
21.00 O dată-n viață. Partea I. Prezintă Iuliana Tudor-Show de divertisment în care 3 persoane publice (actori, sportivi, vedete TV, soliști de muzică ușoară, creatori de modă) intră într-o competiție pe teme de folclor, un concurs cu mai multe probe (muzică populară, dans popular, umor popular, probă practică, imitații) în care buna dispoziție va fi în prim plan.
22.00 O dată-n viață
00.10 Înainte să afle diavolul că ai murit. (Dramă, SUA, 2007) Regia Sidney Lumet. Cu: Philip Seymour Hoffman, Ethan Hawke, Albert Finney.
02.05 Ora de business (R)
03.15 Înainte să afle diavolul că ai murit

PRO TV

07.00 Știrile Pro Tv.
10.00 Tanar si nelinistit. (r)
11.00 Enigma vrajitoarei. (r)
13.00 Stirile Pro Tv
14.00 Tânăr și neliniștit.
15.00 Dickie Roberts: Copilul vedeta. (comedie, SUA, 2003) Dickie Roberts, un tanar de 35 de ani, va sustine o proba pentru un rol intr-un film, insa regizorul considera ca nu este potrivit. In incercarea disperata de a obtine rolul, Dickie se imprieteneste cu o familie care il va ajuta sa isi retraiasca copilaria pentru a intra in pielea pesonajului. Alaturi de Dickie evolueaza personajele lui Sidney, prietenul lui de multa vreme, Cyndi, iubita sa, Peggy, mama biologica a acestuia, George, tatal adoptiv si Grace, mama lui adoptiva.
17.00 Știrile Pro Tv
17.30 Happy Hour
19.00 Știrile Pro Tv

20.30 Alien vs Predator. (acțiune, SUA, Germania, Cehia, Marea Britanie 2004) Cu: Sanaa Lathan, Raoul Bova, Lance Henriksen. Atunci când un satelit privat depistează o sursă neidentificată de căldură chiar în Antarctica, iar aceasta se dovedește a fi un templu aztec îngropat, o echipă de arheologi și ingineri de excepție este trimisă la fața locului pentru a afla cât mai multe informații.
22.30 Singura scapare Titlu original: Unknown. (thriller, SUA) Cu: James Caviezel, Greg Kinnear, Bridget Moynahan, Joe Pantoliano
00.15 Alien vs Predator. (r)
02.00 Singura scapare (r)
03.30 Stirile Pro Tv (r)
05.00 Promotor (r)

ANTENA 1

06.00 Observator
08.00 Neatza cu Răzvan și Dani
11.10 În gura presei
12.00 Mireasă pentru fiul meu. Formatul de succes internațional „May I call you mom?" vine în România sub numele de „Mireasă pentru fiul meu". Cel mai așteptat show matrimonial din România aduce din nou în centrul atenției povești de dragoste, întâmplări spectaculoase, reguli dure, confruntări acide, emoții, suspans și multe provocări.
13.00 Observator
14.00 Mireasă pentru fiul meu
16.00 Observator
17.00 Acces direct cu Simona Gherghe. Acces Direct" este o emisiune axată pe actualitatea de zi cu zi, în care „vedetele" sunt oamenii obișnuiți,
19.00 Observator

20.00 Observator special cu Octavia Geamanu
20.30 Chihuahua de Beverly Hills. (comedie, SUA 2008) Chloe, o femela chihuahua hiper-alintata, isi petrece timpul ratacind pe strazile din Beverly Hills in poseta stapanei sale, clienta saloanelor de infrumusetare si-a magazinelor de lux. Cand Chloe se pierde de stapana, ea este fortata sa se bazeze pe abilitatile si simturile pervertite de viata de huzur, precum si pe sprijinul unor prieteni noi: Delgado, un ciobanesc german foarte dur si Papi, un mascul iubitor si extrem de romantic de chihuahua.
22.30 Pasiune periculoasă. (thriller, SUA 1998)
01.00 Joe Kidd. (western, SUA 1972)

HBO

06.00 Păpușile Muppet. Comedie, SUA, 2011. Regia: James Bobin.
07.40 Scooby Doo Muzica vampirului. Animație, SUA, 2012. Regia: David Block.
09.00 Viață de boem. Muzical, SUA, 2005. Regia: Chris Columbus.
11.15 Extrem de tare și incredibil de aproape. Dramă, SUA, 2011. Regia: Stephen Daldry.
13.25 Hubble. Documentar, Canada, 2010. Regia: Toni Myers.
14.10 Zona crepusculară: Filmul. Horror, SUA, 1983. Regia: George Miller, Joe Dante, John Landis, Steven Spielberg.
15.50 Păpușile Muppet. Comedie, SUA, 2011. Regia: James Bobin.
17.30 Apă pentru elefanți. Dramă, SUA, 2011. Regia: Francis Lawrence. Cu: Reese Witherspoon, Robert Pattinson
19.30 Filme și vedete

20.00 Familia Borgia. III, Ep. 6
21.00 Un spion care știa prea multe. Thriller, Franța, 2011. Regia: Tomas Alfredson. Cu: Gary Oldman, Colin Firth, Tom Hardy, Mark Strong, Benedict Cumberbatch
23.10 Rufele se spală în familie. Comedie, SUA, 2011. Regia: Jay Duplass, Mark Duplass. Cu: Jason Segel, Ed Helms, Susan Sarandon, Judy Greer, Rae Dawn Chong
00.35 Ucide-i cu tandrețe. Polițist, SUA, 2012. Regia: Andrew Dominik. Cu: Brad Pitt, Richard Jenkins, James Gandolfini, Ray Liotta, Scoot McNairy
02.15 Colecția. Horror, SUA, 2012. Regia: Marcus Dunstan.

TVR 2

7.30 O poveste... cu cântec! 8.00 România frumoasă 9.00 Scilly. insulele cu narcise 10.00 Confesiuni 11.10 Duminica poveștilor adevărate 13.00 Concertele DP 2 14.30 Cultura minorităților 15.00 Cu 2 treci BAC- ul 16.00 Povești de istorie 16.30 O poveste... cu cântec! 17.00 Confesiuni 18.00 Telejurnal 19.00 România frumoasă 20.00 Lege și ordine 20.50 Muzica DP 2 21.00 Idjwi. insula uitată din Africa 22.00 Ora de știri 23.00 Zon@ IT 23.30 Motomagia 24.00 Pescar hoinar 0.35 Despre documentar...încă ceva în plus 1.35 Cu 2 treci BAC- ul 2.30 Muzica DP 2 2.40 România frumoasă

AXN

07:00 Merlin 07:55 Calea Misterelor 08:50 O lume dispărută Cu: James Mccaffrey, Rachel Blakely, Jennifer O'Dell 09:45 Refugiul 10:40 Psihologia crimei 11:45 NCIS: Anchetă militară Cu: Mark Harmon, Michael Weatherly, Sean Murray, David McCallum, Pauley Perrette, Cote de Pablo 12:35 Calea Misterelor 13:30 Merlin 14:25 Psihologia crimei 15:30 Refugiul 16:25 O lume dispărută 17:20 Calea Misterelor 18:15 Merlin 19:10 NCIS: Anchetă militară 20:05 Psihologia crimei 21:00 Văduva roșie 22:00 Băieți răi 2 00:50 NCIS: Anchetă militară

ANTENA 3

6.00 Știrile dimineții cu Nadina Câmpean și Marius Ioniță 10.00 Previziunile zilei cu Sabina Iosub si Niels Schnecker 11.00 Se întâmplă în România cu Maria Coman 12.00 Știri 13.00 Se întâmplă în România cu Maria Coman 14.00 Știri 15.00 Esențial cu Alina Petrescu 17.00 100 de minute cu Alessandra Stoicescu 18.45 La ordinea zilei cu Dana Grecu si Radu Tudor 20.30 Subiectiv cu Răzvan Dumitrescu 22.00 Stiri 23.00 În Premieră cu Carmen Avram, redifuzare 00.00 Știri 01.00 Știri

PRIMA TV

06:30 Danni Lowinski 07:30 Dragul de Raymond 08:00 Focus Monden 08:30 Nimeni nu-i perfect 09:00 Teleshopping 09:30 Enron: Ascensiune si declin Regia: Penelope Spheeris, Cu: Christian Kane, Mike Farrell, Brian Dennehy 11:30 Teleshopping 11:45 Danni Lowinski 13:00 Teleshopping 13:30 Cireasa de pe tort 14:30 Teleshopping 15:00 Focus 15:30 Dragul de Raymond 16:00 Miss fata de la tara 18:00 Focus 19:00 Focus Sport 19:30 Cireasa de pe tort 20:30 Turma 22:30 Totul despre sex 00:30 Focus 01:30 Tradati in dragoste 03:00 Cu lumea-n cap

CINEMAX

07:00 Enid 08:25 După război 10:25 Campioni rataţi Regia: Jason Miller. Cu: Bruce Dern, Stacy Keach, Robert Mitchum, Martin Sheen, Paul Sorvino 12:15 Degustarea de vinuri Regia: Randall Miller. Cu: Alan Rickman, Bill Pullman, Chris Pine, Rachael Taylor, Freddy Rodríguez 14:00 Acrobații 15:25 Ce cauți tu în viața mea? (Dramă, Marea Britanie, 2013) 17:00 După război (Dramă, Franța, 2012) 19:00 Heleno de Freitas (Dramă, Brazilia, 2011) 21:00 Stăpânul ținutului Ballantrae (Aventuri, Marea Britanie, 1984) 23:35 Închisoarea (Thriller, Marea Britanie, 2011)

B1

11.00 TALK B1 cu Mihai Duță 12.00 Știrile B1 cu Irina Petraru 13.00 Știrile B1 cu Irina Petraru 14.00 BUTONUL DE PANICĂ cu Cătălin Prisacariu 15.00 Știrile B1 cu Irina Petraru 16.00 TALK B1 cu Mădălina Puşcalău 17.00 Știrile B1 cu Irina Petraru 18.00 Știrile B1 cu Irina Petraru 18.30 AKTUALITATEA B1 cu Andrei Bădin 20.00 Știrile B1 cu Mădălina Puşcalău 21.00 Interviurile lui ion cristoiu 22.00 DISCUȚIA SĂPTĂMÂNII cu Dan Tăpălagă și Mădălina Puşcalău/ Irina Petraru 23.00 LUMEA LUI BANCIU 00.00 Știrile B1

ACASĂ

06:45 Dragostea invinge 07:45 Eva Luna 08:45 Doamne de poveste 08:50 Povestiri adevarate 09:45 Teleshopping 10:15 Que bonito amor 11:15 Teleshopping 11:30 Intrigi si seductie 12:30 Teleshopping 13:00 Doamne de poveste 13:05 Iubiri vinovate 14:30 Dragostea invinge 15:25 Doamne de poveste 15:30 Eva Luna 16:30 Povestiri adevarate 17:30 Que bonito amor 18:30 Intrigi si seductie 19:30 Iubiri vinovate 20:30 Regina 22:00 Iti ordon sa ma iubesti! 23:00 Teresa 00:00 Doamne de poveste 00:05 Povestiri adevarate 01:00 Regina 02:15 Doamne de poveste

PRO CINEMA

08:00 Batman: Neînfricat și cutezător 09:00 Smallville 10:00 Teleshopping 10:30 Batman: Neînfricat și cutezător 11:30 Romani de succes 12:00 Teleshopping 12:15 Zoom in 10 12:30 Happy Hour 4:30 Descopera Romania 15:00 Smallville 16:00 Smallville 17:00 Meseriasii 18:00 Aceeași Christine 19:00 Meseriasii 20:00 Tanara Victoria Regia: Jean Marc Vallee, Cu: Emily Blunt, Rupert Friend, Paul Bettany, Miranda Richardson 22:15 Crima in Copenhaga Regia: Bille August 00:45 O lovitura indrazneata 02:15 Tanara Victoria 04:30 Cine A.M.

DIVA

08.00 Soția perfectă 09.00 Haven 10.00 Crimele din Midsomer 12.00 Soții de militari 13.00 În mintea Ericăi 14.00 Haven 15.00 Regii plajelor (Drama, USA 2008) După o pauză de 10 ani, o fostă vedetă a baschetului vrea să se bucure din nou de gloria sportivă, însă acum în circuitul de volei de plajă. 17.00 Hercule Poirot 19.00 Soții de militari 20.00 În mintea Ericăi 21.00 Mediumul 22.00 Paradisul lui Michelle 23.00 Sora Jackie 00.10 O afacere de familie 02.10 Uşa de aur (ROM 2009)

ANTENA 2

06:30 Telefonul de la miezul nopții 08:00 Teleshopping 08:15 Trăieste sănătos 09:45 Showbiz report Nuntă de vedetă 11:15 Răi da' buni 12:45 Teleshopping 13:30 Agentul VIP 15:30 Trăieste sănătos (emisiune realizată de Simona Bălănescu Dragomir) 16:45 Show time (emisiune realizată de Radu Buzăianu) 18:00 Dincolo de aparențe (emisiune realizată de Florentina Fântânaru) 19:30 Poliția Modei (emisiune realizată de Oana Mareș și Ovidiu Buta) 21:10 Agentul VIP 23:00 Codul lui Oreste 00:30 Saturday Night Live 01:30 Dincolo de aparențe 03:00 Codul lui Oreste

RTL KLUB

06:35 Top Shop 07:05 Desene animate 08:35 Știri 09:08 În fiecare dimineață! 11:00 Top Shop 12:40 Astro Show 13:50 Reflector 14:05 Sănătate 14:40 Viață gustoasă 15:05 Budapesta, zi și noapte (rel.) 15:45 Focus 16:20 Dorința (s) 17:20 Joc dublu (s) 18:25 Rivali (s) 18:55 Îngerul răzbunării (s) 19:30 Știri 20:15 Focus 20:45 Budapesta, zi și noapte (s)

REDACȚIA NU ÎȘI ASUMĂ RESPONSABILITATEA PENTRU EVENTUALELE SCHIMBĂRI

UNIVERSAL

08.00 Poarta Stelară 09.00 Rocky IV (MOVIES 1985) Pentru a răzbuna moartea fostului său rival Apollo Creed, care îi devenise mai apoi prieten, Rocky se luptă cu un boxer sovietic umflat de steroizi. 11.00 Las Vegas 12.00 Monk 13.00 Castle 14.00 Las Vegas 15.00 Pacienți de lux 16.00 Monk 17.00 Las Vegas 18.00 Castle 19.00 Pacienți de lux 20.00 Monk 21.00 CSI: Miami: Ținutul nimănui 22.00 Megapiton versus Gatoroid (Horror, USA 2011) 00.00 Amos și Andrew (Action adventure, USA 1993)

„Leii" au revenit acasă!

Sute de soldaţi arădeni plecaţi încă de acum şase luni în Afganistan au fost primiţi în mod oficial în Cetate.

Bucuria revederii a fost imensă FOTO: FAN

ARAD. Emoţionaţi, cu familiile alături şi în prezenţa Ministrului Apărării, cei aproximativ 500 de militari care au plecat la finalul lui 2012 în Afganistan s-au întors acasă. Ceremonia oficială de primire în unitate a avut loc într-un cadru festiv, participând autorităţi centrale, locale şi parlamentari. După prezentarea onorului şi darea raportului, formaţia a fost trecută în revistă, s-a intonat Imnul de stat, iar mai apoi au fost citite mesaje cu ocazia primirii celor două structuri: Grupul românesc de comandă Zabul şi Batalionul 1 Manevră „Golden Lions".

„Am scris împreună poate cea mai importantă filă din istoria brigăzii de infanterie 18 Banat, de la înfiinţare şi până astăzi. Au avut acţiuni de securizare a bazelor şi protecţie şi peste 150 de misiuni pe relaţia militari-civili prin care am încercat să ajutăm populaţia afgană. Misiunea a fost foarte grea deoarece am avut multe baze pe care le-am transferat către forţele de securitate afgane şi noi am redislocat militarii în alte zone", a declarat comandatul contingentului naţional din provicia Zabul, Grigore Păşcuţă.

S-a acţionat cu profesionalism

„Este un moment emoţionant atunci când te întorci acasă din cel mai periculos loc din lume. Am aprecieri deosebite pentru toţi aceşti militari, pentru felul în care şi-au îndeplinit misiunile de luptă. Colegii care s-au întors au prins şi o perioadă grea pentru că primăvara se activează celulele din Afganistan. Au avut multe intervenţii pe care le-au dus la bun sfârşit cu profesionalism. Este o perioadă cu atât mai grea cu cât vrem să reducem efectivele din Afganistan şi trebuie să predăm bazele pe care le gestionăm către armata afgană. Militarii din acest contingent au predat trei zone către statul afgan", a declarat Ministrul Apărării Mircea Duşa.

Ceremonia s-a încheiat cu defilarea militarilor, iar mai apoi familiile au putut să se bucure de revederea celor dragi într-un cadru informal. **JA-A.P.**

Un arădean la „Transilvania"

Poetul Ioan Matiuţ a participat la prima ediţie a „Festivalului de Carte Transilvania" din Cluj.

Poetul, într-un recital FOTO: FAN

ARAD. La Cluj-Napoca a avut loc, recent, prima ediţie a „Festivalului de Carte Transilvania", la care a participat şi poetul arădean Ioan Matiuţ, directorul Editurii Mirador.

„Diferenţa între un târg de carte şi un festival este că primul are un scop comercial, iar cel de al doilea, de promovare a scriitorului, cărţii, lecturii, a literaturii în general" - ne-a declarat Ioan Matiuţ.

Desfăşurat în aer liber (timp de cinci zile), în cea mai mare piaţă publică din centrul Clujului, festivalul a fost un real succes şi s-a bucurat de participarea unui public numeros, dispus contactului direct cu scriitorii şi cărţile lor recent apărute, participării la dezbateri pe teme literare şi spectacole în care poezia s-a întâlnit fericit cu muzica.

Încurajaţi de reuşita peste aşteptări a acestei prime ediţii, organizatorii au planuri mari pentru cele viitoare. Astfel, vor fi invitaţi şi câţiva scriitori celebri ai literaturii universale care vor participa la lecturi publice şi întâlniri cu cititorii, se vor organiza mai multe dezbateri, lansări de carte, ateliere de scriere creativă etc.

„Am propus organizatorilor să deplasăm festivalul pentru două sau trei zile la Arad - ne-a mărturisit poetul Matiuţ. Propunerea a fost primită cu mare interers, urmând să fie stabilite condiţiile şi discutate detaliile. Să sperăm că feedback-ul local va fi pe măsură, mai ales din partea celor fără al căror sprijin totul ar rămâne un deziderat". **JA-V.F.**

> Poezia lui Ioan Matiuţ îmi aduce aminte de pictura chinezească...
> **ION MUREŞAN**

Lansare

Ioan Matiuţ şi-a lansat volumul „fuga din urmă" pe eşafodul aflat exact pe locul celui de pe care, în urmă cu cinci sute şi ceva de ani, Sigismund Bathory îşi executa duşmanii. Doar că arădeanul a fost „executat" (prezentat) cu aprecieri de poetul Ion Mureşan.

Sute de locuri bugetare la UAV Arad

500 de locuri bugetare la licenţă şi 200 pentru studii masterale pentru universitatea arădeană de stat.

Conducerea UAV urează succes absolvenţilor de liceu la bac FOTO: JA

ARAD. Universitatea „Aurel Vlaicu" se pregăteşte pentru un nou an universitar. Cele 9 facultăţi cu specializările lor şi-au prezentat oferta educaţională absolvenţilor de liceu. Cei mai buni, cu mediile cele mai mari la bacalaureat au şansa de a ocupa unul din cele 500 de locuri bugetare aprobate pentru anul universitar 2013-2014. De asemenea, viitorii studenţi au la dispoziţie un cămin de 5 stele, cantina unde pot servi masa (pentru masa de prânz se poate opta pentru a fi servită în centrul oraşului, la Hotelul Akademos), precum şi un club al studenţilor unde Liga Studenţilor din cadrul UAV organizează multe evenimente. „Îi aşteptăm pe absolvenţii de liceu să-şi continue studiile la universitatea noastră. Numărul de locuri bugetare aprobat este un semn de apreciere pentru UAV şi un argument în plus că aici calitatea actului educaţional nu poate fi contestată" - aprecia preşedintele UAV, prof. univ. dr. Lizica Mihuţ. „Laboratoare performante, echipe de cercetare care au obţinut granturi europene şi naţionale, sunt alte două atuuri ale universităţii noastre pe care cei care acum sunt în febra examenului de bacalaureat trebuie să le ia în calcul atunci când îşi vor alege facultatea pe care vor să o urmeze"- puncta rectorul UAV, prof. univ. dr. Ramona Lile.

Mai multe locuri pentru diaspora

Anul acesta, spre deosebire de alţi ani, a crescut numărul de locuri bugetare pentru românii din afara graniţelor ţării. 10 locuri cu bursă îi aşteaptă pe românii de pretutindeni pentru a studia la universitatea arădeană de stat. „Trebuie remarcat şi apreciat interesul crescut al autorităţilor pentru destinul românilor din afara graniţelor ţării. Faptul că de anul universitar următor univeristatea noastră oferă şansa mai multor asemenea tineri de a studia ne onorează şi ne bucură că putem veni în sprijinul lor" - aprecia preşedintele UAV, Lizica Mihuţ.

Locuri pentru master

200 de locuri bugetare pentru absolvenţii de licenţă care doresc să-şi continue studiile la master în cadrul universităţii arădene de stat şi 3 locuri pentru studenţii români din afara graniţelor ţării.

Tragere la sorţi pentru comisiile de Bacalaureat

ARAD. Duminică, 30 iunie, ora 8.30, în sala festivă de la Colegiul „Csiky Gergely" Arad, va avea loc şedinţa publică de tragere la sorţi a cadrelor didactice, pentru stabilirea componenţei comisiilor din CE şi CZE, din cadrul examenului de Bacalaureat, sesiunea iunie-iulie 2013. **JA-V.F.**

Scoala Estetika Profesional
organizeaza:

Curs Make-up - 600 ron
Curs Manichiura-Pedichiura- 550 ron
Curs Stilist Protezist Unghii-600 ron
Curs Cosmetica-1500 ron
Curs Tatuaj semipermanent -700 ron
Curs Maseur - 700 ron
Curs Coafura- 1500 ron
Curs Coafor Canin- 2200 ron
Curs Ospatar-Chelner - 900 ron

Se elibereaza diplome de calificare sau specializare emise de Ministerul Muncii si Ministerul Educatiei, valabile in Romania si UE.
Arad blv. Revolutiei 91 ap 5, deasupra la barul Rocco
Mai multe detalii:
www.estetikaprofesional.ro Tel: 0740/835.675 (910271)

Centru de incluziune socială

Principalii beneficiari ai acestuia sunt 380 de persoane de etnie rromă, aflate în risc de marginalizare.

Evenimentul de lansare a proiectului, la sediul CJ FOTO: D.D.

ARAD. În prezenţa unui public numeros, Direcţia Generală de Asistenţă Socială şi Protecţia Copilului (DGASPC) Arad a lansat, ieri, proiectul „Egalitatea de şanse la o viaţă împlinită". Proiectul este derulat în parteneriat cu Asociaţia Profesională Neguvernamentală de Asistenţă Socială ASSOC din Baia Mare şi urmează a se concretiza prin înfiinţarea unui Centru de incluziune socială la Arad.

„Este un proiect important pentru noi, care se va întinde pe parcursul a 24 de luni. Este primul proiect pe care îl derulăm pentru populaţia de etnie rromă, prin care ne propunem să îmbunătăţim calitatea vieţii comunităţii rrome şi să contribum la creşterea şanselor de integrare pe piaţa muncii" - subliniază dr. Edita Iuhasz, director al DGASPC Arad.

380 de persoane de etnie rromă constituie grupul ţintă al proiectului, acestea urmând a fi recrutate din penitenciare şi din comunităţile locale unde se desfăşoară proiectul. Beneficiarilor li se vor asigura servicii de consiliere şi orientare privind accesul pe piaţa muncii. 215 vor urma programe de (re)calificare profesională.

Bugetul proiectului este de 2.255.667 lei, cea mai mare parte a finanţării fiind asigurată din fonduri nerambursabile prin Programul Operaţional Sectorial Dezvoltarea Resurselor Umane 2007-2013, Axa 6 - „Îmbunătăţirea accesului şi a participării grupurilor vulnerabile pe piaţa muncii". **JA-D.D.**

SC Aries Textile SRL
CALZEDONIA
ANGAJEAZA
CONFECTIONERE
si
SEF LINIE CONFECTII
Se ofera:
Pachet salarial atractiv
Mediu de munca modern
Transport
Prima de prezenta si bonus productivitate
Tichete de masa din prima zi
Asistenta medicala
Pentru confectionere relatii la tel. 0257/219.811 si
pentru sef linie trimiteti C.V. la reception@ariestextile.ro
(862075)

Marchează „raptul istoric”

Ţărăniştii arădeni din gruparea Sârbu marchează împlinirea a 73 de ani de la punerea în aplicare a pactului Ribbentrop-Molotov.

Gruparea Sârbu încă speră în renaşterea PNŢCD FOTO: JA

ARAD. „ Concentrarea noastră, justificată, pe prezent trebuie să-şi găsească măcar un scurt răgaz pentru a ne aminti fapte petrecute în urmă cu exact 73 de ani care privesc istoria noastră apropiată. La 28 iunie 1940, în urma unor înţelegeri a celor mari din acea vreme, respectiv Uniunea Sovietică a lui Stalin şi Germania lui Hitler, semnate la 23 august 1939 de cei doi exponenţi ai lor, Molotov şi Ribbentrop, România a fost silită la evacuarea în grabă a Basarabiei şi a nordului Bucovinei sub ameninţarea forţei unei armate care deja intrase pe teritoriile româneşti. Acest rapt a făcut ca fraţii noştri să cunoască mai devreme decât noi „beneficiile” comunismului, deportările prin minele din Ural şi Siberia fiind expresia elocventă a tratamentului pe care ei l-au suportat. Rănile acelui timp au lăsat urme adânci în fiinţa românească, vindecarea lor necesitând cu siguranţă redarea încrederii şi respectului, deasupra resemnării şi iertării. Dacă acei trişti ani au avut urmări în cedare de independenţă, credem că anii pe care îi trăim merită o responsabilizare mult mai mare a guvernanţilor actuali, aşa încât deciziile să fie luate doar în beneficiul poporului şi a interesului naţional”, se arată în Comunicatul PNŢCD - gruparea Sârbu, semnat de către Virgil Florea şi Nicolae Berce. **JA-S.T.**

> Acest rapt a făcut ca fraţii noştri să cunoască mai devreme «beneficiile» comunismului”
> VIRGIL FLOREA

COMENTARIU

Simion Todoca

De ce nu este Moldova „eligibilă”?

Astăzi, când se împlinesc 73 de ani de ani de la „raptul istoric”, cum spun ţărăniştii, adică de la punerea în aplicare a pactului Ribbentrop-Molotov, se cuvine să ne aplecăm cu discernământ asupra unei teme pe care, după revoluţie, politicienii în goană după voturi au folosit-o cu predilecţie : există şanse ca, într-un viitor mai apropiat sau mai îndepărtat, Republica Moldova să revină la patria mamă? Răspunsul, cel puţin pe termen mediu, este, categoric, nu. Sociologii spun că, având pe cap o problemă atât de gravă cum este Transnistria, Republica Moldova nu este „eligibilă” pentru Uniunea Europeană.

> Ceauşescu a avut de făcut dekagebizarea securităţii, SRI trebuie să dekagebizeze pe o arie mult mai largă

Adevărul crud este că şi dacă Moldova nu ar avea problema Transnistriei, Uniunea Europeană nu ne-ar permite sub nicio formă să reîntregim România între vechile graniţe. Pentru simplul motiv că graniţa României actuale cu Republica Moldova constituie graniţa Uniunii Europene. A include Moldova în România, ar însemna să incluzi în Uniunea Europeană un spaţiu în care colcăie kagebiştii, pe toate palierele, începând cu guvernul, continuând cu serviciile secrete şi terminând cu cel mai neînsemnat consiliu local.

După ce Ceauşescu reuşise dekagebizarea aproape totală a securităţii, perioada de după revoluţie a marcat o „infuzie” de kagebişti, infiltraţi, cu sprijinul democraţiei, în diferite domenii de activitate. Timp de 23 de ani, SRI a avut de muncit pe brânci să contracareze invazia şi nu m-aş încumeta să avansez un procentaj al reuşitei.Cert este că Uniunea Europeană ne-a primit şi pentru că stăteam bine la acest capitol. Nu destul de bine, însă, pentru a fi primiţi şi în Schengen, mai ales după imensa prostie de a acorda cetăţenie câtorva sute de mii de moldoveni, fără o minimă verificare, ceea ce a însemnat un nou import de kagebişti, rezultatul fiind prelungirea MCV. Nu sunt împotriva acordării cetăţeniei române pentru fraţii noştri, dar aceasta trebuie să presupună verificarea la sânge a doritorilor, nu aducerea la grămadă, într-un singur scop: acela ca mii de „cetăţeni români”, având domiciliul la doar câteva zeci de adrese, să se poată prezenta la vot. Aici nu mai este vorba de prostie, ci de trădare de ţară.

simion.todoca@informmedia.ro

Spre economia socială

Claudia Boghicevici FOTO: JA

ARAD. Ca iniţiator al proiectului Legii economiei sociale, care urmează să intre în circuitul Parlamentului, deputatul Claudia Boghicevici plasează această iniţiativă în context european. „Strategia «Europa 2020» pentru o creştere inteligentă, ecologică şi favorabilă incluziunii” este documentul strategic la nivel european care îşi propune „o creştere incluzivă” a societăţii europene, iar stabilirea unor ţinte la nivel european pentru creşterea gradului de ocupare şi de reducere a numărului de persoane aflate în sărăcie sunt obligaţii necesar de atins până în anul 2020.

În cadrul legislativ naţional, conceptul de economie socială a fost inclus în Planul naţional antisărăcie şi promovarea incluziunii sociale, aprobat prin HG nr.829/2002 şi a revenit în atenţia generală în anul 2008, odată cu includerea sa ca domeniu eligibil pentru finanţare din Fondul Social European. Economia socială joacă un rol esenţial în economia europeană combinând profitabilitatea cu solidaritatea, creând locuri de muncă de bună calitate, consolidând coeziunea socială, economică şi regională, generând capital social, promovând cetăţenia activă, solidaritatea şi un tip de economie care acordă prioritate oamenilor şi sprijinind dezvoltarea durabilă şi inovarea socială, tehnologică şi de mediu”, a declarat Claudia Boghicevici. **JA-S.T.**

Aslău vrea dezbateri lunare

ARAD. Preşedintele executiv al organizaţiei municipale a PC Arad, Leontin Aslău, consideră că pentru rezolvarea problemelor importante ale comunităţii ar fi bine venită organizarea unor dezbateri, mese rotunde, chiar lunar, cu participarea reprezentanţilor tuturor forţelor politice arădene, a societăţii civile. Acestea, spune liderul conservator, se pot organiza ca emisiuni televizate, cu participarea cetăţenilor. „Sunt convins că, dacă există voinţă, putem sta cu toţii la discuţii pe teme importante, pentru a găsi cele mai bune soluţii pe care administraţia să le pună în aplicare. Putem să ne asumăm fiecare punctele de vedere, opiniile, fără circ şi scandal”, spune Aslău. **JA-S.T.**

Angajări în educaţie şi sănătate

Ioan Cristina FOTO : JA

ARAD. Liderul PNL Ioan Cristina Arad spune că Ordonanţa de urgenţă a Guvernului, care priveşte desfiinţarea a circa 60.000 de posturi vacante din administraţie nu trebuie să stârnească îngrijorare, deoarece „exceptate de la desfiinţare sunt posturile vacante din sănătate şi educaţie, domenii care, de altfel, vor fi prioritare atunci când se vor face noi angajări”.

Prin ordonanţa respectivă, Guvernul va reduce numărul angajaţilor din ministere cu 4% şi numărul funcţiilor de conducere cu 12%. Actul normativ stabileşte că posturile astfel vacantate, ulterior finalizării acestei reorganizări, vor putea fi ocupate ulterior, cu respectarea principiului un post vacantat - un post ocupat, diferit de sistemul actual care impune o singură angajare la şapte posturi vacantate. Sănătatea şi educaţia, care se confruntă cu deficit de personal, sunt domeniile prioritare în care vor fi făcute angajări.

„Guvernul estimează deja că vor putea fi angajaţi 1.066 salariaţi la nivelul administraţiei publice locale, unde multe primării au ajuns să mai aibă doar doi sau trei angajaţi, inclusiv primarul şi viceprimarul”, a mai declarat senatorul Ioan Cristina. Prin reorganizarea aparatului administrativ, Executivul estimează o economie la bugetul de stat de 45 milioane lei în acest an şi 108 milioane lei în fiecare din următorii patru ani. **JA-S.T.**

Apel: Garanţia pentru Tineret!

Partidul Socialiştilor Europeni s-a reunit la Sofia pentru a discuta despre noua strategie financiară.

Prezentarea proiectului Garanţia pentru Tineret FOTO: JA

ARAD. În cadrul Consiliului PES, care s-a desfăşurat la Sofia, a fost lansat un Apel în vederea susţinerii Garanţiei Europene pentru Tineret. Acest Apel prevede ca programul iniţiat în 2011 de către Grupul Socialiştilor şi Democraţilor Europeni, aprobat la acel moment cu o largă majoritate în Parlamentul European, să fie implementat la nivelul Uniunii Europene.

Garanţia Europenă pentru Tineret reprezintă un pachet de măsuri cu un potenţial deosebit în a stopa creşterea şomajului în rândul tinerilor. Această măsură ar urma, pe de o parte, să asigure o securitate faţă de riscul şomajului a milioane de tineri din statele membre UE, iar pe de altă parte va genera şi o scădere a acestuia în următorii ani.

„Noi, socialiştii, înţelegem acest pact şi solicităm implementarea Garanţiei Europene pentru Tineret, finanţarea ei din Bugetul Uniunii Europene şi direcţionarea de fonduri substanţiale de la Banca Europeană de Investiţii către împrumuturile necesare cofinanţării proiectelor europene şi naţionale care generează noi locuri de muncă pentru tineri”, a declarat preşedintele TSD Arad, Flavius Vărşendan, secretar al structurii activiştilor PES din Arad.

Nu în ultimul rând, prin Apelul lansat la Sofia, PES recomandă introducerea în fiecare stat membru a Garanţiei pentru Tineret. „Avem convingerea că atât majoritatea USL din Parlamentul României, cât şi Guvernul condus de Victor Ponta înţeleg importanţa reducerii şomajului în rândul tinerilor şi a ocupării forţei de muncă în general”, mai spune Flavius Vărşendan. **JA-A.P.**

(894278)

CAMERA DE COMERŢ, INDUSTRIE ŞI AGRICULTURĂ A JUDEŢULUI ARAD

recrutează personal pentru posturile:

MANAGER DE PROIECT
- management proiecte, studii de specialitate, abilităţi excelente de adaptare, comunicare şi de muncă în echipă;

REFERENT MARKETING
- experienţă în domeniul publicităţii, marketing, creare materiale şi spoturi publicitare, studii de specialitate, abilităţi excelente de adaptare, comunicare şi de muncă în echipă;

REFERENT FORMARE PROFESIONALĂ
- experienţă în domeniul formării profesionale, management şi marketing, studii de specialitate, abilităţi excelente de adaptare, comunicare şi de muncă în echipă;

ASISTENT MANAGER
- cunoştinţe avansate de limbi străine, studii relaţii publice, cunoştinţe corespondenţă în afaceri, în relaţii internaţionale şi protocol, abilităţi excelente de adaptare, comunicare şi de muncă în echipă;

ADMINISTRATOR BAZA DE DATE
- cunoştinţe şi experienţă în administrare server şi reţele informatice, creare pagină web, studii de specialitate, abilităţi excelente de adaptare, comunicare şi de muncă în echipă.

Dacă doriţi să faceţi o schimbare în activitatea dvs. profesională, puteţi trimite CV-urile la adresa de e-mail: **rodica.jelea@ccia-arad.ro.**

Au ieşit în stradă

Muncitori dintr-o fabrica de pâine au ieşit pe străzi pentru a protesta împotriva închiderii fabricii lor, în faţa Ministerului Muncii din Atena, Grecia. Se estimează că cel puţin 480 de persoane să rămână fără locuri de muncă.. FOTO: EPA

Acord privind bugetul UE

Acordul politic la care au ajuns preşedinţii celor trei instituţii este un „compromis", a subliniat Barroso.

Jose Manuel Barroso a organizat această reuniune de criză. FOTO: EPA

BRUXELLES. Preşedinţii celor trei instituţii ale Uniunii Europene (Consiliul care reprezintă statele, Comisia şi Parlamentul) au anunţat joi dimineaţa că au ajuns la un acord politic asupra unui buget în valoare de 960 de miliarde de euro pentru perioada 2014-2020, relatează AFP.

Acest acord, la care s-a ajuns cu doar câteva ore înaintea unui summit european, urmează să fie aprobat cu o majoritate calificată de 754 de voturi în Parlamentul European (PE), a avertizat preşedintele Legislativului Martin Schulz.

„Nu este un compromis uşor de acceptat (...). Pot trăi cu acest acord şi îl pot apăra, dar va fi necesar să ne batem pentru a obţine susţinerea unei majorităţi a deputaţilor", a declarat el într-o conferinţă de presă comună cu premierul irlandez Enda Kenny şi preşedintele Comisiei Europene (CE) Jose Manuel Barroso.

O reuniune a preşedinţilor grupurilor politice din PE a fost convocată ieri înainte de prânz în vederea studierii acordului politic. PE se reuneşte în şedinţă plenară începând de luni.

Schulz a declarat că speră să obţină susţinerea eurodeputaţilor şi să poată convinge grupul socialist, din care provine. Acordul prevede o largă posibilitate de flexibilitate în utilizarea creditelor ce pot fi utilizate în perioada 2014-2020.

În prezent, fondurile neutilizate în exerciţiul bugetar nu pot fi alocate în anul următor şi nici transferate de la o politică la alta. Ele sunt restituite statelor membre.

Flexibilitatea a fost solicitată de către PE, însă statele au căutat să o limiteze atât în timp, cât şi ca sumă. Martin Schulz a sugerat că nu este întru totul mulţumit de acest compromis, dar a îndemnat statele să îl aprobe rapid, încă de săptămâna viitoare.

SURSA: MEDIAFAX

Zeci de răniţi în urma protestelor din Kosovo

Hashim Thaci FOTO: EPA

PRIŞTINA. Cel puţin 68 de persoane au fost reţinute, iar 17 poliţişti au fost răniţi, la Priştina, în cursul unui protest al kosovarilor, care au încercat fără succes să împiedice ratificarea acordului de normalizare a relaţiilor dintre Kosovo şi Serbia, relatează AFP. La finalul dezbaterii din Parlament, deputaţi ai mişcării Autodeterminarea au provocat incidente, care însă nu au perturbat derularea votului. Pe străzile din Priştina au izbucnit confruntări între susţinători ai mişcării Autodeterminarea şi agenţi de poliţie. Stropiţi cu vopsea de manifestanţi, poliţiştii au ripostat cu gaze lacrimogene. Cei aproximativ 300 de manifestanţi au afişat pancarte pe care scria: „Acordul nu va fi adoptat". Înaintea votului, premierul Hashim Thaçi le-a cerut deputaţilor să ratifice acordul de normalizare a relaţiilor cu Serbia, iar documentul a fost aprobat. SURSA: MEDIAFAX

Funcţionari UE, în grevă

BRUXELLES. Majoritatea celor 3.000 de funcţionari ai Consiliului Uniunii Europene (UE) erau în grevă joi, ziua summitului şefilor de stat şi de Guvern, în semn de protest faţă de impactul social al tăierilor în bugetul comunitar, au anunţat surse sindicale, citate de AFP.

„Această grevă este un semnal foarte puternic, fiindcă este prima dată când o asemenea mişcare este organizată în ziua unui summit", a anunţat Felix Geradon, purtător de cuvânt al Uniunii Sindicale, cel mai mare sindicat al funcţionarilor publici europeni. Ea nu va perturba, totuşi, desfăşurarea summitului celor 27 de lideri, care va începe spre seară în clădirea Consiliului, la Bruxelles. „Nu se vrea blocarea construcţiei europene", a explicat Geradon.

Un oficial al Consiliului a anunţat, de asemenea, că nu sunt aşteptate „perturbări notabile", chiar dacă serviciile de acreditare a jurnaliştilor au fost afectate.

Potrivit estimărilor sindicale, aproape 90% din cei 3.000 de funcţionari ai Consiliului, instituţie reprezentând statele membre ale UE, urmează joi acţiunea de grevă, începută miercuri şi care va continua vineri, a doua zi a summitului.

SURSA: MEDIAFAX

„Valorile europene nu sunt negociabile"

Angela Merkel FOTO:EPA

Berlinul a criticat dur intervenţia forţelor de ordine turce împotriva manifestanţilor, în ultimele săptămâni.

BERLN. Cancelarul german Angela Merkel a transmis joi Turciei că valorile apărate de Europa, în frunte cu libertatea de exprimare, nu sunt „negociabile", relatează AFP.

Un acord, marţi, cu privire la deschiderea unui noi capitol de negocieri pentru aderarea Turciei la Uniunea Europeană (UE) „arată clar că Turcia este un partener important", a declarat Merkel. Însă ea a oferit asigurări că „valorile europene (...) se aplică întotdeauna, ele nu sunt negociabile". „Salut rezultatul" la care s-a ajuns marţi, care a condus la avansarea acestui dosar, dar totodată "nu e ca şi cum nu s-ar fi întâmplat nimic", a adăugat ea. Berlinul a criticat dur intervenţia forţelor de ordine turce împotriva manifestanţilor, în ultimele săptămâni, oficiali germani declarându-se îngrijoraţi şi şocaţi în privinţa situaţiei din ţară. Germania găzduieşte cea mai numeroasă comunitate de turci din străinătate, aproximativ trei milioane de persoane de pe teriotoriul german fiind de origine turcă. Uniunea Europeană a decis marţi să relanseze negocieri de aderare cu Turcia, un proces aflat în stagnare de mai mulţi ani, în pofida reticenţelor Germaniei, în urma reprimării manifestaţiilor contra Guvernului turc.

SURSA: MEDIAFAX

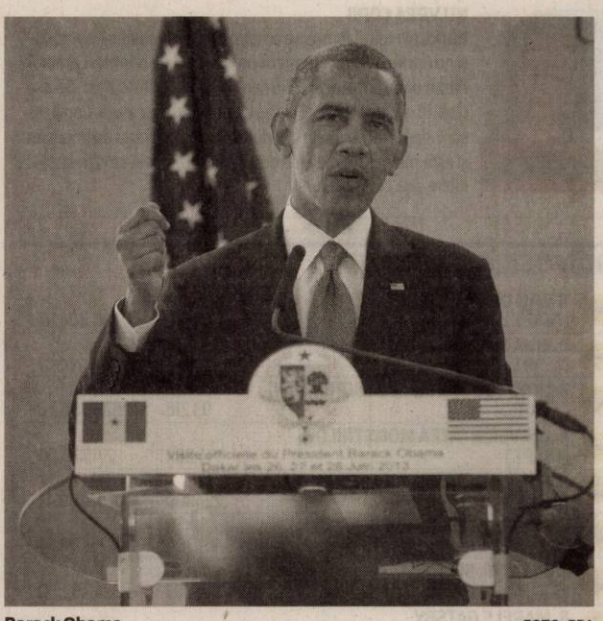

Barack Obama FOTO: EPA

Afirmă că nu i-a sunat pe preşedinţii rus şi chinez

DAKAR, SENEGAL. Preşedintele american Barack Obama a declarat ieri la Dakar că nu i-a sunat pe preşedinţii Chinei şi Rusiei în legătură cu fostul consultant NSA Edward Snowden, deoarece este vorba doar despre o problemă juridică, relatează AFP.

Obama a mai declarat pentru presă că Statele Unite nu vor încerca să intercepteze avionul care îl va transporta pe Snowden, în cazul în care acesta părăseşte Rusia. „Nu voi trimite avioane pentru ca să prindă un hacker (în vârstă) de 29 de ani", a declarat Obama.

Statele Unite continuă să reclame arestarea şi extrădarea lui Snowden de când acesta a sosit la Moscova, duminică, dinspre Hong Kong, şi ameninţă Rusia şi China cu repercusiuni în relaţiile cu Washingtonul.

Informaticianul american, în vârstă de 30 de ani, care s-a refugiat la Hong Kong în mai, după care a făcut dezvăluiri deranjante despre spionarea de către Agenţia Naţională americană pentru Securitate (NSA) a comunicaţiilor telefonice şi prin Internet în Statele Unite şi în străinătate, riscă 30 de ani de închisoare în ţara sa, în care este inculpat pentru „spionaj". SURSA: MEDIAFAX

INFORM MEDIA

INFORM MEDIA, editorul cotidianului Jurnal Arădean, parte a grupului multinaţional Inform Media, care îşi desfăşoară activitatea în domeniul presei locale tipărite

CAUTĂ

Distribuitori de presă (în cutii poştale) pentru localitatea Zăbrani.

Cerinţe:
Seriozitate;
Dinamism;
Conştiinciozitate.

Se oferă:
Salar atractiv;
Timp de lucru 2 ore.

Informaţii suplimentare la telefon: 0257/212.032 sau 0729.989.504, de luni până vineri între orele 09 şi 17.

Exclude varianta unei regiuni pe criteriul etnic

GALAŢI. Viceprim-ministrul Liviu Dragnea, ministrul Dezvoltării Regionale şi Administraţiei Publice, a declarat, ieri, că este exclusă varianta înfiinţării unei regiuni formate din judeţele Mureş, Covasna şi Harghita, pentru că la baza acesteia ar sta doar un singur criteriu, cel etnic. „Nu, pentru că Mureş, Harghita şi Covasna lăsate singure într-o regiune formează o regiune mică, cu potenţial mic de dezvoltare şi care va aduce deservicii propriilor locuitori. Nu putem susţine ca acea regiune să fie formată numai din cele trei judeţe ca să avem un singur criteriu care să stea la bază, criteriul etnic. Nu, nu facem aşa ceva pentru că am prezenta numai un set de criterii, criteriile pe care noi le luăm în analiză de cinci-şase luni de zile sunt mai multe", a afirmat Dragnea. Viceprim-ministrul s-a aflat, ieri, la Galaţi, unde a prezidat o dezbatere publică privind procesul de regionalizare-descentralizare.

SURSA:AGERPRES

Liviu Dragnea FOTO: FAN

JURNAL ARĂDEAN

Robert Pattinson, dorit în rolul lui Christian Grey?

EROTIC. Fostul star la seriei Twilight, Robert Pattinson, este zilele acestea centrul speculațiilor referitoare la distribuția lui Fifty Shades of Grey, adaptarea primului roman din seria erotică imaginată de autoarea E.L. James. Aceasta a declarat anterior că personajul masculin central al seriei, Christian Grey, a fost inspirat de cel al lui Edward Culllen, iar cei de la DailyMail au aflat din surse apropiate atât scriitoarei, cât și actorului de 27 de ani ce l-a interpretat pe Cullen, cum că acesta ar putea primi rolul lui Grey în film.

Pattinson a spus în mai multe rânduri după lansarea ultimului film Twilight că nu are de gând vreodată să revină în rolul lui Edward Cullen, chiar dacă cei de la Lionsgate găsesc o cale de a mai aduce pe marele ecran mai multe continuări ale celebrei serii. Sursele publicației DailyMail au menționat că Pattinson a fost văzut recent, în diverse ocazii, petrecând împreună cu E.L. James, iar în ciuda faptului că în jurul autoarei se aflau mai mulți actori celebri, aceasta era în cei mai buni termeni cu Pattinson, dând tuturor impresia că apropierea celor doi ar avea legătură cu oferirea partiturii lui Christian Grey fostului iubit al lui Kristen Stewart.

D-ALE ACTORILOR

DIN NOU CU MĂDĂLINA?

Relație. După ce a confirmat, în urmă cu o săptămână, sfârșitul relației pe care o avea cu Mădălina Ghenea, Gerard Butler a fost surprins acum de fotografi în timp ce făcea o plimbare cu fosta iubită în Italia. Actorul scoțian și prietena sa românca păreau mai mult decât îndrăgostiți în timp ce se plimbau pe lângă celebra Fontana di Trevi din Roma. Cei doi și-au făcut poze, dând impresia că vor să păstreze amintirea momentului.

DEPENDENTĂ DE CALMANTE

Dureri. Angelina Jolie ar fi dependentă din nou și, dacă nu mai este vorba despre droguri, așa cum s-a întâmplat în trecut, actrița ar abuza acum de calmante. Totul a început după operația de extirpare a sânilor, când, din cauza durerilor crunte, aceasta a făcut un tratament cu analgezice. „A redevenit Angelina Jolie dependentă de narcotice? Dacă s-a întâmplat în trecut, există o posibilitate mai mare să se întâmple din nou, pe viitor".

ZILNIC ALTE ȘOSETE

Obsesie. Actorul american George Clooney este „obsedat" de șosetele noi și poartă, potrivit presei internaționale, șosete noi în fiecare zi, refuzând să poarte aceeași pereche de două ori. Cu toate acestea, starul hollywoodian nu își aruncă șosetele vechi - el le spală și apoi le donează centrelor pentru persoanele fără adăpost, afirmă o sursă citată de ediția americană a revistei OK, potrivit contactmusic.com.

NU VREA COPII

Gând. Nu toată lumea se emoționează la vederea unui copil și nu oricine se simte pregătit pentru rolul de părinte. Cameron Diaz e unul dintre acești oameni. Iată ce crede actrița: „Să ai copii îți schimbă radical viața, iar eu îmi iubesc viața. Copiii nu sunt singurul lucru care îți aduc fericire și senzația de împlinire și este mult mai simplu să dăruiești viață decât să dăruiești iubire, așa că nu știu.

BOX OFFICE ROMÂNIA

→	1. MAN OF STEEL: EROUL (1 SĂPT.)	44.146	916.206,52
→	2. ZIUA Z: APOCALIPSA 3D (1 SĂPT.)	27.613	586.705,77
↓	3. NOW YOU SEE ME: JAFUL PERFECT (2 SĂPT.)	93.218	1.628.306,20
→	4. UNIVERSITATEA MONȘTRILOR (1 SĂPT.)	14.264	271.720,00
↓	5. FURIOS ȘI IUTE 6 (5 SĂPT.)	254.100	4.204.310,43
↓	6. MAREA MAHMUREALĂ 3 (4 SĂPT.)	161.300	2.751.712,34
↓	7. REGATUL SECRET (3 SĂPT.)	47.893	924.462,00
↓	8. MARELE GATSBY (6 SĂPT.)	151.323	3.093.323,10
↓	9. 1.000 POST TERRA (3 SĂPT.)	60.367	1.058.095,00
↓	10. JURASSIC PARK (2 SĂPT.)	10.443	181.527,69

Knight Rider, în planurile studiourilor Weinstein

PRODUCȚIE. Un film Knight Rider pentru marele ecran, bazat de celebra serie TV a anilor '80, se află în planurile companiei Weinstein, care deține acum drepturile de producție, de câțiva ani buni. Franciza Knight Rider a generat alte trei seriale inspirate din cel original, plus trei filme pentru televiziune, însă mai marii studiourilor Weinstein mizează acum pe succesul unei producții de buget mare pentru cinematografe și au făcut primul pas în realizarea acestuia - scrie LA Times - prin angajarea scenaristului Brad Copeland.

Copeland este autorul scenariilor lui Yogi Bear și al lui Wild Things, a colaborat și la povestea din Arrested Development, dar și la reboot-ul unor seriale TV precum Gillian's Island. Conform unor surse, The Weinstein Company vrea să trasforme Knight Rider într-o franciză de proporții precum Fast and Furious.

The Internship

Stagiarii de la Google

O comedie din care învățăm că, uneori, să câștigi nu înseamnă să termini primul. Secretul succesului este căutarea.

LECȚIE. Billy (Vince Vaughn) și Nick (Owen Wilson) sunt agenți de vânzări ale căror cariere au fost compromise de revoluția digitală. În încercarea de a demonstra că nu sunt depășiți, ei învinge sorții potrivnici și obțin niște posturi foarte căutate, de stagiari la Google, împreună cu o mulțime de studenți strălucitori. Odată pătrunși în inima acestei utopii, bătălia este doar pe jumătate câștigată. Acum, protagoniștii trebuie să concureze cu cele mai mari genii tehnice ale națiunii, pentru a demonstra că nevoia chiar te învață să te reinventezi.

Între dezamăgire și deznădejde

Cei doi prieteni și-au petrecut întreaga viață desăvârșindu-și talentul de a atrage clienți, pentru ca apoi să fie disponibilizați. Billy și Nick fac parte dintr-o generație care credea că, dacă muncești mult și respecți regulile, ai tot dreptul să aștepți recompensa promisă de visul american. Acum, sunt deja depășiți, sau cel puțin așa se pare. Dezamăgiți, dar nu deznădăjduiți, ei descoperă că, în această nouă eră, secretul succesului este căutarea. Mai precis, un motor de căutare denumit Google - un loc în care visurile devin realitate.

Pentru a pătrunde în această lume, Billy și Nick își folosesc excelentele abilități de agenți de vânzări pentru a se reinventa ca stagiari (sau, în jargonul Google, noogleri). Înconjurați de copii-minune de două ori mai tineri decât ei, acești doi maeștri ai persuasiunii trebuie să găsească o cale de a traversa prăpastia dintre generații sau riscă să piardă ocazia de a trece de la noogler la googler (adică angajat cu normă întreagă la Google).

Billy, Nick și tinerii lor colegi de echipă realizează că victoria reiese din lecțiile de viață pe care le primești, că uneori să câștigi nu înseamnă să termini primul și că mereu au fost înzestrați cu googliozitate, adică dorința constantă de a căuta.

Despre tehnologie

The Internship/Stagiarii este o comedie simpatică, care ne arată ce înseamnă dezvoltarea rapidă a tehnologiei și modul în care generațiile o percep, în funcție de vârstă. Filmul a fost făcut cu sprijinul Google așa că nu e de mirare că pe tot parcursul filmului, compania este prezentată ca un vis suprem pentru cei pasionați de tehnologie. The Intenrship este un film mai mult decât onorabil, o comedie la care te distrezi și în care majoritatea dintre noi ne vom recunoaște măcar pentru o secundă în pielea celor doi.

Regia: Shawn Levy, **Cu:** Owen Wilson, Vince Vaughn, **Gen film:** Comedie, **Durata:** 119 minute, **Premiera în România:** 28.06.2013

Before Midnight

Înainte de miezul nopții

DRAMĂ. Celine și Jesse sunt acum în Grecia, în vacanță. Au trecut nouă ani de când s-au reîntâlnit, în Franța, în timpul turneului lui pentru promovarea unui roman. Și au trecut aproape 20 de ani de când s-au cunoscut prima dată, într-un tren spre Viena. La precedenta lor întâlnire, în „Before Sunset", cei doi erau deja mai puțin idealiști și vedeau lumea mai puțin boemă. Acum, cei doi sunt căsătoriți și au două fiice gemene. Când Jesse își duce fiul din prima căsătorie la un aeroport din Grecia pentru ca acesta să se întoarcă în America la mama lui, cu care locuiește, începe să ia în considerare o mutare înapoi la Chicago, pentru a fi mai aproape de fiul său. Între timp Celine se gândește să accepte noua slujbă ce i s-a propus în Franța, acolo unde ea, Jesse și cele două fiice locuiesc permanent.

Trilogie

Before Midnight este ultima parte a unei trilogii romantice, semnată de regizorul Richard Linklater. Prima parte a debutat în 1995, cu Before Sunrise, după care a urmat, în 2004, Before Sunset.

Regia: Richard Linklater, **Cu:** Ethan Hawke, Julie Delpy, **Gen film:** Dramă, **Durata:** 108 minute, **Premiera în România:** 28.06.2013

The Purge

The Purge. Noaptea judecății

HORROR. Într-o Americă devastată de crime și cu închisori sufocate de infractori, guvernul decide ca, o dată pe an, să se instaureze 12 ore în care orice fel de activitate criminală să se poată desfășura fără să fie pedepsită. Poliția nu va putea fi chemată. Spitalele își vor suspenda activitatea. E o noapte în care cetățenii își vor regla diferendele fără să le fie teamă că vor fi pedepsiți. Într-o asemenea noapte copleșită de violență, o familie e nevoită să suporte consecințele deciziei de a lăsa să intre în casa lor un străin vânat ca să fie omorât.

Când un străin pătrunde pe proprietatea bine împrejmuită a lui James Sandin (Ethan Hawke) în noaptea Purificării, se declanșează o serie de evenimente care amenință să-i devasteze familia. Acum depinde numai de James, de soția lui, Mary (Lena Headey), și de copiii lui să treacă noaptea fără să se transforme în monștrii de care încercaseră până acum să se ascundă.

Regia: James DeMonaco, **Cu:** Ethan Hawke, Lena Headey, Max Burkholder, **Gen film:** Horror, SF, Thriller, **Durata:** 85 minute, **Rating:** Interzis minorilor sub 18 ani, **Premiera în România:** 28.06.2013

UNDE MERGEM în Arad

CINEMA

CINEMATOGRAFUL „DACIA"

- Vizita regelui la Hyde Park on Hudson (Marea Britanie), orele 16:00; 18:00; 20:00

CINEMA CITY ATRIUM

- 1.000 post Terra, orele 20:10, 22:20
- Aventuri în Zambezia – 3D, orele 13:10, 15:00
- Destine la răscruce, ora 17:20
- Furios şi iute 6, orele 15:40, 18:30, 21:20
- Jurassic Park – 3D, ora 21:30
- Man of Steel: Eroul – 3D, orele 13:50, 16:40, 18:10,19:30, 21:10, 22:20
- Marea mahmureală 3, orele 14:20, 16:30,18:50, 21:00
- Marele Gatsby – 3D, ora 20:40
- Now You See Me: Jaful perfect, orele 14:40, 17:00, 19:20, 21:50
- Regatul secret - 3D dublat, orele 13:40, 15:50
- Stagiarii, orele 14:30, 17:10, 19:40, 22:10
- Universitatea monştrilor - 3D dublat, orele 13:40, 16:00, 18:20
- Universitatea monştrilor - 3D subtitrat, orele 16:50, 19:10
- Universitatea monştrilor - digital dublat, ora 14:50
- Ziua Z: Apocalipsa – 3D, orele 15:10, 17:30, 20:00, 22:30

CINEMA CITY GALLERIA

- 1.000 post Terra, ora 19:00
- Aventuri în Zambezia - 3D dublat, ora 13:20
- Furios şi iute 6, ora 21:10
- Lumea lui Arthur Newman, ora 14:20
- Man of Steel: Eroul – 3D, orele 13:50, 16:40, 18:40, 19:30, 21:30, 22:20
- Marea mahmureală 3, ora 21:40
- Marele Gatsby – 3D, ora 15:50
- Now You See Me: Jaful perfect, orele 16:30, 20:20, 22:40
- Regatul secret - 3D dublat, ora 13:40
- Stagiarii, orele 15:00, 17:20, 20:00, 22:30
- The Purge. Noaptea judecăţii, orele 14:50, 16:50, 18:50, 20:50, 22:50
- Universitatea monştrilor - 3D dublat, orele 13:30, 15:45, 18:00
- Universitatea monştrilor - 3D subtitrat, ora 19:20
- Universitatea monştrilor - digital dublat, orele 14:30, 17:00
- Ziua Z: Apocalipsa – 3D, orele 15:10, 17:30, 19:50, 22:10

VERNISAJ

- **„11 - unsprezece"**, expoziţiei de fotografie a Foto Clubului „Nicolas Muller" din Oroshaza, Ungaria (vineri, 28 iunie, ora 18, la Palatul Cultural Arad, Sala Ştiinţele Naturii 2)

Vernisaj la Palat

Artişti de la Foto Clubul „Nicolas Muller" din Oroshaza (Ungaria) - între care Czirok Bencem, Hovanyecz Attila, Kiss György, Líbor Roland, Medvegy Ivett, Nagy Blanka, Palcsek István, Rajki Judit, Szendi Rózsa, Török Kálmán, Török Zsolt - vor fi prezenţi cu lucrări în expoziţia „11 - unsprezece" ce va fi vernisată astăzi, 28 iunie, ora 18, la Palatul Cultural Arad (Sala Ştiinţele Naturii 2) FOTO: FAN

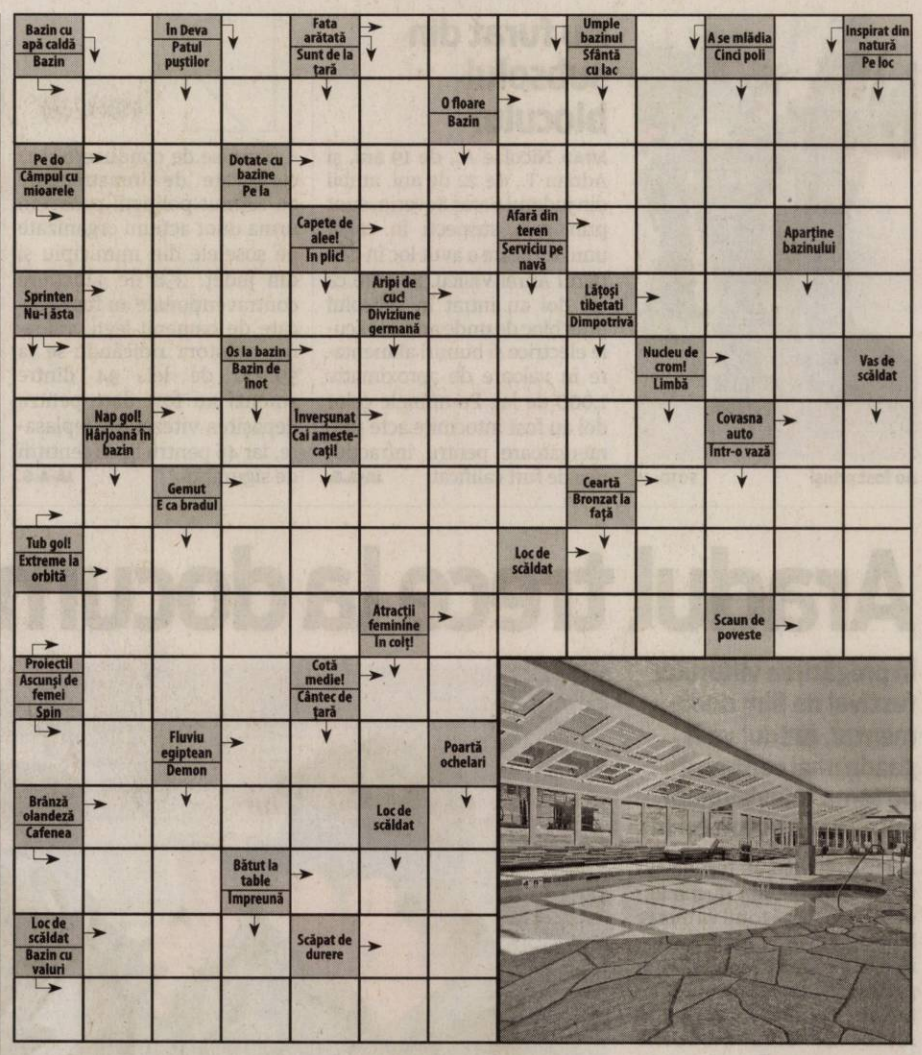

EVENIMENTE

- **„Zilele Şiriei"**, ediţia a VIII-a (duminică, 30 iunie, cu începere de la ora 16, în Parcul Central Şiria)
- **Festivalul „Veşnic câmpia"** (28, 29 şi 30 iunie, la Curtici)

EXPOZIŢII

- **COMPLEXUL MUZEAL ARAD** (Palatul Cultural, Piaţa G. Enescu 1): **„Peştera Coliboaia – Arta parietală europeană 36000 ani."; UN SECOL DE ISTORIE NATURALĂ- Comori ale patrimoniului arădean în colecţia Gimnaziului Superior Regal** (intrarea dinspre Parcul copiilor); **„Nevertebratele din Parcul Natural Lunca Mureşului"** (Sala Ştiinţele Naturii 2); **Sunt obiect de muzeu, caut vizitator** (orele 9-17)
- **MUZEUL DE ARTĂ ARAD** (str. Gh. Popa 2-4, et. II - Sala Ovidiu Maitec): **„Urme 50", expoziţie retrospectivă a artistului arădean Rudolf Kocsis** (9-17)
- **GALERIILE DE ARTĂ „DELTA": „Sculptura azi. 4 Discursuri"**, ediţia a VII-a (9-17)

SOLUŢIA INTEGRAMEI DIN NUMĂRUL PRECEDENT

V ■ D ■ O ■ BAT ■ O ■ CANICULA ■ RECE ■ RUSA ■ ESTIVAL ■ MARTIE ■ TOBE ■ A ■ A ■ IA ■ NOUR ■ REN ■ IF ■ NA ■ SNITEL ■ INTRAT ■ DUS ■ U ■ NEA ■ SPUS ■ ITAN ■ REGI ■ RUNC ■ ND ■ BB ■ STRA ■ VIPIE ■ IB ■ AA ■ UNIT ■ ZI ■ TROFEU ■ PE ■ RO ■ L ■ LATINI ■ FIXE ■ RE

AZI LA CINEMATOGRAFUL

DACIA

Protagonişti: Bill Murray şi Laura Linney FOTO: FAN

„VIZITA REGELUI LA HYDE PARK ON HUDSON"

În iunie 1939, preşedintele Franklin Delano Roosevelt se pregăteşte să primească vizita reginei şi regelui Marii Britanii, care urmează să petreacă un weekend la reşedinţa familiei Roosevelt din Hyde Park on Hudson. Această vizită marchează un moment istoric, fiind prima dată când un monarh britanic călătoreşte în America. Va fi un weekend memorabil, pentru că războiul bate la uşa Marii Britanii, oaspeţii vin să ceară ajutorul lui F.D.R., aşa că gazdele vor trebui să împace chestiunile politice cu încurcăturile personale ale lui F.D. Roosevelt, care e prins între soţie, Eleanor, mamă, Sara şi... amantă, Missy , care, oficial, e secretara lui personală.

AZI LA CINEMATOGRAFUL

CINEMA CITY ATRIUM

Un film pe care nu-l puteţi pierde FOTO: FAN

MAN OF STEEL: EROUL

Trimis de părinţi pe Pământ după ce planeta sa este distrusă, un băieţel este găsit şi adoptat de o familie modestă din Kansas. Odată cu trecerea timpului, copilul îşi dă seama că deţine puteri supranaturale, pe care oamenii obişnuiţi nu le posedă. Fără a-şi deconspira originile, tânărul Clark Kent devine jurnalist la o prestigioasă publicaţie din Metropolis, dar, în spatele unui costum de supererou, îşi foloseşte abilităţile extraordinare pentru a proteja planeta de rău.

VĂ INVITĂM LA...

Patru discursuri în sculptură

La Galeria „Delta" a fost vernisată, miercuri seara, expoziţia „Sculptura azi. 4 Discursuri".

La vernisajul expoziţiei FOTO: C.H.

ARAD. Aflat la a VII-a ediţie, „Sculptura azi. 4 Discursuri" este un proiect al tinerei generaţii de sculptori din Arad, care reuneşte la fiecare ediţie patru reprezentanţi ai celei mai noi generaţii, patru tineri cu viziuni complet diferite şi lucrări inedite. Expoziţia din acest an reuneşte lucrări ale artiştilor Ştefan Bartha, Ilie Duţă, Feher Laszlo „Prinţul Verde", Rareş Moldovan, absolvenţi ai Facultăţii de Arte şi Design Timişoara, secţia sculptură. „Cei patru sculptori sunt foarte diferiţi unul de celălalt deşi au fost colegi. Am căutat în aceşti oameni ce au ei mai bun iar acum dovedesc că e o treabă foarte serioasă ce fac ei. Sunt patru personalităţi, patru drumuri diferite, patru oameni total diferiţi care văd sculptura altfel", a declarat, la vernisaj, prof. univ. dr. Dumitru Şerban, preşedintele UAP Arad.

Evenimentul a fost fondat în anul 2007, sub coordonarea Anei Maria Şerban şi a lui Cosmin Moldovan, de-a lungul anilor fiind promovaţi 28 de tineri sculptori. „Sunt şapte cataloage în care s-au derulat peste 300 de lucrări, timp în care Aradul nu a fost în stare să achiziţioneze una. Şi vorbim aici de un oraş care se doreşte capitală culturală europeană. Nu va deveni niciodată capitală culturală atâta timp cât primul act pe care ar trebui să îl facă liderii comunităţii noastre este acela de a promova cultura", a concluzionat sculptorul Dumitru Şerban. **JA-C.H.**

FILME ÎN WEEKEND LA TV

SÂMBĂTĂ

- Dansează pe muzica inimii (TVR 2, ora 20.00); • Vulcanul (PRO CINEMA, ora 20.00); • Şef şi puţin mai mutt (DIGI FILM, ora 20.00); • Curajosul Kelly (HBO COMEDY, ora 20.05); • Mumia (ANTENA 1, ora 20.20), • la ghici, cine? (PRIMA, ora 20.30); • Răscumpărarea (PRO TV, ora 20.30); • La nebunie (HBO, ora 21.00); • Betty Anne Waters (TVR 1, ora 21.10); • Preţul trupului (TV 1000, ora 21.50); • Diavolii tazmanieni (UNIVERSAL CH., ora 22.00); • Blonde, nebune şi fierbinţi (NAŢIONAL, ora 22.00); • Kung Fu – Legenda continuă (PRO CINEMA, ora 22.15); • Ritualul (HBO, ora 22.30)

DUMINICĂ

- Caut cavaler de onoare (DIGI FILM, ora 20.00); • Un prieten de nădejde (PRO CINEMA, ora 20.00); • Ziua cea mare (TVR 2, ora 20.10); • Vagabondul (NAŢIONAL, ora 20.15); • Paul, mare poliţist la mall (PRO TV, ora 20.30); • Un prieten deosebit (ANTENA 1, ora 20.30); • La nord prin nord-vest (MGM, ora 21.00); • Sinuciderea fecioarelor (TV 1000, ora 21.00); • Van Wilder: Primul an de facultate (PRIMA, ora 22.00); • O mie de cuvinte (HBO COMEDY, ora 22.00); • Syriana (TCM, ora 22.00); • Jackie Brown (AXN, ora 22.00); • Nisipuri albe (KANAL D, ora 22.00)

CĂRŢI NOI ÎN LIBRĂRII

„ALIAS GRACE" DE MARGARET ATWOOD

Inspirat de un fapt real – dublul asasinat, de o violenţă fără seamăn, care a cutremurat Canada anului 1843 –, romanul captivant scris de Atwood investighează destinul uneia dintre cele mai enigmatice şi faimoase femei din secolul al XIX-lea. Acuzată de o crimă abominabilă, comisă la numai şaisprezece ani, Grace Marks este absolvită de pedeapsa capitală şi condamnată la închisoare pe viaţă. Dar este de fapt Grace vinovată sau nevinovată? Amnezică sau doar vicleană? A fost Grace diavolul în haine femeieşti, o femeie fatală, adevărata ucigaşă, sau, dimpotrivă, doar victima neajutorată a unui violent complice?

„TE-AŞ RECUNOAŞTE DINTR-O MIE" DE LAURA LIPPMAN

Eliza Benedict duce o viaţă senină într-o casă din suburbii, alături de soţul ei şi de cei doi copii. Dar o scrisoare îi spulberă liniştea: „Ţi-am văzut fotografia într-o revistă. Sigur, între timp te-ai maturizat. Dar te-aş recunoaşte dintr-o mie". Un bărbat şi un secret nemărturisit din trecut reapar în viaţa ei şi îi ameninţă existenţa confortabilă. Dar Eliza ar face orice să-şi apere liniştea şi familia – chiar dacă aceasta înseamnă să retrăiască evenimentele unei veri terifiante şi să scoată la iveală adevărul înfricoşător pe care l-a ţinut ascuns atâta timp.

Au fost prinşi FOTO: JA

Au furat din subsolul blocului

ARAD. Nicolae A., de 19 ani, şi Adrian T., de 22 de ani, ambii din judeţul Caraş Severin, sunt principalii suspecţi în cazul unui furt care a avut loc în cartierul Aurel Vlaicu. Se pare că cei doi au intrat în subsolul unui bloc de unde au furat scule electrice şi bunuri alimentare în valoare de aproximativ 1.000 de lei. Pe numele celor doi au fost întocmite acte premergătoare pentru infracţiunea de furt calificat. **JA-A.G.**

12

permise de conducere şi 11 certificate de înmatriculare au reţinut poliţiştii rutieri în urma unor acţiuni organizate pe şoselele din municipiu şi din judeţ. 358 de sancţiuni contravenţionale au fost aplicate de oamenii legii, valoarea acestora ridicându-se la 59.500 de lei. 94 dintre amenzi au fost date pentru depăşirea vitezei de deplasare, iar 46 pentru lipsa centurii de siguranţă. **JA-A.G.**

Moaştele Sfintei Rita de Cascia, la Şimand

ŞIMAND. Credincioşii greco-catolici, dar şi de alte religii, sunt aşteptaţi în număr cât mai mare la Şimand unde duminică, începând cu ora 9:30, se vor putea ruga la moaştele Sfintei Rita de Cascia, care vor poposi la Biserica Greco-Catolică Sfinţii Apostoli Petru şi Pavel. La slujbă va participa Preasfinţitul Alexandru, episcopul greco-catolic al Episcopiei Lugojului, şi preotul Roman Dubeştean, din Şimand. **JA-A.G.**

Biserica din Şimand FOTO: JA

Hoţ de maşini prins la Arad

ARAD. Poliţiştii de la Investigaţii Criminale au prins un hoţ care a furat o maşină din judeţul Timiş. Cristian D., de 32 de ani, din judeţul Vâlcea, a fost depistat de oamenii legii la volanul unui Opel Astra furat din localitatea timişană Feredia. Acesta a sustras maşina cu o cheie potrivită şi a venit la Arad, deşi nu are permis de conducere, pentru a o vinde. Cercetările sunt continuate de poliţiştii din Timiş. **JA-A.G.**

Aradul trece la documentare

În pregătirea viitorului festival de film documentar, Aradul va fi gazda unei conferinţe pe tema televiziunilor publice şi a viitorului lor.

Filmul documentar va fi rege în Arad FOTO: FAN

ARAD. Vom avea un festival internaţional de film documentar la Arad, dacă totul va merge bine, anul viitor. Până atunci, în avanpremieră, Aradul va fi gazda unei conferinţe internaţionale de film documentar ARADOCS - OPEN INDUSTRY SESSION. O conferinţă care îşi propune o temă de interes larg pentru oricine este implicat în viaţa comunităţii: ce viitor au televiziunile publice?

Pe 1 şi 2 iulie, ca atare, la Arad, va avea loc prima încercare de constituire a unei comunităţi de analiză, reflecţie şi acţiune, preocupată de misiunea şi rolul postului public de televiziune, accesul organizaţiilor nonguvernamentale la media privată şi de stat. Şi e de actualitate tema ce va fi disecată la Arad căci exemplul Greciei e proaspăt, iar, potrivit organizatorilor (Asociaţia Documentor), „fără o implicare a societăţii româneşti este posibil ca în viitor interesul public să nu mai poată fi deservit de către programe TV calitative, credibile, eficiente, cu risc major pentru o societate unde sistemul de valori individuale, gradul de informare şi implicarea civică sunt printre cele mai modeste din Uniunea Europeană".

La evenimentul de la începutul săptămânii viitoare sunt aşteptate să participe câteva nume grele ale filmului documentar, exponenţi ai societăţii civile, reprezentanţi ai Societăţii Române de Televiziune, în frunte cu directorul general, moderatori TV cunoscuţi, experţi în domeniul producţiei TV, al filmului documentar, new-media şi, desigur, politicieni. Toţi ar urma să dezbată un set de propuneri şi reguli de conduită care să reglementeze relaţia dintre societatea civilă şi postul public de televiziune.

Film la liber

Dacă discuţiile vor fi prea aplicate pentru arădenii de rând, aceştia nu au fost oricum uitaţi de organizatori. Luni seara, de la ora 20.00, în sala Astoria a Hotelului Continental Forum, iubitorii filmului documentar au ocazia să vadă, pe gratis, un astfel de film, încă nedifuzat în România: „5 Broken Cameras", film documentar nominalizat la Oscar din 2013, câştigător la Sundance în 2012 şi vor putea intra în dialog cu Guz Davidi, co-regizor al filmului, şi Christine Camdessus, producător.

ADRIANA BARBU
adriana.barbu@informmedia.ro

Vedetele conferinţei

Câteva nume grele din domeniul TV şi câţiva regizori cunoscuţi vor poposi la Arad pe 1 şi 2 iulie: Claudiu Săftoiu, Irina Radu, Paul Pauwels (directorul European Documentary Network), Tudor Giurgiu, Anda Solomon etc.

UTA, primul documentar

Conferinţa internaţională de film documentar ARADOCS - OPEN INDUSTRY SESSION a fost prezentată joi de primarul Gheorghe Falcă, directorul teatrului din Arad, Bogdan Costea şi Florin Iepan (de la Documentor). Cum era de aşteptat, edilul a legat viitorul festival internaţional de film documentar de viitoarea luptă pentru titlul de Capitală Culturală Europeană. A mai indicat faptul că în fiecare an ar urma să fie făcut un film documentar. Primul documentar va fi despre UTA, vechea dragoste a arădenilor, film pentru care se va lucra din acest an, iar din 2014 privirile se vor muta pe povestea baronului Neumann. Florin Iepan a vorbit despre problemele din cultură şi din lumea filmului documentar, despre încercarea de acum, despre vechile cinecluburi, despre cum sunt distribuiţi banii pe acest sector etc.

Combinatul Chimic din Vladimirescu face victime

Ninel Potârcă, fostul candidat la Preşedinţia României, a fost condamnat la închisoare pentru evaziune fiscală.

„Fantomele" fostului mare combinat FOTO: JA

CRAIOVA. O candidatură la alegerile prezidenţiale nu te ţine departe de rigorile legii. Asta a simţit-o pe pielea lui Ninel Potârcă, care în 2000 a cumpărat Combinatul Chimic Vladimirescu, iar în 2009 a candidat la preşedinţie. Cum nu a câştigat alegerile, Potârcă s-a apucat de evaziune fiscală la scară mare, folosindu-se de firma sa Siatra Prod, cea care a achiziţionat, în 2000, Combinatul Chimic Vladimirescu.

După această achiziţie, combinatul a fost pus la pământ, demolat în marea lui majoritate şi vândut bucată cu bucată la fier vechi. Pentru a nu plăti taxe imense către stat, derivate din comerţul cu fier vechi de la Vladimirescu, Potârcă a introdus în contabilitatea firmei sale facturi fictive, susţrăgându-se de la plata a peste 18 milioane de lei către stat. Din această sumă, 8 milioane ar fi fost TVA, iar restul reprezintă impozitul pe profit al societăţii Siatra Prod.

Tribunalul Gorj l-a condamnat, în primă fază, la 3 ani şi jumătate de închisoare cu executare, dar atât procurorii, cât şi Ninel Potârcă au atacat sentinţa cu apel. Curtea de Apel Gorj a dat o nouă sentinţă în acest caz: şase ani de închisoare pentru evaziunea fiscală realizată cu fierul Combinatului Chimic Vladimirescu. Cel mai probabil, sentinţa finală va fi dată de Înalta Curte de Casaţie şi Justiţie.

JA-A.G.

În faliment

În ceea ce priveşte Siatra Prod, firma care a vândut la fier vechi Combinatul Chimic, aceasta se află în faliment. Deşi a valorificat tot fierul care a putut fi găsit pe locul fostului combinat, societatea cu pricina mai deţine aproximativ 40 de hectare de teren în apropiere de Vladimirescu, respectiv locaţia pe care s-a aflat, cândva, Combinatul Chimic.

„Tun" de peste 50.000 de lei

ARAD. Poliţiştii de la Investigaţii Criminale, în colaborare cu omologii lor din Timiş, au reuşit să identifice principalii suspecţi a trei furturi din locuinţă comise pe raza municipiului Arad, furturi care, în primă fază, fuseseră înregistrate cu autori necunoscuţi. Cercetările oamenilor legii au scos la iveală faptul că în lunile aprilie şi mai trei bărbaţi din Timişoara, Ştefan C., de 34 ani, Costel P., de 21 ani, şi Gabriel G., de 18 ani, au pătruns prin forţarea şi escaladarea unui geam într-o locuinţă din Arad de unde au furat bijuterii, aparatură electronică, haine şi bani în valoare totală de nici mai mult, nici mai puţin decât 51.000 de lei. Cei trei au fost arestaţi preventiv, iar poliţiştii încearcă să documenteze întreaga activitate infracţională a timişorenilor. **JA-A.G.**

Agresorul profesoarei de la UAV, reţinut de poliţişti

NĂDLAC. Fostul student care a intrat într-una din clădirile Universităţii Aurel Vlaicu Arad şi a lovit o profesoară după care i-a furat telefonul, a fost depistat şi reţinut de poliţişti. Oamenii legii din Nădlac au fost cei care au dat de urma agresorului, pe numele lui fiind emisă o ordonanţă de reţinere de 24 de ore, tânărul urmând să fie prezentat judecătorilor cu propunere de arestare preventivă.

Poliţiştii spun că pe numele lui Adrian C. va fi cerut arestul preventiv sub aspectul săvârşirii infracţiunilor de loviri şi alte violenţe şi furt. Mai mult, oamenii legii au găsit şi telefonul profesoarei, acesta fiindu-i înapoiat cadrului didactic de la UAV.

Reamintim că tânărul, fost student al universităţii arădene, a intrat ilegal în cadrul instituţiei de învăţământ, în biroul profesoarei cu pricina, pe care a lovit-o în mod repetat, după care i-a furat telefonul. Profesoara a fost dusă la spital. **JA-A.G.**

CAMERA DE COMERŢ ŞI INDUSTRIE ARAD
enterprise europe network
COOPERATION
proceed
PROmotion and coordination of environmental research in Central and Eastern Europe for a sustainable Development with the support of the Enterprise Europe Network

Comunicat PROCEED

Luna aceasta s-a încheiat proiectul PROCEED din cadrul programului FP7, în care Camera de Comerţ, Industrie şi Agricultură a fost coordonator de proiect si cei 14 parteneri -Institutul Naţional de Cercetare şi Dezvoltare pentru Protecţia Mediului România, Uniunea Camerelor de Comerţ Veneto, Sogesca SRL, Camera de Comerţ şi Industrie din Bulgaria, Camera de Comerţ şi Industrie din Plovdiv, Camera de Comerţ şi Industrie din Slovenia, Centrul Tehnologic de Dezvoltare din Osijek, Fundaţia MIR din Macedonia, Institutul Mihajlo Pupin din Serbia, Camera de Comerţ şi Industrie Heraklion, Centrul Tehnologic din Letonia, Centrul de Inovare din Lituania, Universitatea din Varşovia, Agro Business Park AS.

Finanţat de Uniunea Europeană, proiectul care are ca obiectiv principal promovarea constantă de practici şi experinţe inovatoare de cercetare a mediului în estul şi centrul Europei în vederea creşterii oportunităţilor de colaborare ştiinţifică şi tehnologică în domeniul tehnologiilor de mediu, poluarea aerului şi poluarea chimică.

Conferinţa finală a fost pe data de 5-6 iunie la Ljubljana în cadrul Zilei Afacerilor în domeniul Protecţiei Mediului.

Finalitatea proiectului a dus şi la realizarea obliectivelor propuse.

(9086483)

Sport

„Numele noului antrenor îl veţi afla în câteva zile"

Marcel Urban, preşedinte Univ Goldiş ICIM Arad

62

de sportivi din 11 ţări s-au înscris, până în prezent, la turneul de şah Arad Open 2013, programat între 3-9 august, ajuns la ediţia a şasea. Şi în acest an, Alin Câmpeanu (Şah Club Vados) şi-a întreptat atenţia spre micuţii şahişti, care vor avea un concurs separat, între 31 iulie şi 3 august, pentru categoriile U8, 10 şi 16.

Arcaşii vor lua cu asalt Cetatea Aradului

ARAD. La finele acestei săptămâni are loc a doua ediţie a Turneului Cetăţilor - Field Open Arad, competiţia rezervată trăgătorilor cu arcul având loc la Cetatea Aradului. Arcaşii vor concura la individual şi în proba de echipe, primele opt formaţii clasate, după faza preliminară, urmând să lupte pentru Cupa „Cetăţii Arad". Principalii organizatori ai evenimentului sunt CS FitNext Arad şi CS Aktiv Bucureşti. **JA-D.L.**

Ştefan Gog FOTO: JA

Joacă la fileul din vecini

ARAD. Două perechi arădene de voleibalişti, Marius Maskovits şi Moisă Abrudan (CSM Arad), respectiv Cătălin Lelea şi Adrian Holhoş (Fan Arad), au primit acordul Federaţie Maghiare de Volei pentru a evolua în campionatul de volei pe plajă al ţării vecine. „Vor participa la primele două etape din campionatul Ungariei, celelalte două suprapunându-se cu competiţiile de la Cluj şi Oradea. Sperăm să îşi respecte valoarea şi să obţină calificarea la turneul final", ne-a declarat Ştefan Gog, preşedintele CS Fan Arad. **JA-D.L.**

UTA se îndreaptă spre faliment

Tot mai multe voci susţin că UTA va intra în colaps financiar, tăcerea lui Adrian Marţian fiind suspectă.

ARAD. Nimeni nu mai înţelege nimic. De la antrenorul Falub, continuând cu directorul executiv Gheorghe Constantin şi terminând cu preşedintele Giovanni Catanzariti, stau şi aşteaptă ceva bun de la principalul finanţator, Adrian Marţian. Dar nimic. Chiar ieri după amiază, Gheorghe Constantin ne-a declarat: „Dacă vă spun în procente cât cred eu că la UTA se va face treabă bună, sigur voi speria pe toată lumea. Cel puţin, la cum arată clubul acum, şansele sunt foarte mici să se întâmple ceva bun. Sper ca - totuşi - în ceasul al doisprezecelea, cei doi finanţatori să cadă la un acord, pentru că - altfel - va fi dezastru. Nu văd niciun fel de ieşire în acest moment".

Unde-s acţiunile?

Tot mai multă lume vorbeşte de faptul că declaraţiile din momentul în care a sosit Marţian la UTA sunt praf în ochii lumii. La început s-a spus că nu este important, apoi s-a insistat că Marţian deţine 80%, iar Catanzariti restul de 20%. Din câte se pare, nimic mai fals. Clubul este tot în mâna lui Catanzariti, Marţian fiind doar un finanţator. Nimeni nu vrea să recunoască, dar toate drumurile duc acolo. Se ştiu tensiunile dintre cei doi. Mai mult, Catanzariti a spus că nu renunţă la acţiuni (câte?), dacă Marţian nu plăteşte datoriile la stat. Iar în ultimele zile s-au înteţit informaţiile cum că s-ar putea pune lacătul la club. Sursele noastre spun că Giovanni Catanzariti este foarte supărat că a fost abandonat de Marţian, iar o insolvenţă este tot mai aproape, clubul fiind în colaps financiar. Şi cel care ar urma să aibă prerogativele de închidere a clubului este - cine credeţi? - Giovanni Catanzariti. Aşadar, unde-s acţiunile? Oricum, lucrurile trebuie să evolueze foarte repede, căci nu mai e loc de şagă.

LEO SFÂRA
leo.sfara@informmedia.ro

Tăcerea lui Marţian

Cel mai probabil, Adrian Marţian îl provoacă pe Giovanni Catanzariti prin această tăcere. Căci la UTA nu s-a întâmplat nimic bun în ultima vreme. Marţian vrea UTA, dar Catanzariti nu o lasă din mână, până datoriile se sting. Marţian nu dă banii (salarii pe trei luni, plus datoria la stat şi alte cheltuieli), aşa că UTA se îndreaptă spre colaps financiar, falimentul fiind tot mai aproape.

Dacă ar bate palma, Marţian şi „Gio" ar putea salva UTA FOTO: C. ANDRA

Medaliile vin pe bicicletă

CLUJ. Rezultate excelente pentru Voinţa Arad la Campionatele Naţionale de ciclism pe şosea, unde clubul condus de Peloc Mateiu a avut participanţi aproape în toate probele existente, atât la clasa licenţiaţi, cât şi la amatori. Bilanţul arădenilor de pe bicicletă a fost unul remarcabil: două medalii de aur şi trei medalii de argint. Dar, iată rezultatele obţinute de cicliştii de la Voinţa:

Licenţiaţi

Loc I - Rebeca Farcaş, proba fond, categoria 12-14 ani şi Patrick Petrişor, fond, cat. 12-14 ani; Loc II - Alexandra Lazăr, fond şi contratimp, cat. Juniori I şi Alexandru Golosie, fond, cat. 12-14 ani; Loc VI - Roland Cristian Koczka, fond şi contratimp, cat. Cadeţi; Loc XVI - Marius Farcaş, contratimp, cat. Cadeţi; Loc XXVIII - Jozsef Petrişor, contratimp, cat. Juniori I.

Doi arădeni pe podium: Patrick Petrişor şi Alexandru Golosie FOTO: FAN

Amatori

Loc IV - Florian Racoviţă, contratimp, cat. peste 50 ani; Loc VII, Doru Bujor Petrişor, contratimp, cat. 40-49 ani; Loc X - Hermann Kleinpeter, contratimp, cat. 30-39 ani.

„Trebuie să menţionez că participarea noastră la acest campionat a fost susţinută de Primăria Arad prin programul Promovarea sportului de performanţă 2013. Pe lângă cele cinci medalii, ne bucură convocarea sportivului Roland Cristian Koczka în lotul naţional de cadeţi pentru Campionatele Balcanice" - ne-a declarat prof. Peloc Mateiu, director Voinţa Arad. **JA-D.S.**

Se caută antrenor la echipă

ARAD. Între un drum la Primărie, pentru a pune la punct toate detaliile necesare pentru primirea banilor obţinuţi prin programul: Promovarea sportului de performanţă 2013, şi capacitarea unor potenţiali investitori de a se alătura proiectului Univ Goldiş ICIM, oficialii grupării de baschet feminin a Aradului lucrează la strategia pentru viitorul sezon. Cea mai stringentă problemă este cea a antrenorului. Cum prof. Dan Moraru şi-a exprimat, încă din sezonul trecut, intenţia de a face un pas înapoi, urmând să devină consilier pe probleme tehnice, conducerea grupării galben-albastre caută cea mai bună soluţie pentru banca tehnică.

„Suntem în discuţii cu mai mulţi antrenori, atât din ţară cât şi din străinătate. Domnul profesor Dan Moraru şi-a reafirmat dorinţa de a trece în plan secund, de a deveni consilier tehnic. Sper ca în perioada imediat următoare să alegem cea mai bună variantă pentru noi, şi apoi putem să contăm mai mult pe piaţa transferurilor. Până la urmă şi cuvântul antrenorului este important în ceea ce priveşte transferurile. Poate va veni şi el cu propuneri, mai completăm şi noi, şi la final, împreună vom forma un lot competitiv", a spus Marcel Urban, preşedinte Univ Goldiş ICIM. **JA-D.S.**

Sigla clubului FOTO: FAN

JURNAL ARĂDEAN

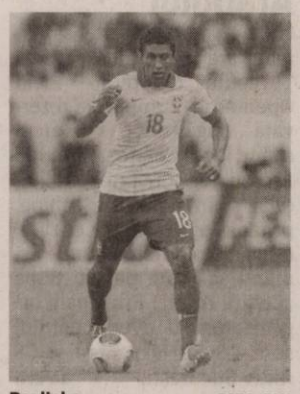

Paulinho FOTO: FAN

Brazilia va juca finala mare

FOTBAL. Echipa națională a Braziliei a învins miercuri la Belo Horizonte, cu scorul de 2-1 (1-0), selecționata Uruguayului, în prima semifinală a Cupei Confederațiilor. Golurile au fost marcate de Fred '41 și Paulinho '86, respectiv Cavani '48. De reamrcat faptul că în minutul 13, Uruguayul a ratat un penalty prin Diego Forlan. Cealaltă semifinală a Cupei Confederațiilor s-a disputat ieri seară între naționalele Spaniei și Italiei. Finalele sunt programate duminică.

SURSA: MEDIAFAX

Jo-Wilfried Tsonga FOTO: FAN

Tsonga şi Federer au ieşit din cursă

TENIS. Tenismanul elvețian Roger Federer, numărul 3 mondial și deținătorul titlului, a fost eliminat, miercuri, în turul doi la Wimbledon, de ucraineanul Serghei Stahovski, numărul 116 mondial, scor 6-7 (5/7), 7-6 (7/5), 7-5, 7-6 (7/5). Este pentru prima oară din 2004 când elvețianul este eliminat înainte de sferturi la un turneu de Grand Slam. Federer, care în primul tur a trecut de Victor Hănescu, va ieși din Top 4 la finalul turneului, pentru prima oară după zece ani. El părăsește turneul la două zile după eliminarea lui Rafael Nadal. Tot în turul secund, un alt favorit la masculin, Jo-Wilfried Tsonga a abandonat, în timp ce la feminin, două favorite principale au părăsit competiția, Victoria Azarenka (forfait) și Maria Șarapova (eliminată).

SURSA: MEDIAFAX

Programul Stelei în stagiul englez

FOTBAL. Formația Steaua va disputa în cadrul cantonamentului din Anglia trei partide de pregătire în compania echipelor Livingston (Scoția), Notts County (Anglia) și Sheffield Wednesday (Anglia), informează site-ul oficial al grupării „roș-albastre". Partidele se vor disputa după următorul program în baza de pregătire St. George's Park, acolo unde Steaua se va antrena: 30 iunie (ora 20), Steaua - Livingston; 2 iulie (ora 16), Steaua - Notts County; 6 iulie (ora 18), FC Steaua - Sheffield Wednesday. Toate jocurile vor fi transmise în direct de Look TV. **SURSA: MEDIAFAX**

Adversarii din Liga Campionilor

HCM Baia Mare şi HCM Constanţa vor un parcurs cât mai lung în competiţia europeană.

HCM Baia Mare a cucerit şi Cupa României FOTO: FAN

HANDBAL. Vicecampioana României la handbal feminin, HCM Baia Mare, a fost repartizată în grupa 3 din turul doi preliminar al Ligii Campionilor, cu echipele daneze Team Holstebro și Viborg HK, dar și cu câștigătoarea dintre Dalfsen și Muratpașa, din turul I, potrivit tragerii la sorți de joi, de la Viena. Echipa băimăreană a făcut parte din prima urnă valorică la tragerea la sorți. Conform regulamentului, meciurile se vor juca în sistem semifinale și finale. În grupa 3, semifinalele vor fi HCM Baia Mare - Viborg HK și Team Tvis Holstebro - Sercodak Dalfsen / Muratpașa SK.

„Vom juca cu Viborg în primul meci, în semifinală, iar câștigătoarea va juca apoi în finala grupei, pentru calificarea mai departe, cu învingătoarea din celălalt meci. O grupă dificilă, dar ne bucurăm că am obținut dreptul de organizare a turneului. Iubitorii de handbal din Baia Mare și din România vor avea parte de meciuri puternice, iar noi îndrăznim să sperăm la calificarea în grupele Ligii Campionilor", a declarat directorul sportiv al HCM Baia Mare, Daniel Kotecz.

Câștigătoarea finalei grupei se va califica în faza grupelor preliminare, care vor fi cunoscute după tragerea la sorți de vineri. În această fază ar fi urmat să evolueze direct și Oltchim Râmnicu Vâlcea, campioana României, care s-a retras însă din competiție, din cauza problemelor financiare.

„Ne putem califica"

Campioana la handbal masculin HCM Constanța a fost repartizată în grupa 4, cu formațiile FC Porto Vitalis (Portugalia), Elverrum Handball (Norvegia) și HV Kras Volendam (Olanda), în turul doi preliminar al Ligii Campionilor. În grupa 4, semifinalele sunt HCM Constanța - HV Kras Volendam și FC Porto Vitalis - Elverrum Handball. FC Porto are drept de organizare a turneului.

Câștigătoarea finalei se va califica în faza grupelor principale ale Ligii Campionilor, care vor fi cunoscute după tragerea la sorți de vineri. Formațiile de pe locurile 2-4 din turneele preliminare vor evolua ulterior în turul doi sau turul trei al Cupei EHF.

Turneele preliminare include 12 echipe împărțite în trei grupe, meciurile fiind programate în 31 august-1 septembrie.

Portarul echipei HCM Constanța și al naționalei României, Mihai Popescu, s-a declarat mulțumit și încrezător după tragerea la sorți. „O grupă accesibilă, ne putem califica. Nu știu multe despre adversare, dar dacă vom evolua cum am făcut-o sezonul trecut, nu avem cum rata prezența în grupele principale. Porto este cea mai puternică adversară, dar calificarea depinde de noi", a spus Mihai Popescu. **SURSA: MEDIAFAX**

Borussia Dortmund îl vrea pe armeanul Mkhitarian

Mkhitarian (stânga) e la mare preţ FOTO: FAN

FOTBAL. Vicecampioana Germaniei, Borussia Dortmund, a înaintat o ofertă de 23 de milioane de euro pentru mijlocașul armean al echipei Șahtior Donețk, Henrich Mkhitarian, a anunțat directorul general al clubului pregătit de Mircea Lucescu, Serghei Palkin, citat de tabloidul Bild. „Clubul Borussia Dortmund ne-a contactat, înaintându-ne o ofertă de 30 de milioane de dolari (23 de milioane de euro, n.r.) pentru jucătorul Henrich Mkhitarian", a spus Palkin. Bild a anunțat că Șahtior a solicitat 30 de milioane de euro în schimbul lui Mkhitarian. După toate probabilitățile, clubul ucrainean s-ar mulțumi și cu 30 de milioane de dolari, chiar dacă solicitase inițial aceeași sumă dar în euro. Mkhitarian, în vârstă de 24 de ani, autor a 25 de goluri în 29 de partide în prima ligă ucraineană în sezonul trecut, se află și în atenția clubului englez Liverpool. Potrivit agenției ruse Itar-Tass, jucătorul armean se află deja la Londra.

Borussia Dortmund, care a eliminat pe Șahtior în sferturile de finală ale Ligii Campionilor, caută un conducător de joc pentru a compensa plecarea lui Mario Gotze la Bayern Munchen. Un alt jucător aflat în atenția celor de la Borussia Dortmund este sud-coreeanul Ji Dongwon, 22 de ani, împrumutat de Sunderland la Augsburg în sezonul trecut. Atacantul sud-coreean, autor a cinci goluri în 17 meciuri disputate în Bundesliga, mai are contract cu gruparea engleză până în anul 2014. **SURSA: MEDIAFAX**

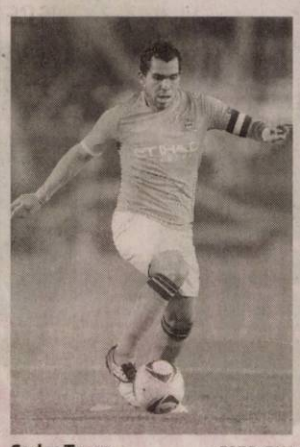

Carlos Tevez FOTO: FAN

Tevez s-a transferat la Juventus

FOTBAL. Cluburile Manchester City și Juventus Torino au anunțat transferul atacantului argentinian la gruparea italiană, cu care fotbalistul a semnat un contract pe trei ani. „După 148 de meciuri și 73 de goluri pentru City, Tevez a acceptat un acord pe trei ani cu campioana en-titre din Serie A", a notat siteul oficial al „cetățenilor".

Clubul Juventus a precizat că atacantul aregntinian în vârstă de 29 de ani va purta tricolul cu numărul 10 și a semnat un contract valabil până la 30 iunie 2016. Gruparea torineză mai încearcă să-i achiziționeze pe Gonzalo Higuain (Real Madrid) și pe Stevan Jovetici (Fiorentina). Carlos Tevez, internațional aregntinian (62 de selecții și 13 goluri) a jucat la City din 2009, după ce anterior a făcut parte din echipa rivală Manchester United. În sezonul 2006-2007, el a jucat la West Ham United. Argentinianul a câștiga Liga Campionilor în 2008, cu Manchester United. El a fost de trei ori campion al Angliei, o dată cu City (2011/2012) și de două ori cu United (2007/2008 și 2008/2009), și a câștigat Cupa Anliei în 2011, tot cu Manchester City. Conform presei italiene, Tevez va avea un salariu anual de 5,5 milioane de euro,iar suma de transfer ar fi de 12 milioane de euro.

SURSA: MEDIAFAX

Mark Webber părăseşte Formula 1

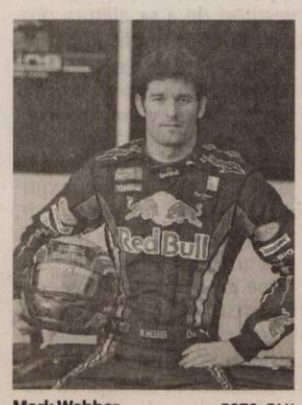

Mark Webber FOTO: FAN

FORMULA 1. Pilotul australian al echipei Red Bull, Mark Webber, se va retrage din Formula 1 la finalul acestui sezon, urmând să se alăture noului program sportiv al companiei germane Porsche, care va include și participarea în tradiționala cursă de 24 de ore de la Le Mans. „Sunt nerăbdător pentru această nouă provocare după anii petrecuți în Formula 1. Abia aștept să pilotez una dintre cele mai rapide mașini din lume. Dacă am regrete că părăsesc Formula 1? Sigur, orice despărțire este oarecum tristă, dar 12 ani sunt mulți", a declarat sportivul în vârstă de 36 de ani. În cei 12 ani petrecuți în Marele Circ, Mark Webber a câștigat nouă Grand Prixuri, a terminat de 36 de ori pe podium și a obținut 11 pole-position-uri. Pilotul australian a fost de două ori pe locul 3 în clasamentul piloților Campionatului Mondial de F1.

Kimi Raikkonen (Lotus), Daniel Ricciardo și Jean-Eric Vergne (ambii Toro Rosso) se numără printre piloții care i-ar putea lua locul lui Webber la echipa triplă campioană mondială, Red Bull.

SURSA: MEDIAFAX

Tecău şi Mirnîi sunt în turul II

TENIS. Perechea Horia Tecău/Max Mirnîi (România/Belarus), cap de serie numărul 7, s-a calificat, miercuri, în turul doi la Wimbledon, al treilea turneu de Grand Slam al anului, informează site-ul oficial al competiției. Tecău și Mirnîi au trecut în runda inaugurală de cuplul Dominik Meffert/Philip Oswald (Germania/Austria), scor 4-6, 7-5, 6-3, 6-4. Horia Tecău, triplu finalist la Wimbledon, și Max Mirnîi, vor juca în turul doi cu perechea australiană Samuel Groth/Chris Guccione.

SURSA: MEDIAFAX

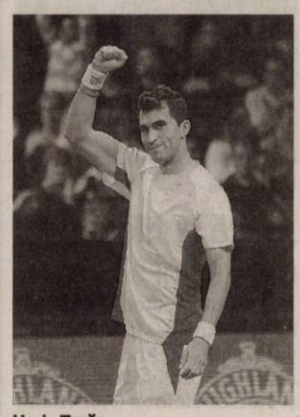

Horia Tecău

Bilici va antrena Beşiktaş Istanbul

FOTBAL. Tehnicianul croat Slaven Bilici a fost numit în funcția de antrenor al echipei Beșiktaș Istanbul, a anunțat clubul turc pe site-ul oficial. Fostul selecționer al Croației a semnat un contract pe trei sezoane, iar ultima echipă antrenată de acesta a fost Lokomotiv Moscova. Beșiktaș Istanbul nu va putea evolua în sezonul viitor al Ligii Europa, fiind suspendată de UEFA.

SURSA: MEDIAFAX

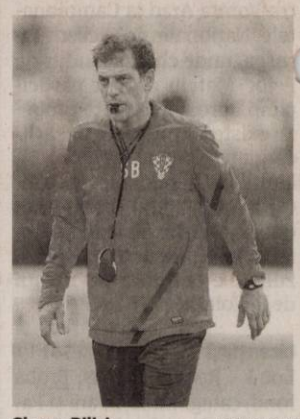

Slaven Bilici FOTO: FAN

Adrian Mititelu a fost evacuat

FOTBAL. Autoritățile locale din Craiova au evacuat, joi dimineață, gruparea Universitatea Craiova patronată de Adrian Mititelu de la Stadionul Ion Oblemenco, sub supravegherea poliției. Adrian Mititelu a fost prezent la stadion însă nu a putut împiedica acțiunea de evacuare. „Este o acțiune abuzivă. Eu eram în litigiu și nu puteam fi evacuat. Eu am făcut atâtea pentru acest stadion. Voi continua să mă lupt pentru dreptate. Voi ajunge de jos, din Liga a IV-a, și voi redeveni puternic, chiar dacă va trebui să ajung în pribegie", a declarat Adrian Mititelu. Primăria Craiova și-a retras sprijinul acordat lui Mititelul pentru că acesta nu a reușit să înscrie echipa în Liga a II-a și autoritățile locale susțin acum un proiect de crearea a unei echipe de fotbal în cadrul clubului sportiv CS Universitatea Craiova.

SURSA: MEDIAFAX

TAKATA conduce activitățile europene ale Corporației Takata din Tokyo, unul din producătorii de top de echipamente de siguranța pentru industria automotive. Takata are 11.000 de angajați in Europa si aproape 29.000 peste tot in lume. Ca partener de încredere al companiilor producătoare de autoturisme, Takata dezvoltă si produce componente si produse de siguranta de înaltă calitate. Portofoliul de produse este compus din volane, sisteme de airbaguri, centuri de siguranta, componente electronice si senzori, precum si componente de habitaclu si sisteme de siguranta pentru copii. Pentru a ne întări echipa din Arad, suntem în căutare de:

TAKATA

MUNCITORI CUSUT VOLANE IN PIELE

Profilul dvs.:

- Studii medii;
- Seriozitate, îndemânare, meticulozitate, acuitate vizuala, respect pentru ordine şi curăţenie;
- Experienţa de lucru cu pielea constituie avantaj;
- Disponibilitate de lucru in schimburi.

MECANIC

Profilul dvs.:

- Studii medii tehnice;
- Cunostinte in domeniul hidraulicii si pneumaticii;
- Experienta in domeniul intretinerii echipamentelor sau tehnologiei constructilor de masini;
- Disponibilitate de lucru in schimburi.

Daca sunteţi o persona dinamica, cu abilitaţi de lucru in echipa, respectaţi ordinea si curatenia, aveţi domiciliul in judeţul Arad si va doriţi

- Pachet salarial motivant bazat pe competenta si evolutie profesionala ;
- Asigurare medicala gratuita pentru tine si copii tai minori ;
- Posibilitatea de avansare profesionala ;
- Conditii de munca la standarde occidentale ;
- Tichete de masa din prima zi;
- Transport gratuit.

Atunci:

Va asteptam CV-ul la adresa de de e-mail resurse.umane@eu.takata.com, sau la numărul de fax 203.841 sau va invitam la sediul firmei TAKATA (Parcul Industrial Vest – ieşirea către Nădlac, strada III, nr. 9) unde veti completa o cerere de angajare, **specificând expres postul** pentru care candidati.

Numai persoanele selectate vor fi contactate
VA MULTUMIM SI VA ASTEPTAM !

(883817)

Adecco

better work, better life

ANGAJEAZA:

- operator / operatoare
- montator subansamble
- muncitori/muncitoare

Informatii la sediul firmei:
în ARAD
Str. Nicolae Bălcescu, nr.22
Tel. 0722-500-495
Orar: Luni-Vineri
între 10:00 - 16:00
andrei.luca@adecco.com

(903729)

---

cicor electronic solutions

Alege inteligent
un loc de muncă pe termen lung, alături de o echipă tânără unde vei avea parte de aprecierea pe care ţi-o doreşti!

NOI VĂ OFERIM
Un loc de muncă la standard occidental
Salariu de încadrare atractiv, prime lunare
Tichete de masă din prima zi de angajare
Transport gratuit

Pentru postul de
MONTATOARE SUBANSAMBLE aveţi nevoie de
Îndemânare şi seriozitate
Disponibilitate de a lucra pe 3 schimburi

VĂ AŞTEPTĂM în Arad, Zona Industrială Vest, str.I, nr.10
Cererile de angajare se completează la sediul societăţii sau trimiteţi un CV la adresa de **e-mail HR@systronics.ro sau la nr fax 0257.216.733**
Informaţii suplimentare la nr de telefon 0257.285.944
www.cicor.com

(858419)

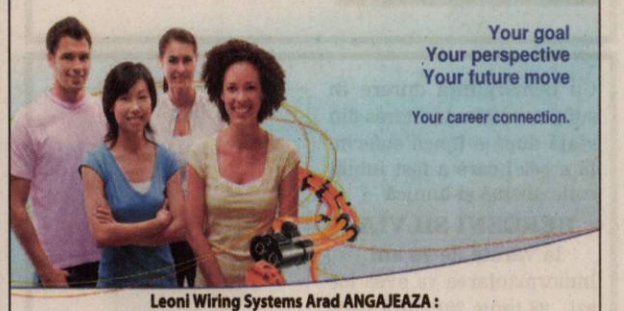

Leoni Wiring Systems Arad ANGAJEAZA :

Operator Asamblare

Avantaje:

- *Transport asigurat in Judetul Arad*
- *Ore suplimentare platite*
- *Analize gratuite pentru angajare*
- *Asistenta medicala gratuita*
- *Oportunitati de promovare*
- *Pachet de servicii medicale gratuite pentru angajati si familiile acestora la una dintre cele mai moderne policlinici din Arad*

Cerinte minime:

- *Capacitate de integrare intr-un mediu de lucru dinamic*
- *Stare fizica buna, spirit de echipa, disponibilitate de lucru in 3 schimburi*

Cererile de angajare se depun la sediul firmei noastre.

Va rugam trimiteti aplicatiile la adresa: recrutare.arad@leoni.com

LEONI Wiring Systems Arad
Str. 1, no. 11 • Zona Industriala Arad, Jud Arad
Tel: 0257-205146, 0257-205266

LEONI

(831052)

SC DITRE INTERNATIONAL SRL

Angajează:

- confectionere pt. masina de cusut
- tâmplari
- muncitori necalificati
- incarcat - descarcat
- operator calculator birou productie si vanzari cunoscator limba italiana
- secretara cunoscatoare limba italiana nivel mediu

Oferim: salarii atractive,bonuri de masa,transport gratuit.
Informatii la sediul firmei din Arad,Str. a-III-a,Zona Industriala Vest, Nr. 3, tel . 0257/216610 intre orele 9-14 de luni pana vineri

(811136)

Biroul Notarial VERITAS, 310182 Arad, B-dul Vasile Milea nr 33-37

Organizeaza

in data de 13 iulie 2013, ora 10, concurs pentru ocuparea unui post de operator calculator pe perioada determinata

Cerinte

studii medii
cunostinte temeinice de operare pe calculator

Dosarele care vor cuprinde cv-ul, xerox de pe actul de identitate si xerox de pe diploma de bacalaureat se vor depune la secretariatul biroului pana cel tarziu la data de 10 iulie 2013, ora 14
Precizam ca din 1 iulie 2013 programul de functionare al biroului este intre orele 8-15

(894266)

LukasConstruct

- **HIDROIZOLATII . GARANTIE 10 ANI.**
- **VINDEM MEMBRANE BITUMINOASE.**

Arad, str. Vrabiei 1;
Tel.0257/256119; Mob. 0723273746

(728753)

Hotel President

angajeaza

femei pentru curatenie, cameriste, spalator lenjerie, ospatari, bucatari, ajutor la bucatarie

Informatii la sediul societatii intre orele 8-13 si 17-20: c-lea timisorii nr 164

(903545)

Transformă nemulţumirea în siguranţă!

ARTEX SCM
SOCIETATE CU TRADIŢIE ÎN DOMENIUL TEXTIL

ANGAJEAZĂ

CONFECŢIONERE ÎMBRĂCĂMINTE
sau persoane cunoscătoare de meserie şi persoane pentru sala de croi,

OFERIM: ● *climat de lucru european;* ● *salarii motivate în acord individual;* ● *tichete de masă;* ● *primă de transport - prezenţă;* ● *premii;* ● *un singur schimb;* ● *asistenţă medicală.*

Angajările se fac pe bază de probă de lucru.
DETALII: telefon: 0357- 408275; 0357- 408276

(668625)

EVIDENŢIAZĂ-TE!

Talon valabil până în 30 septembrie 2013

Text: **DATA apariţiei:**.....

.....

.....

.....

.....

.....

.....

Date personale:

Nume şi Prenume:

Telefon:

Buletin de identitate:

TALON + PREŢUL CATEGORIEI AFERENTE

Anunţurile se preiau zilnic, la ghişeu, până în ora 16[00], după această oră, se pot prelua doar prin intermediul sistemului online de preluare al anunţurilor disponibil pe www.jurnalaradean.ro . Anunţurile de mică publicitate din Jurnal Arădean se publică pe baza talonului din ziar
Redacţia nu îşi asumă responsabilitatea pentru conţinutul anunţurilor de mică publicitate!

JURNAL ARĂDEAN

SC INTERCITY TRADING SRL , angajează:

- >> **AGENT LIVRARI** (şofer);
- >> **MAGAZIONER – GESTIONAR**;
- >> **AGENT VANZĂRI**;
- >> **OPERATOR CONTABILITATE**;
- >> **HORTICULTOR SI GRADINAR**
(INGRIJITOR PLANTE - femei si barbati);
- >> **MUNCITOR NECALIFICAT** (femei si barbati).

Studii medii. C.V.-ul, personal: str. Lugojului, nr. 2, după ora 17,00

(903760)

S.C SCHENKER ROMTRANS S.A

Sucursala Arad

angajeaza:

1. **Manipulanti marfa**
2. **Gestionari**
3. **Motostivuitoristi**

CV-urile se vor trimite pe adresa de mail:
camelia.but@dbschenker-romtrans.com

(903763)

Publicitate 0257/280.904

DECESE

Un suflet blând, cald şi iubitor s-a ridicat la ceruri lăsând în urmă o suferinţă de nedescris. Cu inimile pline de tristeţe şi împietriţi de durere, anunţăm trecerea în nefiinţă a celei care a fost mamă, fiică şi soţie

RUS LUCIA.

Dumnezeu să-ţi dea odihna veşnică! Înmormântarea va avea loc sâmbătă, 29 iunie 2013, ora 16:00, în localitatea Cărand.

Soţul Rus Ioan, copiii Ioana şi Alexandru şi mama, veşnic nemângâiaţi

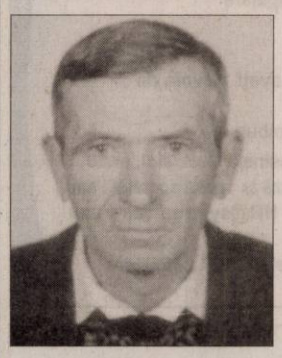

Cu adâncă durere anunţ încetarea din viaţă a celui ce a fost soţ

PÎRV IOAN

la numai 69 ani.

Înmormântarea va avea loc astăzi, 28 iunie 2013, ora 12.00 de la Casa Funerară Kuki din Grădişte. Dumnezeu să-l odihnească!

Soţia Florica

Cu nemărginită durere în suflet anunţăm încetarea din viaţă după o lungă suferinţă a celei care a fost iubită soţie, mamă şi bunică

BERCENI SILVIA,

la vârsta de 70 ani.

Înmormântarea va avea loc azi, 28 iunie 2013, ora 14:00 la Cimitirul Pomenirea.

Familia îndoliată: soţul Ioan şi fiii Eduard şi Eugen

Cu adâncă tristeţe în suflet anunţăm decesul mamei noastre

COCIŞ AGNETA

în vârstă de 68 ani.

Înmormântarea va avea loc sâmbătă, 29 iunie, ora 13.00, la Cimitirul Eternitatea.

Familia

O inimă a încetat să bată, un suflet nobil s-a ridicat la cer şi pleacă departe de noi, dar mai aproape de Dumnezeu. Un omagiu, o lacrimă şi o floare pentru o fiinţă dragă care a fost

ARON FLOARE,

în vârstă de 74 ani.

Priveghiul astăzi, 28 iunie 2013, ora 20,00 la Casa Funerară Kuki iar înmormântarea va avea loc sâmbătă, 29 iunie 2013, la ora 14,00, de la Casa Funerară Kuki.

Familia îndoliată

CONDOLEANŢE

Sincere condoleanţe colegei noastre Ivan Ana la trecerea în nefiinţă a surorii sale. Dumnezeu să o odihnească!

Colectivul Secţiei Oftalmologie

SERVICII FUNERARE

(H-748928)
IN MEMORIAM
NON STOP!
KUKI - servicii funerare complete
Producător de sicrie - oferă sicrie la preţ de producător.
Pentru membrii C.A.R.P. transport gratuit atât în oraş, cât şi în judeţ.
GRATUIT rezolvăm actele la spital, primărie, casa de pensii şi C.A.R.P.
Transport intern şi internaţional ● Accesorii funerare.
Contact: Arad, Str. Mihai Eminescu nr. 4 (în curte), vis-a-vis de Cerbul Albastru.
Telefon: 0257/211929, mobil: 0723-343-964
www.inmemoriamkuki.com
Nou! Casă funerară - Strada Ştefan Ludwic Roth nr. 1 D, Grădişte

Suntem alături de colega noastră Carmen Mureşan şi familia sa, în aceste momente triste când se despart de cea care a fost buna şi iubita lor mamă şi bunică,

ANA MUREŞAN.

Sincere condoleanţe! Dumnezeu să o odihnească în linişte şi pace!

Colegii de la Jurnal Arădean şi Aradon

Cu inima plină de tristeţe suntem alături de familia îndoliată prin trecerea în nefiinţă a celei care a fost

BERCENI SILVIA.

Dumnezeu să o odihnească!

Colectivul Financiar - contabil de la Romatsa-DSNAR Arad

Sincere condoleanţe familiei Berceni Eduard în marea durere pricinuită de trecerea în veşnicie a mamei dragi. Dumnezeu să o odihnească în pace!

Familia Dobra

Suntem alături de tine Nelule, în aceste clipe grele pricinuite de moartea soţiei tale dragi

LUCI RUS.

Dumnezeu să o odihnească în pace!

Familia Tomule Nicolae şi Delia

Suntem alături de Nelu Rus în greaua încercare prin care trece la pierderea soţiei. Sincere condoleanţe!

Familia inginer Lungu Dorin

După o lungă şi nemeritată suferinţă buna şi draga noastră naşă

LUCI RUS

a plecat dintre noi. Dumnezeu s-o odihnească!

Edi Ciobanu, Simona şi Tedi Negrea

Un gând de mângâiere, compasiune şi sincere condoleanţe familiei îndoliate la despărţirea de cea care a fost un om deosebit,

RUS LUCIA.

Colectivul S.C. Volanul S.A. Arad

Ne alăturăm cu toată inima familiei Rus, în clipele grele pricinuite de trecerea prea devreme, în lumea celor drepţi, a celei care a fost un om deosebit

RUS LUCIA.

Dumnezeu să-i dea odihna veşnică, iar celor rămaşi să-i mângâie şi să-i ocrotească. Sincere condoleanţe!

Fam. Păfucan, Belei, Diş

Colectivul S.C. Trans Profesional S.R.L. Arad transmite sincere condoleanţe familiei Rus Ioan, îndurerată de pierderea celei care a fost un om deosebit

RUS LUCIA.

Dumnezeu s-o odihnească în pace!

Suntem alături de familia Rus Ioan în marea durere pricinuită de decesul prematur a celei care a fost

RUS LUCIA.

Fam. Vidican Mircea

Publicitate 0257/280.904

Dragă

LUCI,

în sufletele şi gândurile noastre vei rămâne aceeaşi luptătoare veselă şi plină de viaţă, colegă şi prietenă. Nu te vom uita niciodată! Dumnezeu să te aibă în pază! Sincere condoleanţe familiei Rus Ioan în aceste momente de grea încercare!

Colectivul Casei Judeţene de Pensii Arad

Suntem alături de familia Rus greu încercată de pierderea celei care a fost

RUS LUCIA.

Dumnezeu să te odihnească în pace, draga noastră colegă!

Colectivul A.J.P.I.S. Arad

Suntem alături de familia ing. Rus Ioan din Arad la imensa pierdere a celei care a fost

RUS LUCIA.

Dumnezeu să o odihnească în pace!

Vecinii, prietenii familia Alda, Arad

Regretăm profund dispariţia prematură a dragei noastre vecine

LUCI RUS

şi transmitem familiei sincere condoleanţe. Dumnezeu să o odihnească în pace!

Fam. Joldea

Suntem alături de familia Puha Nicolai la trecerea în veşnicie a celei care a fost

ZAMFIRA PUHA.

Sincere condoleanţe şi întreaga noastră compasiune!

Colectivul S.C. Recons S.A.

Copiii Veronica, Ghiţă, Doru şi nepoata Jessica ne despărţim cu durere de cel ce a fost tată şi bunic,

PÎRV IOAN.

Dumnezeu să-l odihnească!

COMEMORĂRI

Printre lacrimi, flori şi candele aprinse păstrăm un moment de reculegere şi cinstim memoria dragei noastre soţie, mamă şi soacră

MOCA FLORICA,

la 4 ani de la trecerea sa în eternitate. Ne rugăm Bunului Dumnezeu să-ţi dea odihnă veşnică alături de scumpul şi iubitul tău unic nepot

ROBERT ADRIAN

plecat la ceruri în urmă cu 1 ani şi 8 luni la doar 22 ani.

Acum locul vostru este printre stele iar noi îndureraţi, am rămas plângând şi suspinând la ele. Ne rugăm necontenit pentru odihna şi liniştea sufletelor voastre. Dumnezeu să vă aibă în paza Sa!

Familia veşnic îndurerată

Mâine se împlinesc 6 ani de când scumpa noastră soţie şi mamă

RELEA ERZSEBET

nu mai este printre noi. Dumnezeu s-o odihnească în pace!

Soţul Nelu şi fiica Andreea Cristina

SERVICII FUNERARE

(3897 - H 7626871)
NOSFERATUM
SERVICII FUNERARE COMPLETE
Arad, str. Ghiba Birta nr. 26
Tel. 0752 10 11 12
0723 85 52 82
NON STOP
email: nosferatumarad@yahoo.com
www.nosferatum.ro
- Sicrie de la 390 lei;
- Consultanţă permanentă, medic constatator;
- Obţinerea actelor necesare înhumări/deshumări;
- TRANSPORT GRATUIT în MUNICIPIU;
- Igienizare, cosmetizare, îmbălsămare, incinerarii, repatrieri, capac frigorific, capelă (cimitir UTA), fanfară, servicii foto-video, mass-media, organizări parastase, amenajare loc de veci, întocmire dosar de deces, colaci, prosoape.

Minestrone, supă italiană cu legume

INGREDIENTE. 1/2 kg amestec de diverse tipuri de fasole şi linte, 2 cepe, 2 morcovi, 3-4 tije de ţelină, 2 zucchini, 400 g roşii cubuleţe în bulion, o legătură mare de verdeaţă proaspătă asortată (pătrunjel, cimbru, salvie, busuioc etc), 2-3 frunze de dafin uscate, 2 mâini de paste mici, 4-6 căţei de usturoi, ulei de măsline, parmezan proaspăt ras. Pentru început, spălăm în câteva ape legumele uscate (fasolea şi/sau lintea). Dacă folosim fasole românească, avem grijă să o lăsăm la înmuiat câteva ore, sau peste noapte. Le punem într-o oală cu apă şi o linguriţă de sare la fiert. Între timp, pregătim legumele pe care le spălăm, le curăţăm şi le tăiem cubuleţe mari. Într-o tigaie de teflon mai mare, încălzim 3-4 linguri de ulei de măsline şi călim trei minute ceapa. Adăugăm apoi usturoiul şi cimbrul tocate mărunt. După două minute, adăugăm cuburile de morcovi, dovlecei, ţelina şi pătrunjelul şi mai călit 10 minute. Adăugăm legumele călite în oala în care fierb fasolea şi lintea. Peste alte 15 minute de fierbere, punem şi cuburile de roşii, potrivim de sare şi adăugăm 2-3 frunze de dafin. După cinci minute, punem pastele. Mai lăsăm să fiarbă cinci minute şi oprim focul. Minestrone se serveşte cu parmezan proaspăt ras şi verdeaţă.

Supă rece de castravete cu avocado

RĂCORITOR. Ingrediente: 3 castraveţi mari (900 g), zeamă de la o lămâie sau după gust, 2 avocado coapte, 4 linguri iaurt grecesc (10% grăsime), puţin sos tabasco (pastă de ardei iute), 1 ceapă mică roşie tocată fin, 1 roşie fără seminţe şi tocată mărunt, ulei de măsline, 3-4 frunze de busuioc tăiate fâşii fine. Curăţă castraveţii de coajă, taie-i în sferturi pe lungime şi scoate seminţele. Păstrează un sfert de castravete pentru ornat, iar restul taie-l în bucăţi mari şi pune-l în robot sau blender cu jumătate din zeama de lămâie. Pasează până obţii un piure. Taie avocado în două, scoate sâmburii şi curăţă-l. Păstrează o jumătate pentru ornat iar restul îl punem în blender peste piureul de castravete, împreună cu iaurtul, sosul tabasco şi uleiul de măsline (2 linguri). Mixează până devine compoziţia cremoasă. Condimentează cu sare şi piper şi mai pune zeamă de lămâie. Ţine piureul la rece până la servire. Taie cubuleţe mici jumătatea de avocado, bucata de castravete, ceapa roşie, roşia şi pune-le într-un bol. Stropeşte cu ulei de măsline şi presară busuioc. Gustă supa rece şi potriveşte de condimente. Dacă este prea groasă adaugă puţină apă rece. Toarnă supa în castroane reci şi decorează cu mixul de legume mărunţite şi ulei de măsline. Serviţi cu pâine neagră cu seminţe.

Cinci reţete de vară cu dovlecei

În fiecare vară căutăm tot mai multe reţete cu dovlecei...

BUN. ...pentru a scoate din anonimat gustul proaspăt al legumelor de sezon.

Salată picantă cu dovlecei
Pentru patru porţii. Se dau pe răzătoare patru dovlecei şi se pun într-un bol. Se curăţă de seminţe şi se toacă un ardei iute. Apoi se zdrobeşte un căţel de usturoi şi se adaugă peste dovlecei împreună cu ardeiul iute, 3 linguri ulei de măsline şi zeama de la 1/2 lămâie. Se asezonează şi se amestecă bine. Se presară peste salată o mână de mentă tocată şi se serveşte. O porţie are 111 kilocalorii.

Linguini cu dovlecei şi lămâie
Pentru patru porţii. Se fierb 300 g de linguini. Se dau pe răzătoare trei dovlecei. Se călesc la temperatură mare într-o cratiţă unsă cu o lingură de ulei de măsline, timp de 2-3 minute. Se adaugă un căţel de usturoi zdrobit şi o linguriţă fulgi de chilli. Se mai lasă totul pe foc un minut. Se scurg pastele şi se adaugă peste dovlecei, apoi se presară cu coajă rasă de la o lămâie. Se asezonează, se stropesc cu puţin ulei de măsline şi se garnisesc cu frunze de busuioc proaspăt. O porţie are 257 kilocalorii.

Dovlecei pane
Pentru patru porţii. Se pun 50 g făină într-un bol. Se face o adâncitură mică în centru, în care se adaugă două ouă. Amestecând, se toarnă treptat 50 ml de lapte. Se formează un aluat în care se încorporează un dovlecel ras. Se asezonează. Se încinge o tigaie non-aderentă. Se adaugă o lingură de ulei, apoi se prăjeşte câte o lingură din amestecul de dovlecei, timp de 2-3 minute pe fiecare parte. Se servesc cu sos dulce de chilli. O porţie are 119 kilocalorii.

Pilaf cu dovlecei şi mazăre
Pentru două porţii. Se încinge o lingură de ulei într-o tigaie mare şi se căleşte o ceapă tocată până se înmoaie. Se adaugă doi dovlecei, tăiaţi în jumătăţi pe lungime şi tocaţi cubuleţe, şi se sotează câteva minute. Se adaugă 140 g de orez basmati, coaja rasă de la 1 lămâie şi 275 ml supă de legume. Se amestecă bine. Se acoperă cu un capac şi se lasă să fiarbă la foc mic, până când lichidul se absoarbe şi orezul devine moale. Se adaugă 100 g de mazăre şi două linguri zeamă de lămâie, apoi se acoperă din nou şi se mai lasă două minute pe foc. O porţie are 399 kilocalorii.

Dovlecei umpluţi cu mozzarella şi roşii
Pentru patru porţii. Se încinge cuptorul la 200 de grade C/gaz 6. Se taie în jumătăţi, pe lungime, patru dovlecei şi se scobesc de miez deasupra unui bol. Se aşază într-o tavă, cu coaja în jos. Se stropesc cu o lingură ulei de măsline şi se dau la cuptor 10 minute. Se amestecă miezul de la dovlecei cu un căţel de usturoi zdrobit, 100 g de roşii cherry tocate, 25 g de pesmet şi o mână de frunze de busuioc proaspăt. Se asezonează bine, se umplu dovleceii cu amestecul obţinut, peste care se presară 25 g de parmezan ras şi 140 g de mozzarella, tăiată cubuleţe. Se dau la cuptor până când toppingul devine auriu. O porţie are 200 kilocalorii.

PAGINĂ INSPIRATĂ DE WWW.CULINAR.RO

Ciuperci umplute cu piept de pui

APERITIV. Ingrediente: 20 de ciuperci, 200 g piept de pui tocat, 2 linguri pastă de roşii, 100 g caşcaval ras, 100 g măsline verzi fără sâmburi, o legătură pătrunjel, o ceapă mică, tocată, 2 linguri ulei de măsline, piper, sare, boia de ardei. Spălaţi ciupercile, îndepărtaţi picioruşele, apoi le lăsaţi la uscat pe un şerveţel. Puneţi carnea într-un bol, adăugaţi pătrunjel, ceapă, măsline, ulei de măsline, pasta de roşii şi amestecaţi. Adaugă condimentele şi amestecaţi din nou. Cu acest amestec umpleţi ciupercile pe care le aşezaţi în tava de copt. Puneţi tava la cuptor pentru 20 de minute la foc mic. Ulterior adăugaţi caşcavalul deasupra ciupercilor şi mai lăsaţi la cuptor încă cinci minute.

Salată de legume orientală

SĂNĂTOS. Această salată rapidă şi delicioasă, pe lângă faptul că este foarte aromată, este şi o bună sursă de vitamina C. Pentru prepararea ei aveţi nevoie de următoarele ingrediente: 1 varză mică, tocată, 1 ardei gras roşu, tăiat fin, 2 morcovi, daţi pe răzătoarea mare, 1 ceapă roşie, feliată fin, pătrunjel tocat, 50 g arahide prăjite. Pentru dressing: coajă rasă de la o lămâie plus 1-2 linguri de zeamă, 3 linguri ulei de floarea-soarelui, 1 ardei iute, fără seminţe şi tocat fin, 1 praf de zahăr, sare şi piper, după gust. Se amestecă bine ingredientele pentru dressing. Se amestecă ingredientele pentru salată şi se stropesc cu dressingul preparat. Se presară arahide prăjite şi se serveşte.

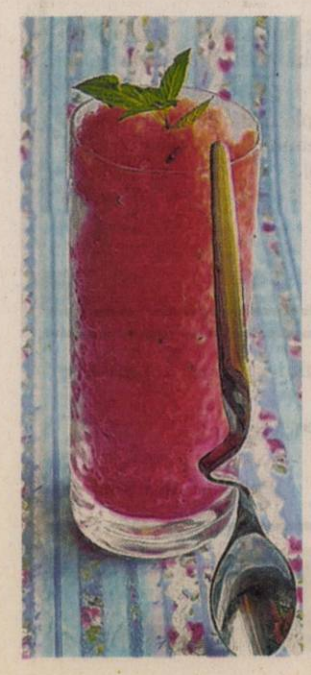

Granita de pepene roşu

DULCE. A venit vara iar temperaturile sunt din ce în ce mai caniculare. Pentru a trece mai uşor peste arşiţa sezonului estival vă prezentăm o reţetă răcoritoare. Faptul că o preparaţi acasă face ca acest desert să fie lipsit de conservanţi şi coloranţi. Ingrediente: 1 pepene roşu, frunze de mentă, miere. Granita este un desert rapid, îngheţat, ce poate fi preparat cu orice fel de fruct. Nu ai altceva de făcut decât să bagi bucăţile de miez de pepene roşu într-un blender, să adaugi frunzele de mentă (depinde de mărimea pepenelui şi de cât de aromat doreşti să fie) şi sa adaugi miere după gust - dacă pepenele nu este suficient de dulce. Pui tot amestecul la congelator pentru aproximativ trei ore şi gata desertul îngheţat.

Marquise cu ciocolată şi cireşe

DESERT. Dacă foloseşti ciocolată obişnuită în loc de cea neagră, cu 70% cacao, scade riscul de tăiere a amestecului (adică de a deveni granular, cu cocoloaşe), iar spuma capătă un aspect neted. Ingrediente: 300 g de ciocolată obişnuită, 4 ouă, albuşurile separate de gălbenuşuri, 150ml de smântână pentru frişcă. Blatul de ciocolată: 50 g unt, 100 g ciocolată obişnuită, tocată, 2 ouă, 125 g zahăr fin, 50 g făină normală, 1/2 linguriţă praf de copt, 15 g pudră de cacao, 3 linguri de coniac sau lichior de cireşe, 250 g cireşe în lichior (cantitate de fructe scurse), tăiate jumătăţi. Se încinge cuptorul la 180 de grade C/gaz 4. Se tapetează cu hârtie de copt o formă rotundă de tort, cu diametrul de 22cm şi partea de jos detaşabilă. Se topesc laolaltă untul şi ciocolata într-un castron aşezat deasupra unei crăticioare cu apă care fierbe. Se răceşte la temperatura camerei. Se bat ouăle şi zahărul, până ce compoziţia este deschisă la culoare şi s-a îngroşat. Se încorporează amestecul de ciocolată în cel de ouă, apoi se cern deasupra făina, praful de copt şi cacaua şi se amestecă. Se toarnă compoziţia în formă şi se coace 15-20 de minute sau până ce suprafaţa a crăpat, dar miezul este încă moale. Se răceşte complet în formă, apoi se scoate şi se îndepărtează hârtia de copt. Se tapetează forma din nou, cu folie alimentară, se răstoarnă blatul înapoi în formă şi se presează cu degetele. Se înţeapă pe toată suprafaţa cu o scobitoare, apoi se toarnă lichiorul cu lingura. Se adaugă un strat de jumătăţi de cireşe, cu partea tăiată în jos. Pentru spumă, se topeşte ciocolata în cuptorul cu microunde sau într-un castron aşezat deasupra unei crăticioare cu apă clocotită, apoi se răceşte. Se bat gălbenuşurile. Se bate smântâna până devine frişcă şi se adaugă gălbenuşurilor, apoi se amestecă uşor în ciocolata topită şi răcită. Se bat albuşurile spumă şi se încorporează în amestecul de ciocolată. Se întinde compoziţia peste blatul de ciocolată şi cireşe, se nivelează, apoi se pune în frigider şi se lasă la răcit patru ore.

Nu e uşor de înţeles cât de grea e despărţirea decât atunci când o fiinţă dragă pleacă de lângă tine. O cauţi dar nu o găseşti, o strigi dar nu te aude, o aştepţi dar nu mai vine, îţi rămâne doar amintirea şi un dor nestins. Cu aceeaşi durere în suflet şi lacrimi pe obraz anunţăm parastasul de 1 an pe data de 29 iunie 2013, ora 12:00, la Biserica Ortodoxă din Micălaca - zona 300 pentru iubitul nostru soţ şi tată,

DOLEAN VIRGIL.

Au trecut şase săptămâni de când a adormit

MIHAELA DIANA HANC.

Ne vom aminti de ea, la Biserica Şega 2, sâmbătă, 29 iunie, la ora 12. Somn uşor, iubire!

Viorel Simulov

Dacă acum 6 ani o boală nemiloasă nu te-ar fi răpit dintre noi

IOJESCU DACIAN - NICU

azi ţi-am fi urat „La Mulţi Ani!" dar... Dumnezeu să te ierte şi să te odihnească în pace! Te vom iubi mereu!

Familia

Acum 50 de ani,

DUMITRU SĂRĂNDAN – SORELE

a încercat, zâmbind, să înfrunte moartea. Şi a pierdut. O lumânare aprinsă, o lacrimă şi un gând pios pentru odihna unui om deosebit.

Familia

Cu tristeţe în suflet amintim că s-au scurs 6 săptămâni de când a trecut în nefiinţă draga noastră

HANC MIHAELA DIANA.

Parastasul va avea loc sâmbătă, 29 iunie 2013, ora 12.00, la Biserica Şega 2 (UTA).

Fiica Diana şi familia Mercea

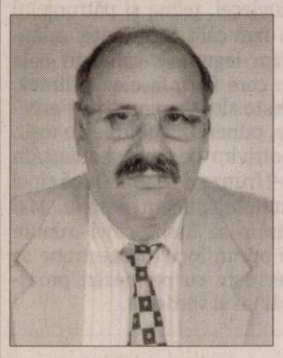

În data de 30 iunie 2013 ai fi împlinit 71 de ani. În loc să-ţi spunem „La mulţi ani!" flori şi lumânări vom aşeza pe mormântul tău dragul nostru tată,

VEREŞ ÁRPAD.

A ta soţie Iustina cu familia

Timpul a trecut, dar durerea din sufletele noastre a rămas aceeaşi. A trecut 1 an de la despărţirea prea devreme de iubitul nostru soţ, tată şi fiu

TEODOR MOŢ.

Parastasul va avea loc duminică, 30 iunie 2013, la Biserica Ortodoxă Arad- Bujac. Grija şi dragostea cu care ne-ai înconjurat vor rămâne veşnic vii în sufletele noastre. Nu te vom uita niciodată.

Soţia Ani, fiica Ancuţa şi mama Zeni, în veci nemângâiate

Ce n-aş da să vii acasă/ Doar o clipă să-mi vorbeşti/ Şi să-mi spui că-ţi este bine/ Ca să mă mai linişteşti. Dragul meu soţ,

KURUNCZI ANTONIU

din Arad,

plecat de lângă mine în urmă cu 1 an. Dumnezeu să-ţi lumineze drumul pe care mergi şi să te odihnească în pace!

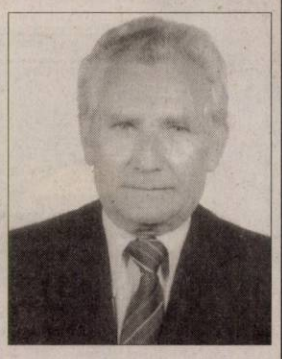

Soţia Ecaterina

Au trecut 40 de zile de când a plecat dintre noi mama mea dragă

LUCA Elena

Parastasul va avea loc sâmbătă 29 iunie ora 13,30 la Catedrala Ortodoxă Veche

Fiul Tică

Cu aceeaşi durere în suflet, anunţăm că în data de 29 iunie 2013, în urmă cu un an ne-a părăsit cel mai bun frate

TEODOR MOŢ.

Chipul şi amintirea lui vor rămâne veşnic vii în inimile noastre. Nu te vom uita niciodată.

Surorile, cumnaţii şi nepoţii în veci îndureraţi

Duminică, 30 iunie 2013 va avea loc parastasul de un an pentru

COSTEA VALERIA

- soţie, mamă, fiică,soră, cumnată şi mătuşă, la Biserica Nouă din Pecica. După parastas se va sfinţi şi crucea în Cimitirul Cocota. Dumnezeu s-o odihnească în pace!

Familia îndoliată

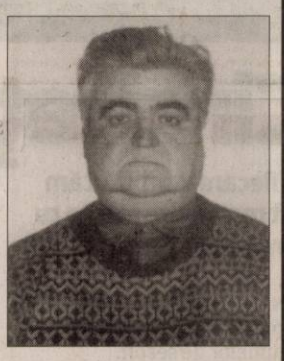

De-acolo din ceruri unde eşti/ La noi tu să te gândeşti/ Şi noi de-aici de pe pământ/ Te vom păstra mereu în gând, dragul nostru

MEMETEA PAVEL

acum de ziua numelui, noi îţi spunem Dumnezeu să te odihnească în pace!

Familia

De-acolo din ceruri unde eşti/ La noi tu să te gândeşti/ Şi noi de-aici de pe pământ/ Te vom păstra mereu în gând. Amintim tuturor celor care au cunoscut-o pe cea care a fost soţie, mamă, soacră şi bunică

MUREŞAN ANA (LELEA)

că duminică, 30 iunie 2013 se împlinesc 6 luni de la trecerea în nefiinţă. Parastasul va avea loc duminică, 30 iunie la Biserica Ortodoxă de pe str. Renaşterii Micălaca.

Soţul Ioan, copiii şi nepoţii

S-a scurs un an de lacrimi, durere şi tristeţe draga mea fiică

COSTEA VALERIA

născută DANCIU.

Nu te vom uita niciodată! Parastasul va avea loc duminică, 30 iunie 2013, la Biserica Nouă Pecica. Dumnezeu să te odihnească în pace!

Mama, soţul, fiica, fratele, cumnata şi nepoţii

O lumânare aprinsă, o rugăciune şi o lacrimă de dor, la împlinirea a 40 de zile de la trecerea în nefiinţă a celei care a fost

RELI BUPTE.

Nu te vom uita niciodată!

Naşii, familia Tomule

Astăzi se împlinesc 2 ani de la decesul celui care a fost soţ, tată şi socru

SEGHEDI GHEORGHE

din Semlac.

Dumnezeu să-l odihnească în pace!

Familia

Deşi timpul trece, tristeţe, durere adâncă, dor nestins şi priviri înlăcrimate te caută mereu, de când ai plecat de lângă mine în urmă cu 1 an şi 6 luni scumpul meu soţ,

FEIER PETRU.

Cuvintele nu pot exprima durerea şi tristeţea din sufletul meu. În 29 iunie 2013 când ar trebui să îţi spun „La Mulţi Ani!" sunt cu lacrimi şi durere în suflet, îţi spun Dumnezeu să te păzească în ceruri scumpul meu soţ, aprind o lumânare şi un buchet de amintiri dragi pe mormântul tău!

Soţia ta, Nela

Se împlinesc 3 ani de când scumpa şi iubita noastră,

LUPU MARTA

a plecat dintre noi pentru totdeauna. Fie-i ţărâna uşoară!

Familia

În ajun de sărbătoarea Sfântului Petru ne amintim de prietenul nostru

SIGHETE PETRU.

Dumnezeu să-l odihnească!

Prietenii din Şimand

aradjob.ro

Anunţurile de deces se publică GRATUIT!

Mica publicitate 0257/210.775

PĂUN LUCIAN,
în 30 iunie ai fi împlinit 48 de ani.

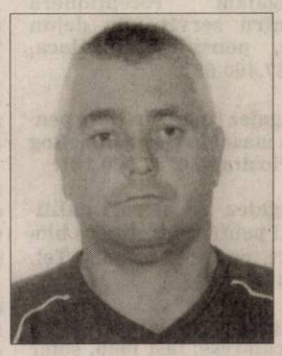

Nu putem să-ţi spunem „La Mulţi Ani!" de ziua ta, te plângem mereu, păstrăm veşnic chipul tău blând în amintirea noastră.

Mama, soţia, fiica, sora şi cumnatul

A trecut Sfântul Crăciun ... au trecut Sfintele Paşte ... au trecut Ispasul şi Rusaliile, fără tine ... A trecut 1 an, scurs cu dorul de tine... 1 an de când dragul nostru ec.

MARIAN NIŢU

a plecat la ceruri, într-o lume mai bună! Pe toţi cei care l-au cunoscut, apreciat şi doresc să ne fie alături la parastas şi sfinţirea monumentului funerar îi aşteptăm astăzi, 28 iunie 2013, ora 18:00, la mormântul de la Cimitirul Eternitatea (UTA)- poarta 2. Te vom iubi veşnic, dragul nostru!

Dalia, Corina şi Călin

Se împlineşte un an de lacrimi, durere şi dor după cel care a fost

FILE GHEORGHE

un soţ, tată, bunic şi socru iubitor. Parastasul va avea loc sâmbătă, 29 iunie 2013, ora 11:00 la Biserica Ortodoxă din Grădişte.

Familia îndoliată

Se împlineşte un an de la trecerea în nefiinţă a celui ce a fost soţ, tată, bunic, ginere, socru

PĂDUREAN GHEORGHE.

Mult ne arde suferinţa/ Inima plânge-n tăcere/ Harul Domnului de sus alină a noastră durere/ Iar plecarea dintre noi, ba ne frânge, ba ne-apasă/ O, tată dragă dacă ai şti/ Te-ai întoarce iar acasă. Nu te vom uita niciodată.Parastasul va avea loc duminică, 30 iunie 2013 la Biserica Ortodoxă din Curtici.

Soţia Angelica, copiii Lucian şi Daniela cu familiile, soacra Elisabeta

---

Se împlineşte 1 an de la trecerea în nefiinţă a celei care a fost verişoara şi mătuşa noastră

DAVID GABOR CRUNA.

Nu te vom uita niciodată purtând în sufletele noastre amintirea şi dragostea ta, rugându-l pe Bunul Dumnezeu să te odihnească în pace! Parastasul va avea loc sâmbătă, 29 iunie ora 12.00 la Schitul Cuvioasa Paraschiva Bodrogul Vechi.

Verişoara Lucia cu familia

Azi, 28 iunie 2013 se împlinesc 3 ani de la trecerea în nefiinţă a celei care a fost mamă, soţie şi fiică

HRIMIUC MARINELA TUŢA.

Vei fi veşnic în inima noastră.

Familia îndurerată

Anunţurile de deces se publică GRATUIT!

Se împlineşte 1 an de când mămica mea dragă,
dr. FLORICA PĂRĂUAN
s-a întâlnit cu îngerii. Să-i fie odihna uşoară!

Fiica Daniela

Parastasul de 1 an a celei care a fost soţie, mamă şi bunică

prof.
CHIRILĂ FLORICA

va avea loc sâmbătă, 29 iunie 2013, ora 12:00, la Biserica din Micălaca, str. Renaşterii.

Familia Chirilă Florea

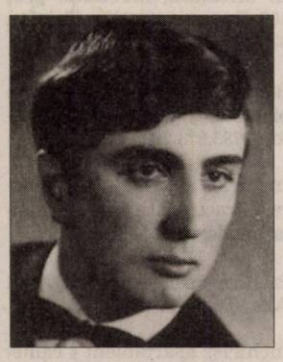

S-au scurs 15 ani de când ai plecat dintre noi dragul nostru

ing.
SECHEŞAN IOAN
din Şiria.

Dorim ca Bunul Dumnezeu să te odihnească în pace!

Familia îndoliată

Au trecut 6 ani de când iubitoarea noastră mamă şi bunică

MARI ACHIM

ne veghează din ceruri. Să-ţi fie somnul lin şi îngerii aproape!

Familia

Într-o zi răpus de-o boală grea/ Domnul l-a chemat acasă, în slava Sa pe

CORDOŞ FLORE.

Învăţăm să trăim fără vorba ta, fără a împărtăşi micile bucurii alături de tine, iar singurătatea este mai dureroasă ca oricând. Cu aceeaşi tristeţe ca în clipa despărţirii amintim că se împlinesc doi ani de lăcrimi şi dor de la plecarea ta. Dumnezeu să te odihnească!

Soţia Ana, fiii, fiicele, nurorile, ginerii şi nepoţii din Macea

---

PĂLUŢA,

în loc de „La mulţi ani!" îl rugăm pe Bunul Dumnezeu să-ţi dea odihnă veşnică!

Fam. Buzeşan

Cu tristeţe şi durere în suflete amintim că a trecut un an de când iubita noastră mamă, soacră, bunică şi străbunică

PANTEA ECATERINA,

a trecut la cele veşnice. Parastasul de pomenire va avea loc duminică, 30 iunie 2013, la Biserica Ortodoxă din Comlăuş. Dumnezeu să te odihnească în pace!

Familia îndurerată

Timpul se scurge nemilos împlinindu-se în 30 iunie 2013, un an de la dureroasa despărţire de cea care a fost soţie, mamă, soacră şi soră,

MORAR CORNELIA.

Dorul nestins, durerea veşnică, amintiri dragi ne îndreaptă mereu gândul spre tine şi vom păstra vie amintirea chipului tău drag şi a sufletului tău bun. Dumnezeu să te aibă în grijă! Parastasul va avea loc sâmbătă, 29 iunie 2013 la ora 17.00, la Cimitirul Pomenirea. Fam.

Mureşan şi Morar

Un gând pios la un an de la trecerea în nefiinţă a celei care a fost

CORNELIA MORARU.

Felicia şi Corina

De-acolo din ceruri de unde eşti/ La noi tu să te gândeşti/ Şi noi de-aici de pe pământ/ Te vom păstra mereu în gând. Amintim tuturor celor care l-au cunoscut pe cel care a fost

FLAVIUS MOISE

că, sâmbătă, 29 iunie 2013 se împlinesc 13 ani de când a plecat dintre noi.

Mama şi familia

În 28 iunie 2013 ai fi împlinit 69 de ani
ŢÎRLEA PETRU.

O rugăciune, gânduri de iubire, flori şi multe lacrimi este tot ce îţi putem oferi acum şi ne rugăm la Dumnezeu să te odihnească în pace! Nu te vom uita niciodată!

Soţia Florica împreună cu copiii şi familiile lor

Duminică, 30 iunie 2013 se împlinesc 5 ani de lacrimi şi dor de când draga noastră soţie, mamă, soacră şi bunică,

NUŢI BABII

a plecat în veşnicie. Dumnezeu să o odihnească în pace!

Soţul, fiul, nora, nepoatele şi fratele cu familia

Pe rabojul timpului s-au înscris 10 ani de când a plecat de lângă noi iubitul nostru soţ, tată şi bunic

dr. BUDA IOAN,
medic veterinar.

„Te vom păstra în minte, inimă şi gând astăzi, mâine şi oricând!"

Soţia Doina cu fiii Dan şi Cristian cu familiile

Sâmbătă, 29 iunie 2013 se împlinesc 32 de ani de când ne-a părăsit cel mai bun soţ, tată, socru şi bunic

MOŢ IOAN.

Deşi timpul a trecut, noi nu te-am uitat şi nu te vom uita niciodată.

Soţia Zeni cu fiicele, nora, ginerii şi nepoţii

S-au scurs 15 ani de la moartea dragului meu tată

SZALAI IMRE,

din Cermei.

Dumnezeu să-l odihnească!

Iţu cu familia

GARSONIERE
Vând garsonieră central, tot confortul, mobilată, str. Buşteni, etaj 1. Telefon 0257/468729.

Vând urgent garsonieră confort 1, pe Abrud, etaj III, modern amenajată+ garaj. Tel. 0741.158.777.

Vând garsonieră, Praporgescu, etaj 4, complet mobilată, utilată, 18.000 Eur, 0723.612.036.

AP. 1 CAMERĂ
Cumpăr cu banii jos garsonieră, apartament una cameră, 0752.510.776.

Vând apartament 1 cameră, Micălaca, Calea Radnei, etaj 3, complet renovat şi mobilat. Preţ 23.000 Eur. Tel. 0748.631.828, 0754.616.531.

Vând apartament 1 cameră, cheltuieli mici, comuna Vladimirescu. Tel. 0740.122.509.

Vând apartament 1 cameră, ultracentral (A. Russo), 42 mp, etaj 2, îmbunătăţit, 22.500 Eur, 0749.437.964.

Vând apartament 1 cameră, etaj 2, decomandat (la casă), ultracentral, 14.500 Eur, 0744.849.390.

AP. 2 CAMERE
Cumpăr cu plata pe loc apartament 2 camere, 0744.849.390.

Vând apartament 2 camere, Podgoria (bloc turn) etaj 2. Telefon 0744.903.300, 0755.114.077.

Vând apartament 2 camere, central, vizibil pe internet, 36.000 Eur/nregociabil, plata în lei, acceptăm credit. Tel. 0770.519.997.

Vând apartament 2 camere, mobilat, 70 mp, în Ineu, str. Republicii nr. 15, et. 3, preţ 24.000 Euro, negociabil. Telefon 0728.279.036.

Vând apartament 2 camere, 76 mp, decomandat, Micălaca, et. 2, 2 balcoane închise termopan, 0753.399.486.

Vând apartament două camere renovat, etc. 2/10, str. Dragalina, mobilat, centrală gaz, 38.000 Euro, 0723.855.264.

Vând apartament 2 camere, 104 mp, Teatru, 23.500 Euro, 0749.370.158.

Vând apartament 2 camere, parter, Aradul Nou, 0729.132.141.

Vând apartament 2 camere, etaj 2, ultracentral, 90 mp, la casă, 24.000 Eur, 0752.510.776.

Vând apartament 2 camere, parţial amenajat, Piaţa Mihai Viteazul. Telefon 0747.995.365, 0257/260310.

Vând apartament 2 camere, dependinţe, mobilat, curte, garaj, str. Ceaikovski 9. Telefon 0357/424851, 0770.288.878.

Vând apartament 2 camere, mobilat, 70 mp, în Ineu, str. Republicii nr. 15, et. 3, preţ 24.000 Euro, negociabil. Telefon 0728.279.036.

AP. 3 CAMERE
Vând apartament central, 3 camere, 129 mp, 0744.243.696.

Vând (închiriez) apartament 3 camere (Samantha), mobilat cu garaj zidit. Telefon 0744.523.701.

AP. 4 CAMERE
Vând apartament 4 camere, Vlaicu Z28, centrală termică pe scară. Telefon 0742.346.757.

AP. LA CASĂ
Vând (schimb cu casă în Arad) apartament ultracentral la casă, nou amenajat. Accept variante. Tel. 0744.770.917, 0723.268.475.

Vând apartament la casă, ultracentral, 2 camere, baie, bucătărie, hol, terasă, boxă. Tel. 0770.872.885.

Vând apartament casă 2 camere, bucătărie, baie, hol, cămară alimente, cămară lemne, curte, toate facilităţile. Informaţii 0769.279.045.

CASE LOCAL
Vând casă de vacanţă la Insula Mureş, zonă ferită inundaţii, asigurată. Telefon 0724.924.421.

Vând casă în Micălaca, str. Maximilian nr. 6 cu garaj, 583 mp, preţ negociabil. Telefon 0734.171.440.

Vând casă veche, str. Cedrului (6 Vânători), 37.000 Euro, 0744.784.910.

Vând casă în Aradul Nou pe Stan Dragu, 1440 mp, locuibilă, toate utilităţile, 0257/287033, 0732.108.116.

Vând casă recent renovată, cu grădină mare în Grădişte, str. Orion nr. 30. Informaţii telefon 0740.512.942.

Vând urgent casă 3 camere, baie, bucătărie, pivniţă, singur în curte. Preţ negociabil. Tel. 0749.176.856.

Vând casă Via Carmina, semifinisată, teren 360 mp, parter +etaj, 3 dormitoare, preţ 50.000 Eur/negociabil. Tel. 0741.158.777.

Vând casă Aradul Nou, 4 camere, 2 bucătării, toate utilităţile, 0751.180.910.

Vând casă în Grădişte, 680 mp, construcţie 100 mp. Tel. 0751.688.162.

Vând casă mare în Gai, suprafaţă construită 420 mp+ curte şi grădină de 3.000 mp. Tel. 0722.239.471.

Vând casă în Arad, Cartierul verde, persoană fizică. Tel. 0746.876.366.

CASE JUDEŢ
Vând casă în Şiria. Informaţii tel. 0746.680.928.

Vând casă în Macea, 3 camere, bucătărie, cămară, grădină mare, anexe.Preţ 18.500 Eur/negociabil. Tel. 0742.065.185.

Vând casă cu etaj, anexe, grădină, 19.500 Euro în Chelmac. Telefon 0749.436.782.

Vând în Miniş casă şi grădină cu pomi şi vie. Informaţii 0726.142.870.

Vând casă la roşu, Livada nr. 651, cartier nou, 70 mp, 17.700 Eur, 0745.261.530.

Vând sau schimb casă în Cuvin. Telefon 0740.535.576.
Vând casă în Zădăreni nr.442, gaz, curent, stradă asfaltată, 0724.020.111.

Vând casă în Zădăreni nr.442, gaz, curent, stradă asfaltată, 0724.020.111.

Vând casă mobilată, cu anexe, grădină, 800mp, str.I.Slavici nr.33, Ineu, 24.000 Eur/negociabil, 0751.434.999, 0742.908.550.

Vând casă în roşu la Livada SC= 126 mp, preţ 23.000 Euro, negociabil. Telefon 0744.427.876.

Vând casă în Mailat str. Principală centru cărămidă, fundaţie piatră de codru, 3 camere, 110 mp, teren 2.800 mp. Telefon 0720.074.615 şi 0357/432891.

Vând casă mare Chişineu Criş, 5 camere, anexe, gaz, apă, canal. Telefon 0733.673.675.

Vând casă în loc. Răpsig. Telefon 0727.755.012, 0720.890.460.

CASE ALTE JUDEŢE
Vând casă în Ungaria Mezocovacihaza, ieftin. Clientul face preţul, 0747.866.482.

Vând casă în Dombegyhaz (Ungaria) amenajată, utilată la cheie. Tel. 0721.716.139.

CASE DE VACANŢĂ JUDEŢUL ARAD
Vând casă de vacanţă la Covăsânţ deal, nr.1058, 2 camere mobilate, hol, bucătărie, terasă acoperită, pivniţă, grădină, total 3.000 mp, 12.000 Eur/negociabil. Tel. 0357/424957.

Vând construcţie Duplex din lemn în satul de vacanţă Archiş, suprafaţă construită 140 mp, teren 700 mp, 27.000 Euro, separat 15.000 Euro/buc. şi 2 parcele 250 mp şi 500 mp, 10.000 Euro, negociabil, 0761.098.141.

Vând casă odihnă Trei Insule. Informaţii tel. 0740.334.449.

VILE JUDEŢ
Vând vilă deosebită cu grădină cu vie şi pomi fructiferi, în Ghioroc. Informaţii telefon 0740.512.942.

VANZĂRI SPAŢII JUDEŢ
Vând restaurant+ terasă+ fermă 2 case, iaz cu peşte, zonă de agrement, suprafaţă teren 7.000 mp. Preţ 170.000 Eur/negociabil, în 2 rate. Zona Sânpaul, 7 km de Arad. Tel. 0741.158.777.

Ocazie! Vând 263 mp, toate utilităţile în Vladimirescu, mese şi cărucioare pentru termopane, 0742.352.280.

TERENURI LOCAL
Vând loc de casă în Arad, 670 mp, front stradal 30 m, utilităţi trase: gaz, apă, canal, curent, trifazic subteran. Preţ 30 Eur/mp. Tel. 0731.212.238.

Vând teren Aradul Nou, 360 mp, 18.000 Euro. Telefon 0745.548.950.

Vând teren agricol cu CF Arad, 3 ha preţ 3.500 Eur/ha, 3 ha Pecica- Bodrogul Vechi 3.500 Eur/ha/negociabil. Telefon 0741.158.777.

25.000 mp, Proiect HALE, Zona-Industrială PECICA-TURNU, front-stradal-dublu, 0722.257.409.

Vând 1 ha teren extravilan cu lucernă, Sânicolaul Mic. Preţ la vedere. Tel. 0721.592.572.

TERENURI JUDEŢ
Vând 28 arii grădină, în Agrişu Mare. Tel. 0743.070.463.

Vând pădure în Agrişu Mare. Tel. 0723.663.422.

Vând 1,50 ha teren în pădurea Vladimirescu, casă veche şi teren lângă Primăria Vladimirescu, tub CO2, ăA:Aâ0742.352.280.

Teren viticol, 2 ha, Miniş, pretabil reconversie, accesibil, utilităţi, 0724.298.069.

Vând 3.500 mp teren în Cuvin, 0721.716.139.

Vând teren intravilan cu casă demolabilă, 2.880 mp, loc. Secusigiu, jud. Arad. Telefon 0257/262754.

VÂNZĂRI TERENURI ALTE JUDEŢE
Teren intravilan 1.500-6.000 mp BATTONYA, pretabil livada-sere, casă, utilităţi, 0722.257.409.

IMOBILE CHIRII
Închiriez apartament 2 camere, ultracentral, 150 Euro. Telefon 0727.012.760, 0257/264995.

Închiriez apartament 2 camere, decomandat Polivalentă, 150 Euro. Informaţii 0722.239.387.

Închiriez apartament 3 camere complet mobilat, utilat, termotecă, zona Podgoria. Telefon 0744.828.934.

Închiriez garsonieră, cf. I, în Micălaca, mobilată, preţ 100 Euro+ garanţie. Telefon 0753.394.617.

Închiriez garsonieră, mobilată şi contorizată Confecţii. Telefon 0733.973.289.

Închiriez apartament 2 camere, ultracentral, renovat, mobilat modern, 0747.508.601.

Închiriez sălaş în Arad, zona Alfa. Tel. 0722.485.831.

Închiriez apartament 4 camere, bucătărie, 2 băi, 2 balcoane închise, termopane, complet renovat, parţial mobilat, cu sau fără garaj, zona Vlaicu, deasupra Magazinului Profi. Telefon 0747.183.121.

Închiriez apartament 2 camere şi garsonieră, mobilate gaz, satelit, frigider, maşini spălat, 0257/380344.

Ofer spre închiriere apartament cu trei camere, tip Samanta, complet utilat, vedere spre Mureş plus garaj, 800 lei/lună. Telefon 0742.343.785.

Închiriez apartament 2 camere, Aradul Nou, decomandat, mobilat, 0747.119.719.

Închiriez ultracentral apartament 2 camere mobilat, utilat modern, termotecă. Telefon 0723.165.374.

Închiriez apartament cu 3 camere, Aradul Nou. Telefon 0757.828.947.

Închiriez apartament 3 camere, ultracentral, zonă foarte liniştită, lângă Hotel Central, mobilat modern, 330Euro/luna. Tel. 0723.202.527.

Închiriez garsonieră mobilată, zona Gării- Avrig, pe termen lung, 0770.347.686.

SPAŢII - CHIRII
Închiriez hală cu utilaje pentru mobilă pal şi tapiţerie. Informaţii 0722.239.387.

Ofer pentru închiriere depozit în suprafaţă de 700 mp situat în Arad, str. Poetului. Informaţii la telefon 0722.264.537.

Închiriez spaţiu Cocorilor, 90 mp, 350 Eur, 0744.849.390.

Închiriez hale 210-1000 mp în Parcul Industrial UTA. Telefon 0721.288.570.

CUMPĂRĂRI TERENURI LOCAL
Cumpăr teren cu lucernă pe 1 an, 0754.490.435, 0741.134.368.

CUMPĂRĂRI TERENURI JUDEŢ
Cumpăr vie pe rod sau pârlog de la 5 ha până la 30-40 ha compact. Ofer preţul pieţei. Telefon 0720.121.208.

OFERTE LOCURI DE MUNCĂ
Firmă de curăţenie angajăm femei de serviciu. Telefon 0758.726.581.

Angajăm recepţioneră pentru servit mic dejun etc, pensiune Micălaca, 0757.460.631.

Angajez tinere drăguţe pentru masaj în Germania. Rog seriozitate, 0737.960.231.

Angajez instalatori calificaţi pentru întreţinere blocuri, posesori permis. Tel. 0747.048.498.

Angajez spălători auto, bucătărese, fast food, şofer (experienţă), 0745.315.162, 0722.279.044.

Firmă construcţii angajează montatori pavaj. Tel. 0740.033.655.

Atelier auto angajează mecanici. Tel. 0744.328.119, 0744.873.210.

Angajăm barmană vârsta maximă 35 ani. Telefon 0723.384.657.

Angajăm bărbaţi cu experienţă pentru curăţenie. Telefon 0727.865.619.

Angajăm muncitor şi şofer distribuitor, permis cat. B. Telefon 0257/228933.

Angajăm 2 persoane vânzări piese schimb camioane. Cunoştinţe domeniul auto, programe identificare piese, permis cat. B. Tel. 0724.825.492.

Restaurant ultracentral angajează bucătar şi pizzaiol cu experienţă. Tel. 0731.337.088.

SC angajează mecanic, ţesătoare, salar atractiv, prime, bonuri, transport, 0257/288035.

SC angajează personal pentru curăţenie la 8 ore. Telefon 0734.554.241.

Angajăm personal pentru kebab-fast food, bucătărie-vânzare. Tel. 0744.828.934.

Angajăm feliator(are) pâine cu experienţă, Octavian Goga 19, 0740.091.727, 0744.918.256.

S.C. din cartierul Sânicolau angajează muncitori/oare producţie. Informaţii telefon 0257/206211.

Angajăm bucătar şi ospătară. Tel. 0733.177.990 sau 0257/467503.

Angajăm agent coletar. Detalii la telefon 0748.034.589.

Atelier auto angajează mecanic, tinichigiu, vopsitor auto. Telefon 0722.709.710.

SC angajează contabil cu experienţă (contabilitate primară). Telefon 0730.101.320.

Angajăm şoferi distribuţie naţională pe maşini frigorifice, card, atestat, 0749.162.963.

Restaurant angajăm femeie de servici şi salatieră, 0722.567.251.

S.C. caută fată pentru birou, fără obligaţii, dispusă la program prelungit, deplasări, 0760.238.920.

Angajăm agenţi de pază, croitorese cu experienţă, 0760.256.150.

Angajăm gestionar, vânzare, facturare, preluare marfă şi materiale. Tel. 0755.901.289.

Farmacie veterinară angajează muncitor cu permis B, Calea Timişorii 17.

Angajăm şoferi tir, contabilă primară, dispeceră auto, experienţă. Telefon: 0737.508.213.

Angajăm agenţi intervenţie, permis, înălţime 1,85 m. Telefon 0740.072.687.

Angajez vânzătoare pentru fast food, zona UTA. Telefon 0743.038.433.

Angajăm facturistă studii economice şi şofer, fax. 0257/515311, email: rtctora@yahoo.com

Caut manichiuristă cu experienţă salon central. Telefon 0751.978.241.

Angajez lucrător comercial, sex feminin. Telefon 0741.121.224.

Angajăm vânzătoare, B-dul Revoluţiei 23, ap. 9, 0722.358.230.

Angajăm agenţi pază, vârsta maxim 40 ani pentru Arad, 0745.931.235.

Angajăm tânără dornică de afirmare ca lucrător în bucătărie, 0742.681.586.

Angajez spălător auto cu experienţă. Tel. 0740.681.157.

Angajez croitoreasă cu experienţă. Informaţii tel. 0722.699.832.

Angajăm fochist cu autorizare ISCIR. Tel. 0257/259805.

Angajez barmană cu experienţă, pe Calea Romanilor. Tel. 0740.141.069.

Angajez fete pentru sală de jocuri. Salar atractiv. Tel. 0744.380.959.

PRESTĂRI SERVICII
Execut: renovări, rigips, faianţări, parchet, zugrăveli. Nu consum alcool. 0743091968.

Reparăm, tapiţăm canapele, colţare, rolete, domiciliul clientului. Telefon 0257/219514, 0724.208.683.

Executăm/ reparăm cazane ţuică, la comandă, orice capacitate. Telefon 0752.859.864.

Executăm zidărie, tencuieli, zugrăveli, rigips, izolaţii, acoperişuri, fundaţii, consolidări, 0740.696.157.

Execut zugrăveli, faianţă, izolări, rigips, teracote, tencuieli, zidării, 0728.022.504, 0771.347.581.

Acord garanţie, repar maşini spălat automate, frigidere, piese originale, 0745.395.282.

Executăm: renovări case, faţade termice, acoperişuri, zugrăveli, construcţii, etc., 0751.704.282.

MATERIALE CONSTRUCŢII
Vând lemne de foc tăiate şi deşeuri, 0724.652.421.

Vând lemne foc tăiate, crăpate şi calitate. Telefon 0721.592.572.

Vând nisip, balast, sorturi, pământ, mraniţă, preţuri mici, 0728.912.827, 0745.003.019.

CASA DE INSOLVENȚĂ TRANSILVANIA
SOCIETATE DE PRACTICIENI ÎN INSOLVENȚĂ

SOCIETATE CORESPONDENTĂ A

Nestor Nestor Diculescu Kingston Petersen
SOCIETATE CIVILĂ DE AVOCAȚI

Subscrisa **CASA DE INSOLVENȚĂ TRANSILVANIA FILIALA TIMIȘ SPRL,** în calitate de lichidator judiciar al **SC MARCOTRANS SRL – *in faliment, in bankruptcy, en faillite,*** cu sediul în Arad, Str. Voluntarilor, nr. 7, jud. Arad, înregistrată la Oficiul Registrului Comerțului de pe lângă Tribunalul Arad sub nr. J02/170/1991, CUI, desemnat prin Sentința nr. 1128 pronunțată în ședința publică din data de 18.03.2013, în dosarul nr. 2719/108/2010* aflat pe rolul Tribunalului Arad, organizează licitație publică cu strigare, pentru valorificarea următoarelor active:

Descriere Activ	Valoare euro fără TVA
Activul 1 „Teren Bodrogului intravilan 4.347 MP cu construcție hală tablă demontabilă" (amplasat in Arad, Calea Bodrogului, nr. 10)	194.880,00
Activul 2 „Teren Zimand intravilan 2160 MP" (teren în intravilanul localității Zimand, având o suprafață de 2160 MP)	9.520,00
Activul 3 „Autoturisme" (autoturisme și autoutilitare)	8.512,00
Activul 4 „Autocamioane transport marfă, utilaje" (utilaje specifice domeniului de activitate transporturi rutiere de mărfuri)	31.640,00
Activul 5 „Birotică și IT" (mobilier, unități, PC, monitoare, imprimante)	884,00
TOTAL	**245.436**

Notă: cu privire la regimul TVA se vor aplica prevederile legale în vigoare.

Licitația va avea loc în **05.07.2013 ora 11:00**, la adresa str. Dr. Ion Georgescu, Nr. 4A, Arad, jud. Arad. În cazul neadjudecării bunurilor la prima licitație se vor organiza noi licitații în data de **12.07.2013, respectiv 19.07.2013** la aceeași oră și locație, în aceleași condiții. Caietele de sarcini pentru activele scoase la licitație pot fi achiziționate de la adresa str. Dr. Ion Georgescu, Nr. 4A, Arad, jud. Arad, iar documentația de înscriere și garanția de participare la licitație vor trebui depuse cel târziu cu o zi lucrătoare (24 de ore) înaintea desfășurării licitației la aceeași locație. Prețul unui caiet de sarcini pentru Activul 1 este de 500 lei plus TVA, pentru Activele 2,3,4 prețul este de 300 lei plus TVA, pentru Activul 5 prețul este de 50 lei plus TVA. Condițiile pe care trebuie să le îndeplinească ofertanții pentru participarea la licitație, sunt precizate în Regulamentul cuprinzând instrucțiunile de desfășurare a licitației, care este anexă la Caietul de sarcini. Informații suplimentare se pot obține la telefon: 0722.620.498, e-mail: marketing@citr.ro (908443)

EUROSMART SOLUTIONS

EUROSMART I.P.U.R.L.
lichidator judiciar
al S.C. CONSVEST GRUP S.R.L.

VINDE PRIN LICITAȚIE PUBLICĂ URMĂTOARELE BUNURI IMOBILE:

1. **APARTAMENT – SPAȚIU ADMINISTRATIV,**
situat în Arad, str. Ceaikovschi, nr. 3, ap.3, jud.Arad
suprafață desfășurată 149 mp
PREȚ DE PORNIRE: 65.052,67 EURO + TVA

2. **CLĂDIRE – SPAȚIU DE PRODUCȚIE + BIROURI TIP P + 1E**
situat în Arad, str. Gladiator, nr.3, jud.Arad
suprafață desfășurată 750 mp
PREȚ DE PORNIRE: 153.515,25 EURO + TVA

3. **CASĂ – LOCUINȚĂ CU TEREN AFERENT**
situat în com. Ribița, sat. Dumbrava de Jos, nr .209, Jud, Hunedoara
suprafață desfășurată 71,04 mp
PREȚ DE PORNIRE: 1.731,38 EURO + TVA

Licitația se ține în data de 03.07.2013 orele 10.00 la sediul EUROSMART IPURL Arad, str. I. Georgescu nr. 4A. În caz de neadjudecare licitația se va repeta, în aceleași condiții, în data de 17.07.2013, 31.07.2013, 14.08.2013 la ora 10.00.
Înscrierea la licitație se face până în 02.07.2013, 16.07.2013, 30.07.2013, 13.08.2013 ora 14.00.
Cei care doresc să participe la licitație trebuie să achite garanția de participare, care este 10% din valoarea bunului/bunurilor + TVA.
Informații privind condițiile de participare la licitații și caietele de sarcini se pot obține la sediul EUROSMART IPURL ARAD 310087 Ion Georgescu nr. 4 A.
Tel. 0257-257143; 0357-100134. E-mail: office@eu-smart.ro (910291)

SC PAB ROMANIA SRL,
angajeaza:
- sudori cu experienta in sudura confectii metalice
Detalii la telefon: **0749-278544** (Marinike Kapacin)
intre orele 08,00 – 17.00 (903537)

SC. M.G.A. ARAD ANGAJEAZĂ
- **PERSONAL CU EXPERIENȚĂ** în domeniul tapițeriei
- **OPERATORI MAȘINI** de CUSUT LINIARE
- **MONTATORI** schelete tapițerie • **TAPIȚERI**

Informații la tel.: 0257-288-177; 0722-500-354. (4412 - 883853)

SC **Modelleisenbahn** SRL, ***angajeaza***
PROGRAMATOR PRODUCTIE
Cerinte obligatorii:
- limba germana (citit,scris,vorbit); operare PC si MS Office
CV-urile se trimit prin e-mail la: r.moldovan@roco.cc
sau fax : ***0357/422111*** (901298)

SC **Adriana Touristik Company** SRL
angajeaza
MECANIC AUTO cu experienta in autocare/autobuze.
Salariu atractiv. Relatii la tel: **0752 099317** sau **0257 211525**.
C/V-urile pot fi trimise pe fax la 0257/270506
sau pe e-mail adriana_touristik@yahoo.com (910266)

SOCIETATE COMERCIALA
Angajeaza
SOFER DISTRIBUTIE PRODUSE ALIMENTARE
Conditii: posesor permis conducere categoria B+C;
Atestat transport marfa; Card Tahograf;
Informatii la nr. de tel: 0744 577 796
CV la fax: 0257/279.717 sau e-mail: office@radanimpex.ro (910289)

S.C. **AEROPORTUL ARAD** S.A. organizează în data de 05.07.2013, ora 9.00 licitație deschisă pentru închirierea a unui spațiu birou pentru companii ce au ca obiect de activitate furnizare combustibil de aviatie.
Documentația de atribuire se poate obține contra cost de la sediul societății din Calea Aeroportului nr.4 (Compartimentul Achiziții Publice). (910286)

EUROSMART SOLUTIONS

EUROSMART I.P.U.R.L.
lichidator judiciar
al S.C. Business Rent Equipment S.R.L.

VINDE ÎN BLOC PRIN LICITAȚIE PUBLICĂ

1. **APARTAMENT CU 2 CAMERE ÎN CASĂ P+M**
Situat în Arad, Str. Ceahlău, Nr. 7, Ap. 5, Jud. Arad (în zona Piața Sîrbească.)
Suprafața desfășurată = 176,44 mp
PREȚ: 55.842 EURO + TVA

2. **MOBILIER SI ECHIPAMENT ELECTROCASNIC AFERENT**
*Informații si lista bunurilor mobile se pot obține de la sediul lichidatorului judiciar.
PREȚ: 10.682 LEI + TVA

Licitația se ține în data de 05.07.2013 orele 12.00 la sediul EUROSMART IPURL Arad, str. Dr. I. Georgescu nr. 4A. În caz de neadjudecare licitația se va repeta, în aceleași condiții, în data de 12.07.2013 , 19.07.2013 respectiv 26.07.2013 la ora 12:00.
Înscrierea la licitație se face până în 04.07.2013, 11.07.2013, 18.07.2013 respectiv 25.07.2013 ora 14:00.
Cei care doresc să participe la licitație trebuie să achite garanția de participare, care este 10% din valoarea bunului/bunurilor.
Informații privind condițiile de participare la licitații și caietul de sarcini se pot obține la sediul EUROSMART IPURL ARAD 310087, str. Dr. I. Georgescu nr. 4 A.
Tel. 0257-257143; 0722-620498. E-mail: office@eu-smart.ro (910292)

În atenția foștilor angajați ai SC MARA COM MIXT SA, SC IMOTRUST SA, societate absorbantă a SC ARCONSERV SA, SC MONEA SA SA, SC FRIGORIFER SA, SC EDIL INVEST SA, SC GRĂDINA VERDE SA, SC INTERNATIONAL TRANSPORT SA și SC ARCVIA MINERVA SA, societate absorbantă a SC SOCIETATEA DE SERVICII INFORMATICE RAMSES SA

SC ***IMOTRUST FACILITY MANAGEMENT*** SA, cu sediul în Arad, str.Bicaz, nr.1-5, înregistrată la O.R.C. din Arad, sub.Nr.J2/1183/2012, C.U.I. RO30831672, prin prezenta vă înștiințăm că, începând cu data de 21.06.2013, ARHIVA societăților mai sus enumerate, sunt preluate de către societatea noastră, toate documentele acestora aflându-se în gestiunea noastră.
Asteptăm cererile dumneavoastră pentru eliberare de adeverințe, prin următoarele modalități:
- prin poștă la adresa: Arad, zona Aradul Nou, str.Bicaz, nr.1-5,
- prin e-mail la adresa: office@ifmarad.ro,
- accesând site-ul societății noastre www.ifmarad.ro – servicii de arhivare.

SC I.F.M. SA fiind o societate care prestează servicii de arhivare, începând cu data de 21.06.2013 va percepe o taxă pentru toate cererile primite/eliberate.
Pentru alte informații vă rugăm să sunați la nr.tel. departament arhiva: 0725 890 801.
Vă asigurăm servicii de calitate, astfel încât vă rugăm să vă adresați cu încredere societății noastre. (896456)

S.C.P. Tudor & Asociații S.P.R.L. anunta scoaterea la vanzare, prin licitatie publica a bunul imobil - Ineu, str. Republicii nr. 176, jud. Arad, CF nr. 300213/Ineu - statie distributie carburanti: teren 3.024 mp, clădire statie de distributie carburanti, copertine si rezervoare, apartinand S.C. Petrol Timova S.R.L.Licitatia va avea loc in data de 19.07.2013 orele 12:30, iar in caz de nevalorificare in data de 26.07.2013, in data de 02.08.2013 si respectiv in data de 09.08.2013 orele 12:30 la sediul ales al lichidatorului judiciar din Timisoara, str. E. de Savoya nr. 7, ap. 10, jud. Timis, de unde se pot obtine mai multe informatii (0256/431431). Pretul de pornire al licitatiei este de 161.470,00 lei reprezentand 50% din pretul de evaluare. Caietul de sarcini se poate achizitiona de la sediul lichidatorului judiciar la pretul de 300 lei+TVA. Cei interesati in cumpararea bunului sunt invitati sa depuna, o garantie reprezentand 10% din pretul de pornire la licitatie.Toti cei care pretind un drept asupra bunurilor scoase la vanzare au obligatia – sub sanctiunea decaderii – sa prezinte lichidatorului, dovada acestuia, pana in ziua licitatiei. Prin acest anunt creditorii sunt invitati sa participe la licitatie (908545)

Aduc mraniță, nisip, moloz, balastru, pământ, la domiciliul clientului, 0742.479.698.

Aduc nisip, balastru, mraniță, pământ, moloz, la domiciliul clientului, 0740.651.610.

TURISM
Plecare 14-16.07; 5 locuri disponibile în microbuz 8+1 pentru Ancona, Italia, 0722.295.349.

AUTO ROMÂNEȘTI
Vând voucher Rabla. Tel. 0744.478.927.

Vând Dacia 1410 din 99, stare impecabilă, mașină îngrijită, 0744.397.162.

AUTO STRĂINE
Vând Renault Laguna 2, an 2001, 6+1 trepte, 1,9 Diesel, full electric, ABS, ESP, airbag, dublu climatronic, taxa plătită și nerecuperată, 3.500 Eur, negociabil. Tel. 0766.414.643.

Vând Chevrolet Aveo 2008, motor 1200, 47.000 km. Telefon 0744.837.145.

Vând VW Golf, an 1998, motor 1,4 cmc, recent adus numere roșii; Opel Vectra an 1993, motor 1,8 cmc, acte la zi, unic proprietar; Opel Astra decapotabil, an 1996, motor 1,6 cmc, recent adus. Prețuri negociabile. Telefon 0744.765.563.

MOTOCICLETE
Vând moped 49 cmc, rulat 500 km, 0745.232.537.

MICROBUZE-DUBE
Vând autocar 27+2, înmatriculat, 2007, 31.000 Eur, 400.000 km, 0740.915.883.

ELECTRONICE ȘI ELECTROCASNICE
Vând combină frig, mașină spălat automată, congelator, ladă frig. Tel. 0257/210613.

Vindem/Reparăm electrocasnice second, frigorifice, mașini spălat, uscătoare, aragaze, electrice, televizoare, anvelope, vitrine comerciale, termopane. Reducere pentru schimb, rate, Lipova. Tel. 0744.796.542.

MOBILĂ
Vând mobilă dormitor, pat, saltea, sufragerie, canapea extensibilă, etc., 0747.866.482.

Vând mobilă Zefir, întreținută, ieftină, 0357/415522, 0772.288.463.

MATRIMONIALE
Eu, 40 ani, sufletist cu situație materială foarte bună caut o fată de până la 25 ani, sinceră, cuminte cu care să-mi întemeiez o familie. Tel. 0742.572.120.

PIERDERI

Pierdut câine Metis Pechinez, zona Poliției, răspunde la numele Bruno. Recompensă. Tel. 0745.548.030.

LOCURI DE VECI
Vând grădină în Cimitirul Eternitatea. Telefon 0257/242520.

Vând loc de veci amenajat, central Pomenirea. Telefon 0724.193.091.

PLANTE
Vând porumb boabe cca. 20 tone. Tel. 0748.851.005.

ANIMALE
Vând berbec rasa Țigaie Sârbească. Telefon 0745.265.360.

Vând porci vietnamezi (purcei, scroafe gestante), porc gras. Telefon 0764.451.395, 0754.652.128.

Vând 4 purcei de opt săptămâni, sat Sânpaul. Tel. 0742.143.379.

Vând vacă de lapte Bălțată Românească, 0753.492.142.

Vând purcei 8 săptămâni, frumoși, 0357/415522, 0772.288.463.

Vând mânză semigrea de 2 ani, 4.200 lei, negociabil. Telefon 0757.218.532.
Vând porc de carne la 150 kg. Telefon 0357/422162.

Vând porci grași 90-100 kg. Telefon 0771.765.048.

Vând pui de carne, rasă mixtă diferite mărimi. Telefon 0748.322.489.

Vând pui de ouă, rasă mixtă. Telefon 0721.640.440.

Vând pui de carne. Telefon 0726.257.110, 0357/431822.

Fermă Grădiște vindem găini pentru ouă consum, zilnic între orele 8-14, preț negociabil. Telefon 0723.579.764.

Vând 2 vaci una lapte, una gestantă Sântana. Telefon 0749.517.851.

Vând căței Ciobănesc de Bucovina, deparazitați și vaccinați, 0733.236.032, 0751.654.647.

UTILAJE AGRICOLE ȘI INDUSTRIALE
Vând strung SN.402 în perfectă stare, tractor M 650, negociabil, 0746.523.587.

ÎMPRUMUTURI FINANCIARE
Credite pentru salariați venit 600 pensionari 500 (pensii boală). Tel. 0770.179.155.

IFN acordă credite avantajoase angajați, pensionari, PFA, până la 75 ani, 0729.660.774.

DIVERSE
Cumpăr pene, baterii, cupru, alamă, caroserii, fier. Preț convenabil, 0741.689.068.

Cumpăr cazan de țuică. Telefon 0721.592.572.

Cumpăr pene vechi noi, fier vechi, caroserii, neferoase, preț bun. Telefon 0745.983.893.

Cumpăr pene noi și vechi, baterii uzate, ofer preț bun. Telefon 0743.574.901, 0747.644.175, 0747.706.442.

Cumpăr mobilă din lemn fotolii, măsuțe, tablouri, portelanuri și alte obiecte vechi, 0744.203.945.
Vând sobă teracotă. Telefon 0740.334.449.

Vând aparat sport din Germania. Telefon 0747.866.482.

Cumpăr pene la cel mai bun preț. Telefon 0752.566.185.

Vând schelă construcții și țeavă neagră și zincată. Telefon 0724.193.091.

Cumpăr pene vechi și noi, etc.; ofer preț bun,0740.407.795, 0754.455.536.

Cumpăr pene până în 50 lei, fier, cupru, baterii, 0755.513.202.

Vând termotecă Vaillant, la coș, pome vermorel, știuțuri, 0745.645.203.

Vând colțar maro, frigider mic Artic, aragaz 4 ochiuri și un dulap cu vitrină cu oglindă veche, 0748.461.333.

Vând voucher Rabla 2013. Tel. 0742.401.567.

Vând pian și masă de masaj. Tel. 0357/800748.

Vând un aparat de sudat, moare cu ciocan, o căldare aluminiu, cărucior de butelie, roabă, aparat găurit, cărucior de transport, foarfecă de tăiat tablă, pompă de văruit din inox, 0257/274774.

APELURI
Gurzău Gheorghe mulțumește doctorului Eibo Kaiss și întregii echipe de la Chirurgie Toracică din Spitalul Județean Arad.

Publicitate:
mică
0257/210.775;
mare
0257/280.904

Maşinile lui Teodorin Nguema Obiang FOTO: FAN

Maşini de lux confiscate

PARIS. După cea mai importantă confiscare judiciară de bunuri din Franța, mașini Maserati, Bugatti și alte mărci vor fi scoase la licitație cu prețuri de până la 600.000 euro fiecare. Agenția de recuperare și gestionare a averilor confiscate (Agrasc) din Franța consideră că va fi vânzarea secolului, relatează Le Figaro.

Celebra sală de licitații pariziană Drouot a postat pe internet catalogul mașinilor de lux confiscate de justiția franceză de la Teodorin Nguema Obiang, fiul președintelui din Guineea Ecuatorială, ca „bunuri dobândite ilegal". Amatorii vor putea alege între Bentley Arnage (12.841 km, 50.000 euro), Rolls Royce Phantom (10.598 km, 120.000 euro), Bentley Azure (750 km, 180.000 euro), Ferrari 599 GTO (597 km, 220.000 euro), Porsche Carrera 980 GT (950 km, 70.000 euro). Alte mașini de excepție sunt Bugatti Veryon (2.815 km, preț de pornire 450.000 euro) sau Veyron Grand Sport (1.209 km, 600.000 euro), dar și Maserati MC 12 (2.328 km, 400.000 euro). Licitația va avea loc pe 8 iulie. **SURSA: AGERPRES**

Repetițiile l-au „omorât"

PARIS. Michael Jackson credea că ritmul repetițiilor impus de AEG, promotorul ultimului său spectacol, avea să îl „omoare", a spus miercuri, la proces, fiul său cel mare, Prince, care a povestit prima oară public despre viața lui „fericită" cu regele muzicii pop. Procesul de la Los Angeles între familia Jackson și promotorul muzical AEG s-a animat miercuri, odată cu intrarea în scenă a lui Prince, reclamant în dosar. Mărturia lui Prince, care nu a evocat niciodată pe larg viața alături de tatăl său, era extrem de așteptată. Referindu-se la săptămânile dinaintea morții lui Michael Jackson, el a declarat că tatăl său vorbea mult la telefon. „Era uneori nervos la telefon?", l-a întrebat avocatul familiei, Brian Panish. „Da, adesea", a răspuns adolescentul. „Cu cine vorbea?", l-a mai întrebat avocatul. „De cele mai multe ori cu Randy Phillips (patronul AEG - n.r.). Uneori plângea și spunea: 'O să mă omoare, o să mă omoare'", a spus Prince, adăugând că tatăl lui vorbea despre „cei de la AEG, oamenii lui Randy Phillips". Prince a mai spus că Michael Jackson „era extrem de surescitat gândindu-se la concert, pentru că îl puteam vedea pe scenă. Ar fi vrut să facă mai multe repetiții". **SURSA: AGERPRES**

Prince Jackson FOTO: FAN

Vinde mucuri de țigări

BERNA. Ultima idee a rockerului britanic Pete Doherty pare oarecum macabră: el vrea să câștige bani din vânzarea unor obiecte care au aparținut unor cunoștințe, dintre care una a murit (Amy Winehouse). Pete Doherty a avut de-a face cu multe vedete, de la care a păstrat obiecte personale și amintiri. „Am mucuri de țigări fumate de Bobby Gillespie (muzician scoțian din grupul rock primal Scream - n.r.), Kate Moss și Amy Winehouse", a spus cântărețul pe NME.com.

Rockerul de 34 de ani a adăugat că are o hârtie de împachetat cadouri de la fostul portar al echipei Coventry City, Steve Ogrizovic, recuperată de la un membru al grupului Black Sabath, „și tot felul de astfel de lucruri". **SURSA: AGERPRES**

Doherty FOTO: EPA

Alexandra
Este pasionată de muzică și dans.

Decolteul lui Holly FOTO: FAN

Și-a cerut scuze pentru decolteu

BRUXELLES. Postul BBC s-a văzut nevoit să ceară scuze telespectatorilor finalei concursului „The Voice" pentru decolteul prea generos al prezentatoarei Holly Willoughby. BBC a primit 139 de reclamații pe această temă. **SURSA: AGERPRES**

Avea o bibliotecă secretă

PARIS. Fostul dictator chilian Augusto Pinochet, care a ars cărți în stradă și a trimis scriitori în închisoare și exil, a strâns în secret o bogată bibliotecă, de peste 50.000 de volume. „Viața literară secretă a lui Augosto Pinochet", lansată recent și deja best seller în Chile, a ziaristului Juan Cristobal Pena, arată că în biblioteca dictatorului nu exista beletristică, ci numai cărți de istorie, geografie și marxism, ideologie împotriva căreia a luptat în anii cât a fost la putere (1973-1990). Biblioteca era împrăștiată în reședințe secundare. **SURSA: AGERPRES**

La judecată cu televiziunea

Un pensionar japonez dă în judecată televiziunea publică pe motiv că abuzează de cuvinte străine.

Victimă a „stresului emoțional" FOTO: FAN

TOKYO. Victimă a „stresului emoțional", un pensionar japonez a dat în judecată postul public de televiziune nipon NHK, căruia îi impută că folosește prea multe cuvinte străine, din cauza cărora programele sale devin de neînțeles, a explicat ieri avocatul bărbatului.

Hoji Takahashi, 71 de ani, solicită 1,4 milioane de yeni (12.000 de euro) constând în daune morale din partea NHK pentru utilizarea nemoderată a unor cuvinte împrumutate din alte limbi în locul echivalentelor lor japoneze. „Clientul meu consideră că Japonia este prea americanizată", a explicat pentru agenția franceză de presă avocatul său Mutsuo Miyata. „El se teme că această țara a devenit doar o provincie a Americii", a adăugat magistratul. Limba japoneză este extrem de bogată, dar japonezilor le place să preia din dicționarele străine termeni pe care îi folosesc de o manieră foarte inventivă, modificându-le nu numai pronunția, pentru a le adapta sistemului silabic nipon, dar uneori și sensul. Cuvintele astfel „japonizate" se află între două limbi și, drept urmare, devin de neînțeles pentru urechile celor care le aud pentru prima dată. Astfel, cuvântul englez „trouble" (problemă, n.r.) a devenit în japoneză „toraburu", în timp ce „computer" s-a transformat în „conpyutaa". Mai mult, japonezii au creat și neologisme cu consonanță engleză al căror sens este necunoscut pentru anglofonii nativi, precum „sumaho", diminutiv pentru „smartphone". **SURSA: AGERPRES**

În casă nouă
Maimuța capucin Mally a fost surprinsă în noul ei țarc din Parcul Serengeti, Germania. Mally a fost maimuțica lui Justin Bieber. FOTO: EPA

Un ceas al lui James Bond

BERNA. Ceasul lui James Bond din filmul lansat în 1965, care putea să depisteze, în producția cinematografică, radiațiile nucleare, s-a vândut miercuri cu 122.000 euro (150.000 franci elvețieni), la o licitație organizată de casa Christie's. Într-o primă etapă, ceasul fusese cumpărat fără brățară, cu 30 euro, cu ocazia unei vânzări de lucruri din pod, relatează 20minutes.ch. Folosit de actorul Sean Connery în 1965 în „Operațiunea Tunetul", ceasul marca Breitling a fost fabricat într-un singur exemplar, pentru film. Organizatorii licitației se așteptau ca el să fie vândut cu cel mult 60.000 lire sterline. Ceasul a fost descoperit acum câțiva ani de un căutător de chilipiruri. Obiectul este unic în lume, fiind modificat special pentru James Bond în Thunderball, unde celebrul agent trebuia să recupereze două bombe NATO furate de organizația criminală Spectre. **SURSA: AGERPRES**

James Bond FOTO: FAN

Alături de femeile agresate

BRUXELLES. Oksana Grigorieva a luat cuvântul la gala Artist Agains Abuse, organizată pe 22 iunie la New York. Fosta iubită a lui Mel Gibson a vrut să vorbească despre experiența ei pentru a le face pe femeile victime ale violenței conjugale să reacționeze.

„Atunci când mi s-a întâmplat, îmi era teamă să cer ajutor, aveam o frică teribilă. Aș fi vrut ca cineva să mă ajute. Dar nu a fost așa. Victimele violențelor conjugale au impresia că este vina lor, însă nu este adevărat", a spus Oksana Grigorieva.

Fosta iubită a lui Mel Gibson, care a obținut ca actorul să fie condamnat la trei ani de supraveghere în 2011 în urma violențelor asupra ei, a adăugat că cel mai bun lucru de făcut este ca victimele să vorbească. **SURSA: AGERPRES**

Fosta iubită a lui Gibson FOTO: FAN

Tratament pentru repigmentare

BRUXELLES. Cercetători germani și britanici au pus la punct un compus care ar putea reda culoarea părului încărunțit, dar și repigmenta pielea persoanelor cu vitiligo. Oamenii de știință de la universitățile din Bradford și Arndt au reușit să inverseze fenomenul numit de „stres oxidativ", care duce la albirea părului (prin acumulare de peroxid de hidrogen - apă oxigenată, produsă natural de organism) și a pielii. Ei au realizat acest lucru datorită aplicării unui produs pe bază de PC-KUS, substanță activată de ultravioletele B (UVB). Teste realizate pe circa 2.000 de persoane cu vitiligo au dat rezultate încurajatoare, etapa următoare constând în punerea la punct a unui tratament accesibil.